Cebion 500 compresse masticabili Arancio vitamina C

LA STAMPA

DOMENICA 14 NOVEMBRE 1999. ANNO 133. N. 312. L.1.500(*) / € 0,77. L. 2.500(**) CON SPECCHIO • SPED. ABB. POSTALE 45% ART. 2 COMMA 20/B LEGGE 662/96 - TO • www.lastampa.it

Cebion 500 compresse masticabili Arancio vitamina C

Il tribunale di Milano revoca due ordini di cattura per le gravi condizioni dell'ex leader Psi

Craxi, il ritorno è più vicino

D'Alema: la Prima Repubblica non fu solo Tangentopoli

SE IL GIUDICE FA BUONA POLITICA

Giovanni Maria Flick

L'INASPETTATA revoca per motivi di salute che il Tribunale di Milano ha disposto di due provvedimenti di custodia cautelare del 1995 contro Craxi - per accuse di tangenti e di fondi neri - è un provvedimento tecnico-giuridico, ma ha un significato politico.

Sul contenuto tecnico della decisione non si può entrare, per il rispetto dovuto all'indipendenza della magistratura, e perché comunque nei confronti di Craxi, tuttora latitante, pendono anche due condanne definitive e la decisione sul differimento eventuale delle relative pene spetta a un altro giudice (il Tribunale di sorveglianza).

Resta però il significato politico (non in senso spregiativo) dell'iniziativa strettamente giuridica adottata dal Tribunale. Essa dimostra la capacità e la possibilità della magistratura di affrontare, nell'ottica delle proprie competenze, problemi che sino ad ora, con troppa facilità, sono stati lasciati alla dialettica e alla polemica quasi soltanto partitici, anche quando in esse erano coinvolti esponenti del mondo giudiziario.

Che la giustizia abbia il suo corso, come si diceva un tempo. Ma la giustizia non può essere né una riscrittura della storia, né un giudizio sul sistema: e quel corso non può essere utilizzato nella polemica per disinvolti e semplicistici giudizi politici. In questo senso devono far riflettere la sollecitazione di D'Alema a non ridurre l'esperienza dei partiti e delle tradizioni del cattolicesimo democratico, del socialismo e del comunismo, a una mera preparazione di Tangentopoli o a una storia di ricatti e di omicidi politici, e il richiamo di Amato a non dilapidare il patrimonio politico e culturale consegnatoci dai grandi partiti. L'iniziativa del Tribunale di Milano si colloca in questa prospettiva, nella misura in cui riporta nell'alveo giudiziario una vicenda che da esso ha tracimato ampiamente: non importa per colpa di chi, e probabilmente di tutti.

La condizione perché ciò possa avvenire fino in fondo è il discorso sulle riforme. E, per restare in tema di giustizia - ora che è stato varato il giusto processo, anche grazie all'invito forte e reiterato del presidente Ciampi - occorre completare le riforme, dando altrettanta importanza al nuovo appello del Capo dello Stato e approvando al più presto le proposte di legge sulla difesa della società, sulla durata ragionevole del processo, sull'effettività della pena, che aspettano da troppo tempo in Parlamento.

LE INTERVISTE

ANDREOTTI: DAL PREMIER MONITO ALLA SINISTRA

«Chi è impegnato nella costruzione di un nuovo socialismo europeo non può continuare a restare aggrappato a una rilettura storica di comodo che vede sistemato tutto il bene da una parte e tutto il male dall'altra»

Federico Geremicca A PAGINA 2

BORRELLI: MA QUANDO GUARIRA' DOVRA' ANDARE IN CARCERE

«Come uomo provo compassione per le sofferenze che sta affrontando e spero possa ristabilirsi Ma la legge deve essere rispettata Contro di lui ci sono anche due condanne definitive e solo i magistrati di sorveglianza potranno decidere se differirne l'esecuzione»

Paolo Colonnello II PAGINA 3

MILANO. Sembra farsi più vicino il ritorno in Italia di Bettino Craxi. In relazione all'aggravamento delle sue condizioni, il Tribunale di Milano ha revocato due ordini di cattura emessi contro l'ex premier nel '95 per tangenti e fondi neri. Il paziente intanto resta ricoverato nell'ospedale di Tunisi: un doppio intervento chirurgico (cuore e rene sinistro) parrebbe questione di ore.

Quasi contemporaneamente all'annuncio dei giudici, Massimo D'Alema ha invitato «a vedere la vicenda del cattolicesimo democratico e del partito socialista come qualcosa di più della preparazione di Tangentopoli».

Cazzullo, Grignetti e Meli ALLE PAGINE 2 E 3

TUTTOSOLDI

DOMANI CON LA STAMPA «SPECIALE CASA»

Il mattone come investimento Prezzi e affitti al mare, in montagna e all'estero I consigli per chi vuole comprare in multiproprietà

LE REAZIONI ALL'INTERVISTA

BOBBIO: IO E IL FASCISMO, LASCIATEMI DIRE

Vittima di una sorta di Inquisizione, l'autore di un racconto autobiografico di grande onestà? Sono alcune delle reazioni, da Lerner a Montanelli, dall'Unità al Giornale, sollevate dall'intervista di Norberto Bobbio a Pietrangelo Buttafuoco del Foglio, sui suoi trascorsi giovanili fascisti. A pagina 20 il resoconto del dibattito. Qui di seguito la replica del filosofo ai suoi interlocutori.

Norberto Bobbio

E' stata una intervista diversa dal solito. In quella che Giancarlo Bosetti chiama la mia «diplomazia del dialogo» non mi era mai capitato di dialogare con un giovane colto e convinto delle sue idee, appartenente a quella che noi chiamiamo «l'altra Italia», e che mi era stato segnalato come un fascista e un provocatore da cui dovevo stare in guardia. Mi ero disposto a rispondere a domande impertinenti. Così non è stato. Siccome mi aveva chiesto di raccontare del mio passato di giovane fascista mi ha lasciato parlare. Ho parlato quasi sempre io. Naturalmente gli piaceva quello che stavo dicendo. Gli raccontavo proprio quello che voleva sapere, e che io, pur avendo parlato non so quante volte dei miei anni giovanili, non avevo ancora mai detto così esplicitamente.

L'unico punto su cui la conversazione si è, forse per colpa mia, inceppata, riguarda l'idea che il mio interlocutore si era fatta dell'importanza che i fascisti diventati antifascisti avevano avuto nella fondazione della nuova Italia. E' una idea sbagliata. Addussi come prova del contrario rapidamente il nome di Valiani. Al telefono, dopo aver letto il testo dell'intervista che mi aveva inviato per fax, aggiunsi che i primi fondatori della democrazia in Italia erano stati i vecchi antifascisti come Nenni, Saragat, De Gasperi. Avrei potuto aggiungere altri nomi. Se l'abbia convinto, non lo so.

A un commentatore dell'intervista non è piaciuto che io dicessi e ripetessi in tono esasperato che io avevo rimosso il mio fascismo perché me ne vergognavo. Eppure è proprio così. Ho una certa tendenza, l'ho già anche scritto in pagine autobiografiche, a comportarmi da punitore di me stesso. Il castigo non come sofferenza inflitta al colpevole, ma come atto di liberazione. Purtroppo delle due possibili interpretazioni del mio stato d'animo di allora, la doppiezza e lo sdoppiamento, è stato messo in particolare rilievo il primo, come ha fatto con malizia il giornale che ha ospitato l'intervista annunciandola nella prima pagina. Un infortunio prevedibile.

Per finire, non avevo nessuna intenzione, raccontando le mie vicende di allora e nel dare un giudizio sul fascismo e su altri eventi scabrosi, di «chiudere gli ultimi fuochi del dopoguerra». Da parte mia, li ho già chiusi da un pezzo. Non so quante volte ho scritto che occorreva andare al di là dell'antifascismo e dell'anticomunismo. Pervicace e petulante è, semmai, ancora soltanto quest'ultimo.

RUGGIERO

«COMMERCIO, SERVONO REGOLE DAL VOLTO UMANO»

«Non bisogna avere paura della globalizzazione Si deve imparare a governarla»

Marco Zatterin A PAGINA 7

BINDI

«LA MIA BATTAGLIA CONTRO I BARONI»

«I nemici della riforma sono coloro che temono di perdere i privilegi Chi ha lavorato tanto e bene invece si schiera con me»

Daniela Daniele A PAGINA 11

TURCHIA SOTTO CHOC PER IL TERREMOTO

Oltre 360 morti Il terremoto ha messo in ginocchio la Turchia: il numero delle vittime è già salito a 362 e oltre 1800 i feriti. Alcune zone sono difficili da raggiungere perché molte strade (nella foto l'autostrada Istanbul-Ankara) sono state gravemente danneggiate. A PAGINA 10

Ma c'è ancora un giallo, bloccato il rientro delle salme

L'aereo caduto in Kosovo stava volando fuori rotta

STATI UNITI

BOEING, SULLA TRAGEDIA L'OMBRA DEL SUICIDIO

I motori del jet precipitato in mare sono stati spenti intenzionalmente E' il verdetto della scatola nera esaminata dagli esperti

Franco Pantarelli A PAGINA 9

PRISTINA. Era su una rotta sbagliata, 12 km a Nord Est di quella corretta, e volava troppo basso. Così l'Atr-42 ha sbattuto contro una gobba alta 1300 metri. Non ci fosse stata la nebbia, il pilota l'avrebbe vista a occhio nudo ed evitata. L'ipotesi dell'errore umano è dunque la più plausibile, ma sarà una commissione d'inchiesta italo-francese ad appurare la dinamica dello schianto. Il primo rapporto dei carabinieri si è limitato a elencare i nomi delle vittime, senza avanzare alcuna ipotesi. Il rimpatrio delle salme, previsto per oggi, è stato rinviato per eseguire le autopsie.

Molinari e Tessandori A PAGINA 9

Apertura del cardinale di Milano alle altre confessioni

Martini: «Va ridiscusso il primato del Pontefice»

ANALISI

GLI SFORZI DI WOJTYLA PER L'UNITA' DEI CRISTIANI

Nell'enciclica «Ut unum sint» Giovanni Paolo II ha inteso il proprio ruolo non come potere autoritario ma come missione al servizio dei fedeli

Domenico Del Rio A PAGINA 5

ROMA. «La Chiesa deve ripensare il modo di esercitare il Primato di Roma». A un mese dalla richiesta di un Concilio Vaticano III, il cardinale Carlo Maria Martini si fa portavoce di un nuovo intervento, destinato a far discutere la gerarchia ecclesiastica. L'arcivescovo di Milano ha proposto di rivedere il ruolo del Papa all'interno della Chiesa universale, in modo da rilanciare il dialogo ecumenico, cioè con le altre religioni cristiane che non riconoscono il primato del Pontefice, in quanto successore dell'apostolo Pietro.

Rizzo e Tosatti A PAGINA 5

Il Prestito Personale.

a Dipendenti, Autonomi, Pensionati, Casalinghe e Agricoltori anche a Dipendenti che hanno avuti dinieghi

da 3 a 15 milioni entro 24 ore

con una semplice telefonata

Numero Verde Gratuito 800-929291

dal Lunedì al Venerdì dalle 9.00 alle 19.00 Sabato dalle 9.30 alle 14.30

FORUS

LANTERNA ROSSA

Guido Ceronetti

UN luogo di morte è un luogo di morte, l'unico sforzo che fa, che gli spetta di fare, per accrescere il proprio sé, è di produrre sempre più morte. Se viene ammessa come lecita la camera delle torture, è sensato poi limitarne gli acquisti, i modelli? Il pendolo di Poe questo sì va bene, l'elettrodo nei testicoli no, certi veleni sì, altri, che possono funzionare meglio, no: ma perché? Se la Direzione s'indigna, ha ragione.

Dove sono permessi i decibel senza museruola e le luci intermittenti che tagliano l'occhio come un rasoio, gli alcolici, il fumo attivo e passivo, l'abbrutimento del senso naturale del ritmo, è perfettamente *normale* che s'introducano nello stomaco delle misture chimiche con l'onesto scopo di oscurare ogni luce residua della mente, ogni capacità del cuore di reagire alle forze prementi della morte. E' anche normale che una specialità della Casa sia di produrre a distanza, quando la morte è al termine, facendo ruotare invisibilmente il raggio della sua suprema emanazione elettrica, qua e là, delle morti accidentali, scontri di macchine o tonfi sul marciapiede.

E' normale che in una *killing zone* di guerra, non valgano le proibizioni di questo o quel tipo di proiettile: si salva solo chi non l'attraversa. Per precipitarsi in massa in queste *killing zones* mentitamente danzanti e musicali bisogna esserci spinti, che una pulsione suicida sia già al lavoro ben prima dell'orario di apertura, e qui l'indagine può portare lontano perché da dove viene, da chi è fatta zampillare la spinta?

La genesi di un fenomeno che implica suicidio, la rinuncia ad essere anime viventi e la volontà di sacrificare se stessi a un idolo orribile (miseramente giustificata come «voglia di divertirsi») è coperta di fitta tenebra.

Le Discoteche sono *killing zones* dell'anima, questo è certo. La morte fisica di qualche loro frequentatore è un materializzarsi di questo fatto essenziale e sicuro: l'incidente arriva quando il processo di uccisione interiore è compiuto e la spoglia può essere sbattuta sull'asfalto, a non insegnare nulla, perché nessuno oltre la superficie sa intravedere e comprendere.

La legge che proibisce all'idolo di vomitare *Ecstasy* (che perfino gli darebbe premi se vi rinunciasse!!) gli toglie un dente che risputerà, puntuale. E l'idolo, che sfida chiunque ad abbatterlo, ha trecentotrentaduemila denti. Chi vuol provarci?

Erbe e Salute

Aboca è la prima azienda in Italia nella coltivazione biologica delle piante medicinali.
La filosofia aziendale, le dimensioni e le esclusive tecnologie produttive consentono di esprimere tutte le valenze moderne del prodotto totalmente naturale.

I prodotti erboristici Aboca non contengono alcuna sostanza di sintesi o emisintesi, nè materie prime transgeniche.
Nelle Farmacie ed Erboristerie specializzate, chi chiede Aboca trova Erbe e Salute.

Aboca

*PREZZI -TARIFFE- L. 1.800 E A RICHIESTA EDICOLE IL MATTINO DELL'ALTO ADIGE L. 1.700 E ANCHE IL «CORRIERE ROMAGNA»; SOLO IN SALERNO E PROVINCIA L. 1.500 CON «CRONACHE DEL MEZZOGIORNO»; SOLO IN CASERTA E PROVINCIA L. 1.500 CON «CORRIERE DI CASERTA» - CON SPECCHIO AL DOPPIO PREZZO DI COPERTINA. ABBONAMENTO OBBLIGATORIO TRANNE CHE IN PIEMONTE, LIGURIA E VALLE D'AOSTA. PREZZI ESTERO: AUSTRIA S 24; CANADA $ 3; DANIMARCA KR 15; EGITTO E.P. 8; FINLANDIA FMK 10; FRANCIA FR. 12; GERMANIA D.M. 3.50; GRECIA DR 500; INGHILTERRA P. 1.30; LUSSEMBURGO FL. 70; MALTA Cents 50; MESSICO N$ 10; NORVEGIA KR 15; OLANDA FL. 4; PORTOGALLO Cont. Esc. 350; SPAGNA Pts. 250; SVEZIA SKR. 15; SVIZZERA FRS. 2.00; U. TUNISI D. 2.50; UNGHERIA HUF 250; USA $ 2.50

Polemica nella maggioranza e tra i Ds per le parole del premier. Lo Sdi: e ora la commissione d'inchiesta

D'Alema: riabilitiamo Dc e Psi

«Non servirono solo a preparare Tangentopoli»

Maria Teresa Meli

ROMA

Sono bastate poche frasi di Massimo D'Alema, apparentemente slegate dall'attualità politica, in realtà strettissimamente connesse ad essa, per aprire una nuova polemica all'interno del centro sinistra e della stessa Quercia. Segno ulteriore di quale sia il clima che ormai regna nella maggioranza. Il presidente del Consiglio prende la parola davanti alla platea di un convegno promosso dalla Fondazione «Italianieuropei» verso l'ora di pranzo. Suppergiù nello stesso momento, le agenzie di stampa trasmettono la notizia della revoca di due mandati di cattura nei confronti di Bettino Craxi. E' una coincidenza che pesa nel dibattito che si scatenerà dopo le affermazioni del premier, il quale propone una parziale riabilitazione della Dc e del Psi abbattuti da Tangentopoli, rendendo ancor più delicato e complesso quello che ormai si va configurando come un caso a proprio «caso Craxi».

«E' molto pericoloso - dice D'Alema - che l'esaurirsi della crisi della prima Repubblica avvenga attraverso una pura rimozione di 50 anni della storia italiana. C'è anche una nostra responsabilità, della parte politica dalla quale provengo. Infatti, se noi vogliamo, giustamente, che la storia del comunismo italiano non sia ridotta a una variante furbesca dello stalinismo e rifiutiamo l'immagine che ci raffigura come ipocriti facenti parte di un movimento sanguinario e totalitario, dobbiamo cominciare a vedere la vicenda del cattolicesimo democratico e del partito socialista italiano come qualcosa di più della lunga preparazione di Tangentopoli. Altrimenti, consegniamo alle nuove generazioni l'idea di 50 anni della nostra storia come di una storia di ladri e assassini». E allora, spiega il premier, per «costruire una stagione politica completamente nuova», occorre innanzitutto una «riflessione seria sulla nostra storia collettiva».

Non sono parole tanto diverse da quelle che pronuncia Luciano Violante. Anche il presidente della Camera ritiene che sia giunto il tempo di «slegare l'Italia dalle ancore del passato», tramite una «riflessione politica seria».

«La mia preoccupazione - spiega l'esponente della Quercia - è che domani venga fuori qualche altro dossier da qualche altra parte. Non si può consegnare la nostra storia all'ultimo degli uscieri di qualunque servizio segreto». Ma sono le parole del premier a suscitare le reazioni della maggioranza. E questo perché, come spiega il senatore Giorgio Mele, della sinistra della Quercia, vengono lette come «un tentativo di utilizzare la storia italiana solo in funzione di manovre politiche per ingraziarsi Cossiga e Boselli», e, di conseguenza, salvare il governo.

Non per niente proprio Enrico Boselli, che non si lascia lusingare, tenta di inchiodare il premier alle sue affermazioni. «Se alle parole seguiranno i fatti - osserva il segretario dello Sdi - ora dovrebbe essere finalmente spianata la strada verso la commissione parlamentare d'inchiesta sui finanziamenti illegali alla politica e ai partiti e sull'attività del Kgb in Italia. Questo, del resto, era un punto di non poco conto che era stato posto alla base del chiarimento nella maggioranza da noi e da Francesco Cossiga». E Boselli fa una premessa, alquanto velenosa, ricordando che se D'Alema è giunto a questo convincimento lo si deve anche a Walter Veltroni, «che ha ammesso l'incompatibilità tra comunismo e libertà». Sulla stessa lunghezza d'onda, il cossighiano Angelo Sanza, che commenta: «Ricordiamo ancora gli insulti che ci sono stati rivolti per aver fatto affermazioni analoghe. Comunque meglio tardi che mai. Le parole di D'Alema parrebbero aprire la strada alla commissione». Lo pensa anche Forza Italia, che chiede al premier di fare quest'ultimo passo.

Naturalmente questo dibattito ha dei contraccolpi seri sui Ds. «Noi - spiega il responsabile Giustizia, Carlo Leoni, mettendo le mani avanti - non vogliamo la commissione: i politici non possono esaminare se stessi. La nostra proposta rimane quella di un comitato di saggi». Ma è uno dei leader della sinistra interna, Giorgio Mele, a dare voce a ciò che si agita dentro la Quercia. «Io mi chiedo - osserva il dirigente dei Ds - se in questo modo il governo D'Alema sarà salvo. Ebbene penso di no: quest'uscita non ci garantirà dai ricatti di Cossiga e Boselli. Io mi ero astenuto, in direzione, quando votammo sulla nascita di quest'esecutivo, e si vede ora che di ragioni ne avevo tantissime».

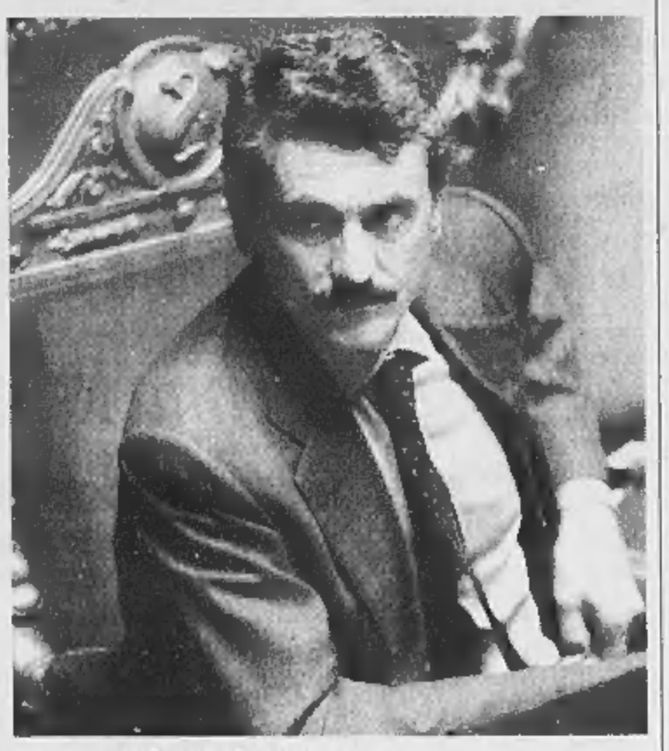

Il presidente del Consiglio Massimo D'Alema

Il premier: «Nemmeno la storia del partito comunista italiano è una variante furbesca dello stalinismo Non siamo gli eredi ipocriti d'un movimento di sanguinari e totalitari»

Anche per Violante presidente della Camera «è finalmente arrivato il momento di slegare l'Italia dalle ancore del suo passato attraverso una seria riflessione politica»

L'APPLAUSO DEL SENATORE «E ORA CRAXI TORNI PER LE CURE, IL RESTO SI VEDRA'»

«Un monito per la sinistra»

Andreotti: basta con la storia di comodo

intervista

Federico Geremicca

ROMA

BRAVO D'Alema, dice - più o meno - Giulio Andreotti. Bravo a dire che la storia d'Italia non è stata una grottesca sfida tra ladri e assassini: ma allora, se è così - aggiunge - facciamolo tornare, Bettino Craxi. Magari anche solo per curarsi, senza pretendere tutto e subito: perché a chiedere tutto si rischia di ottenere niente...

Questo dice Giulio Andreotti, l'uomo la cui doppia assoluzione sta cambiando il corso di molte cose, dalle parti dei Palazzi che contano. Chiede clemenza per l'amico Bettino (e chissà che domani non lo solleciti anche per l'amico Forlani, terza e ultima lettera del non dimenticato CAF): e lo fa con tono pacato, avendo chiaro che il momento è decisivo e che a pigiare troppo sull'acceleratore si rischia l'incidente e niente più. Polemiche poco o niente, dunque. E gli unici strali (avvelenati, per la verità) li riserva a Giancarlo Caselli, l'uomo che lo ha portato alla sbarra con l'accusa di mafia.

Che le pare, dunque, della proposta di revisione storico-politica avanzata dal presidente D'Alema?

«Il testo è molto accettabile».

E poi?

«Lo interpreto come una sorta di monito indirizzato a tutti: e prima di ogni altro, direi, ad alcuni amici dello stesso D'Alema».

E perché?

«Perché chi è impegnato nella costruzione di un nuovo socialismo europeo, e non voglio fare paragoni importanti né citare Bad Godesberg, non può continuare a restare aggrappato ad una ricostruzione storica di comodo che vede sistemato tutto il bene da una parte e il male dall'altra».

Alcuni però hanno commentato: troppo comodo che Massimo D'Alema ci arrivi oggi, quando Dc e Psi non esistono più perché decapitati e uccisi da Tangentopoli...

«E' una obiezione giusta, certo. Ma in questa occasione non tanto calzante. Infatti, credo che con le sue dichiarazioni D'Alema abbia voluto soprattutto prendere le distanze da personalità che sono nel suo stesso campo, e che anche di recente hanno criticato ogni decisione del governo in materia di giustizia».

E con chi ce l'avrebbe, D'Alema, scusi?

«Non ha sentito cosa dice Caselli del giusto processo, legge approvata dal Parlamento quasi all'unanimità? Attacchi spietati: e Caselli non è uno studioso, un intellettuale, un ricercatore, ma un importante dirigente dell'amministrazione statale. Ecco, da parte di chi ha responsabilità così grandi, ci vorrebbe un po' più di rispetto per le decisioni del Parlamento!».

Torniamo al punto: che è complicato dal fatto che le dichiarazioni di D'Alema si intrecciano col cosiddetto caso-Craxi, sempre più ammalato ma da ieri liberato da due mandati di cattura. Lei gli ha parlato, di recente?

«No, ho visto e sentito il figlio Bobo. Che mi ha confermato che il papà non sta affatto bene».

E' sempre dell'idea che a Craxi debba esser concesso di tornare in Italia?

«Direi di sì, soprattutto se sta così male. Del resto sono quasi sette anni che è ad Hammamet. Direi che, in pratica, ha scontato una specie di domicilio coatto».

Crede che in questo clima di revisione storico-politica D'Alema debba e possa fare di più per il ritorno di Craxi a Roma?

«Ha già detto, mi pare, di non esser personalmente contrario al rientro. Ma io starei attento ad insistere e ad allargare la faccenda. Bisogna andare per gradi. Se c'è un problema di emergenza sanitaria, mi concentrerei su quello, tenendo distinta la questione più complicata di un ritorno definitivo. Infatti, ho l'impressione che se i due problemi si intersecano si blocca tutto e non si ottiene alcun risultato. Allora io dico: una cosa alla volta. Ora vediamo se è possibile che Craxi torni in Italia per avere le cure di cui ha bisogno. Di tutto il resto si parli dopo, altrimenti non si otterrà né l'uno né l'altro risultato».

«Il premier prende le distanze da personalità che sono nel suo stesso campo Penso a certi attacchi spietati rivolti da Caselli al governo»

Il senatore a vita Giulio Andreotti «Credo che D'Alema abbia voluto soprattutto prendere le distanze da personalità del suo stesso campo»

Giancarlo Caselli ex procuratore a Palermo ora direttore del Dipartimento della amministrazione penitenziaria

L'ex procuratore di Palermo «Oltre ai diritti dell'imputato anche la ricerca della verità»

Francesco Grignetti

inviato a CAPRI

E' sceso il freddo tra il ministro della Giustizia, Oliviero Diliberto, e il suo dirigente più importante, Giancarlo Caselli, chiamato da qualche mese a guidare le carceri italiane? Nonostante la nuova veste di dirigente governativo, Caselli è intervenuto alla vecchia maniera, come fosse leader dei magistrati. Diliberto ha incassato.

Caselli ha esternato sulle riforme del Parlamento, mentre Diliberto ribadiva l'invito a non invadere il campo della politica. Ma Caselli ci è andato giù pesante, sostenendo che un «evidente patto politico tra maggioranza e opposizione ha di fatto ingessato la riforma sul giusto processo». E Diliberto ha commentato gelido: «Fortunatamente la Costituzione non è ancora stata abrogata; esiste la libertà di espressione e la libertà di stampa. Le dichiarazioni di Caselli sono un combinato disposto di questi due principi».

Naturalmente, se si va a chiedere a Diliberto come va con Caselli, lui risponde con il più ampio dei sorrisi: «Benissimo. Avete visto, ho fatto il suo elogio al convegno. Non lo posso mica fare ogni giorno». Salvo aggiungere subito dopo: «D'altra parte io vado d'accordo anche con Cossiga. Abbiamo pranzato insieme qualche giorno fa. E non c'entra la Sardegna, anzi: lui è di Sassari, io di Cagliari».

A proposito di pranzi e cene. Venerdì sera Caselli era a tavola con i cinquecento operatori della giustizia convenuti a Capri e Diliberto a casa di Marisa Laurito, l'attrice, amica di famiglia. Ieri il direttore generale ha trascorso l'intera giornata dietro ai problemi delle carceri, il ministro a spasso per l'isola con la moglie e in giro con una motovedetta della polizia penitenziaria. Un segnale anche questo?

A creare qualche crepa tra i due c'è stato un articolo scritto da Caselli sulla riforma costituzionale - pubblicato ieri mattina da «Repubblica» - ma che Diliberto aveva letto in anteprima qualche giorno fa. Con un certo disappunto, dicono.

Ieri mattina, comunque, a margine del convegno e lontano dagli occhi del ministro, Caselli ha risposto alle domande dei giornalisti e ribadito tutte le sue perplessità sulle riforme della giustizia. Le garanzie? «Affermarlo a livello costituzionale è stato giusto. Ma quelle dell'imputato non sono l'unico profilo. Ce ne sono anche altre. Intendo i diritti delle vittime e i diritti della società all'accertamento della verità. Sviluppare il discorso anche su questi versanti non può trovare dissensi». Il contraddittorio? «Sacrosanto principio. Ma per essere vero, effettivo e reale servono leggi che spingano chi fa determinate accuse a rispondere in dibattimento». Le leggi di accompagnamento alla riforma della Costituzione? «Le strade che si possono praticare sono molte. Spetta al legislatore ordinario scegliere nella sua autonomia e sovranità. Credo che sia giusto, comunque, indicare questo obiettivo che, d'altra parte, ritengo così fondamentale e sacrosanto che è difficile trovare dissensi al riguardo».

Ma Caselli ha detto anche di più. Ha messo in guardia il Parlamento dall'accompagnare la riforma costituzionale del Giusto Processo con leggi che siano «scelte discutibili, determinate da spinte e controspinte politiche, magari condizionate da corposi interessi processuali contingenti». Ogni riferimento ai processi che vedono imputati i leader di Forza Italia non sembra casuale. Che cosa teme? «Ho voluto dire che le risposte devono essere tecniche, ed esclusivamente tecniche, nell'interesse generale e senza tenere conto di altri componenti».

Gli chiedono: scusi, Caselli, ma il ministro Diliberto insiste sempre che occorre sobrietà nelle critiche. «Sono assolutamente d'accordo: quando si formulano osservazioni, devono essere rispettose dell'autonomia e della sovranità della politica». Questo significa che è d'accordo con Diliberto anche quando dice che qualche magistrato è uscito dalle righe? Attimo di silenzio. «Non ho titolo né ruolo per rispondere».

Caselli e il Guardasigilli, botta e risposta

Il ministro prende le distanze dalle critiche al giusto processo

«Nessun atto di favore»

Diliberto: nel caso dell'ex leader Psi il governo non vuole intervenire

dall'inviato a CAPRI

Il ministro di Grazie e Giustizia, Oliviero Diliberto, era in giro per l'isola, dove è in corso un seminario dell'amministrazione penitenziaria, trascorrendo un sabato informale con moglie e amici, quando lo hanno informato che la situazione giudiziaria di Bettino Craxi era in movimento. Ne parla nella famosa piazzetta, jeans e maglione, aspirando il sigaro d'ordinanza. Prima di tornare nel suo ufficio di via Arenula, e di parlare con i responsabili degli uffici, però non vuole entrare nel merito. «A quel punto, quando tutto sarà chiaro, farò una nota ufficiale».

Ministro Diliberto, che cosa cambia nel caso-Craxi?

«Nulla. Come abbiamo detto già qualche settimana fa, quando si cominciò a parlare di atto umanitario per permettergli di farsi curare fuori dalla Tunisia, il governo è rispettoso delle decisioni della magistratura».

Ma davvero Bettino Craxi, come dice esplicitamente Borrelli, è un imputato eccellente cui si riserva un trattamento di favore?

«Guardi, Bettino Craxi va trattato esattamente come i tribunali, nella loro autonomia, riterranno di trattarlo. Di più il governo non intende dire».

Oliviero Diliberto

Significa che l'esecutivo in questa partita si considera neutrale?

«Non è questione di neutralità. E' questione di leggi e di procedure».

Scusi, ministro, ma ora che cosa accadrà esattamente?

Ride. «Spero che non faccia scandalo se dico che non sono preparato... Sono qui a Capri e non ho potuto ancora parlare con gli uffici. Ricordo comunque che in un caso analogo, intendo l'affaire Ocalan, l'esecutivo si limitò a trasmettere un ordine del giudice all'Interpol».

Vale a dire?

«Nel momento in cui arriverà sul mio tavolo la notifica della revoca dei due mandati di cattura, e, visto che mi trovo qui a Capri non so se nemmeno con precisione se si riferiscono a condanne passate in giudicato o a processi in corso, ebbene sarà un atto dovuto fare andare avanti la procedura. Cioè revocare i mandati di cattura internazionale perché sono venuti a mancare i suoi presupposti giuridici». [f. g.]

Il provvedimento non esclude però i 10 anni a cui è stato condannato: potrebbe evitarli perché molto ammalato

Craxi, il rientro adesso è davvero vicino

Revocati due ordini di cattura, ma la salute si aggrava

MILANO

«La buona notizia, per Bettino Craxi, è che il tribunale di Milano ha revocato due ordini di cattura internazionale che lo inseguivano da quasi 4 anni, permettendogli di rientrare in Italia da uomo libero. La cattiva notizia, sempre per Craxi, è che se tornerà in Italia dovrebbe comunque entrare in carcere per scontare le condanne definitive accumulate fin'ora: 10 anni. Le due alternative, che apparentemente si elidono, nascondono in realtà una terza possibilità, la più probabile: e cioè che Bettino Craxi, da questo momento in poi, possa rientrare in Italia per curarsi evitando, almeno temporaneamente, il rischio dell'arresto. Ora che ben due sezioni del tribunale hanno attestato la gravità delle condizioni di salute, il tribunale di sorveglianza, cui spetterebbe la decisione sulla sua sorte carceraria e a cui già si sono rivolti gli avvocati difensori, non potrebbe far altro che sospendere, o meglio differire «ad libitum» l'esecutività delle pene che lo riguardano essendo il suo stato di salute «incompatibile con il carcere». Come conferma uno dei suoi avvocati, Giannino Guiso: «Le sue condizioni sono diventate drammatiche e quello che a noi importa davvero è la sua vita».

La richiesta di una revoca dei provvedimenti restrittivi relativi a due ordini di cattura emessi nel '95, era stata presentata quindici giorni fa dai legali e amici di sempre, Giannino Guiso e Enzo Lo Giudice, alla seconda e alla settima sezione del tribunale penale. Riguardavano un provvedimento datato 17 luglio per le presunte tangenti Enel e un altro del 4 novembre per le tangenti legate ai fondi neri Eni, vicende per le quali da tempo sono in corso i processi e che rendono perciò competente il tribunale per ogni decisione relativa alla restrizione delle libertà personali degli imputati. Ma dietro l'applicazione dell'articolo 275, comma 4, del codice di procedura penale, che impedisce l'applicazione di misure restrittive in carcere «per chiunque si trovi in condizioni di salute particolarmente grave» - è questa la motivazione dei provvedimenti adottati dal tribunale - s'intravede un lavoro diplomatico-legale che mira a qualcosa di più della semplice disattivazione dei due ordini di cattura.

Con il riconoscimento della grave infermità fisica del loro assistito, certificata appunto da un tribunale oltre che dai medici del San Raffaele che lo seguono a Tunisi nel raparto di terapia intensiva, ora sarebbe automatica, da parte di un giudice del tribunale di sorveglianza, anche la sospensione della pena da scontare determinata in 5 anni e 6 mesi per la vicenda Eni-Sai e in 4 anni e 6 mesi per le tangenti della Metropolitana. La differenza, rispetto a prima, è che Craxi potrebbe, oltre che rientrare in Italia, decidere di recarsi in un altro Paese europeo, per esempio la Francia, senza essere arrestato o considerato latitante. Non è un caso che il provvedimento del tribunale è stato comunicato ai legali dalla questura e diramato tramite Interpol all'estero. In questo momento però il problema, fanno capire gli avvocati, non è nemmeno più di tipo giudiziario ma esclusivamente medico: «Le condizioni di salute di Bettino Craxi si sono aggravate in questi ultimi giorni ma non sono tali da ritenerlo intrasportabile», fa sapere la professoressa Ornella Melogli, diabetologa dell'ospedale San Raffaele, da anni medico curante dell'ex segretario Psi. «Ho sentito Craxi oggi al telefono (ieri, ndr) e l'unica cosa che posso dire è che la situazione cardiologica è molto grave».

Pur con tutte le cautele, i legali ammettono che «sono cadute le condizioni ostative», affinché Craxi possa tornare «da uomo libero», sebbene solo a tempo determinato, in Italia. Ovvero alle condizioni che gli stessi familiari dell'uomo politico avevano chiesto nei giorni scorsi nei ripetuti appelli televisivi. «Noi - si limita a dire Guiso - abbiamo fatto con discrezione il nostro lavoro di legali e prendiamo atto con soddisfazione per il nostro cliente di quanto ha deciso il tribunale». Silenzio stampa invece da parte del procuratore Gerardo D'Ambrosio, che pure era stato tra i primi a dichiarare che non avrebbe avuto nulla in contrario a un rientro di Craxi in Italia per sottoporsi alle cure necessarie: «Mi spiace ma in questo momento non voglio e non posso dire nulla su questo argomento».

[p. col.]

COSA DICE LA LEGGE

L'articolo di legge con il quale la seconda e la settima sezione penale del tribunale di Milano hanno revocato gli ordini di cattura internazionali emessi nel '95 nei confronti di **Bettino Craxi** fa riferimento al capitolo delle misure cautelari contenuto nel codice di procedura penale, articolo 275, «criteri di scelta delle misure», comma 4, che recita: *«Non può essere disposta la custodia cautelare in carcere, salvo che sussistano esigenze cautelari di eccezionale rilevanza, quando imputati siano donna incinta o madre di prole di età inferiore a tre anni con lei convivente; ovvero padre, qualora la madre sia deceduta o assolutamente impossibilitata a dare assistenza alla prole; ovvero persona che ha superato l'età di 70 anni* o - e questo è il punto che ha riguardato nello specifico Craxi - *che si trovi in condizioni di salute particolarmente gravi o incompatibili con lo stato di detenzione e comunque tali da non consentire adeguate cure in caso di detenzione in carcere».*

IL PROCURATORE GENERALE DI MILANO «LA LEGGE VA RISPETTATA»

Borrelli: quando sarà guarito dovrà scontare la pena in carcere

intervista

Paolo Colonnello

MILANO

E se adesso dovesse tornare?

«Benissimo, nessuno glielo ha mai impedito».

Sì, ma se Bettino Craxi ritorna, dove va: in carcere o in clinica?

Il procuratore generale Saverio Francesco Borrelli, da cui alla fine potrebbe dipendere un parere sulla libertà "condizionata" dell'ex segretario socialista, ci pensa un attimo, sospira e poi scandisce le parole: «Deve essere chiaro che se Craxi rientra in Italia innanzitutto si mette a disposizione dell'autorità giudiziaria italiana e se la documentazione presentata dai suoi legali convince il tribunale del riesame da cui adesso dipende la sua posizione per quanto concerne le condanne definitive che ha accumulato, la pena viene differita e può ricoverarsi in clinica per farsi curare. Quando starà meglio dovrà scontare la pena».

Dottor Borrelli, non le sembra di essere un po' troppo rigido? In fondo Craxi è un uomo molto malato e prima di diventare un imputato eccellente è stato Presidente del Consiglio.

«Vede, non sono io ad assumere un atteggiamento rigido. E' nelle cose una certa rigidezza della procedura. Questa è la legge e va rispettata per chiunque si trattia».

Vediamola allora questa procedura. Il tribunale ha deciso di revocare due ordini di cattura internazionali che pendevano sulla testa di Craxi da 4 anni. Può adesso l'ex segretario socialista considerarsi "un uomo libero" e rientrare in Italia?

«Bisogna distinguere tra l'aspetto della misura cautelare e quello dell'esecuzione della pena. Il primo, una volta revocato, difficilmente può essere riproposto a meno che uno non venga ripescato con le mani nel sacco. Mentre l'esecuzione della pena non si può revocare mai. Ci può essere solo un differimento».

Quindi, concretamente cosa accadrà?

«Il tribunale di sorveglianza, considerate le istanze sottoposte, potrà applicare l'articolo 684 del codice di procedura penale che prevede che il tribunale possa differire, attenzione: ho detto differire, non sospendere, la pena».

Gli avvocati di Craxi però sostengono che un giudice di sorveglianza possa decidere in cinque secondi una circostanza di questo genere. E' così?

«Probabilmente si riferiscono al secondo comma della legge che prevede effettivamente come il magistrato di sorveglianza possa, in via d'urgenza sospendere l'esecuzione della pena. Ma dal punto di vista, diciamo così, della condanna, deve essere chiaro che il differimento della pena viene meno nel momento in cui dovessero ristabilirsi le condizioni di salute dell'imputato».

In questo caso dunque, Craxi potrebbe rientrare in Italia da un momento all'altro senza rischiare l'arresto?

«Teoricamente. Ma bisogna vedere cosa decide il tribunale del riesame. Certo i suoi avvocati hanno informato anche me sulle precarie condizioni di salute del loro assistito».

Dottor Borrelli, lei parla di codici e leggi. Ma dal punto di vista umano, cosa pensa di Craxi?

«Preferirei non commentare».

Ma su, nemmeno lei è un uomo di ghiaccio...

«Posso dire che non c'è alcuna antipatia personale nei confronti di Craxi, nè condanna morale. C'è comprensione e compassione per la sofferenza umana. Anzi gli auguro sinceramente che possa cavarsela...Ma come potrei augurarlo a qualsiasi uomo, anche al più umile dei cittadini. Tra l'altro, vorrei dire che io non ho mai avuto rapporti personali con l'onorevole Craxi, nè ora nè in passato. E tantomeno rapporti telefonici».

D'accordo: lei tiene duro. Però, signor procuratore generale, con tutti gli scongiuri del caso: se Craxi dovesse morire, magari all'estero, cosa ne sarebbe di voi?

«Dobbiamo mettere in conto, purtroppo, anche un eventualità del genere. Non certo trarne le conseguenze per comportarci in un modo o nell'altro. Forse la mia può essere scambiata per eccessiva rigidità e freddezza. E io mi rendo conto che se Craxi morisse nascerebbero polemiche interminabili, sarebbe un fatto conteggiato nel passivo di Mani Pulite. Ma non sarebbe comunque una buona ragione per comportarsi con lui diversamente da come ci saremmo comportati con un qualsiasi altro cittadino italiano».

«Il giudice di sorveglianza può sospendere l'esecuzione della pena e il differimento viene meno quando le condizioni di salute si ristabiliscono»

«Provo compassione per lui anche se non abbiamo mai avuto contatti. La sua morte sarebbe negativa per Mani Pulite però non possiamo trattarlo diversamente»

GIUSTO PROCESSO

Colombo: «Non funzionerà». Violante: «Una legge-ponte»

MILANO. Ancora botta e risposta tra la procura di Milano e rappresentanti politico-istituzionali sul «giusto processo». Protagonisti il presidente della Camera Luciano Violante e il sostituto procuratore Gherardo Colombo.

«Ho visto magistrati - esordisce Violante - che si sono espressi a favore e altri, come il mio amico Gerardo D'Ambrosio, che hanno sollevato qualche obiezione». «E' un errore - continua - pensare che l'applicazione della riforma produrrà uno scatafascio della giustizia penale. Non ci saranno i problemi di cui parla il procuratore di Milano» a condizione di «fare una legge ponte che risolva i problemi transitori, e abbiamo la possibilità di farla rapidamente. Nessuno pensa che si facciano leggi perfette - conclude Violante - ma ci sono tanti mezzi per evitare disastri giudiziari e per garantire il massimo dei diritti a imputati e vittime».

Gherardo Colombo fa proprio, e amplifica, l'allarme del suo capo. «La previsione ragionevole - afferma - è che il processo penale, il quale somiglia sempre più ad un gioco dell'oca, nel giro di pochissmo non funzionerà più. Si considera accidentale la tutela della società ed essenziale quella di moltiplicare le garanzie dell'indagato. Mi chiedo se non si sia andati oltre quella intenzione culturale costituita dalla voglia di espandere il più possibile le libertà, intese come arbitrio, saggiogandovi anche la difesa sociale».

[r. m.]

Ma a Bettino le cure non bastano

«Voglio tornare in Italia per fare politica»

Aldo Cazzullo

inviato a TUNISI

«No, in Italia no». Bettino Craxi continua a ripeterlo ai familiari: «Qualcuno teme che i medici tunisini non siano all'altezza? Allora mi opererà a Tunisi l'équipe del San Raffaele». Il «paziente italiano» è irremovibile: vuol tornare in patria per fare politica, non solo per farsi operare. Ma, nel giorno in cui da Milano arriva la notizia della revoca dei due mandati di cattura, la famiglia comincia a insistere per fargli cambiare idea. La figlia Stefania teme per la sua vita. E ha suggerito al padre un'ipotesi alternativa: Houston, dove l'ex premier potrebbe sottoporsi a entrambi gli interventi di cui ha bisogno: prima un triplice by-pass, per rafforzare le valvole mitraliche; quindi l'operazione al rene sinistro. Craxi, però, non vuol sentir parlare dell'America. «Non mi fido di Clinton», ripete alle persone del suo entourage. Teme che Washington voglia «fargli pagare Sigonella», consegnandolo ai suoi «carnefici». C'è un'altra possibilità: Parigi, dove i socialisti francesi non sembrano maldisposti nei suoi confronti. Ma, per la prima volta dall'inizio della malattia, la famiglia non esclude più l'eventualità di un rientro in Italia per motivi sanitari.

«A queste condizioni non accetto il rientro Se è il caso, vengano a operarmi in Tunisia i medici milanesi»

Il figlio Bobo: l'intervento urge mio padre non può attendere ancora per troppo tempo

Al telefono dall'ospedale militare di Tunisi, Bobo Craxi parla a bassa voce, per non svegliare il padre che sta riposando: «Tutto è possibile, in teoria. Bisogna vedere quel che potremo fare in pratica. Ogni decisione è legata alle condizioni sanitarie e allo status giudiziario di mio padre. Dipende da quanto accadrà in Italia. E dai risultati degli esami di stamattina. Porterò al più presto le lastre a Milano». Ma qual è il male del presidente? Alla domanda, dopo un lungo silenzio, Bobo risponde: «Calcoli». Altre voci che filtrano dall'ospedale militare di Tunisi parlano di una cisti o di qualcosa di molto più grave al rene sinistro, finora circoscritta, ma che richiede un intervento chirurgico. Il figlio nega: «Posso dire solo che l'operazione è urgente. Non abbiamo molto tempo». Quando avverrà, e in quale ospedale? Si deciderà lunedì, in un consulto tra Stefania, Bobo, alcune persone molto vicine alla famiglia - come il sindaco di Aulla Lucio Barani, che sta organizzando in Italia e Sud America i Comitati Craxi -, e i medici del San Raffaele, in particolare la diabetologa Ornella Melogli e il cardiologo Guido Pozza. «Le condizioni di salute del presidente si sono aggravate in questi ultimi giorni. La situazione cardiologica è molto seria. Ma non renderebbe impossibile un trasferimento in Italia», avverte la professoressa Melogli, l'unica, insieme con l'avvocato Giannino Guiso, ad aver parlato al telefono con l'ex leader socialista.

Craxi è stato informato delle notizie italiane? Delle riflessioni di D'Alema sulla «storia del Psi che non può essere ridotta alla preparazione di Tangentopoli?» «Speriamo se la cavino entrambi, mio padre e il presidente del Consiglio», sorride amaro Bobo. La revoca dei mandati di cattura? Il televisore nella «chambre Vip» numero 1 - in realtà una modesta stanza di quattro metri per due e mezzo - riceve il segnale di RaiUno, ma ieri è rimasto spento. Al quinto dei dodici piani dell'ospedale, nel servizio rianimazione e terapia intensiva, Craxi è assistito 24 ore su 24 da due infermieri tunisini e dal suo factotum Nicola Manzi. La moglie Anna viene a trovarlo tutti i giorni, ma la sera torna nella casa di Hammamet. La camera è la prima a sinistra, dopo la sala d'aspetto e quella degli infermieri. Il lettino, i supporti per le flebo, l'erogatore di ossigeno, una sedia, un comodino con la bottiglia d'acqua minerale, i fax delle prime pagine dei giornali italiani, qualche libro, tra cui il Vangelo. E una finestra, che dà sulle case bianche del quartiere di Bab Alioua e le lapidi del cimitero. I medici tunisini, coordinati dal professor Mohammed Guediche, cardiologo personale di Ben Ali, non emettono bollettini ufficiali, ma negano che «le président» sia in pericolo di vita. In questi giorni, però, il pensiero della fine torna spesso nella mente dell'ex premier. «Credo nell'aldilà e nell'esistenza di Dio, e mi ha chiesto di pregare per lui», ha rivelato a La Stampa monsignor Lino Lozza, il rettore della basilica di Santa Maria in via Lata che l'ha visitato in ospedale. «Che il Signore mi aiuti», ripete ora l'ex premier. Che a una nipote ha confidato, commosso: «Non è vero quel che sento dire in giro, che avrei già pronta una tomba ad Hammamet. Almeno da morto, vorrei tornare nella terra che ho tanto amato».

Il figlio di Craxi, Bobo, sta seguendo in Tunisia l'aculrsi della malattia dell'ex leader del Psi
In alto: Bettino Craxi e il procuratore generale di Milano Francesco Saverio Borrelli

Per Massimo D'Alema «serve un'accelerazione». Boselli: «Non nomina più l'Ulivo, ma questo non basta»

«Vado avanti, costi quel che costi»

Il premier rilancia. Gli alleati: è ora di chiarire

Antonella Rampino

ROMA

«Vado avanti, costi quel che costi». Ieri il presidente del Consiglio, senza mai nominare l'Ulivo tanto inviso a Francesco Cossiga, è tornato sul tormentone politico del momento. Ha chiarito che al centrosinistra non può bastare «l'elenco delle cose fatte», che pure viene ripercorso puntigliosamente, dalla riforma della scuola ai famosi 600 mila posti di lavoro in più. No, «o imprimiamo un'accelerazione al processo politico, oppure il varco che si aprirà tra società e politica sarà riempito da una nuova ondata plebiscitaria». E a D'Alema ha risposto il segretario dei Popolari Castagnetti, «siamo tutti d'accordo: alla fine della Finanziaria si dovrà avviare una verifica, e la verifica non può che avvenire attraverso una crisi di governo». Per il resto, la maggioranza deve «approfondire», «discutere»... Cosa che è regolarmente avvenuta anche ieri.

Clemente Mastella, che aveva minacciato il governo di crisi «un minuto dopo aver votato la Finanziaria», rincara la dose. Fossi io in D'Alema - è il ragionamento del segretario dell'Udeur, secessione della cossighiana Udr - «non accetterei mai di svegliarmi un bel mattino e trovarmi con in casa un alleato che improvvisamente decide da far la guerra a tutti, perché questo è quello che Cossiga ha combinato». Mastella nega di essere tra «gli affezionati della parola crisi», assicura che «semplicemente, davvero, io non ce la faccio più a stare in una maggioranza che trova un motivo al giorno per litigare», fa di più, si cala nei panni di D'Alema, «ha ragione, o c'è un rinsavimento di tutti, o così non si va avanti». E poi chiede al presidente del Consiglio due cose: «Che ci convochi e ci chieda se vogliamo ancora stare nel centrosinistra, e se la sua premiership costituisce un problema».

Per Mastella, che pure non gioisce della pretesa egemonia della Quercia nella coalizione, «non è certo D'Alema il problema, sennò, scusate tanto, ma l'avremmo già risolto». No, il problema è l'ex alleato Cossiga, «che adesso cerca ascolto nel Polo, e farà la fine dei leghisti che hanno cambiato bandiera, e alla fine Berlusconi non ha riservato loro un seggio che sia uno». Rivela poi che «il Cavaliere, semmai, è interessato al quell'8-10 per cento che l'Udeur vale al Sud, e la prego di non farmi dire di più», e preconizza un rapido schiarimento della situazione politica «il 29 novembre mattina»: col risultato delle suppletive, «si vedrà che il Polo va bene in Europa, ma in Italia è un'altra storia».

Né va meglio sull'altro fronte caldo della maggioranza. Il trifoglista Boselli concorda con Mastella su un solo punto: «C'è necessità di una crisi di governo, perché c'è volontà di un nuovo esecutivo». Ma la crisi «per D'Alema si preannuncia difficile, sempre più difficile: non basta non nominare l'Ulivo nei pubblici discorsi». E, a sentire Boselli che domani avrà un incontro bilaterale, leggasi tra delegazioni, con la Quercia «c'è anche una situazione paradossale: Veltroni riconosce l'esistenza di una sinistra plurale, D'Alema nega invece l'esistenza della nostra posizione politica». Di questo, Boselli racconta d'aver parlato, appena ventiquattr'ore fa, con Marco Minniti, ricevendone per tutta risposta una semplice presa d'atto. A questo punto l'alleato di Cossiga e La Malfa nel raggruppamento del Trifoglio cercherà di ottenere da Veltroni il riconoscimento, oltre che di una sinistra, anche di una maggioranza plurale. Insomma, alleato a prova di bomba del governo sembra essere rimasto solo Armando Cossutta, il quale scandisce che «a questo governo non ci sono alternative, e proprio per questo ne va rilanciata l'azione».

In questo clima, la determinazione di D'Alema ad «andare avanti, nonostante tutto», è rafforzata dal vicepresidente del Consiglio, il popolare Sergio Mattarella, che sottolinea come «la stabilità rafforza non solo il governo, ma soprattutto la sua azione nella società», e dall'auspicio del presidente della Camera, «credo ci siano le condizioni per varare una riforma elettorale che renda ancora più maggioritario il sistema». Luciano Violante nota che esso assolverebbe il compito di stabilizzare l'esecutivo, perché certamente governi eletti con un sistema diverso dall'attuale, quali quello di Berlusconi o Prodi, non sarebbero caduti. Ma resta appunto da vedere, prima, cosa accadrà nella maggioranza, di qui alle prossime elezioni suppletive, o già subito dopo il varo della legge finanziaria.

VELTRONI

«Berlusconi si sentiva Sonny Liston, ora non più...»

GENOVA. «Berlusconi si sentiva come il pugile Sonny Liston: ce le dava di santa ragione e noi incassavamo senza reagire, per senso di responsabilità. Ma ora i sondaggi ci danno in ripresa, la Sinistra Giovanile raccoglie nuove adesioni e anche Marcello Dell'Utri, che non può essere sospettato di simpatia per noi, ci dà vincenti alle Regionali perchè sono elezioni in cui si misura la capacità reale di governare: è il momento di riscoprire l'orgoglio della nostra identità per rifare la sinistra all'interno di un grande Ulivo». Così Walter Veltroni ha parlato a Genova, dove ha partecipato al congresso dei Ds dell'Unione di San Fruttuoso, sezione a ridosso del centro, invitando il suo partito a serrare le fila per sferrare un attacco decisivo alla destra, in tre tempi: vincendo le regionali, rafforzando la coalizione per governare bene fino al 2001 e poi conquistando altri 5 anni per realizzare programmi di più ampio respiro. «Si era smarrita - ha spiegato il segretario dei Ds - la conflittualità con la destra proprio mentre si tentava di inchiodarci alla identità di ex comunisti, rispettabili ma senza avvenire. Dobbiamo rifare una sinistra capace di dar vita a una nuova stagione di valori: dal pieno riconoscimento delle pari opportunità alla riforma dello Stato sociale, all'inviolabilità dei diritti umani, alla lotta, a livello mondiale, contro la pena di morte». [Agi]

Clemente Mastella «Non ce la faccio più Questa coalizione ogni giorno trova un motivo di lite»

Nella foto in alto: Clemente Mastella leader dell'Udeur «Il Presidente del Consiglio ha ragione: o c'è un rinsavimento di tutti oppure non si può andare avanti»

Par condicio, tutto da discutere

Da martedì sarà duro scontro alla Camera Maggioranza divisa sulle proposte del Polo

Maria Grazia Bruzzone

ROMA

C'era da aspettarselo che, con l'aria che tira, il disegno di legge sulla par condicio che era riuscito a passare tutto sommato rapidamente al Senato coi voti dell'intero centro-sinistra, una volta approdato alla Camera avrebbe avuto vita difficile. Le riserve e le ostilità di ben tre partiti della maggioranza, che sembravano ricomposte a palazzo Madama alla vigilia dell'affaire Mitrokhin, sono pronte a ritornare fuori a Montecitorio dove il travagliato testo del governo comincerà martedì il suo iter in commissione Affari Costituzionali. A rendere più complicate le cose ci si è messa Forza Italia con quelle dichiarazioni del capogruppo Beppe Pisanu che vincolano eventuali aperture sulle riforme al ritiro dell'odiato testo che bandisce gli spot politico-elettorali sulle tv private senza dare al Polo nulla in cambio sulla Rai.

Per rendersi conto che alla Camera saranno tutt'altro che rose e fiori, basta vedere alle idee che circolano in vista dell'incontro tra i capigruppo di maggioranza, previsto sempre martedì. I Verdi, per cominciare. Avversi dall'inizio all'impostazione della proposta governativa, si erano accordati sulla mediazione che ammette, a certe condizioni, gli spot sulle tv locali. Ma si aspettano ulteriori modifiche. «Il testo va cambiato su alcuni punti essenziali e deve quindi ritornare al Senato entro la fine dell'anno», sostiene Mauro Paissan, presidente del gruppo misto. I punti a suo dire sono tre: miglioramenti sulle norme per le tv locali, suddivisione degli spazi per le trasmissioni di propaganda politica (Tribune e affini) tenendo conto della quota proporzionale, e una norma che blocchi gli spot attraverso il telefonino. Quanto al Polo, secondo Paissan «la proposta di Fi di obbligare per legge i tg Rai a suddividere gli spazi informativi, tanto alla maggioranza e al governo, tanto all'opposizione, è inaccettabile: se non la cambiano, c'è poco da mediare».

Di trattative da intavolare col centro-destra i Democratici non vogliono nemmeno sentir parlare. L'Asinello non ha ancora definito la linea da seguire alla Camera (lo farà domani). Ma una cosa, secondo Rino Piscitello, è certa: «La par condicio non deve diventare oggetto di baratto» dice, mettendo le mani avanti, come se avesse fiutato una disponibilità del genere, magari proprio da una parte dei Ds che all'apparenza sono i più contrari a un'idea del genere. Per evitare manovre poco chiare i Democratici, che pure inizialmente erano contrari a proibire gli spot politici in campagna elettorale per non concedere a Berlusconi un'occasione in più per fare la vittima, ora sono orientati a chiedere una «blindatura» del testo uscito dal Senato. «O passa subito così com'è, sull'onda dell'emergenza rappresentata dalle prossime elezioni regionali, o ritirano fuori le nostre proposte», aggiunge Piscitello.

Ma i socialisti dello Sdi non vogliono nemmeno sentirne parlare. Neanche loro hanno ancora una strategia precisa. «Dobbiamo discuterne anche con gli alleati del Trifoglio e trovare un punto di intesa con Cossiga», spiega Enrico Boselli. Detto questo, il segretario dello Sdi anticipa che «sicuramente ripresenteremo i nostri emendamenti». Insomma, annuncia battagliero: «Non abbiamo intenzione di fargliela passare liscia». Al Polo non resterà che rimanere a guardare. Contando su uno slittamento dei tempi.

Fini: non vedo altre riforme

«Sulla legge elettorale resta solo il referendum»

Gianfranco Fini presidente di Alleanza nazionale «Giusto processo ed elezione diretta dei presidenti delle Regioni erano le sole riforme possibili in questa legislatura»

MILANO

Non è più tempo di riforme. Parola di Gianfranco Fini che sogna le elezioni anticipate - «Anche subito» - e boccia qualsiasi ipotesi di continuare su questa strada, malgrado il recente voto sul giusto processo e sull'elezione diretta dei presidenti delle Regioni. «Non ne vedo altre da approvare con questa legislatura. Quelle due erano le uniche a portata di mano», assicura il presidente di An. Che dice no sia al dibattito sul federalismo in corso, sia a una ipotesi di accordo sulla legge elettorale.

«La proposta in discussione sul federalismo è inaccettabile e monca, non se ne farà nulla», boccia lui, che sul tema preferisce parlare di presidenzialismo e sussidiarietà «e se mancano queste due cose, il federalismo diventa solo un manifesto propagandistico». Sulla legge elettorale invece, non c'è che la strada del referendum: «Lo abbiamo riproposto, siamo convinti che verrà ammesso. Eventualmente solo dopo, si potrà discutere cosa fare. Dico eventualmente, perché con l'approvazione del referendum si determina una legge immediatamente applicativa».

Il presidente di An nega che dai magistrati sia arrivato un coro di proteste al giusto processo - «Lo hanno fatto in pochi, isolati e faziosi» - e visto che si trova a Milano per un convegno su «Scuola, libro di testo e omologazione culturale», anche su questi temi parte all'attacco del governo e della sinistra. Così: «La sinistra non vuole la parità scolastica perché in questo modo è più agevole l'indottrinamento fazioso anche attraverso i libri di testo». E ancora: «Ci sono libri che fanno propaganda di sinistra. Ognuno può scrivere quello che vuole, ma i libri di testo sono imposti e non scelti». Fino alle conclusioni: «Va rivista la riforma scolastica. Scegliendo la scuola per i propri figli, un genitore deve essere consapevole di quali libri potranno essere adottati».

L'attacco al governo sulla parità scolastica, passa anche attraverso altre considerazioni, ad esempio sui rapporti con la Regione Lombardia, in mano al Polo e a pochi mesi dal voto amministrativo. A partire dalla legge sui «buoni scuola» voluta da Roberto Formigoni e bocciata da D'Alema, per passare alla riforma sanitaria e alla legge sulle autonomie, Gianfranco Fini fa discendere una cosa sola: «Che il governo centrale considera la Regione Lombardia politicamente nemica e quindi contrasta tutto quello che fa».

«E' molto grave, da un punto di vista istituzionale. Tra governo e regione non dovrebbero esserci rapporti da avversari politici. Ma del resto abbiamo un presidente del Consiglio che, dopo essersi recato giustamente a Foggia, va a Bologna per sostenere il candidato dell'Ulivo, ma non incontra il sindaco...», rilancia Fini, che solo due giorni fa ha presentato un'interrogazione parlamentare per accertare come mai D'Alema sia volato a Bologna per incontrare Parisi, con un aereo di Stato.

Sulla droga poi, il presidente di An rilancia la proposta di trattamento sanitario obbligatorio per i tossicodipendenti e se la prende con quei cantanti, come Jovanotti, che hanno detto no a chi li voleva testimonial di una campagna anti ecstasy. «E' un no vile e immorale perché da molte canzoni arriva un atteggiamento di colpevole sostegno alle droghe», il giudizio senza appello di Fini.

Ma in cima ai pensieri del presidente di An, continua ad esserci la sfida al governo. Magari a partire dalle prossime elezioni amministrative «anche se non sarà facile, perché la maggioranza è ipocrita, dice peste e corna di Bertinotti ma poi si appresta a fare un accordo con Rifondazione». E a chi gli ricorda, che D'Alema si sente saldamente in sella, Fini risponde con una battuta che è quasi una speranza: «Lo diceva anche Prodi, vediamo poi che fine ha fatto...».

[f. pol.]

«Abbiamo un premier che vola a Bologna con un aereo di Stato per sostenere il candidato dell'Ulivo ma non incontra il sindaco del Polo»

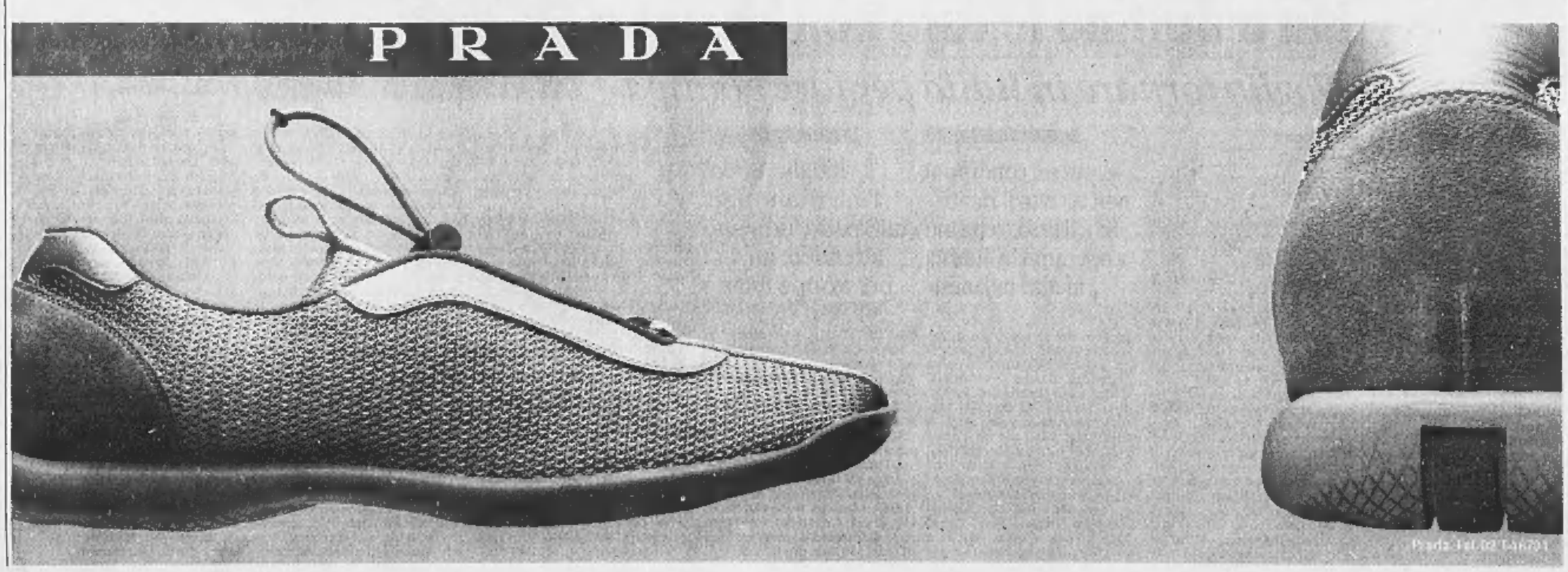

Dopo la richiesta di un nuovo Concilio, l'arcivescovo di Milano rilancia il confronto sui nodi dell'ecumenismo

«Rivedere il primato del Papa»

Il cardinale Martini: Wojtyla è d'accordo

Marco Tosatti
CITTA' DEL VATICANO

Il «primato» del Pontefice di Roma va ripensato, parola dell'arcivescovo di Milano. Il cardinale Carlo Maria Martini, appena rientrato da un pellegrinaggio ai luoghi santi, quasi una preparazione al viaggio che Giovanni Paolo II desidera compiere sulle orme di Abramo, Cristo e San Paolo, lancia un'altra provocazione per il futuro immediato della Chiesa cattolica. «Altra» perchè è vecchia di solo qualche settimana la sua richiesta-suggerimento-promessa di un nuovo concilio di vescovi, dopo il «Vaticano II», per discutere di temi giudicati urgenti soprattutto dall'ala «progressista» del mondo cattolico. L'intervento pronunciato al Sinodo dei vescovi europei ha fatto scalpore, ma è probabile che avrà un'eco altrettanto grande la sua sottolineatura di ieri. Il porporato ha rilasciato un'intervista a «Oggi Duemila» il rotocalco radiofonico che va in onda la domenica mattina su Radio Uno. Il tema era l'ecumenismo; e cioè il tentativo, in corso da decenni di riportare all'unità le varie confessioni cristiane, separate dopo lo scisma d'Oriente, all'inizio del millennio, e quello protestante nel sedicesimo secolo.

«Tu sei Pietro, e su questa pietra io costruirò la mia chiesa, e le porte dell'Inferno non prevarranno contro di essa»: da questa frase evangelica, e da una tradizione secolare, e dalla dottrina antica è nato il «primato petrino» cioè la posizione di predominanza assunta dalla chiesa e dal vescovo di Roma su tutte le altre chiese; un primato che ha anche risvolti disciplinari e di diritto canonico. Ma forse alle soglie del Terzo Millennio questo primato può essere ripensato, per spianare la via all'unità: «Sì, non tanto il concetto quanto il modo di esercizio che è stato diverso nei duemila anni e quindi non è legato ad un unico modo. Il Papa si è dichiarato disposto ad ascoltare e a ripensare suggerimenti sul modo di esercizio del primato».La figura del Pontefice, ricorda ancora il porporato, anche fra i non cattolici, «è amata e venerata. Siamo sulla buona strada».

Nel suo viaggio in Oriente il card. Martini ha incontrato rappresentanti di tutte le chiese; da quelle più antiche, come i sirinci e gli armeni, alle più «giovani», gli evangelici. E ha commentato, sul progesso del cammino ecumenico: «E' un bilancio nel suo insieme positivo, perchè la strada continua, e continua non solo a livello di vertice ma anche a livello di popolo. E quindi questo ci fa sperare di avere imboccato la strada giusta. Siamo nelle mani di Dio, Gesù ha pregato per l'unità e quindi certamente cammineremo verso l'unità». Paolo VI, e Papa Wojtyla hanno messo un accento molto forte sulla riconciliazione. Ma certamente vi sono ancora dei passi da compiere. E anche se il porporato ritiene che «alcuni passi sono già stati compiuti e riguardano il rapporto, il confronto sulle dottrine», altri nodi delicati restano da sciogliere. «Altri passi riguardano i problemi diciamo così disciplinari o di giurisdizione. Su questi il Papa stesso nella sua enciclica sull'ecumenismo ha dichiarato che è disposto ad ascoltare dai fratelli delle altre confessioni qualche suggerimento sul modo di esprimere il primato romano. E quindi alcuni passi possono essere fatti in quel senso. Altri passi si faranno a livello di ecumenismo popolare, togliendo i pregiudizi, e quindi bisogna operare su diversi fronti contemporaneamente».

Ma quello del primato di Roma «certamente è un fatto dottrinale molto importante; e bisogna distinguere fra il fatto dottrinale e il modo concreto dell'esercizio del potere di giurisdizione. E questi elementi vanno considerati attentamente perchè il futuro ci dirà in che maniera possiamo orientarci come cattolici». Un futuro già presente, secondo l'arcivescovo di Milano: un futuro che «comincia già adesso. E' cominciato con l'enciclica del Papa "Ut Unum Sint", quindi credo che questo cammino venga compiuto ascoltando riflettendo ponderando e decidendo, quando sarà chiaro quale decisione prendere». Un discorso che Gianni Baget Bozzo giudica «pericoloso»; perchè «evidentemente mira a togliere al papato il primato di giurisdizione, sottraendo così alla Chiesa cattolica quel governo centrale che è stato causa del successo della Chiesa nel secondo millennio». «Solo questo Primato di Roma - sottolinea Baget Bozzo - ha permesso alla Chiesa cattolica di restare l'unica chiesa veramente indipendente dal potere degli Stati, non diventando cioè una chiesa nazionale».

In serata, il Pontefice ha partecipato, in San Pietro, alla celebrazione dei Vespri per onorare Santa Brigida, recentemente proclamata compatrona d'Europa. Insieme al Papa, gli arcivescovi luterani di Svezia e Finlandia e quelli cattolici di Stoccolma e Copenaghen; in prima fila i reali di Svezia, accompagnati dalla figlia. Wojtyla, ricordando che «resta un lungo cammino da percorrere», ha tuttavia rivolto un accorato appello a Dio «perchè tutti i cristiani raggiungano quanto prima l'unità: nulla è impossibile a Dio!».

«Il Pontefice si è detto disposto ad ascoltare anche i non cattolici e a ripensare i suggerimenti che ha ricevuto per spianare la strada all'unità»

LE PAROLE DELL'ARCIVESCOVO Ecco le dichiarazioni più significative rilasciate dal cardinale arcivescovo di Milano, **Carlo Maria Martini**

Quali sono i passi fondamentali che la Chiesa cattolica dovrebbe compiere verso le altre confessioni cristiane?

«Ma alcuni passi sono già stati compiuti e riguardano il rapporto, il confronto sulle dottrine. Altri passi riguardano i problemi diciamo così disciplinari o di giurisdizione. Su questi il Papa stesso nella sua enciclica sull'ecumenismo ha dichiarato che è disposto ad ascoltare dai fratelli delle altre confessioni qualche suggerimento sul modo di esprimere il primato romano. E quindi alcuni passi possono essere fatti in quel senso».

Il primato di Roma può avere ancora un ripensamento, un approfondimento?

«Sì. Non tanto il concetto, quanto il modo di esercizio che è stato diverso nei duemila anni e quindi non è legato ad un unico modo». «E' un fatto dottrinale molto importante e bisogna distinguere fra il fatto dottrinale e il modo concreto dell'esercizio del potere di giurisdizione. Questi elementi vanno considerati attentamente perchè il futuro ci dirà in che maniera possiamo orientarci come cattolici».

A San Pietro incontro con i luterani: «La strada da percorrere resta ancora lunga ma Dio può tutto»

Nella foto sopra, Carlo Maria Martini arcivescovo di Milano
A sinistra, Giovanni Paolo II

IL SUCCESSORE DI PIETRO DA «SOVRANO SUPREMO» A «SERVITORE DEI CRISTIANI»

La croce di Giovanni Paolo II

«Tocca a me vegliare sull'unità di tutti»

analisi

Domenico Del Rio

AGLI inizi del secondo millennio del cristianesimo, il Papa era la sovranità suprema. Gregorio VII proclamava il *Dictatus Papae*: «Solo il Pontefice romano è universale». Aggiungeva che la sua autorità trasbordava anche al di fuori della dimensione ecclesiale e religiosa. Diceva: «Che tutti i principi solamente al Papa debbano baciare i piedi». Alessandro III mandava i suoi teologi da Federico Barbarossa: «Da chi, se non dal Signor Papa, riceve l'autorità l'Imperatore?».

Ora, alla fine del secondo millennio, è pacifico che a nessun «Principe» venga imposto di baciare i piedi al Papa. E, tuttavia, la parola «universale» ricorre anche oggi in riferimento al Pontefice. Dice il codice di diritto canonico: «Il successore di Pietro è capo del collegio dei vescovi, Vicario di Cristo e pastore qui in terra della Chiesa universale», formula che a sua volta è un concentrato di pronunciamenti di Concili vari. E' il cosiddetto Primato di Pietro.

Papa Wojtyla, un giorno, in un incontro con altre confessioni cristiane ha dichiarato che il Primato è una «convinzione» della Chiesa cattolica. Ma si tratta soltanto di una «convinzione» da tenere per sé o è anche «pretesa» di autorità sulle altre «Chiese sorelle»? E' questo che ha sempre creato sospetto negli altri credenti in Cristo e procura al Papa e ai cattolici una specie di impaccio ecumenico.

Il cardinale Martini, ora, ha affermato che «si deve ripensare il modo di esercitare il Primato di Pietro». Ha aggiunto anche doverosamente che Wojtyla stesso «si è dichiarato disposto a ripensarlo». C'è già, infatti, un testo papale in cui questo ripensamento viene prospettato. E' l'enciclica *Ut unum sint*, pubblicata da Wojtyla nel maggio 1995. La proposta di Martini non costituisce di per sé una novità, poiché il problema viene posto dal capo stesso della Chiesa cattolica.

Ora si potrebbe vedere quale è stato l'itinerario su cui Giovanni Paolo II è pervenuto a questa considerazione. In uno dei suoi primi viaggi, alla fine di novembre del 1979, a Costantinopoli, sulla collina di Phanar, Wojtyla si incontrò con il Patriarca ortodosso Dimitrios. La questione del Primato entrò quasi naturalmente nelle parole dei due capi delle Chiese. Sia Wojtyla che Dimitrios chiamarono Pietro, secondo la formula antica, «Corifeo», colui che dirige il coro, ma mentre il Patriarca si fermò lì, il Papa proseguì dicendo: «Pietro ha, come primo, la responsabilità di vegliare sull'unione di tutti, di assicurare la sinfonia delle Sante Chiese di Dio nella fedeltà alla fede».

Più esplicito ancora Wojtyla è stato a Ginevra nel giugno 1984, davanti al Consiglio ecumenico che raggruppa tutte le Chiese protestanti. «Quando la Chiesa cattolica entra nell'impresa ecumenica, severa e irta di difficoltà», disse, «essa porta con sé una convinzione. Essa è convinta di aver conservato nel ministero del Vescovo di Roma, in piena fedeltà alla tradizione apostolica e alla fede dei Padri, il polo visibile dell'unità e la garanzia di questa».

Poi nella enciclica *Ut unum sint* Wojtyla ammette: «Il ministero del Vescovo di Roma costituisce una difficoltà per la maggior parte degli altri cristiani, la cui memoria è segnata da certi ricordi dolorosi». Egli però dichiara che non può «rinunciare in nessun modo alla sua missione» anche Martini afferma che si deve mantenere «il fatto dottrinale», tuttavia, Wojtyla avverte che «dopo secoli di aspre polemiche, le altre Chiese e comunità ecclesiali sempre di più scrutano con uno sguardo nuovo tale ministero di unità... Sono convinto di avere a questo riguardo una responsabilità particolare nel constatare l'aspirazione ecumenica della maggior parte delle comunità cristiane e ascoltando la domanda che mi è rivolta di trovare una forma di esercizio del Primato che, pur non rinunciando in alcun modo all'essenziale della sua missione, si apra ad una situazione nuova».

Wojtyla, dunque, propone un concetto di Primato che non contenga un significato di autorità, di potere sugli uomini, ma sia una «missione di servizio», un compito di «vegliare», di non lasciare nella dispersione i cristiani. Il Papa afferma che questa è la «situazione nuova» in cui si devono muovere le Chiese. Bisognerà vedere ora che cosa davvero vorrà significare questa «novità» per le altre confessioni cristiane.

«Sì, non è un super-vescovo»

Etchegaray: cattolici, siate meno papisti

Renzo Rizzo
Inviato a GENOVA

«Il problema non è tanto sapere se occorre un Papa, ma di vedere che il Papa non è che il Papa. E per i cattolici, il problema è quello di non essere più papisti dello stesso Papa». Sembra quasi l'irridente scioglilingua d'uno spirito laico pronto ad abbattere il piedestallo su cui da secoli poggia, come un monumento, il primato del Capo della Chiesa cattolica. Ma l'autore della battuta è un personaggio di fede provata e al di sopra d'ogni sospetto: proprio sua Santità Giovanni Paolo II, sommo pontefice. A confidare questo pensiero è il cardinale Roger Etchegaray, presidente del comitato centrale per il Giubileo, citando un colloquio con lo stesso Wojtyla. «Pulpito» della rivelazione che puntella il recente intervento del cardinal Martini, è il grande convegno organizzato a Genova dall'arcidiocesi e dalla Comunità di Sant'Egidio sulla necessità di un incontro «tra Chiese sorelle» dove si sono riuniti trenta capi religiosi ortodossi e protestanti con un cospicuo parterre di politici.

Il porporato francese spiega che il Papa vive con angoscia «l'affliggente paradosso d'essere principio di unità dei cristiani e, al contempo, d'esserne visto come drammatico ostacolo». E tale questione, che è al centro del dibattito ecumenico tra cattolicesimo e ortodossia, per Etchegaray «deve incalzarci, come una sirena d'ambulanza nel cuore del mondo di oggi». Ecco perché il pontefice intende mettere in discussione l'aspetto preminente che, nella Chiesa, gli deriva dal suo ruolo di successore di Pietro: «Il Papa non è un supervescovo - incalza l'autorevolissimo rappresentante della Curia Romana - anche se, certo, è più di un semplice *primus inter pares*. Il suo ministero, comunque, non è un grado superiore all'episcopato e si radica nello stesso sacramento che fa i vescovi».

Quando gli si fa notare che le dichiarazioni fanno il paio con quelle, definite chocconti, di Martini, Etchegaray si affretta a chiarire: «Ma quale choc, questo è un dibattito che nasce nel 1995 con l'enciclica *Ut unum sint*». Solo ora, però, emerge dal percorso carsico seguito in questi anni. Nè sembra casuale che questa rilettura del primato del papa avvenga proprio in una stagione nella quale le Chiese ortodosse, prima bloccate dal nazionalismo, stanno aprendosi al dialogo. E dopo che, anche se il patriarca di Mosca ha ribadito il suo no all'incontro con il Papa, altri cinque capi ortodossi hanno mostrato interesse per ricevere Wojtyla nei loro Paesi. E' di queste ore l'invito, salutato come storico, rivolto al papa dal capo della Chiesa Siro-ortodossa, Ignazio Zakka I Iwas, a recarsi in Siria «per completare la nostra gioia originata dalla visita in Libano».

Ma come si dovrebbe arrivare, per Etchegaray, a questo ridimensionamento del primato pontificio che, nei fatti, potrebbe smussare i molti ostacoli ancora presenti sulla strada dell'ecumenismo? Per spiegare il percorso delle sue considerazioni, il cardinale sceglie una metafora di sorprendente prosaicità: «Come si tasta un melone per saggiarne la maturazione, vorrei, con piccoli tocchi, farvi sapere ciò che è il ministero del Papa nel mio pensiero e nella mia vita di vescovo». In estrema sintesi la differenza potrebbe essere indicata così: il primato è relativo solo al servizio della carità, e non è da considerare in termini di potere coercitivo.

Il porporato che prepara il Giubileo «Pontefice angosciato d'essere di ostacolo»

FONDAZIONE PIAGGIO

L'Ombra della sera e i tesori Etruschi di Volterra

17-21 novembre 1999
Lingotto, Via Nizza 294 - Torino
Salone dei Beni Culturali

Provincia di Pisa - Museo Guarnacci - Comune di Volterra
Sovrintendenza Archeologica della Toscana

Un'esposizione che rappresenta un evento di eccezionale rilievo culturale per l'importanza dei pezzi esposti. Sarà possibile ammirare il fascino straordinario della **"Ombra della sera"**, la sottilissima statua di bronzo, capolavoro dell'arte etrusca del 3° secolo a.C., insieme ad altri eccezionali reperti come due statuette in bronzo raffiguranti i portatori d'acqua, tre urne funerarie in alabastro, e la "Tomba del guerriero", contenente un elmo e una fiasca da cavallo.
Mercoledì 17 novembre, ore 18,00: inaugurazione della mostra con la presenza di **Gino Nunes**, Presidente della Provincia di Pisa e di **Agazio Loiero**, Sottosegretario al Ministero Beni Culturali e Attività Culturali

FONDAZIONE PIAGGIO

Vespa: un'icona del XX° secolo

17-21 novembre 1999
Lingotto, Via Nizza 294 - Torino
Salone dei Beni Culturali

Sono passati cinquantatre anni dal 1946, quando al Circolo del Golf di Roma veniva presentato un veicolo a due ruote completamente nuovo, ai limiti del rivoluzionario.
Si chiamava Vespa: la concezione del veicolo e lo stesso nome erano frutto dell'intuizione di Enrico Piaggio, l'architettura nasceva dal tavolo da disegno di Corradino D'Ascanio, progettista di aerei e di elicotteri.
La mostra ripercorre una storia unica al mondo di evoluzione del design e comprende i modelli più classici e più rari della produzione Vespa: dal **Paperino** (1944) al **primo prototipo di Vespa** (1946), alla **Vespa Monthlery** (1950) che conquistò 17 record del mondo.

I SUPPLEMENTI DE LA STAMPA: L'INFORMAZIONE OLTRE IL QUOTIDIANO.

LUNEDÌ: Tuttosoldi - MERCOLEDÌ: Tuttoscienze
VENERDÌ: TorinoSette (solo Torino)
SABATO: Specchio e TuttoLibriTempoLibero
DOMENICA: Tuttoaffari (solo Torino)
LA STAMPA

TECNOCASA®

FRANCHISING NETWORK

OLTRE 1900 AGENZIE AFFILIATE SUL TERRITORIO NAZIONALE - OGNI AGENZIA HA UN PROPRIO TITOLARE È AUTONOMA

TORINO CITTÀ

Affiliato **Studio S. Rita s.a.s.**
Via Tunisi 120/C, tel. 011.3180401 - 011.3180498

ZONA LINGOTTO - P.ZZA GALIMBERTI

Via Arnaldo da Brescia Libero all'atto di ingresso living su cucina abitabile, camera e bagno LUMINOSO
L. 109.000.000 - Euro 56.294

C.so Unione Sovietica Libero all'atto di ingresso living su soggiorno, cucina, camera e bagno RISTRUTTURATO
L. 169.000,000 - Euro 87.281

Via G. Bruno libero all'atto in piccola palazzina appartamento di 140 mq. c.a. disposto su 2 piani con terrazzino e cantina di 30 mq. c.a. OTTIMO!!
L. 400.000.000 - Euro 206.563

Affiliato **Studio Traiano sas**
Corso Traiano 13/a, tel. 011.610.317 - 011.317.96.89

TO - MIRAFIORI

P.ZA GUALA mansarda di ingresso due camere cucina bagno ripostiglio. OTTIMA USO INVESTIMENTO.
L. 110.000.000

VIA PASSO BUOLE libero in stabile decoroso al piano alto appartamento di ingresso camera linello cucinino bagno ripostiglio e cantina.
L. 158.000.000

VIA DANEO libero subito appartamento di ingresso due camere linello cucinino antibagno bagno ripostiglio e cantina. Piano alto. Box compreso nel prezzo
L. 242.000.000

VIA ONORATO VIGLIANI libero appartamento all'ultimo piano di ingresso living su salone due camere cucina abitabile doppi servizi ripostiglio e cantina.
L. 360.000.000

VIA CERCENASCO libero appartamento all'ultimo piano di ingresso living su salone sala da pranzo cucina abitabile tre camere doppi servizi ripostiglio e cantina. Ampia metratura.
L. 480.000.000

Affiliato **Studio Omero sas**
C.so Orbassano 295, tel. 011.311.22.12

MIRAFIORI NORD - P.ZZA OMERO

2 LOCALI - Via Perinace: LIBERO ingresso linello cucinino camera bagno balconi cantina.
L. 98.000.000

3 LOCALI - Corso Tazzoli: LIBERO ingresso linello cucinino 2 camere bagno balconi cantina.
L. 205.000.000

4 LOCALI - Via Gonin: LIBERO ingresso cucina 3 camere bagno ripostiglio 3 balconi cantina.
L. 245.000.000

5 LOCALI - Via Guido Reni: LIBERO ingresso cucina abitabile 2 camere sala studio bagno lavanderia 3 balconi cantina POSTO AUTO
L. 360.000.000

Affiliato **Studio Crocetta 1 sas**
Via C. Colombo 57, tel. 011.595.203 - 59.31.67

TO - CROCETTA

2 locali - 45 mq. ca.
VIA M. POLO: In stabile d'epoca alloggio di ingresso, camera, tinello con angolo cottura. Bagno. Cantina e soffitta
L. 100.000.000 euro 51.646

3 locali - 90 mq. ca.
PRESSI C.SO MONTEVECCHIO: Alloggio di ingresso, due camere, cucina abitabile, servizi. RISTRUTTURATO. Zona prestigiosa.
L. 290.000.000 euro 149.773

4 locali - 90 mq. ca.
VIA MOROSINI: In stabile d'epoca alloggio di ingresso, due camere, soggiorno, cucina e bagno. Cantina. Piano alto.
L. 235.000.000 euro 121.367

4 locali - 95 mq. ca.
VIA MOROSINI: Alloggio di ingresso, due camere, soggiorno, cucina abitabile, lavanderia, doppi servizi, due cantine. Buone condizioni generali
L. 275.000.000 euro 142.026

4 locali - 100 mq. ca.
VIA VESPUCCI: Alloggio di ingresso, due camere, tinello, cucinetta e servizi. Stabile del 1960 ristrutturato nelle parti comuni
L. 325.000.000 euro 167.848

www.tecnocasa.it/crocetta - e-mail:ibha2@tecnocasa.it

Affiliato **Studio Gerbido sas**
Via Moncalieri 47, Grugliasco tel. 011.309.7766 - 309.3128

GERBIDO

Centro Europa: In stabile signorile appartamento di ingresso living ampio salone cucina abitabile 3 camere doppi servizi e lavanderia. Al piano mansardato 2 camere e bagno. Cantina e box auto. OTTIMO PANORAMICO
TRATTATIVE IN UFFICIO

Gerbido: Stabile in paramano di ingresso living nel salone cucina abitabile 2 camere bagno ripostiglio e cantina. TOTALMENTE RISTRUTTURATO. FINITURE DI PREGIO. PANORAMICO
L. 348.000.000

Centro Europa Appartamento in stabile signorile di circa 150 mq. composto di ingresso ampio salone cucina 3 camere 3 bagni ripostiglio cantina e box. BUONO STATO. PANORAMICO
L. 448.000.000

Gerbido C.so Allamano. In piccolo condominio alloggio di ingresso living ampio soggiorno cucinino camera bagno ripostiglio. TOTALMENTE RISTRUTTURATO
L. 120.000.000

Affiliato **Studio Filadelfia snc**
Via Filadelfia 135/d, tel. 011.350888

SANTA RITA STADIO

NEGOZIO RISTRUTT. 50MQ AD ZE P.ZZA S. RITA L. 80.000.000

AFFITTASI - C.SO SEBASTOPOLI AD ZE MERCATO S. RITA LOCALE COMMERCIALE 100 mq. OTTIMA POSIZIONE 3 VETTURE, SERVIZI INTERNI. PUNTO DI FORTE PASSAGGIO
L. 4.500.000 mensili

2 LOCALI - AD ZE C.SO SEBASTOPOLI: 55 mq. c.a. ingresso [illegible] camera bagno cantina. RISTRUTTURATO. RISCALD. AUTONOMO - DUE APE L. 120.000.000

3 LOCALI - C.SO SEBASTOPOLI 80 mq. c.a. ATTICO TOTALMENTE RISTRUTTURATO DI INGRESSO LIVING SU SOGGIORNO, CAMERA, AMPIA CUCINA ABIT. BAGNO, RIPOSTIGLIO E CANTINA. TERRAZZO 30 MQ. c.a. LUMINOSO
L. 255.000.000

4 LOCALI - VIA FILADELFIA 105 mq. c.a. INGRESSO LIVING SU SOGGIORNO, DUE CAMERE, AMPIA CUCINA ABITABILE, BAGNO, RIPOSTIGLIO E CANTINA. TOT. RISTRUTTURATO
L. 300.000.000

5 LOCALI - C.SO IV NOVEMBRE 150 mq. ca. FRONTE P.ZZA D'ARMI IN STABILE CON PORTIERIA APPARTAMENTO COMPOSTO DI AMPIO INGRESSO, SALONE, TRE CAMERE, CUCINA, DOPPI SERVIZI, VISTA SU COLLINA
L. [illegible]

Affiliato **Studio San Donato sas**
Via San Donato 62, tel. 011.487844

TO - SAN DONATO

Via Pinelli: libero ingresso in cucina camera bagno cantina buono stato.
L. 36.000.000

Via Pinelli: libero ingresso ampia cucina 2 camere bagno balconi buono stato.
L. 108.000.000

C.so Regina M.: libero ingresso cucina 2 camere bagno riscaldamento autonomo ristrutturato.
L. 133.000.000

Via Vidua: libero ingresso tinello cucinino 3 camere bagno balconi termoascensore
L. 245.000.000

Via Bossi: libero su due livelli 1° livello ingresso liv su soggiorno cucina salone sala bagno loc. lavand. 2° livello disimpegno 3 camere bagno terrazzino ristrutturazione completa.
L. 480.000.000

Affiliato **Studio Torino Centro sas**
Via Berthollet 28, tel. 011.6504146 - 011.6503872

TO S. SALVARIO - P.ZZA MADAMA CRISTINA

P.zsi C. MARCONI - MQ 60 ca.: Ingresso su cucina, due camere e bagno. Riscaldamento autonomo. BUONO STATO.
L. 85.000.000

P.zsi Via M. CRISTINA - MQ. 70 ca.: Ingresso, cucina, soggiorno, camera e doppi servizi. Riscaldamento autonomo. OTTIMO STATO.
L. 135.000.000

PIAZZA M. CRISTINA - MQ. 70 ca.: ULTIMO PIANO con ASCENSORE SU DUE LIVELLI Ingresso su soggiorno con cucinino, due camere e bagno. OTTIMO STATO
L. 150.000.000

VIA P. TOMMASO - MQ. 75 ca.: Ingresso, due camere, cucina, ripostiglio e bagno. Riscaldamento autonomo. OTTIMO STATO.
L. 160.000.000

P.zsi V.M. CRISTINA - MQ. 95 ca.: Ingresso su ampio soggiorno, due camere cucina lavanderia e servizi. Riscaldamento Autonomo. NUOVO
L. 189.000.000

Affiliato **Studio Pozzo Strada 3 sas**
Via S. Antonino 22B, tel. 011.7791518

TO - CORSO MONTE CUCCO

Via C.so Peschiera: soggiorno cucinino camera bagno.
L. 100.000.000

V.ze Parco Ruffini: cucina soggiorno camera e servizi. Posto auto.
L. 188.000.000

V.ze C.so Monte Cucco: cucina 3 camere e servizi.
L. 250.000.000

Via S. Antonino: tinello cucinino 3 camere e servizi.
L. 255.000.000

C.so Monte Cucco: cucina salone doppio 3 camere 2 bagni e servizi.
L. 430.000.000

Affiliato **Studio Pozzo Strada sas**
Corso Francia 309, tel. 011.779.14.15

TO - POZZO STRADA

Via De Sanctis: ingresso living in cucina, camera, bagno; RISTRUTTURATO.
L. 88.000.000

Via De Sanctis: ingresso, camera, tinello cucina, e servizi. LUMINOSO - RISTRUTTURATO.
L. 135.000.000

Via Tarvisio: ingresso, cucina abitabile 2 camere e bagno. PICCOLA PALAZZINA
L. 173.000.000

V.ze P.zza Massaua: ingresso living in sala, cucina, 3 camere e doppi servizi. RECENTE COSTRUZIONE - METANO AUTONOMO.
L. 350.000.000
BOX per 3 auto
L. 70.000.000

Affiliato **Studio Piazza Rivoli snc**
Corso Trapani 22, tel. 011.740948 - 011.743933

TO - PIAZZA RIVOLI

Via Beaulard: fronte Tesoriera appartamento di ingresso soggiorno cucinotto 3 camere bagno 3 balconi 2 cantine. Termoautonomo!
L. 248.000.000

Vic.ze C.so Francia: alloggio al 2° piano libero di ingresso tinello cucinino camera bagno ripostiglio. Buone condizioni interne.
L. 115.000.000

Via Sant'Antonino: Appartamento libero di ingresso living su cucina camera bagno balcone e cantina.
L. 72.000.000

Vic.ze C.so Monlecucco: alloggio libero di ingresso su cucina camera bagno balcone e cantina Termoautonomo. Compl. ristrutturato!
L. 65.000.000

V.ze C.so Montecucco: alloggio libero di ingresso tinello cucinino camera bagno balcone e cantina. Buone condizioni interne.
L. 64.000.000

Affiliato **Studio Gran Madre sas**
Corso Moncalieri n.1, tel. 011.8194018 - 8195152

TO - GRAN MADRE

Crimea - appartamento composto da soggiorno con angolo cottura, camera, bagno. BUONO STATO! OTTIMO INVESTIMENTO
L. 78.000.000

Precollina - ingresso su soggiorno con angolo cottura, camera bagno. RISTRUTTURATO! OTTIMO INVESTIMENTO!
L. [illegible]

V.ze Gran Madre - STABILE D'EPOCA ampio ingresso, salone, 2 camere, bagno. RISCALDAMENTO AUTONOMO!! AFFITTASI
L. 1.700.000

Gran Madre - STABILE D'EPOCA - APPARTAMENTO composto da ingresso soggiorno, 2 camere, cucina, bagno. LUMINOSO!!
L. 310.000.000

Precollina - stabile d'epoca - ingresso, salone, due camere, cucina, bagno. OTTIMA RISTRUTTURAZIONE!!
L. 430.000.000

Affiliato **Studio Torino Centro Due D.I.**
Via P. Amedeo 13/C, tel. 011.8127228 - 011.887650

TO - CENTRO

Via Bagetto - MQ. 60 ca. - ingresso su ampio soggiorno con zona cottura, camera e bagno. RISTRUTTURATO
L. 145.000.000 (Euro74.886,25)

Via S. Ottavio - MQ. 75 ca. - appartamento composto di ingresso, soggiorno, camera, cucina, bagno e ripostiglio. FINONTE UNIVERSITÀ
L. 210.000.000 (Euro 108.455,94)

Via Verdi - MQ. 85 ca. In stabile signorile appartamento di ingresso, due camere, tinello, cucinino, bagno, ripostiglio. TERRAZZO MQ. 140 OTTIMA POSIZIONE.
L. 275.000.000 (Euro 142.075,64)

Via Giulio di Barolo - MQ. 150 ca. appartamento in stabile d'epoca disposto su due livelli composto di ingresso, ampio salone con camino, studio due camere, cucina e doppi servizi. RISTRUTTURAZIONE TOTALE. BOX DOPPIO
L. 650.000.000 (Euro 335.698,96)

Via Po - MQ. 150 ca. ampio ingresso, salone con camino, tre camere, cucina abitabile, bagno padronale e secondo servizio. RISTRUTTURATO
L. 490.000.000 (Euro 253.063,88)

Affiliato **Studio Campidoglio sas**
Piazza Risorgimento 32/F, tel. 011.757285 - 011.758858

TO - CAMPIDOGLIO

C.so Lecce: alloggio di ingresso 2 camere cucina bagno ultimo piano
L. 159.000.000

Via Rosta: alloggio di ingresso tinello cucinino 3 camere bagno
L. 169.000.000

C.so Tassoni: alloggio di ingresso tinello cucinino 3 camere bagno
L. 169.000.000

C.so Tassoni: in stabile con portineria splendido alloggio di ingresso salone 2 camere cucina doppi servizi terrazzo
L. 360.000.000

C.so Appio Claudio: in stabile signorile alloggio di ingresso sala 2 camere cucina doppi servizi piano alto box auto compreso
L. 386.000.000

Vic.ze C.so Svizzera: palazzina su 3 livelli p.t. 2 negozi con vetrina; 1° p. 2 alloggi di camera cucina e bagno; 2° p. 2 mansarde pari metratura abitabili
L. [illegible]

Affiliato **Studio Torino Centro Uno D.I.**
Via A. Albertina 32, tel. 011.812.25.60 - 812.31.97

TO - CENTRO

Via Accademia Albertina/C. Vitt. Eman. - Ultimi box singoli e doppi di nuova costruzione. Ampie metrature. Pronta consegna. Prezzi a partire da.
L. 60.000.000

Via Garibaldi - mq. 65 ca. - In stabile d'epoca, ingresso, due camere, cucina, bagno. Luminoso. Da ristrutturare.
L. 153.000.000 (Euro 79.017)

Via Accademia Albertina - mq. 55 - In bellissimo contesto appartamento ristrutturato di soggiorno con angolo cottura, camera, bagno, spogliatoio. Totalmente arredato.
L. 200.000.000 (Euro 103.291)

Via San Francesco da Paola: mq. 63 - In stabile d'epoca appartamento composto da ingresso su soggiorno, cucina abitabile, camera e bagno. Risc. aut.
L. 145.000.000 (Euro 74.886)

C.so Vittorio Emanuele (ad.ze) - mq. 75 - In stabile d'epoca appartamento di due camere (di cui una con volta affrescata) cucina e bagno.
L. 150.000.000 (Euro 77.468)

Affiliato **Studio Nizza sas**
Via Nizza 343/a, tel. 011.6672133 - 6963916

TO - ZONA NIZZA SPEZIA

3 Locali: Ad.ze Via Nizza libero di ingresso cucina abitabile due camere bagno balconi. Riscaldamento autonomo. FINEMENTE RISTRUTTURATO
L. 145.000.000

3 Locali: Ad.ze Via Nizza libero di ingresso cucina due camere bagno balconi RISTRUTTURATO - PANORAMICO.
L. 200.000.000

2 Locali: Via Alassio libero ingresso cucina camera bagno balconi BUONO STATO INTERNO POSTO AUTO COND
L. 87.000.000

3 Locali: C.so Spezia fronte S. Anna libero di ingresso cucina due camere bagno balconi OTTIMO STATO INTERNO.
L. 132.000.000

3 Locali: Via Ventimiglia libero PIANO ALTO ingresso salone tinello cucinino due camere doppi servizi ripostiglio. Ristrutturato AMPIA METRATURA STABILE SIGNORILE
L. 350.000.000

TORINO PROVINCIA

Affiliato **Studio Alpignano**
Via Mazzini 10, tel. 011.9662866

ALPIGNANO

Monolocale - 30 mq ca. - Alpignano monolocale posto alto, composto da ingresso cucinetta, camera e bagno. Cantina e balcone. In servizio. RISTRUTTURATO OTTIMO
L. 87.000.000 euro 44.932

3 Locali - 85 mq ca. - Alpignano appartamento mansardato composto da ingresso, salone, cucinino, due camere, doppi servizi. 2 posti auto in cortile e soffitta. Ampio giardino condominiale LUMINOSO
L. 193.000.000 euro 99.676

2 Locali - 60 mq ca. - Alpignano in zona centrale, completamente di servizi, appartamento di ingresso, tinello, camera e bagno. Cantina. COMPLETAMENTE RISTRUTTURATO LUMINOSO
L. 157.000.000 euro 86.248

3 Locali - 80 mq ca. - Alpignano in zona tranquilla appartamento composto da ingresso, tinello, cucinino, due camere, bagno e ripostiglio. Due balconi. Cantina e posto auto. Riscaldamento autonomo
L. 210.000.000 euro 108.458

4 Locali - 85 mq ca. - Alpignano appartamento composto da ingresso, tinello cucinino, tre camere e bagno. C[illegible] RADO A SERVIZI INTERESSANTE
L. 250.000.000 euro 129.114

Affiliato **Studio Pianezza snc**
Via Gramsci 8, tel. 011.9663703 - 011.9663471

PIANEZZA

Pianezza - in zona residenziale affinata villa bifamiliare di 2 alloggi composti da sala cucina 3 camere bagni box auto giardino privato con annesso magazzino di 500 mq.
L. 5.250.000 mensili

Pianezza - in zona residenziale libero subito alloggio composto da ingresso tinello cucinino camera bagno ripostiglio balcone cantina Box auto. Ampia metratura. OTTIMO STATO. DA VEDERE!!
L. 165.000.000

Pianezza - in zona S. Bernardo alloggio recente composto da ingresso sala cucina abitabile 3 camere 2 bagni cantina box auto doppio. TERMOAUTONOMO
L. 315.000.000

Pianezza - libero alloggio in zona Maioli in villa bifamiliare composto da salone, cucina abitabile 2 camere bagno 2 balconi sottotetto mezzo cantina. OTTIMO STATO.
L. 330.000.000

Pianezza - in zona centrale casa indipendente completamente da ristrutturare di tre alloggi di circa 90 mq caduno con annesso cantino interno per auto e cortile privato.
L. 415.000.000

Affiliato **Studio Rosta snc**
Via Chiesa 1, tel. 011.9541505 - 011.9540548

ROSTA

2 Locali - 50 mq ca. - Rosta - alloggio ristrutturato di ingresso living in soggiorno, angolo cottura, camera e bagno.
L. 150.000.000 euro 77.469

3 Locali - 70 mq ca. - Ferriera - alloggio con annesso magazzino interrato di cucina ab., 2 camere, bagno e box auto
L. 165.000.000 euro 85.215

4 Locali - 85 mq ca. - Rosta - splendido alloggio mansardato di salone cucina, 2 camere e bagno. Metano aut. Ampi terrazzi. DA VEDERE!!!
L. 252.000.000 euro 130.147

4 Locali - 90 mq ca. - Ferriera - alloggio recente di ingresso living in soggiorno, cucina ab., 2 camere, bagno, box e cantina. Metano Autonomo
L. 260.000.000 euro 134.278

5 Locali - 120 mq ca. - Rosta - centro, nuova costruzione, alloggio al 1° ed ultimo piano di ingresso living in salone, ampia cucina, 2 camere e doppi servizi. Termo autonomo. Posto auto e possibilità di box
L. 368.000.000 euro [illegible]

Affiliato **Studio Savoia Uno**
C.so Susa 44, tel. 011.956.18.01

RIVOLI

Rivoli: Zona comoda ai servizi appartamento di ingresso, tinello con cucinino, 2 camere, ripostiglio, bagno, cantina.
L. 205.000.000

Rivoli: Splendida porzione di villa con giardino, mansarda, costruzione recente immersa nel verde.
L. 820.000.000

Rivoli: Prestigiosa porzione di villa di mq. 430 circa disposta su più piani con rifiniture di altissimo livello.
L. 1.100.000.000

Rivoli: Via Alpignano - Porzione di villa bifamiliare, con ampio giardino disposta su due livelli, ottime rifiniture.
L. 730.000.000

Affiliato **Studio Gia[illegible] sas**
Via Roma 100, tel. 011.[illegible]50 - 84.33.55

PINO T.SE

5 Locali - 120 mq ca. - Pino Torinese appartamento composto da cucina, ampio soggiorno, 2 camere, bagno, lavanderia e sottotetto. Box doppio.
L. 350.000.000 euro 180.760

4 Locali - 135 mq ca. - Pino Torinese in zona San Felice appartamento panoramico mansardato composto da salone con camino, cucina abitabile, 2 camere, bagno. Cantina, 2 posti auto, terrazzo riscaldamento autonomo a metano. Panoramico
L. 370.000.000 euro 191.089

5 Locali - 150 mq ca. - Pino Torinese appartamento in bifamiliare, ultimamente ristrutturato, disposto su 2 livelli, di salone, sala pranzo, cucina, 2 camere e doppi servizi. Ampio giardino privato. Panoramico
L. 490.000.000 euro 253.064

Villa Singola - 200 mq ca. - Pino Torinese in zona centrale villa d'inizio secolo, composta da salone, sala pranzo, cucina abitabile, triplii servizi, 3 camere. Box per 4 auto, terrazzo coperto e giardino privato di 1.000 mq c.a. Ristrutturata. Comoda ai servizi.
L. 890.000.000 euro 459.647

Villa Singola - 200 mq ca. - Pino Torinese Zona S. Felice villa singola, parzialmente da ristrutturare, di complessivi mq. 200, con giardino privato di mq. 1000 ca., ben disposizione panoramica.
L. 590.000.000 euro 304.710

Affiliato **Studio Sauze snc**
P.zza III° Regg. Alpini 14, tel. 0122.857017 - 850181

SAUZE D'OULX

Monolocale Sauze d'Oulx - centralissimo, completamente ristrutturato composto di: ingresso, soggiorno, angolo cottura e bagno. Arredato.
L. 68.000.000 euro 35.119

Bilocale Sauze d'Oulx - splendido bilocale con vista panoramica posto auto coperto e ski box.
L. 160.000.000

3 Locali Sauze d'Oulx - centralissimo, composto di: ingresso, soggiorno angolo cottura, due camere e bagno. A SOLE!
L. 198.000.000 euro 102.258

2 Locali San Sicario - soggiorno camino, camera, doppi servizi, taverna. Giardino e box. Arredato
L. 220.000.000 euro 113.621

Ville Bifam. Sauze d'Oulx - alloggio in stile rustico su due livelli composto di due camere, due bagni, salone con angolo cottura. Soleggiato.
L. 450.000.000 euro 232.406

Affiliato **Studio Medail sas**
Via Medail 23/a, tel. 0122.902.691

BARDONECCHIA

Puy: in valle immersa nel verde a pochi km da Bardonecchia in baita finemente ristrutturata proponiamo bilocali e trilocali a partire da
L. 125.000.000

Bardonecchia: fronte piste ski, avvialissimo ristorante, pizzeria bar con dehor panoramico e soleggiato
L. 320.000.000

Bardonecchia: in zona soleggiata rustico di ampia metratura su tre livelli da ristrutturare. Possibilità di ricavare più appartamenti!!
L. 198.000.000

Bardonecchia Borgo Vecchio, trilocale rustico con possibilità di tavernetta.
L. 198.000.000

Affiliato **Studio Bussoleno**
Strada Torino 4, tel. 0122.641044 - 0122.640994

BUSSOLENO

Bruzolo: Ingresso cucina soggiorno 2 camere bagno disimpegno cantina box auto posto auto. Risc. autonomo. SOLEGGIATO
L. 160.000.000

Bussoleno: Ingresso cucina abitabile sala 3 camere bagno cantina. Ottimo!
L. 192.000.000.

Bussoleno: casa semindip. composta da P.t. salone living con camino cucina abitabile. 1° p. 2 camere bagno. 2° p. ampia camera mansardata con bagno e terrazzo. Cantina. Completamente ristrutturata.
L. 315.000.000

Foresto: VILLA INDIPENDENTE in costruzione. Disposta su 2 livelli composta da 3 camere salone cucina doppi servizi sottotetto locale autorimessa tavernetta deposito lavanderia giardino privato.
L. 460.000.000

Molte incognite alla vigilia del vertice di 135 Paesi. Clinton vuole abbattere tutte le barriere doganali

A Seattle globalizzazione sotto processo

Usa, Europa e Giappone ai ferri corti sul commercio

Andrea di Robilant
corrispondente da WASHINGTON

Il commercio mondiale partirà sul piede giusto alla soglia del nuovo millennio oppure siamo alla vigilia di una fiasco di dimensioni planetarie? Mancano solo due settimane alla grande kermesse di Seattle che dovrà gettare le basi del commercio nell'era globale. Ma le trattative per arrivare ad un'agenda comune tra i grandi blocchi economici - Usa, Europa e Giappone - sono ancora in alto mare. E nel frattempo decine di migliaia di attivisti, sindacalisti, ambientalisti convergono sulla grande città portuale del Nordovest da ogni parte del mondo per protestare, dicono, contro una corsa senza freni verso la globalizzazione.

Per Bill Clinton, che inaugurerà i lavori, il gran raduno del World trade organization (Wto) ha una straordinaria importanza: è l'occasione per lui, grande paladino del libero scambio e del mercato globale, di imprimere al commercio mondiale una svolta storica. Ma per avere successo il nuovo round negoziale che partirà a Seattle (durerà tre anni) dovrà poggiare su un solido consenso di base. E i negoziatori americani, guidati dall'aguerritissima Charlene Barchevky, faticano a trovare un accordo con gli altri partner più importanti, a cominciare dall'Europa. L'entrata della Cina nel Wto rimane in dubbio. In più l'Amministrazione si trova a dover contrastare forti rigurgiti protezionistici sul fronte interno.

Il contenzioso con l'Europa riguarda soprattutto l'agricoltura. Gli americani accusano gli europei di sovvenzionare il sistema agricolo in maniera eccessiva e comunque incompatibile con le regole del libero mercato. Se l'agricoltura europea non fosse così protetta, dicono, loro potrebbero vendere più grano ai Paesi del Nord Africa, più carne e pollame ai Paesi dell'Est e più maiale al Giappone. «La Politica agricola comune è un tentativo subdolo e molto poco trasparente di creare una fortezza Europa», protesta Carole Brookins, consulente del governo Usa.

Gli europei ribattono che spendono 40 miliardi di dollari per aiutare 7 milioni di coltivatori e allevatori, mentre gli americani ne spendono 60 miliardi per aiutare solo due milioni di «farmers». E poi, insiste Willy Helin, portavoce dell'Unione europea a Washington, «gli Stati Uniti sono, al netto, esportatori di prodotti agricoli mentre l'Europa rimane importatrice. E questo mal si concilia con l'accusa di sovrapproduzione che ci scagliano addosso».

Dietro alla bagarre sull'agricoltura, c'è anche un contrasto tra culture diverse. Per gli europei l'agricoltura non è solo un business ma un mondo che non va distrutto. Proteggere gli agricoltori significa anche proteggere un sistema di vita, la natura, il paesaggio. Un forte contrasto culturale, del resto, alimenta anche l'aspro contenzioso sui cibi geneticamente alterati. In Europa i consumatori marciano nelle piazze contro i cibi transgenici. Hanno una reazione viscerale a un fenomeno che qui negli Usa viene sentito ancora poco.

L'altra grande incognita di Seattle riguarda la Cina, il Paese che potrebbe diventare il prossimo grande blocco commerciale. La Barchevsky è a Pechino per trattatre ad oltranza con i cinesi la loro entrata nel Wto, ma l'accordo ancora non c'è. E se la Cina non entrerà adesso nel Wto sarà uno smacco per Clinton.

Nel Congresso americano, intanto, crescono le pressioni anti-liberiste. Il deficit commerciale americano continua a gonfiarsi. «E a questo punto il sostegno alla liberalizzazione del commercio sta calando rapidamente», ammette Greg Mastel, esperto di commercio presso la New American Foundation. «Lo scarso entusiasmo per Seattle è un riflesso dei timori che la globalizzazione incute a molti americani».

IDENTIKIT DELL'OMC

Nome:	ORGANIZZAZIONE MONDIALE DEL COMMERCIO
Sede:	GINEVRA (Svizzera)
Fondazione:	1° GENNAIO 1995
Paesi membri:	134
Budget:	146,8 MILIARDI DI LIRE
Staff:	500 PERSONE
Direttore generale:	MIKE MOORE (NUOVA ZELANDA)

FUNZIONI

- AMMINISTRA GLI ACCORDI COMMERCIALI
- E' IL FORUM NEGOZIALE SUI COMMERCI
- GIUDICA SULLE DISPUTE COMMERCIALI
- VIGILA LE POLITICHE COMMERCIALI NAZIONALI
- OFFRE ASSISTENZA AI PAESI IN VIA DI SVILUPPO
- COOPERA CON ALTRE ORGANIZZAZIONI INTERNAZIONALI

Renato Ruggiero e, nella foto piccola a destra, il direttore dell'Omc Mike Moore

A due settimane dal summit mondiale
le trattative sono ancora in alto mare
Il nuovo round negoziale durerà tre anni
L'entrata della Cina nel Wto rimane incerta
Negli Usa rispunta il protezionismo

L'America accusa i Paesi europei
di violare le regole del libero mercato
con massicci aiuti all'agricoltura
Ma dietro alla grande bagarre dei dazi
ci sono contrasti tra culture diverse

L'AMBASCIATORE E LE SFIDE DEL NUOVO SECOLO

«Abbiamo bisogno di regole dal volto umano»

Ruggiero: subito un'istituzione che tuteli l'ambiente

intervista

Marco Zatterin

SUL sito Internet dell'Organizzazione Mondiale del Commercio il conto alla rovescia informa che mancano 16 giorni e qualche ora al giorno del grande Inizio e della grande Protesta. Il 30 novembre a Seattle parte la trattativa che deve riscrivere buona parte delle regole dell'interscambio planetario, per renderle più efficienti e vicine alla gente. Nella stessa occasione, 50 mila persone giunte da ogni angolo della Terra invaderanno la città della Boeing e dei Nirvana per dire «no» alla globalizzazione, per chiedere la testa di quello che per loro è un Rubin Hood all'incontrario, un demone che ruba ai poveri per dare ai ricchi.

Renato Ruggiero tutto questo lo ha già visto. Conosce bene le schermaglie della vigilia, le lunghe notti di negoziato, e la protesta di piazza. Come ministro del Commercio estero ha vissuto la fasi più dure della passata fase di trattative, l'Uruguay Round. Come direttore dell'Omc ha condotto in porto le difficili intese su Servizi e Telecomunicazioni. Adesso segue con passione il Millennium Round e spera nel salto di qualità. «Io l'avrei chiamato il Round dello Sviluppo», dice, per dare il senso della necessità di modellare un volto umano per la globalizzazione. Solo così si potrà convincere il popolo dei dimostranti e degli scettici ad accettare le sfide del progresso.

Verranno in 50 mila. Un bel numero...

«E' la solita storia. Le persone che marceranno a Seattle per protestare contro la globalizzazione sono una minoranza, una minoranza rumorosa che fa di tutto per far sentire la propria voce. Invece chi è a favore, e sono la maggior parte, non scende in piazza per difendere ciò che ritiene giusto. Succede sempre così...»

L'impressione è che stia montando un'ondata di insofferenza verso il grande mercato, accusato di sfruttare i deboli a vantaggio di chi forte lo è già.

«La globalizzazione è un fenomeno storicamente naturale. C'è sempre stata, con anima e nature diverse: anche l'impero romano globalizzava ai suoi tempi. Essa diventa realtà nel momento in cui ci sono problemi che interessano non un solo Paese ma l'intera umanità. E' una chiave che porta alla consapevolezza dell'interdipendenza fra i popoli. In sé, è un fatto positivo perché tende ad affiancare gli uomini nella lotta contro qualche cosa oppure a combattere a favore di qualche cosa».

Anche la Chiesa è insofferente...

«Io vorrei dire ai molti cattolici critici nei confronti della globalizzazione, anche a certi alti esponenti della Chiesa, che non v'è dubbio sulla necessità di governare meglio questo fenomeno. Bisogna tuttavia ammettere che proprio la globalizzazione ci obbliga a occuparci dei problemi degli altri e che l'alternativa alla globalizzazione sono il nazionalismo e il protezionismo, principi manifestamente contrari alla solidarietà umana. "Attenzione!", dico. Tutto ciò che abbiamo costruito, intorno alla pace e per la pace, è stato fatto attraverso la liberalizzazione. L'Europa unita è nata dalla grande intuizione di eliminare gli ostacoli tra i popoli. Ecco la strada della pace; l'altra porta alla guerra, alle frontiere sigillate, all'odio, all'egoismo. Bisogna dirlo in modo molto chiaro e con forza. Anche la Chiesa dovrebbe farlo».

Gli scettici rispondono che il risultato di tutto questo a livello mondiale sono i bambini che cuciono i palloni.

«Se oggi ci occupiamo dei bambini è perché c'è la globalizzazione. Se ci fossero le antiche barriere, se ognuno facesse come vuole, non saremmo consapevoli di questi problemi e oggi 50 mila persone non potrebbero invocare la difesa dei loro diritti. Il problema non è la globalizzazione, ma la sua governabilità. E' questa la battaglia che le forze progressiste devono fare».

In che modo?

«Nel medio termine bisognare rivedere e migliorare l'aspetto istituzionale dell'organizzazione mondiale. Oggi esistono delle entità abbastanza efficienti come l'Once, il Fondo Monetario Internazionale, la Banca Mondiale. Manca però un organismo che si occupi dei problemi dell'ambiente a livello mondiale. Ecco un passaggio cruciale. Le tante associazioni ecologiche hanno in genere obiettivi del tutto diversi, cosa che rende il dialogo con loro difficilissimo: dovrebbero invece unirsi per rivendicare un'organizzazione mondiale per la protezione dell'ambiente dove possano confrontarsi ed esprimere un punto di vista con il quale dialogare. Di qui si potrebbe partire per creare le nuove regole.»

Il primo passo deve però essere sul sociale.

«Credo che la cosiddetta clausola sociale debba mirare a due obiettivi che non solo non devono essere in opposizione, ma dovrebbero sostenersi l'uno con l'altro. Il primo è certamente la protezione dei diritti elementari, e in particolare dei diritti dei bambini. Il secondo è quello dei diritti dei lavoratori che perdono l'impiego per effetto delle trasformazioni strutturali: è necessario dar loro la formazione necessaria e l'assistenza necessaria per riinserirsi subito nel mercato del lavoro. A livello globale il compito tocca alle organizzazioni internazionali. Ma molto lavoro spetta ai singoli governi».

I nemici della globalizzazione affermano che la liberalizzazione sfrenata ha portato all'impiego di bambini e, di conseguenza, ha rubato lavori agli adulti.

«I lavoratori non perdono posti di lavoro per colpa dei minori, ma perché c'è una trasformazione a livello mondiale dell'economia. La fortuna, alla fine dei conti, è che nei Paesi dove le condizioni sono adatte si creano più posti di lavoro di quanti se ne distruggono. Le riforme necessarie in questo senso, comunque, sono responsabilità degli Stati e non dell'Organizzazione Mondiale del Commercio».

Come va il barometro del protezionismo? Sale? Scende?

«Contrariamente all'impressione generale non sta salendo. Ci sono trenta Paesi in via di sviluppo che fanno la fila per entrare nell'Omc, Cina e Russia in testa. Quando io arrivai quattro anni fa a Ginevra c'erano meno di cento Paesi membri. Quando io ho lasciato il mio incarico eravamo a 135. Ora ce ne sono altri trenta che vogliono entrare a tutti i costi. Com'è possibile condannare la globalizzazione e dire l'Omc è il diavolo in persona? Non si ottiene nulla distruggendola. O lo si può fare e allora l'ambiente, la clausola sociale e tutto il resto peggioreranno».

Torniamo al Millennium Round. Alla vigilia si ripropone lo scontro in corso fra Europa e Stati Uniti in particolare sull'agricoltura. Non crede che anche questo stato di battaglia permanente sia un cattivo esempio per l'esterno?

«Le dispute commerciali fra gli Stati Uniti e l'Europa sono un fatto naturale. Sono i due massimi protagonisti dell'economia mondiale è normale che ci siano delle frizioni. Ci sono sempre state. La differenza rispetto al passato è che le dispute vengono ora risolte in seno all'Omc. E' un grande passo in avanti. Un buon esempio.

Però l'Europa ha anche un problema di un'agricoltura ancora legata ai sussidi. Il costo sociale di una liberalizzazione sarebbe altissimo. Chi se lo può permettere?

«Quanto fatto in materia di liberalizzazione agricola negli ultimi anni è colossale. Quando si è cominciato si diceva che ci sarebbe stata la rivoluzione, poi non s'è vista. Adesso, il problema agricolo va al di là degli aspetti puramente economici. Però ci sono anche tanti mezzi e c'è anche una gradualità che può permettere di trovare risposte concrete senza ricorrere a strumenti che turbino il commercio internazionale. Io credo che bisogna guardare con serenità a questi fenomeni e credere che nel corso dei negoziati si troveranno le soluzioni».

Qual è il risultato minimo che uno ci si può attendere da nuovo round?

«E' che si determini chiaramente l'agenda del negoziato. Questo è il tema. Ripeto: è un problema complesso perché ci sono aspetti tradizionali come l'agricoltura, aspetti innovativi come il commercio elettronico. Poi vengono la liberalizzazione dei servizi (banche e assicurazioni), la fase due delle telecomunicazioni, e i capitoli nuovi come concorrenza e investimenti. Dovrà esserci una forte attenzione ai problemi dei Paesi in via di sviluppo, perché se noi non dimostriamo di essere in grado di avviare un progetto che porti al loro inserimento nel grande flusso delle correnti commerciali, sarà come ammettere che il sistema è inutile. Come chiamarlo mondiale senza che lo sia».

Sarebbe quindi un gran bene se la Cina partecipasse al Round.

«Importantissimo. Deve venire come membro dell'Omc. Sarebbe un fatto storico, politico ed economico importantissimo. Per questo mi sono meravigliato quando si sentiva parlare soltanto di missioni statunitensi a Pechino. Tutti erano colpiti dal fatto Bruxelles sembrava fuori dalla trattativa coi cinesi. L'apertura di queste ultime ore fatta da Prodi cambia le cose. Siamo sulla strada giusta. Spero serva ad evitare che gli osservatori pensino alla Cina e all'Omc, e si chiedano: "L'Europa dov'è?"».

IN GIOCO C'E' IL MONDO

Ugo Bertone

DAVANTI all'elegante e maestosa sede ginevrina del Wto, in questi giorni, esterrefatti turisti giapponesi hanno potuto filmare un manipolo di militanti di Greenpeace che, avvolti i giganteschi preservativi, brandivano cartelli che invitavano a «praticare il commercio sano», non inquinato dai virus transgenici o altre diavolerie che infestano il mondo ai tempi dell'economia globale.

Ma la manifestazione ginevrina, a due passi dall'austera dimora che fu di Calvino, altro non è che un modesto prologo di quanto accadrà a Seattle quando, il 30 novembre, si riuniranno i rappresentanti dei 135 membri del massimo organo che governa il commercio mondiale. Nella città di Bill Gates sfileranno, in pratica, i rappresentanti di tutti quelli che intendono protestare per una qualche ragione: i nemici delle biotecnologie, ma anche gli amici delle balene e i rappresentanti dei sindacati tessili americani; i verdi, al fianco dei ghiottoni che protestano contro le inique tasse sul paté d'oca imposte dal Congresso Usa come ritorsione anti-Bruxelles. Una cornice inedita per una riunione del Wto, ex Gatt, che, fino a pochi anni fa, coinvolgeva solo diplomatici e burocrati di professione, impegnati in maratone tanto massacranti e noiose. Oggi, invece, il vertice sui commerci muove le passioni popolari. E non solo perchè tocca il portafoglio di ciascuno di noi. In ballo c'è qualcosa di più, la nostra cultura, l'atteggiamento verso il diverso e le sue esigenze, la vera leadership dei Paesi ricchi in un mondo dove tutto si lega. Riuscirà Clinton a persuadere il Congresso Usa ad accettare l'import tessile cinese? Non sarà facile, alla vigilia delle elezioni. E come fare a conciliare la politica agricola dell'Europa con la richiesta dei grandi produttori, efficienti e affamati di export, vedi il Cile o l'Argentina, di abolire ogni sussidio? All'apparenza è una richiesta ragionevole, ma per l'Europa i contadini sono ormai soprattutto l'arma principale per la difesa dell'ambiente. Decidere, insomma, non sarà facile. Ma un rinvio, sarebbe peggio.

Il sindaco ribatte: «Non abbiamo ricevuto nessuna richiesta». L'arcivescovo: «Date le seconde case agli sfollati»

Un palazzo a rischio, lite a Foggia

«Da un anno il Comune blocca lo sgombero»

Anna Langone
FOGGIA

Morta la speranza, si organizzano i funerali, ma in città non c'è una chiesa abbastanza grande per ospitare più di 60 bare. E per non aumentare lo strazio dei familiari la cerimonia funebre dovrà essere unica. A questo problema è stata dedicata gran parte della riunione del comitato di coordinamento dei soccorsi, convocato dal prefetto Gabriella Sorbilli Lasco in prefettura, dopo due giorni di incontri volanti, fatti da tecnici e autorità sul luogo del crollo, in viale Giotto.

I funerali si terranno al Campo Fiera, dove già da ieri vengono portate le salme. La cerimonia è prevista per martedì pomeriggio, con l'intervento del presidente della Repubblica Carlo Azeglio Ciampi, ma la data potrebbe anche slittare. Dipende dalla durata dei lavori di scavo, un po' meno dalle autopsie, visto che vengono fatte a campione e già ieri ne sono state eseguite alcune. Sul fronte delle indagini, da registrare un breve incontro che il sottosegretario alla Protezione civile Franco Barberi ha tenuto con i due magistrati, Falcione e Tavano, che indagano sul crollo.

L'inchiesta, che ipotizzi il reato di omicidio plurimo colposo, per ora non ha colpevoli, ma cresce la psicosi crolli fra la gente. Ieri mattina i tecnici del Comune hanno ispezionato a lungo la zona del crollo e il palazzo «gemello» già sgomberato, attaccato a quello crollato in viale Giotto. Il prefetto e l'assessore all'Urbanistica Ennio Rizzi hanno detto che in queste costruzioni non c'è neppure una crepa: tempo un mese per i controlli statici e le famiglie ora ospitate in albergo potranno farvi rientro. Per tutti loro intanto è cominciata la vita da sfollati: avranno a disposizione 10 minuti al giorno per salire in casa e prendere le cose più urgenti. Sono previsti altri sgomberi, ma solo per una palazzina popolare nelle vicinanze del crollo, in via Bellucci, dove abitano 12 famiglie, e per una vecchia abitazione del centro storico, dove vivono 17 nuclei familiari.

Cresce la psicosi dei crolli. «Nessuna crepa nell'edificio gemello a quello crollato»

Nel caso dell'abitazione dell'Iacp, è ancora in piedi, tra Comune e istituto, la querelle che ne ha impedito per un anno lo sgombero. Il presidente dell'Iacp Paolo Belmonte sostiene di avere sollecitato a più riprese, dopo le prime segnalazioni degli inquilini giunte nel dicembre '98, l'emanazione dell'ordinanza di sgombero da parte del Comune, il sindaco Agostinacchio risponde che l'Iacp non ha inviato al Comune il progetto per la ristrutturazione. L'amministrazione comunale è comunque pronta ad intervenire per liberare la palazzina. Gli sgomberi per ora non sono previsti: bisognerà prima accertare l'effettiva situazione di pericolo. Il Comune si accollerà in ogni caso le spese alberghiere e di fitto, ma dall'arcivescovo di Foggia-Bovino, Domenico d'Ambrosio, parte un'altra proposta: i credenti offrano la loro seconda casa agli sfollati, la diocesi si farà garante per quanti risponderanno: «La solidarietà deve seguire itinerari diversi».

E itinerari diversi, viste le dimensioni della sciagura, sembra seguirle anche il dolore. Alcune scuole hanno organizzato cerimonie per ricordare studenti e insegnanti uccisi dal crollo: all'istituto tecnico-commerciale «Rosati» intitoleranno due aule a studentesse scomparse, fra le quali c'è Angela Alessandrino. I commercianti di corso Garibaldi rinunceranno agli addobbi di Natale per devolvere la cifra alle famiglie delle vittime, mentre stanno comparendo altarini con fiori e messaggi in vari punti della città. La porta della pizzeria «La Fasina» in via Nicola Parisi ha la porta piena di mazzi di fiori e di messaggi di anonimi clienti, dedicati a Michele e Norina Lombardi, la coppia che la gestiva inghiottita dalle macerie, lasciando la piccola Laura di tre anni.

In viale Giotto intanto si riduce sempre di più il numero dei parenti in attesa, visto che i morti, sorpresi dal crollo in cucina e sulle scale, sono stati quasi tutti recuperati. La pattuglia di sopravvissuti, 10, si è assottigliata, con la morte in ospedale di Alfredo Gramazio, il vigile del fuoco a cui erano state amputate le gambe. La rabbia e la disperazione si sono trasferite tutte all'obitorio: alcuni parenti hanno avuto una violenta lite con gli addetti. Fra le macerie rimane, sfinito, Giuseppe Padalino, il saldatore che si è salvato perché era fuori per lavoro: continuerà a scavare con i soccorritori fino a quando non saranno recuperati i corpi della moglie e dei tre figli.

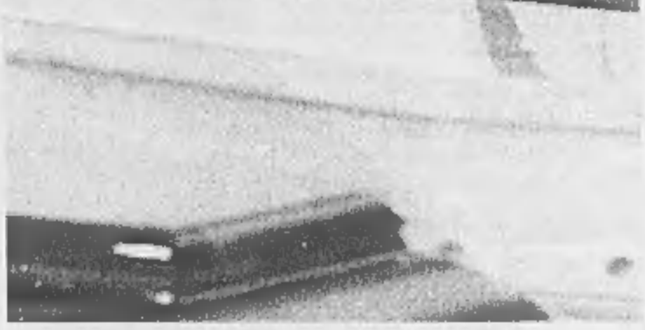

Il dolore e la disperazione di due donne, che nella sciagura hanno perso parenti e amici. Per non aumentare lo strazio dei familiari delle vittime, la cerimonia funebre dovrebbe essere unica

UN SABATO DIVERSO PER I GIOVANI DELLA TECHNOMUSIC

Tra le macerie il popolo delle discoteche

«Qui è come una guerra, stasera rinunciamo a ballare»

reportage

Pierangelo Sapegno
inviato a FOGGIA

I ragazzi si mischiano alle squadre dei soccorritori e ai parenti che urlano

Nella notte tutti aspettano Miss Italia «Sono sconvolta abito qui vicino»

DA una notte così, ho imparato che ci sono delle guerre senza nemici. Perché questa che vedo qui è la fotografia di una guerra. Stasera non balliamo. Ma poi faremo come si fa in guerra: si torna a ballare». Dario Cocozza, 21 anni, studente, Foggia. Viale Giotto, ore 21,30, un sabato sera che contano ancora i morti.

I morti li vedono solo quelli che aprono le macerie. Poi li coprono, forse anche per pudore. La morte invece è tutto questo. Un cielo pieno di polvere. Il nome di «Rosa» ripetuto come un'ossessione, un tamburo che ti buca le orecchie. Un piccolo uomo. Il giaccone largo, le maniche sporche. Viale Giotto, sotto a un cielo di stelle. Lui stringe dei fogli: «Maria Luisa ora è solo questo». Sfogliano l'elenco. Maria Luisa Padalino, numero 54. Aveva tre figli: sono andati via con lei. Numero 53 e numero 45. Ne manca ancora una. I ragazzi delle discoteche guardano inebetiti. Questa notte sono venuti tutti qui. Tre sedie in fila sul marciapiede ricoperte da un panno giallo. Voci, luci intermittenti. Cadavere numero 56: un altro telo verde stretto dalle cinghie. Lo barella che passa fra le rovine. Mario Ricucci, 21 anni, è il n. 56. Una gamba carbonizzata. «Fate largo», un vigile che si sbraccia. La barella caricata sull'ambulanza. Le sirene. Un ragazzo con il cappotto blu e la sciarpa al collo: «Mario e Sabrina erano dei nostri. Siamo qui anche per loro». Una ruspa che indietreggia. La notte, i rumori, i lamenti, tutta questa polvere che si alza come nebbia sotto le luci dei fari che scendono dai tetti e dalle terrazze. «Dietro le transenne», urla il tenente dei carabinieri. Il piccolo uomo in ginocchio. Sfilano i ragazzi con le fiaccole, perché le discoteche questa notte sono venute qui. Cerchiamo Sabrina sull'elenco: Sabrina Padalino, 23 anni, casalinga. Non c'è ancora il suo numero. Un'amica: «Sa perché non piango? Perché non ci credo. Fino a quando non la vedo non ci credo».

Le fiaccole fanno una luce lugubre. Giuseppe Padalino si alza dalla sedia perché hanno trovato una giacca. Non è dei suoi. E' la giacca del numero 49, Caldarula Antonio, 50 anni, ferroviere. Cosa si può imparare da una notte così? «Che la morte è sempre ingiusta. Ma che qualche volta lo è di più», come dice Giuliana Navarra, 23 anni. La notte delle discoteche è finita qui, lontano dalla musica, lontano dalla festa, è finita qui vicino alla morte e alle rovine, accanto alla sedia dove Giuseppe Padalino con la sua cuffia blu e la scritta Usa s'è messo ad aspettare che il suo dolore si compia fino in fondo. Lì sotto, nella voragine che si sta aprendo fra le macerie, ha perso la moglie Maria Ferri, e le figlie Luciana e Sabrina. I ragazzi stanno a guardare straniti questa sfilata del dolore. Gireranno attorno all'edificio che non esiste più con le fiaccole. Il popolo delle discoteche a Foggia è fatto da seimila giovani che affollano soprattutto tre locali: l'Ristoire, vicino a Segeza, la Domus, sulla via del Mare, e la Metropoli, vicino al Villaggio Artigiano. C'è Chiara Tribozio, di Foggia, terza a Miss Italia '98, che ieri era davanti all'obitorio degli Ospedali Riuniti per riconoscere assieme ad altri ragazzi il corpo di qualche amico. Doveva venire anche Manila Nazzaro, miss Italia '99: «Sono sconvolta. Io abito poco distante dalla casa crollata, li conoscevo quasi tutti. Anch'io ho lasciato tanti amici sotto quelle «macerie».

Le ruspe entrano dentro la voragine. Vuol dire che le ricerche stanno per finire. I ragazzi delle discoteche sono drappelli mischiati in mezzo alle tute arancioni dei vigili del fuoco e alle lacrime dei parenti. La vita e la morte. C'è un silenzio lugubre come le luci che illuminano le mura sbriciolate e la polvere che la ricopre. Oggi, a mezzogiorno, il silenzio veniva rotto da una musica che veniva da qui vicino. L'abbiamo seguita. Oltre le transenne, oltre le siepi e i palazzi arancioni. Un vecchio prete con il rosario in mano seduto sul sagrato. La Chiesa di Sacro Cuore. Oggi si sposano Giovanni Valente e Angela D'Aduzio. Lei deve ancora arrivare. Lui è tutto impomatato, le scarpe nere lucciconti, la giacca del completo grigio a quattro bottoni, lunga fin sulle ginocchia. Dice: «Mia moglie arriva più tardi». Spiega: «La data l'avevamo fissata tanto tempo fa. Non potevamo più rimandare. Ci dispiace, perché la nostra è una festa, e anche noi conoscevamo alcuni di quelli che hanno lasciato la vita lì sotto». Dalla chiesa di don Giovanni si vede il fumo che sale al cielo. Non si vede la morte, ma si sa che c'è, dietro quelle case, dopo quella strada. Il vecchio prete si rigira il rosario: «In Chiesa è sempre così. Al mattino si fanno i battesimi e i matrimoni. E alla sera si fanno i funerali. E' la vita». Fuori, c'è una Bmw tutta infiocchettata con la carlinga che sembra sorridere al sole. Annuncio funebre sulla bacheca della chiesa: "I compagni di classe, gli insegnanti e il personale tutto della scuola elementare Giulia Catalano sono commossi per la scomparsa dell'indimenticabile bambino Aldo Guidone». E' il numero uno. Dentro, seduto vicino all'altare, c'è un giovane che prova a strimpellare sulla chitarra le note di una marcia nuziale. Giovanni guarda i piedi, li batte sul marciapiede: «Sono emozionato». In quel momento, dalle macerie di viale Giotto stavano tirando fuori Piersilvio D'Agnone, sei anni, numero 52.

Tre giorni dopo, sembra una cronaca così banale. I ragazzi delle discoteche resteranno qui fino alle tre e mezzo, quando saranno passati tre giorni esatti. In quel momento forse non ci saranno più cadaveri qui sotto, li avranno presi tutti e li avranno portati alla Fiera, sulla statale per Bari, una lunga colonna di bare, ognuna con il suo numero. Anche questa, forse, è una fotografia da guerra. Ma è davvero una guerra senza nemici?

«Adesso ho sonno. Andrò a dormire. Sono tre giorni che lavoro in ospedale come volontaria. Ho voluto venire anche qui alla fiaccolata e non ce la faccio più. Ho visto tanti cadaveri. Non era la prima volta, ma sono stata male. Era come se fossero ancora vivi. E' questa la cosa peggiore». Luisa De Palma, 23 anni, studentessa di medicina, un sabato che contano ancora i morti.

Neanche il dolore ferma gli sciacalli

Si fingono volontari per derubare gli oggetti dei morti

Fulvio Milone
inviato a FOGGIA

Gli uomini impegnati nei soccorsi lavorano instancabilmente, non solo per cercare di recuperare gli oggetti da restituire ai parenti delle vittime, ma anche per impedire fenomeni di sciacallaggio

È come se i morti tornassero per un attimo a rivivere in quelle povere cose accatastate nel grande deposito alla periferia della città, brandelli di vite spezzate che gruppi di operai con i volti stanchi e ingrigiti dalla polvere continuano a scaricare senza sosta da mercoledì notte, quando il palazzo del viale Giotto è venuto giù come un castello di sabbia. Le pile di indumenti, libri, scarpe, soprammobili, giocattoli crescono, crescono a dismisura con il passare delle ore sotto gli occhi di due funzionari della protezione che sembrano sbalorditi, muti davanti alla scena surreale che si svolge sotto i loro occhi.

Un silenzio opprimente incombe sulla palazzina appena costruita tra le fabbrichette della strada statale per Manfredonia. Ospiterà il quartier generale della Protezione civile di Foggia, ma ora assolve a un altro compito. Una delle sale verniciate di fresco è stata trasformata nel deposito degli oggetti appartenuti ai morti del viale Giotto. Sono solo povere cose: soldi e gioielli li hanno portati in questura. Eppure le squadre dei netturbini che si occupano del trasporto dal viale Giotto a qui le maneggiano con incredibile delicatezza, come se fossero tesori dal valore inestimabile.

«Va avanti così da mercoledì: i vigili del fuoco e i volontari che scavano fra le macerie recuperano gli oggetti, li caricano sui camion e li mandano a noi», spiega il dirigente della Protezione civile di Foggia, Francesco Nardelli, che con il geometra Federico Moscariello ha in custodia quel che resta dei beni delle vittime del crollo. Tutti e due non dormono da tre giorni, perché il lavoro è enorme e non consente riposo. Nardelli si rigira due fogli fra le mani: «E' la lista delle famiglie che abitavano nel palazzo - spiega -. Appena troviamo una lettera firmata, una busta con il nome del destinatario, un diario, una foto o un quaderno con la firma del proprietario, scorriamo l'elenco per confrontare i nomi. Se corrispondono, mettiamo gli oggetti in un contenitore in attesa che i parenti vengano a riprenderli».

Di chi era quel ferro di cavallo vecchio e arrugginito? Dovevano averlo appeso ad un chiodo, su una parete, come portafortuna. Ora è lì, abbandonato sul pavimento, piccola testimonianza di una gigantesca disgrazia che ha colpito 24 famiglie. Poco più in là, vicino a una catasta di pentole e piatti, hanno ammucchiato decine di asciugamani e stracci per le pulizie. C'è anche un corredo nuovo di zecca, ancora piegato nelle confezioni sigillate: lenzuola, federe, accappatoi che una ragazza ha acquistato alla vigilia di un matrimonio che nessun prete mai celebrerà.

C'era anche la gioia dove poi sono arrivati dolore e lutto. Un ragazzo ancora senza nome si è sentito fiero il giorno in cui ha stretto fra le mani una coppa d'argento con la base di legno. Sulla targa s'è scritto: «Vacanza estate '87. Ippocampo, Marcialonga». E chissà chi e quando ha strimpellato al piano le note di «'O surdato innamorato»: lo spartito si intravede fra un libro di ricette e un testo scolastico di chimica.

Il silenzio degli operai che continuano a scaricare roba si fa ancora più pesante vicino a una pila di oggetti colorati al centro del deposito: bambole, tricicli di plastica e modellini di auto con cui nessun bambino giocherà più. «Questo è il compito più straziante: mettere insieme i giocattoli e restituirli a un padre o a una madre che hanno perso il figlio sotto le macerie - mormora il funzionario della protezione civile Federico Moscariello -. Ma dobbiamo tenere duro, e faremo di tutto perché quella povera gente che verrà qui a riprendersi la roba non soffra più di quanto già sta penando: sistemeremo dei tavoli lungo le pareti e metteremo tutti gli oggetti in ordine, in modo che i familiari dei morti non siano costretti a trattenersi qui dentro per cercare le cose».

Federico Moscariello ha gli occhi arrossati dalla stanchezza e dall'emozione. Eppure la sua voce è forte e decisa, quando ordina agli uomini della sorveglianza di tenere gli occhi bene aperti: «Bisogna presidiare il deposito giorno e notte, perché quei maledetti sciacalli sono in agguato e non si fermano davanti a niente». Ne sa qualcosa lui, che i ladri li ha incontrati proprio sui bordi del cratere pieno di macerie, pronti a sfruttare l'occasione. «Mi trovavo davanti al palazzo crollato, quando mi sono accorto che non avevo più il portafogli», dice, e indica una delle guardie forestali che la Provincia ha incaricato di sorvegliare il deposito: «Chiedete a lui, che gli sciacalli li ha visti e denunciati». E l'uomo racconta: «L'altro giorno ho notato due giovani con le mascherine sulla bocca e le pale fra le mani. Sembravano volontari, invece erano ladri. Li ho riconosciuti e segnalati ai carabinieri che li hanno fermati».

UNA SCIAGURA SENZA SPIEGAZIONI

Due delle vittime, la portavoce del Pam, Paola Blocca e la hostess dell'aereo Katia Piazza Nella foto grande, il relitto dell'Atr-42 sulla montagna vicino a Kosovska Mitrovica

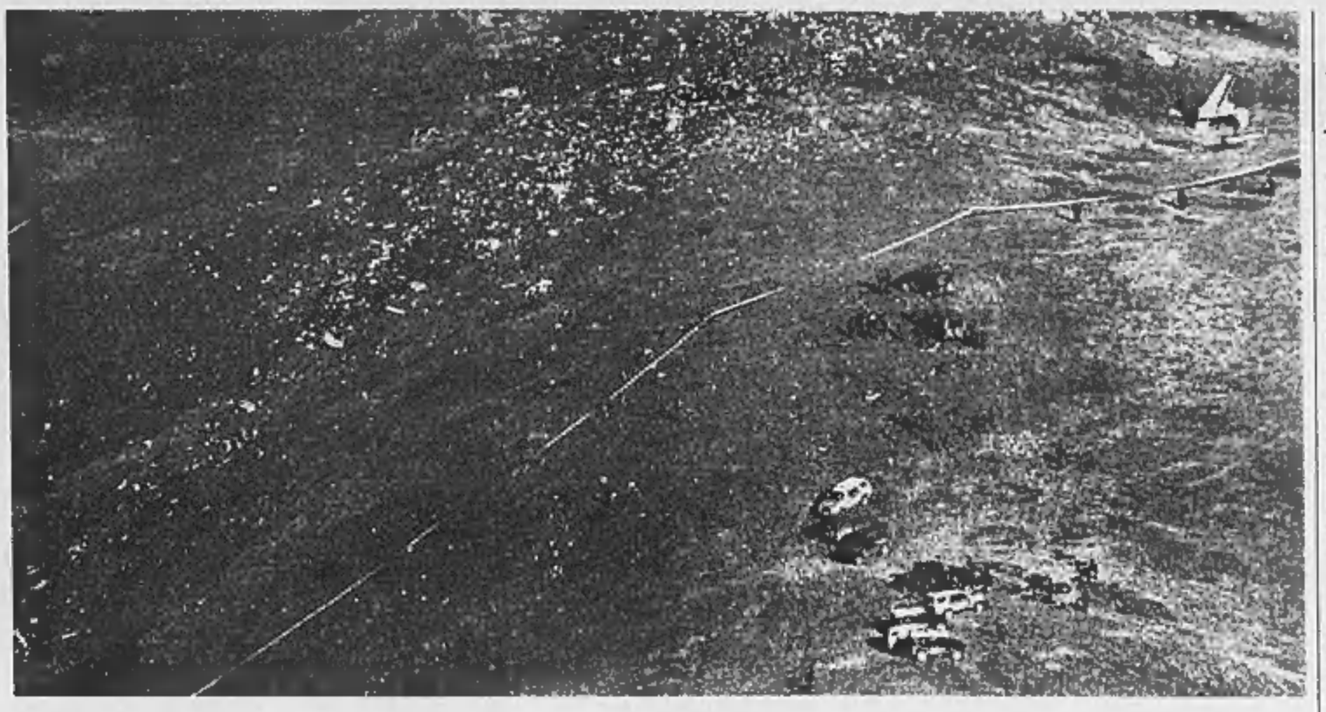

Recuperati i resti dei 24 corpi in una zona impervia di montagna a una dozzina di chilometri da Mitrovica. Quando il bimotore si è schiantato per pochi metri contro un crinale, una fitta nebbia copriva la visuale

reportage

Vincenzo Tessandori

inviato a PRISTINA

E' caduto fuori rotta l'aereo Onu

Ancora mistero sugli ultimi istanti del volo

UN errore, un dannato errore incomprensibile. La rotta era quella sbagliata, la quota insufficiente, nessuno pensava ancora all'atterraggio tanto che i 19 passeggeri non erano bloccati dalle cinture di sicurezza. L'Atr 42 del Programma alimentare mondiale ha sbattuto contro una gobba assai arrotondata a quota 1300, visibile in condizioni normali, dall'aspetto tuttaltro che minaccioso. Ora il sole pallido di un giorno d'autunno rischiara un quadro che pare uscito dall'apocalisse. Sul lato destro della cresta c'è il relitto più grande, la parte di coda, che pare intatta, con i finestrini che hanno ancora il cristallo attaccato. Ma attorno, per un raggio di 300 metri, sono disseminati resti minuti: tre seggiolini, due giubbotti di salvataggio gialli, alcuni sacchi, una valigia. I francesi del 152° battaglione di fanteria hanno delimitato questo campo dell'orrore e non ti fanno avvicinare. Bajgore sono poche case che nessuno si è conteso durante la guerra, e neppure quel bimotore doveva avvicinarsi, l'altro giorno. Non si capisce. E' finito a Nord, a una dozzina di chilometri oltre Mitrovica, mentre doveva imboccare la valle del Lumii Sitnices per trovarsi sulla pista dell'aeroporto di Pristina. A sera un portavoce della Kfor dice che «il pilota ha avuto problemi per le comunicazioni radio e la rotta era di 12 chilometri a Nord Est di quella normale». E Mike Good, comandante del contingente britannico, precisa che non soltanto la sua contraerea ha «perduto il contatto poco prima dell'ora prevista per l'atterraggio, ma anche quella russa». Incomprensibile un errore del genere per uno esperto come il comandante Andrea Maccaferro, con 18 mila ore di volo delle quali 5 mila passate sugli Atr. Quando il bimotore di Aviation sans Frontières, noleggiato ieri dalla missione Arcobaleno per portare qui i parenti dei passeggeri morti, si avvicina all'aeroporto, il comandante francese Ian Legal, 37 anni, apre la carta e indica il piano di volo. «Ecco, la montagna è fuori dal nostro settore, su questa mappa non c'è. Non capisco». Per lui, questo è il quinto atterraggio a Pristina e non toglie gli occhi dalle montagne che fanno corona, là in fondo, spruzzate dalla neve sui cucuzzoli.Ora le inchieste, le ipotesi, i bilanci. E' ormai il tramonto quando Giovanni Caselli, responsabile dell'ufficio di Peja della Missione Arcobaleno, osserva sgomento: «Pare proprio che sia stato un errore umano, che l'aereo non abbia seguito la rotta prevista. Almeno questo ha detto il generale Silvio Mazzaroli. Forse la nebbia, perché ce n'era tanta, l'altro giorno, e le nuvole erano basse e faceva freddo». La traccia dell'aereo sui radar è scomparsa alle 12,13. «In quel momento c'è stato l'ultimo contatto, prima nessun allarme o segno disperato di richiesta di aiuto», ha precisato il colonnello Giorgio Tessaris, portavoce della Kfor, la forza di pace, qui a Pristina. Non si sapeva perché, ma si sapeva che qualcosa di grave era successo. Così si sono sollevati in volo gli elicotteri, uno dopo l'altro: un francese, un canadese, un britannico. Via, in mezzo alla nebbia, a cercare senza sapere esattamente dove. C'era stato, poi, quel momento in cui tutti avevano tirato un sospiro di sollievo perché a Tirana era atterrato un Atr e sembrava proprio che l'aereo scomparso ce l'avesse fatta. Ma poco dopo dall'aeroporto di Rinas, ora arriva la precisazione. E allora ci si è gettati di nuovo nella nebbia, è partito un secondo elicottero francese, e quando è stata notte, è toccato ancora ai francesi e agli italiani cercare, perché solo loro, sembra, hanno elicotteri dotati di «occhiali night-vision». E si sono messe in marcia pure le pattuglie del 152°, perché tocca a loro presidiare la zona. Buio e mine, s'era detto l'altro giorno. Ma almeno quelli, gli ordigni maledetti, non ci sono. Osserva il colonnello Tessari: «Lassù c'è soltanto qualche sparso casolare, non si è mai combattuto. Semplicemente era difficile da raggiungere». E' stato un aereo radar, «simile ad un Awacs», a individuare qualcosa, alle 22,45. «C'è un relitto, laggiù», comunica agli elicotteri che sono più indietro. «Dall'alto si potevano scorgere molti corpi e anche numerosi relitti dell'aeroplano», ha riferito poi Tony Mouchet, portavoce del 152° battaglione. «Quell'aereo si è letteralmente disintegrato», ha commentato il colonnello Philip Henning, portavoce del generale Klaus Reinhard, comandante della Kfor. Ma non si sono sbriciolate le due scatole nere e ad esse, soltanto ad esse, è ora legata la speranza di sciogliere questo mistero. Per tutta la notte gli uomini della Kfor hanno frugato il fianco del monte. Per primo hanno visto il tronco di coda, chiaro, contro il fianco scuro del monte. Alle 11 di ieri mattina Anthea Webb, portavoce del Pam, ha letto la lista d'imbarco dell'Atr e ad un tratto ha detto che «c'è anche il rappresentante di un governo». Quale governo? «Non posso dirlo». Un altro mistero nel mistero. I 24 corpi sono stati recuperati e prima di sera portati nell'obitorio dell'ospedale generale di Pristina. fratello o la sorella, sapere che qualcuno, lassù, ha sbagliato?

Roberto Bazzoni, il secondo di Olbia morto nella sciagura dell'aereo del Pam

Il riconoscimento

Il triste viaggio con i parenti

inviato a PRISTINA

Il bimotore della missione Arcobaleno con il suo carico dolente punta il muso su Pristina, che si scorge laggiù, in mezzo ad una piana ampia e facile. Così differente dalla montagna su cui è andato a schiantarsi la «navetta» Atr42, e così lontano. Franca Rossi ha uno scatto improvviso. Su quell'apparecchio c'era anche suo marito, Carlo Zecchi, titolare di un'azienda modenese di apparecchiature ospedaliere, volato qua in Kosovo per la prima volta, perché doveva seguire la ristrutturazione dell'ospedale di Peja, che la guerra ha lasciato piagato. Lei ora guarda la pianura e dice: «Ma perché è andato su quelle montagne? Perché è andato così lontano? Perché lassù? » E con l'indice destro accenna ad un cerchio, come a volere indicare l'orizzonte. «Ma guarda, Laura, guarda che pianura vasta è questa! », Le dice, il tono sgomento, suo fratello Paolo.

Lei non aveva voluto crederci che fosse tutto finito, l'altro giorno. E ieri, all'aeroporto di Linate, sperava ancora, perché a volte lo capisci che ti rimane solo quello, aggrapparsi all'assurdo. Ma poi da un televisore acceso aveva sentito che «l'aereo è stato trovato, nessun superstite». Aveva ceduto, si era dovuto cercare un medico. Lei però aveva stretto i pugni ed era partita per il viaggio più lungo della sua vita. Durante il volo le passa fra le mani una notizia di agenzia che dice: «L'aereo si è disintegrato». E' una tortura nella tortura. E' un volo strano, si alternano conversazioni a lunghi silenzi, in un angolo Gino e Giuliano Catelani, di Reggio Emilia, si chiedono ancora perché l'altro giorno non abbiano detto loro subito tutta la verità, e la verità era che Velmore Davoli, il loro parente più caro, era su quell'aereo. Il dottor Davoli, chimico in pensione da due anni, era lui pure impegnato nella ricostruzione dell'ospedale di Peja. Fra i soci del Gvc, gruppo di volontariato civile, che conta trenta militanti in Italia e settanta nel mondo. E lui ormai si dedicava completamente agli altri. Era stato a Cuba, in Medio Oriente, in Cambogia.

«Ci hanno avvertito, ma senza dirci niente di preciso, soltanto a notte dal Televideo e da Telereggio abbiamo avuto la conferma», osserva ora Gino Catelani, che fa il commerciante e deve avere un carattere mite. Come mite dev'essere quello di Giuliano, che quasi lo rimprovera: «Lo hanno fatto per delicatezza, volevano essere sicuri». Storie di gente per bene, di gente che spende la propria vita per gli altri. Marco Griffini, dell'AiBi, amici dei bambini, parla del progetto di adozione a distanza: sono 15 mila i piccoli kosovari da adottare, dice, e lui ricorda Laura Scotti, instancabile. «Intitoleremo a lei la scuola nuova di Grabovc». E aggiunge che Laura, un anno fa, si era presentata al suo ufficio e gli aveva detto: «Ho 36 anni e voglio cambiare vita, basta con il profit. Voglio essere utile». **(v. Tes.)**

Gli inquirenti italiani e francesi bloccano il rientro delle salme

Maurizio Molinari

ROMA

Saranno le indagini di una commissione di inchiesta congiunta italo-francese ad appurare come e perché è caduto venerdì mattina in Kosovo l'Atr-42 del Programma Alimentare Mondiale. L'accordo è stato raggiunto in Kosovo fra i rappresentanti del contingente dell'Italia - Paese a cui appartiene il maggior numero di vittime e dove è stato immatricolato l'aereo - e la Francia, che ha la responsabilità militare del settore del Kosovo dove l'Atr-42 è precipitato. «Toccherà a loro stabilire con certezza le cause del disastro un volta trovata la scatola nera e grazie all'ausilio di tecnici e specialisti», precisa Giuseppe Diodato, capo dell'Unità di crisi della Farnesina, rimasta ieri in costante contatto con il nostro contingente militare e con l'ambasciatore a Belgrado Riccardo Sessa, arrivato a Pristina per accogliere i familiari delle vittime.

In attesa che la commissione bilaterale esegua e completi i suoi accertamenti - la tesi dell'incidente provocato dalla nebbia non appare ancora convincente - è stato trasmesso ieri mattina alla Procura di Roma il primo rapporto stilato dai carabinieri nelle ore immediatamente successive al disastro di Kosovska Mitrovica. Nella cartellina rossa arrivata sul tavolo dei pm romani il succinto resoconto dattiloscritto non sposa alcuna tesi per spiegare la sciagura. Il Procuratore Capo, Salvatore Vecchione, e il sostituto procuratore di turno, Roberto Staffa, hanno aperto un fascicolo ad hoc sull'episodio intestato come «atti relativi», ovvero contro ignoti e senza ipotesi di reato. Il rapporto dei carabinieri non avanza infatti alcuna ricostruzione dell'avvenuto e si limita a elencare i nomi delle vittime che erano a bordo del velivolo e la loro provenienza.

Ai carabinieri presenti nel nostro contingente in Kosovo è stato ora chiesto di contribuire alle indagini esaminando i resti delle salme e interrogando eventuali testimoni della sciagura nell'ambito dell'inchiesta della commissione italo-francese. Non si tratta comunque di un lavoro facile: in Kosovo ancora non esistono autorità giudiziarie locali riconosciute sia dalla minoranza serba sia dalla maggioranza albanese, e il settore francese è quello in cui negli ultimi mesi sono stati più cruenti gli scontri fra le opposte fazioni.

Le difficoltà legali sono all'origine anche della decisione del rinvio del ritorno delle salme delle vittime, che in un primo momento era stato previsto per la giornata di oggi. «Sul posto non ci sono autorità locali e quindi la commissione congiunta italo-francese dovrà portare a termine da sola la delicata opera di ricomposizione delle salme, il loro riconoscimento e la possibile autopsia», precisa Giuseppe Diodato. Il primo passo di questa delicata operazione avviene oggi con la partenza da Roma per il Kosovo di un aereo con a bordo due medici, quattro esperti per la ricomposizione delle salme e una bara per ognuna delle 12 vittime italiane. Toccherà a questa squadra medica eseguire la ricomposizione e l'autopsia, necessaria per stabilire le cause del decesso. Non è ancora chiaro se sarà sufficiente l'autopsia dei corpi dei soli piloti.

Militari e medici italiani e francesi sono destinati a lavorare spalla a spalla nei prossimi giorni: dopo gli esiti dell'autopsia le salme potranno essere riportate in Italia. I tempi dunque potrebbero non essere brevissimi: l'aereo da trasporto Hercules C-130 che avrebbe dovuto volare oggi subito a Pristina ritornando in serata con le salme resta per il momento sulla pista dell'aeroporto militare. La cerimonia funebre a Roma per le vittime dell'«aereo della pace» si farà, ma non si sa ancora quando.

Il sorprendente resoconto della prima scatola nera rilancia tutte le congetture più inquietanti

Sul Boeing dell'Egypt Air l'ombra di un suicidio

«I motori del jet precipitato sono stati spenti intenzionalmente»

Franco Pantarelli

NEW YORK

Nessuno lo dice apertamente, ma la causa della tragedia del 31 ottobre, quando il Boeing 767 dell'EgyptAir è precipitato nei pressi dell'isola Nantucket poco dopo essere partito da New York, uccidendo 217 persone, potrebbe essere un «fattore umano», da scegliere fra un elenco estremamente inquietante: terrorismo, sabotaggio, tentativo di dirottamento e perfino suicidio. L'elemento essenziale, reso noto dagli investigatori venerdì sera, sta nel fatto che durante la caduta ambedue i motori dell'aereo erano stati spenti e questo particolare ha suscitato in loro un'enorme «sorpresa». Per muovere l'interruttore dalla posizione «Run» a quella «Cut Off», hanno infatti spiegato quelli dell'Ntsb (National Transportation Security Board), bisogna prima tirarlo fuori dal contenitore che lo protegge e poi spingerlo, e questo non può avvenire per sbaglio: deve essere fatto volontariamente dai piloti.

«Non sappiamo perché quella decisione sia stata presa e non intendiamo speculare sulle possibili ragioni», ha detto James Hall, che dell'Ntsb è il capo. Ma è un fatto che l'Fbi sta indagando a fondo sulle condizioni «emotive» del co-pilota e che la voce di qualche giorno fa secondo cui un membro dell'equipaggio poco prima di lasciare New York aveva parlato con la moglie esprimendo una non meglio specificata «preoccupazione», ha riconquistato considerazione. L'indicazione che i motori erano stati spenti è venuta dalla prima «scatola nera» recuperata giorni fa, quella che registra i comandi dati all'aereo, ma le ragioni per cui quel comando è stato dato sono racchiuse nella seconda, di «scatola nera», destinata a registrare le conversazioni che avvengono fra i piloti durante il volo. Questa però non è ancora stata recuperata (la stanno ancora cercando - fra varie pause dovute al maltempo e a temporanei guasti - due robot sottomarini: il «Deep Drone» e il «Magnum», appartenenti alle navi «Grapple» e «Carolyn Chouest») e senza quelle informazioni fondamentali nessuno vuol dire nulla di ufficiale. Ma nel segreto delle discussioni che gli investigatori hanno quotidianamente le ipotesi ovviamente fioriscono. I motivi che hanno indotto i piloti a spegnere i motori possono essere molti, per esempio che l'aereo stava volando troppo veloce (era a 15 punti percentuali dal muro del suono) e bisognava operare un rallentamento repentino, e fra queste trova spazio anche quella che qualcosa di «non tecnico» sia accaduto. Di sicuro, dice la «scatola nera» finora recuperata, la rapida discesa operata dall'aereo è stata la conseguenza di un allarme che a un certo punto è scattato, ma su cosa lo abbia fatto scattare c'è il buio. Si parla di una possibile, improvvisa decompressione della cabina e quindi la necessità di scendere di quota per consentire a equipaggio e passeggeri di respirare, ma cosa ha provocato quella decompressione? Forse una porta difettosa volata via o forse un'esplosione, dicono gli esperti «indipendenti», cioè quelli fuori della commissione di indagine, ridando fiato all'ipotesi del sabotaggio o del tentativo di dirottamento. «Il sabotaggio non è la sola ragione possibile ma non può essere esclusa», dice John Nance, lungo passato di pilota e ora analista che si sforza di restare freddo. «Potrebbero avere spento i motori con l'idea di riaccenderli poco dopo, ma potrebbero anche averlo fatto per porre fine al volo». Insomma l'arresto dei motori è stato sicuramente «intenzionale», ma se quella intenzionalità sia stata dovuta alla necessità di rallentare o agli aspetti «emotivi» su cui l'Fbi sta indagando, soltanto la seconda «scatola nera» lo potrà dire. Ieri il mare vicino a Nantucket era buono e il vento «abbastanza gentile», dicevano gli addetti al recupero. «Deep Drone» e «Magnum» stavano lavorando sodo e la speranza di tutti era che quel fondamentale strumento venga recuperato al più presto.

Il giallo del velivolo caduto nell'Oceano al largo delle coste americane potrà essere risolto soltanto dal ritrovamento della seconda scatola nera, quella che registra le conversazioni dei piloti durante il volo

Le operazioni di recupero dei rottami dell'aereo della compagnia di bandiera egiziana precipitato il 31 ottobre vicino all'isola di Nantucket, al largo del Massachusetts

I morti sono 360. Estratta dalle macerie una donna incinta amputandole una mano, era scampata a Izmit

I sismologi turchi: l'incubo non è finito

«In arrivo altri forti terremoti»

ANKARA

La famiglia di Nilgum Bayrar era scampata al terremoto che, il 17 agosto, aveva devastato Izmit distruggendo il palazzo in cui abitava. La donna, con marito e figli, si era appena trasferita nella cittadina di Kaynasli, un centinaio di chilometri più ad Est, non lontana da Duzce. Nilgum aspettava un altro bambino, avevano una nuova casa, e speravano di poter ricominciare una nuova vita. Il destino li ha traditi ancora.

Alle 18,57 di venerdì la terra, in Turchia, ha tremato di nuovo: 7,2 gradi Richter, poi altre 34 scosse «di assestamento», di magnitudo fino a 5,4 gradi Richter. L'epicentro ha travolto Duzce, 80 mila abitanti, e sfregiato i dintorni, Kaynasli compresa. Per Nilgum e la sua famiglia l'incubo è tornato. La donna è rimasta sepolta sotto le macerie della sua casa per 18 ore. A pochi metri da lei il suo ultimo nato, un anno e mezzo, non era più in vita. Per ore una squadra di soccorritori ungheresi, aiutati dai militari turchi, hanno cercato di liberarla. Ma alla fine i medici hanno deciso che non si poteva più aspettare. E le hanno amputato una mano. La donna è salva. Il bambino che porta in grembo anche. Ma la vita è distrutta.

«Ci troviamo davanti ad un nuovo disastro», ha detto il Presidente Suleiman Demirel. Il Nord-Ovest del Paese, la regione più «ricca» ed abitata della Turchia, era già stata devastata il 17 agosto. Ora piove sul bagnato. A Duzce e nelle cittadine circostanti gli edifici crollati sono «centinaia». L'ultimo bilancio delle vittime parla di 360 morti e 1900 feriti, ma parecchie famiglie hanno scavato tra le macerie disperatamente, con le mani, portando via i cadaveri dei propri cari prima che potessero essere registrati. E secondo il sottosegretario alla Sanità, Haluk Tokucoglu, «il numero delle vittime accertate cresce costantemente, man mano che altri morti e feriti vengono portati agli ospedali».

Gli ospedali? Quello di Duzce è stato sgombrato anche dei malati che vi erano ricoverati, per timore di crolli. I medici fanno il possibile nel cortile del nosocomio, e la stessa situazione c'è a Bolu, 50 chilometri più ad Est, dove sull'autostrada Istanbul-Ankara si è aperta una voragine che ha inghiottito diversi automezzi. I feriti più gravi vengono portati in elicottero ad Ankara o altrove.

Il terremoto, il settimo in meno di quattro mesi, è stato forte, tanto da essere avvertito fino ad Antalya, sulla costa mediterranea, ed a Samsun, sul Mar Nero, entrambe a diverse centinaia di chilometri da Duzce. I pompieri hanno lavorato tutta la notte per spegnere gli incendi, e le autorità hanno interrotto le forniture elettriche per timore di nuovi focolai. La città è al buio. E fa freddo, tanto, per chi dorme all'addiaccio: la temperatura è scesa fino a tre gradi sotto zero, e nel parco della città centinaia di persone hanno cercato di scaldarsi alla luce di grandi falò.

Alle squadre di soccorso turche, ieri si sono aggiunte quelle di mezza Europa, di Israele e d'Algeria. Tra i primi ad arrivare, anche stavolta, sono stati i greci, che di nuovo hanno messo da parte l'odio secolare che li separa dai turchi. Già dal mattino erano al lavoro i volontari di «Malgrado tutto», di Lumetia Terme, e ieri sera è arrivata la Protezione civile: due sezioni di Vigili del Fuoco, 5 unità cinofile di Brescia e un nucleo di volontari del servizio sismico nazionale con specialisti di telecomunicazioni.

In molti, così, sono stati estratti vivi dalle macerie; 10 dai rottami di un autobus schiacciato da un palazzo. Il freddo fa temere per la vita dei tanti ancora sepolti. Stavolta, però, «lo Stato è lì con tutti i suoi mezzi», ha detto il premier Bulent Ecevit. Anche per orgoglio i turchi non vogliono annullare il vertice che, giovedì e venerdì, vedrà riuniti a Istanbul i leader dei 54 Paesi Osce, l'Organizzazione per la Sicurezza e la Cooperazione in Europa. Bill Clinton è atteso stasera. E il russo Eltsin, che dovrebbe cogliere l'occasione per mostrarsi ancora in salute, ha scritto a Demirel promettendo, come Lamberto Dini, aiuti e solidarietà. I turchi ne avranno bisogno: i sismologi, infatti, prevedono un nuovo terremoto attorno ad Istanbul. [f. sq.]

Un uomo anziano piange davanti ad una palazzina distrutta dal terremoto a Duzce la cittadina epicentro del sisma

CINA

Falun Gong, mille in «rieducazione»

HONG KONG. Oltre mille membri del movimento religioso Falun Gong sono stati internati in «campi di rieducazione» dal regime di Pechino. Lo afferma il Centro informazione per i diritti umani e la democrazia di Hong Kong, secondo il quale nelle prossime settimane le autorità giudiziarie della Repubblica popolare cinese dovrebbero emettere altre trecento sentenze contro i seguaci del culto. Già venerdì un tribunale dell'isola di Hainan aveva condannato il leader locale della setta, Song Yuesheng, ed altri tre accoliti, a pene varianti tra i 12 ed i tre anni di detenzione per aver organizzato riunioni di fedeli in pubblico. In particolare era stata loro contestata un'esercitazione tenuta da 180 praticanti del culto in un parco, l'8 agosto scorso, alcune settimane dopo la messa al bando della setta. Almeno 111 seguaci del culto risultano ufficialmente agli arresti, mentre i mille o più destinati ai «campi di rieducazione» non hanno subito alcun processo. La campagna contro il Falun Gong, in pieno svolgimento, finisce per colpire anche altre sette che praticano le tecniche respiratorie del Qi Gong. [AdnKronos-Dpa]

Il Segretario Onu: un uso della forza sproporzionato. Chirac: Mosca sta commettendo un tragico errore

Sulla Cecenia 180 raid dell'aviazione russa

A Grozny distrutti dalle bombe cinque condomini di nove piani
Conquistata anche Bamut, la roccaforte degli indipendentisti

Ragazzini ceceni e poliziotti russi in un campo profughi in Inguscezia

Anna Zalesova

MOSCA

I russi avanzano rapidamente in Cecenia, usando massicciamente tutte le loro forze. Ieri gli attacchi contro le città cecene hanno raggiunto un'intensità senza precedenti da quando, il 5 settembre scorso, i russi hanno cominciato l'«operazione antiterrorismo» contro la repubblica secessionista. Centottanta raid sono stati compiuti dall'aviazione russa nelle ventiquattr'ore, quasi tre volte più del normale. E l'artiglieria martella incessante quasi tutto il territorio della Cecenia.

Per tutta la giornata di ieri le bombe si sono abbattute sulla capitale Grozny, dove sono stati distrutti cinque condomini di nove piani. Una bomba ha centrato anche un rifugio, causando nove morti. Le condizioni meteorologiche, dopo giorni di neve e nebbia, sono migliorate e l'aviazione ne approfitta per spianare la strada alle truppe di terra. Ieri sono stati bombardati anche Vedeno, Urus-Martan e altri centri abitati.

Per l'esercito la giornata di ieri è stata segnata da un'avanzata trionfale. Dopo la resa, venerdì scorso, di Gudermes, la seconda città cecena, ieri i russi sono riusciti a conquistare due villaggi chiave dell'Ovest della repubblica, Assinovskaja e Sernovodsk. E dopo giorni di feroce battaglia, le truppe russe sono riuscite a entrare a Bamut, roccaforte degli indipendentisti. Una vittoria che ha anche un valore simbolico: durante la «prima guerra cecena», nel '94, Bamut non si è mai arresa definitivamente ed è costata ai russi decine di vite.

Mosca ha fretta di concludere la campagna militare per tacitare le crescenti critiche occidentali

La fretta dei militari non è dovuta soltanto alle favorevoli condizioni del tempo, ma anche a motivi politici: il 18 novembre a Istanbul comincerà il vertice della Osce, dove la Russia sicuramente verrà fortemente criticata per la guerra che sta conducendo in Cecenia. Mosca vuole per quel momento concludere la maggior parte della campagna militare.

La posizione dell'Occidente infatti sta volgendo a sfavore del Cremlino. Se il segretario generale della Nato George Robertson ha dichiarato ieri che la vicenda cecena è «un affare interno della Russia», altri leader usano contro Mosca parole sempre più dure. Jacques Chirac ieri è giunto a parlare di «errore tragico» commesso dai russi in Cecenia. Il presidente francese spera però di convincere a Istanbul Boris Eltsin a «cercare una soluzione politica e aprire le frontiere alle organizzazioni umanitarie».

Anche le Nazioni Unite cominciano a inquietarsi, e alcuni Paesi chiedono già di discutere il dossier ceceno al Consiglio di Sicurezza. Venerdì il segretario generale Kofi Annan ha dichiarato di essere «preoccupato nel vedere che la portata dell'offensiva militare russa sembra essere andata ben oltre l'obiettivo limitato di eliminare i terroristi». La Russia, ha aggiunto, fa un uso sproporzionato della forza.

Il premier russo Vladimir Putin ieri ha deciso di rispondere telefonando al segretario generale dell'Onu per assicurargli che la Russia desidera aprire un negoziato. Ma nello stesso tempo non vede interlocutori con cui trattare. Per Putin la Cecenia è un covo di terroristi: «Non ci siederemo mai a un tavolo con i banditi».

Secondo Putin, la resa di Gudermes ha «cambiato radicalmente» la situazione: sarebbe ora lo stesso popolo ceceno a liberare la patria dai «banditi», aiutato dall'ex Armata Rossa. Il premier però è irremovibile: un negoziato è possibile solo con non meglio identificate «forze sane» e solo dopo la liquidazione dei «terroristi».

Per Stoiber il presidente della Commissione ha annacquato i criteri di adesione

«Prodi tradisce l'Europa di Kohl»

Il leader bavarese: pericoloso il suo allargamento a Est

Alberto Gini

BONN

Edmund Stoiber contro la Commissione europea di Romano Prodi: il potente ministro presidente della Baviera, nel quale molti vedono il vero successore di Helmut Kohl capace di battere i socialdemocratici di Gerhard Schroeder alle politiche del 2002, denuncia una tendenza all'allargamento «affrettato» dell'Ue verso l'Est che potrebbe portare, afferma, ad «una nuova instabilità in tutta l'Europa».

Stoiber e Prodi si conoscono bene, in tempi recenti hanno avuto diversi incontri pubblici che sono stati altrettante occasioni per dimostrare stima reciproca anche se il «professore», convinto sostenitore dell'euro e dell'opportunità della partecipazione dell'Italia da subito alla moneta unica europea, aveva di fronte un interlocutore che non nascondeva diffidenza sull'uno come sull'altro versante.

In un'intervista che apparirà nel numero del settimanale «Focus» in edicola lunedì, Stoiber lancia ora un affondo contro Prodi rimproverandogli di annacquare i criteri, in origine severi, che regoleranno l'adesione dei Paesi dell'Europa dell'Est all'Ue, primi fra tutti Polonia, Ungheria e Repubblica Ceca. Così facendo «si mette in pericolo il lavoro di una vita svolto da Kohl», sostiene Stoiber, ricordando i meriti europeisti dell'ex cancelliere cristiano-democratico. Se avvenisse, come vi è da temere, nella rinuncia all'adempimento puntuale dei severi criteri economici stabiliti al vertice di Copenaghen del 1993, l'allargamento verso l'Est significherebbe mettere in pericolo l'efficienza dell'Ue, sottoporre a troppo dura prova le capacità economiche degli Stati che attualmente compongono l'Unione e forse giocarsi una volta per tutte il consenso dei cittadini. «La velocità messa in campo dalla Commissione è molto pericolosa», afferma Stoiber.

Per il ministro presidente di una delle più vaste e più ricche regioni della Germania una tale politica può anche trasformarsi «in una pericolosa sostanza esplosiva per il mercato interno europeo». Ne conseguirebbe «una nuova instabilità che colpirebbe l'Europa intera mentre la Germania in particolare dovrebbe temere nuovi trasferimenti di ricchezze all'Est «di dimensioni astronomiche».

Alla nuova Commissione, entrata da poche settimane nella pienezza delle sue funzioni, Stoiber rimprovera anche di imbastire piani per giungere ad una specie di costituzione europea, erodendo così ulteriormente la sfera delle competenze nazionali: «I singoli Stati ed i parlamenti nazionali - afferma il ministro presidente - devono rimanere in posizione dominante rispetto ai trattati europei».

E il governo avrebbe un piano per uscire dall'atomo anche senza il sì dell'industria

Gli antinuclearisti calano su Berlino

A migliaia ricordano al Cancelliere le promesse

BONN

Trattori contro reattori: per la prima volta da quando è tornata capitale a tutti gli effetti, Berlino è stata teatro ieri di una manifestazione antinucleare che ha visto la partecipazione pacifica di migliaia di dimostranti, fra cui contadini venuti dalla vicina regione della Bassa Sassonia a cavallo di un centinaio di grosse macchine agricole.

A indire la protesta sono state varie organizzazioni di tutela dell'ambiente esasperate dalla lentezza con cui procedono le trattative fra il governo rosso-verde di Gerhard Schroeder e le industrie del settore in vista dell'abbandono dell'atomo anche a scopi civili. I manifestanti ricordavano che l'attuale governo, entrato in funzione nell'ottobre 1998, si era dato un anno di tempo per concretizzare, con la messa a punto di un piano di uscita, impegni elettorali assunti sia dai socialdemocratici di Schroeder sia dai Verdi.

Per molti mesi il cancelliere ha tenuto a freno gli alleati di minoranza ecologisti ricordando come l'industria minacci di chiedere risarcimenti astronomici per il caso in cui il governo decida di imporre la chiusura dei loro 19 impianti ancora attivi. Ma secondo informazioni giornalistiche circolate in concomitanza con la giornata di protesta di ieri, la svolta è ormai vicina. Stando al settimanale «Spiegel», Schroeder e due dei suoi principali ministri ecologisti, quello degli Esteri Joschka Fischer e quello dell'Ambiente Juergen Trittin, hanno finalmente raggiunto un'intesa sulla limitazione nel tempo dell'ulteriore sfruttamento delle centrali. Le linee direttrici dell'accordo, scrive ancora il settimanale nel numero che sarà in edicola domani, formeranno la struttura portante di un progetto di legge sull'uscita dal nucleare che verrà elaborato dai sottosegretari dei quattro ministeri interessati: Ambiente, Economia, Interni e Giustizia.

Che il testo sia all'esame dei sottosegretari lo ha confermato il ministro dell'Economia, l'indipendente Werner Mueller. Accusato dagli antinuclearisti di eccessiva condiscendenza nei confronti dell'industria, il ministro in dichiarazioni che compaiono oggi sul giornale domenicale «Bild am Sonntag» si mostra stavolta decisionista: se non si giungesse ad un accordo con la controparte imprenditoriale «vareremo una legge sull'uscita dall'atomo anche contro la volontà delle imprese del settore». Sempre secondo indiscrezioni giornalistiche, Schroeder ha lasciato intendere agli alleati di minoranza che potrebbe limitare a ben meno di 35 anni, così come proposto da Mueller e dagli industriali, l'ulteriore durata di esercizio delle centrali atomiche. Gli ecologisti sono disposti ad accettare 25 anni. [a. g.]

Stato civile di Torino

NATI REGISTRATI IL 11 NOVEMBRE 1999

Nati: **Battaglia** Samuele; **Bianchini** Marco; **Brosco** Francesco; **Brunori** Alessandro; **Cagnazzo** Daniele; **Camilli** Matteo; **Chirico** Mattia; **Cinà** Sara; **Del Caso** Luca; **Gostinicchi** Luca; **Lo Sardo** Nazzareno; **Marcato** Federico; **Mohammed** Miriam Sizeni; **Negro** Luca; **Oliva** Simone; **Ottone** Carlotta; **Riso** Megan; **Rosiello** Alessia; **Rossella** Paolo Alberto; **Scarnato** Marco; **Sciasca** Gaia; **Segre** Giulio; **Tevere** Domenico Giovanni Junior; **Vasino** Gianmaria.

MORTI DENUNCIATI L'11 NOVEMBRE

Negli Ospedali: **Guarnaro** Anna in **Di Silvestro**, anni 61, Giovanni Bosco, nata a Taranto; **Marocco** Onorina ved. **Roppolo**, a. 86, Maria Vittoria, nata a S. Paolo Solbrito (AT); **Florayani** Maria ved. **Gili**, a. 72, Giovanni Bosco, Nata a Adria (RO); **Loverini** Marisa in **Allieri**, a. 51, Il Giovanni Antica Oncologia, Nata a Venaria Reale (TO); **Bottaro** Maria, a. 79, Martini, nata a Frabosa Soprana (CN); **Ferrero** Giovanna ved. **Ferrero**, a. 90, Molinette, nata a Bra (CN); **Prinetto** Maria ved. **Borello**, a. 91, San Vito, nata a Lauriano; **Basoccu** Giuseppe Luigi Mario, a. 64, Martini, nato a Cuneo; **Ballerini** Gabriele, a. 56, Molinette, nato a Bondeno (FE); **Tavazzi** Oreste, a. 74, Maria Vittoria, nato a Gassino Torinese (TO); **De Los Rios** Riccardo, a. 86, Maria Vittoria, nato a Piedimonte d'Alife ora Piedimonte Matese (CE); **Riva** Maria ved. **Casetti**, a. 89, Giovanni Bosco, nata a Lemie (TO); **Dardin** Teresa ved. **Conte**, a. 88, Gradenigo, nata a S. Zenone degli Ezzelini (TV); **Costantini** Gian Carlo, a. 45, MaurizIano Umberto I, nato a Torino; **Cella** Giuseppe, a. 78, Giovanni Bosco, nato a Muro Lucano (PZ).

Presso case di cura, di riposo e istituti religiosi: **Schiapparelli** Maria ved. **Carelli** a. 87, Istituto Cimarosa, via Ghedini 2, nata a Torino; **Bannino** Provvidenza ved. **Ferrante**, a. 52, Casa di Cura Crocetta, nata a La Manouba (Tunisia); **Lugaro** Aurora ved. **Acquarone**, a. 88, Casa di Cura Cellini, nata a Savona.

Presso residenze: **Ghemer** Lidio, a. 78, via G. Bove, nato a Altopascio (LU); **Giuliano** Vittorio, a. 55, via delle Pervinche 1, nato a Venasca (CN); Baratti Stefania ved. **Dericcolò**, a. 88, via Tunisi 129, nata a Borgo (Val Sugana) (TN); **Olivero** Luigi, a. 85, via L. Palma di Cesnola 23, nato a S. Giorgio Scarampi (AT); **Beggiato** Dante, a. 76, via C. Pavese 31, nato a Solesino (PD); **Chiadò Moretto** Luigi, a. 76, via Borgaro 83, nato a Corio (TO); **Cerchio** Teresa in **Ferraro**, a. 76, via Francesco De Sanctis 61, nata a Cisterna d'Asti (AT); **Marino** Tommaso, a. 67, via Verolengo 150, nato a Torino.

Presso Medicina Legale: **De Maio** Michele, a. 54, nato a Orta Nova (FG); Mazza Susi, a. 29, nata a Torino.

Nati 24 - Morti 28

NATI REGISTRATI IL 12 NOVEMBRE

Nati: **Aurichelle** Francesco, **Berdusco** Amedeo Vittorio; **Borio** Matteo; **Brentolino** Luca; **Carollo** Matteo; **Ciccarone** Giorgia; **De Vari** Davide; **Galante** Piera; **Galanto** Antonio; **Idehen** Erika Nosa Osuzee; **Passarino** Federico; **Petrini** Giulio; **Radice** Leonardo Maria; **Ramondo** Alberto.

MORTI DENUNCIATI IL 12 NOVEMBRE 1999

Negli Ospedali: **Balossino** Maria Grazia, anni 52, Martini, nata a Torino; **Manzin** Andrea, a. 86, Luigi Einaudi, nato a Dignano d'Istria (Pola); **De Marco** Mario, a. 59, Martini, nato a Poidenone; **Milano** Adelina Antonietta in **Silva**, a. 66, Mauriziano, nata a Sidemo (RC); **De Giorgio** Antonio, a. 72, Molinette, nato a Taranto; **Montalbano** Assunta in **Florio Furno**, a. 58, MaurizIano, nata a Almese (TO); **Arditi** Gian Carlo, a. 58, Evangelico Valdese, nato a Caselle Torinese (TO); **Mosca** Idris, a. 74, Giovanni Bosco, nato a Copparo (FE); **Settia** Adele in **Crevari**, a. 74, Molinette, nata a Casalborgone (TO); **Quaglia** Marcella ved. **Almonetti**, a. 84, Mauriziano, nata a Firenze; **Gentile** Michele, a. 66, Mauriziano, nato a Vieste (FG); **Di Leo** Teresita ved. **Somà**, a. 96, Gradenigo, nata a Alba (CN); **Rossetto** Guido, a. 63, Amedeo di Savoia, nato a Torino; **Parlacino** Francesca ved. **Favo**, a. 79, Martini, nata a Piedimonte Etneo (CT); **Rosso** Caterina in **Savio**, a. 81, Evangelico Valdese, nata a Gassino Torinese (TO); **Muraca** Giuseppe, a. 49, Molinette, nato a Cerva (CZ).

Presso residenze: **Bisoglio** Maria ved. **Riccio**, anni 91, via Montevecchio 9, nata a Cuccaro Monferrato (AL); **Vegnino** Paolo, a. 88, corso Italia Cesare 39/8, nato a Pobbesi d'Alba (CN); **Cornias** Maria Pina, a. 49, via Martorelli 66, nata a Gaspini (CA); **De Franchi** Guglielmo, a. 74, via Nonsca 24, nato a Noventa Vicentina (VI); **Milazzo** Pietra ved. **Contorno**, a. 81, via Principe Tommaso 11, nata a Alcamo (TP); **Mammolino** Raffaella ved. **Gilardin**, a. 76, corso Siracusa 44, nata a Roma; **Ramponelli** Sebastiano, a. 97, via Nizza 131, nato a Felizzano (AL); **Rutigliano** Onofrio, a. 88, via Oronzo Vigiani 179, nato a Terlizzi (BA); **Simonelli** Maria Gaetana ved. **Di Michele**, a. 81, viale dei Mughetti 41, nata a Toro (CB); **Carena** Caterina ved. **Notari**, a. 80, corso Lione 66, nata a Torino; **Romano** Francesco, a. 72, via P. Frattini 12/16, nato a Frattamaggiore (NA); **Fiorillo** Giuseppe, a. 62, via Gioachino Quarello 4/a, nato a Marsinopoli (CL); **Rubino** Sebastina in **Crebotte**, a. 61, via Veglia 10/7, nata a Barletta (BA).

Presso Medicina Legale: **Bonaccorsi** Concetta in **Barbagallo**, anni 55, nata a Catania; **Prisciandaro** Carmela ved. **Di Francesco**, a. 69, nata a Cerignola (FG).

Nati 14 - Morti 31

È mancato all'affetto dei suoi cari

Angelo Pregnolato

Lo annunciano con dolore la moglie Piera, le figlie Nadia e Maura con Giò e Gianni, i nipoti Alessandra, Gianluca, Roberto e Davide, parenti tutti. Funerali lunedì 15 corr. ore 15,15 Parrocchia di Altessano.

Venaria, 14 novembre 1999

O.F. Domus - Tel. 011 2482753

Ci ha lasciati nel più profondo sconforto

Laura Gatti ved. Colombo

anni 84

Le annunciano Marisa, Lino, Massimo, Emanuela, Liliana e nipoti Leopardo. Funerali martedì ore 11,30 ospedale Mobinette (via Santena).

— Torino, 11 novembre 1999

Serberemo della cara zia LAURA un indelebile ricordo. Peppino, Franca, Enrico, zia Una.

È mancata

Argia Pellini ved. Torchio

Lo annunciano Mario, Bruna, Renato, il genero Nino, e parenti tutti. Funerali domani ore 14 parrocchia Santa Rita.

— Torino, 14 novembre 1999

Si è serenamente addormentato nella pace del Signore

Paolo Vagnino

A funerali avvenuti lo annunciano la moglie Dina, la cognata Alice, i figli Giuseppe e Alessandro, le nuore e i nipoti tutti. La famiglia ringrazia il dott. Mazzilio per le cure costanti ed affettuose. S. Messa di Trigesima 12 dicembre 1999 ore 18 chiesa di S. Gioacchino.

— Torino, 13 novembre 1999

Alberto Bolaffi, Dirigenti e Collaboratori della Bolaffi spa si uniscono commossi al grande dolore di Giuseppe Vagnino e famiglia.

Attilio Todros prende parte al grave lutto di Giuseppe Vagnino per la scomparsa del PADRE.

Franca e Alberto Aprà con Flavia e Pepo partecipano al dolore di Sandro

(continua a pagina 12)

IL MINISTRO DOPO GLI [illegible] INFUOCATI CON LA CATEGORIA

«Sono contrari i pochi che temono di perdere certi privilegi. La maggioranza silenziosa, quella che ha mandato avanti la Sanità in Italia, è dalla mia parte. Nessuno prima si è mai interessato a quelle carriere bloccate»

Rosy Bindi Ministro della Sanità che in questi giorni ha incontrato i medici d'Italia

«Il vero risanamento passa attraverso il rapporto esclusivo con l'ospedale: i grossi nomi sono diventati tali tra le mura del servizio pubblico. Sono state le strutture dello Stato ad alimentare quelle private dove non si fa nessuna ricerca»

Alcuni dottori in corsia di un ospedale

La mia battaglia contro i baroni

Bindi: «La riforma darà dignità a tutti i medici»

intervista

Daniela Daniele

ROMA

Il giro d'Italia tra le polemiche. Rosy Bindi, ministro della Sanità, viene da una serie di incontri non proprio tranquilli con i medici, che contestano la sua riforma sanitaria. Ma non ha alcuna intenzione di fare marcia indietro.

Ministro Bindi, ma perché i medici ce l'hanno con lei?

«Perché parlano soprattutto i pochi che temono di perdere certi privilegi. La maggioranza silenziosa che, per [illegible], ha fatto andare avanti la sanità in tutti questi anni, è dalla mia parte. Lo sto vedendo in questi giorni, negli incontri che ho con i medici in giro per l'Italia. Sono cose, però, che purtroppo non fanno notizia...

In che senso?

«Non interessano gli applausi. Non fanno scalpore le lettere d'incoraggiamento che ricevo al ministero. Sono medici a scrivermi. Sono tanti. L'altro ieri ero con il presidente Ciampi alla cerimonia di riapertura dell'ospedale romano Santo Spirito, [illegible] struttura riconsegnata alla città, in tempi brevi. Nessuno l'ha detto. Non un articolo. Non una ripresa televisiva».

Cosa fa, ministro, si mette di nuovo a litigare [illegible] i giornalisti?

«Intendo dire che, se si spiega come stiamo davvero le cose, che cosa stiamo facendo e che cosa vogliamo fare, ci saranno meno paura e, pertanto, meno confusione e robbia».

Rabbia dei medici?

«Certo. Il primario cardiologo del Santo Spirito, ad esempio, ha commentato con Ciampi che il vero risanamento della sanità passa attraverso il rapporto esclusivo con l'ospedale».

Ma non è proprio questo il punto più contestato della riforma: la limitazione dell'attività privata dei medici che lavorano nelle strutture pubbliche?

«Vorrei che incominciassero a fare opinione settori meno forti del mondo medico. Ci sono stata, io, in Puglia, a parlare con i colleghi di quella dottoressa [illegible] mazzata dal tossicodipendente... Migliaia di medici sono finiti nel servizio di guardia medica perché cercavano un posto di lavoro, ma poi [illegible] rimasti intrappolati senza speranza di migliorare, con stipendi che [illegible] arrivano a 2 milioni al mese. Nessuno si è mai interessato [illegible] loro. Con la riforma la loro dignità professionale verrà ristabilita».

Molti camici bianchi, però, la vedono come «il ministro che affosserà la sanità italiana».

«Girando per l'Italia ho compreso che spesso questa riforma non è stata capita. Grande è stato il pregiudizio negativo, alimentato da qualcuno.

Da chi dice che negli ospedali rimarranno soltanto i mediocri?

«Questa, poi, è davvero bella. Ma vi posso assicurare che non andrà a finire così. I grossi nomi della medicina si sono fatti tali tra le mura degli ospedali pubblici. Lasciando l'ospedale rimarrebbero, tuttalpiù, con la clientela che hanno oggi. Sono le strutture pubbliche che, finora, hanno alimentato quelle private. Da adesso in poi si andrà [illegible] un sano regime di competizione, per un miglioramento delle prestazioni a vantaggio di tutti. Non vogliamo altri casi Abate...»

Il professore condannato a 5 anni per estorsione?

«Sì, quello che dirottava i pazienti dall'ospedale alla clinica privata».

Ha in mente altri casi?

«Certo che ho in mente altri casi, ma non ho [illegible] criminalizzato nessuno. Da condannare è il vecchio sistema. Ma, insomma, v'immaginate [illegible] grossa azienda che consenta ai suoi dirigenti di andare a lavorare, al pomeriggio, per la concorrenza, portandosi dietro tutto il know how appreso? Ricordo il professor Castellaneta, presidente dell'Ordine dei medici di Genova, che invitava i [illegible] a non scegliere [illegible] rapporto esclusivo perché, diceva, [illegible] sarebbe dignitoso fare attività libero professionale all'ospedale San Martino. Ma come? Visitare la gente, operare, assistere i pazienti al San Martino, di mattina, è dignitoso oppure no?».

Gli ospedali non hanno spazi per l'attività privata?

«Gli spazi ci sono, eccome. Credo che, in un anno, la maggior parte dei cantieri negli ospedali avrà ottenuto i risultati desiderati. E poi è stata prevista la possibilità di utilizzare sia gli studi privati sia le cliniche in attesa di ricavare posti nella struttura pubblica. Tra l'altro, come spiegai durante un convegno, se i 900 professori dell'Umberto I, a Roma, avessero avuto al percezione che la loro vita era lì, [illegible] in altri ambulatori pomeridiani, il degrado non si sarebbe impossessato di quello che era uno dei maggiori ospedali d'Europa».

L'hanno [illegible] fermata per strada per lamentarsi?

«Un giorno in un negozio di penne...io ho la passione per le penne...mi [illegible] è avvicinata una dottoressa e mi ha detto: "Sono molto arrabbiata con lei". "che cosa le ho fatto?", ho chiesto [illegible]. E lei ha detto che avevo trasformato i medici in ragionieri, ridotti a non contare più niente di fronte ai direttori generali. Ho capito che stava parlando della riforma De Lorenzo: ma come si fa, dico io, ad attribuire tutti i mali a una riforma non è ancora in vigore e che ho voluto per combattere l'impostazione economicistica della sanità?».

Com'è finita con la dottoressa?

«Ci siamo spiegate. Alla fine [illegible] siamo salutate [illegible] perfetta armonia di vedute».

Gli irriducibili sono gli universitari. Che ne pensa?

«Vorrei da loro una maggiore coerenza. Non possono chiedere [illegible] minor carico assistenziale negli ospedali per fare formazione e ricerca e poi andare a cercare quello stesso carico nelle cliniche private dove, per inciso, [illegible] si fa né formazione, né ricerca».

Ministro, ma alla fine anche lei sa che se non recupera un rapporto con i medici la riforma non andrà avanti.

Io vorrei dar loro coraggio e riaccendere negli animi il desiderio di restituire alla professione la dignità che merita. La filosofia della riforma De Lorenzo era i soldi fateveli da voi, noi vi lasceremo in pace. La mia filosofia è: non vi lasceremo in pace. Non ci lasceremo in pace. Insieme faremo qualcosa di cui andare fieri».

Decisa ad andare fino in fondo?

«Beh, non l'ha detto D'Alema? Non dobbiamo tirare a campare».

Il diritto a una buona morte

Una «Carta» per decidere, da sani, le cure future

Susanna Marzolla

MILANO

Fare i conti con la propria morte: decidere, quando si è ben vivi e coscienti, come vorremmo essere trattati al momento della fine. E' questo lo spirito con cui un gruppo di studiosi e politici ha preparato la «carta di autodeterminazione» e una proposta di legge per renderla operativa. «Si tratta essenzialmente di disposizioni che io do ai medici che mi cureranno su ciò che non voglio mi venga fatto», spiega il professor Carlo Alberto Defanti, primario neurologo all'ospedale Niguarda di Milano. E aggiunge subito due esempi che tutti possono capire: «Rimango paralizzato in un incidente, ridotto ormai ad uno stato puramente vegetativo; so che in questo stato è possibile mantenermi in vita, attaccato a delle macchine, anche dieci anni e più: ebbene, io non voglio che mi si mantenga forzatamente in vita. Oppure vengo colpito dal morbo di Alzheimer; so che ad un certo punto rifiuterò di alimentarmi e che mi nutriranno artificialmente con un sondino nel naso e che, per impedirmi di strapparne quel sondino, mi legheranno le mani: non voglio che ciò accada».

Poter morire serenamente, in pace; rifiutare l'accanimento terapeutico: tutto ciò è già previsto dalla legge, è sancito anche dall'articolo 32 della Costituzione. Ma vale soltanto per persone coscienti, capaci di dire o meno il loro consenso alle terapie. Per chi non è in grado di esprimere un parere, decide il medico: «E l'imperativo del medico è sempre quello di salvare la vita», osserva Defanti. Potrebbero decidere i familiari? «Potrebbero dare indicazioni, ma quale figlio si sentirebbe di dire "Non nutrite più mia madre"».

«Il problema è ancora a monte - dice il professor Carlo Augusto Viano, filosofo, docente all'Università di Torino - perché la scelta non deve [illegible] in un momento drammatico, quando ad esempio viene diagnosticata una malattia mortale o scattano meccanismi di autoconservazione che ci fanno accettare condizioni di vita che avremmo considerato impossibili oppure quando la sindrome stessa (pensiamo all'Alzheimer) ci porta a non provare più alcuna ripulsa. E' meglio quindi sottarsi a condizioni di drammaticità; scegliere prima, quando si sta bene e si ha piena facoltà di sé».

La Consulta di Bioetica - di cui sia Defanti che Viano fanno parte - ha già preparato una carta di autodeterminazione sperimentale che però, attualmente, non può aver altro che un valore morale. Un medico può accettare o meno le indicazioni fornite dal paziente; in ogni modo sapendo che in Italia, oggi, non fornire le cure è per lui rischioso. Sia dal punto di vista legale sia da quello professionale. Ben altrimenti che in altri paesi: in Olanda e Danimarca il rispetto della volontà dei pazienti, anche a futura memoria, è sancito dalla legge; in Svizzera se ne sta discutendo da tempo e comunque la deontologia va già in questo senso. «Quando si è in presenza di una dichiarazione scritta - ha stabilito l'Accademia elvetica delle scienze mediche - essa è determinante».

In Italia invece si è molto indietro sia sul piano legislativo (da febbraio giace una proposta di legge per dare valore vincolante alla «carta di autodeterminazione» e garantire la non punibilità ai medici che la rispettano), ma non è ancora stata discussa) sia su quello culturale: «L'imperativo dei sanitari è quello di far vivere, anche a costo di dolori inenarrabili - osserva Viano - pensiamo ad esempio a quanto poco vengono utilizzate le cure palliative, a quanta inutile sofferenza siano sottoposti i malati». E Defanti: «La morte è sempre vista come uno scacco. Non è così. La medicina ha fatto progressi formidabili per malattie acute e infettive, ma è ancora impotente difronte a quelle degenerative, i tumori, la sclerosi, l'Alzheimer. Oggi è di questo che si muore e si [illegible] troppo spesso male. Vogliamo che ciascuno possa decidere di sé».

La carta di autodeterminazione [illegible] impedire l'accanimento terapeutico su chi un giorno potrà ammalarsi

IN BREVE

Scontro in autostrada carbonizzate [illegible] sorelle

SAVONA. Due sorelle di Imperia, Tiziana Aicardi, 27 anni, e Simona, 25 anni, sono morte carbonizzate in un incidente avvenuto sull'autostrada Genova-Ventimiglia, tra Savona e Albissola. Nello schianto è rimasto ferito anche un primario dell'ospedale di Pietra Ligure. La Polo condotta da Tiziana, infermiera a Milano, era diretta a Imperia: pochi metri dopo un tunnel è piombata nell'altra carreggiata, in uno dei pochi tratti senza guard rail, centrando la Rnvr del primario, diretta a Genova. Lo schianto è stato terribile e la Polo è stata avvolta dalle fiamme: per le due sorelle non c'è stato scampo. [m. nu.]

Sordomuto l'investe muore [illegible] soccorsi

BOLOGNA. Tragica fine di una ragazza bolognese di 19 anni, scontratasi contro un auto ieri all'alba sulla statale Persicetana, vicino a Bologna. In sella al motorino stava rientrando dalla discoteca e ha invaso la corsia opposta mentre sopraggiungeva un auto, guidata da un sordomuto di 58 anni. La ragazza è stata sbalzata lontano, rimanendo gravemente ferita. È morta dopo un'ora. Purtroppo per lei l'investitore, data la sua condizione, non è riuscito a chiedere aiuto in tempo [Agi]

Palermo, finanziere in cella per mafia

PALERMO. Il giudice delle indagini preliminari Montalto ha disposto l'arresto di Ugo Di Novi, appuntato della Finanza in servizio a Palermo, con l'accusa di concorso esterno in associazione mafiosa e corruzione. Secondo la tesi della procura l'appuntato avrebbe fornito ai mafiosi del clan Graviano di Brancaccio notizie sulle indagini in corso. Ad accusare Di Nuvi sono stati alcuni pentiti [a. r.]

Montanelli dice [illegible] al casco in motorino

ROMA. E' contrario alle misure protettive verso chi usa i ciclomotori, Indro Montanelli: «Considero il motorino una peste perché infesta le strade mettendo a rischio la vita dei passanti, vorrei che quando cascano si rompessero la testa» [Agi]

Roma, [illegible] demolite [illegible] applaude

ROMA. Ruspe demolitrici da un angolo all'altro della città. Ieri è toccato all'Appia Antica, dove due costruzioni - un edificio di 400 mq e un capannone - sono state abbattute. «Confermiamo - ha detto il sindaco Francesco Rutelli - che non abbiamo alcun intento mirato verso l'uno o l'altro degli abusivi. Per noi sono tutti uguali, sono cittadini che vanno riportati alla legalità: nessuno pensi di far risorgere il Roma Fabulavisione». [Adnkronos]

Chinnici, scontro Di Maggio-Brusca

ROMA. «Tu vuoi ricostruirti una verginità, [illegible] non puoi farlo sulle mie spalle: mi [illegible] già accusato di tante cose e non vedo perché dovrei dire il falso». «Non è vero, tu neghi e ammetti le tue colpe solo quando sei preso per la gola». Baldassare Di Maggio e Giovanni Brusca, uomini mafiosi e pentiti di San Giuseppe Jato, ieri erano per la prima volta a confronto in un aula di giustizia, a Reggio Calabria nel processo per l'omicidio del giudice Rocco Chinnici, ucciso a Palermo da un autobomba nel luglio '83. Di Maggio si è chiamato fuori dall'esecuzione dell'attentato, Brusca ha ribadito le accuse [Agi]

Indagine dell'Istituto di sessuologia: in mente anche l'urlo di Tardelli ai Mondiali

Neanche il sesso è un buon motivo per separarsi dalle rate da pagare Le coppie sposate immaginano spesso situazioni estranee alla vita con il partner

Sabrina Ferilli resta al primo posto nell'immaginario erotico degli italiani
Marco Tardelli, il suo urlo ai Mondiali dell'82 in Spagna è rimasto indelebile

L'italiano durante l'amore? Pensa al mutuo e alla Ferilli

Francesca Sforza
ROMA

Il tema è: a che cosa pensano gli italiani prima durante e dopo l'amore? Il risultato della ricerca è: a poco, a meglio, a nulla di particolarmente interessante. I calzini lavati, i mutui incombenti, il capufficio, la Ferilli, l'urlo di Tardelli ai Mondiali: queste e altre strampalate banalità sarebbero, secondo uno studio condotto dall'Istituto di Sessuologia Clinica di Roma, al centro dei pensieri degli italiani "prima durante e dopo".

«Nella nostra indagine - spiega la professoressa Chiara Simonelli, presidentessa dell'Istituto - abbiamo distinto innanzitutto le fasi del rapporto amoroso, poi abbiamo catalogato tre tipi di rapporto (nuovo, collaudato, coniugale) e i tipi di pensieri e preoccupazioni legati a ogni fase, a seconda dell'età e del sesso». All'inizio di ogni rapporto, stando ai risultati dello studio, la prevalenza dei pensieri è improntata su se stessi e sulla relazione con l'altro (cose del tipo «le piacerò, non le piacerò?», «gli occhiali me li levo o me li lascio?», «ho la maglietta di lana cosa penserà di me?»). Ma questo in genere accade solo ai giovani, o comunque alle relazioni appena iniziate. «La maggioranza delle coppie collaudate o sposate - prosegue la Simonelli - pensa molto spesso a cose estranee al partner. Vi sono persone, infatti, che hanno confessato di pensare spesso al "mitico urlo lanciato da Tardelli dopo il gol dei Mondiali" o al "proprio urlo in caso di vincita al Superenalotto"».

Gli studiosi li definiscono «pensieri trasversali», ma in fondo sono gli stessi pensieri di sempre: di quando si va in macchina, si fa la pausa in ufficio, si aspetta l'autobus. Per alcuni, secondo i dati raccolti, neanche l'amore è un buon motivo per separarsi dalle rate del mutuo, dalla favorita che non funziona, dalle fantasie di matrice pubblicitaria (il seno della Ferilli si ritrova in più di una risposta). Ma c'è anche chi cerca di oltrepassare la soglia del non-pensiero trasversale: «sono quelli - spiega l'esperta - che fanno un lavoro di ricerca nell'immaginario erotico e che tendono a sublimare il rapporto col partner». In questi casi «si riescono a evitare i pensieri trasversali e ci si concentra sul piacere in se stesso: l'adrenalina sale velocemente al cervello impedendo ogni input negativo e lasciando che i sensi, finalmente, si abbandonino». Approfondimenti sul tema, per chi fosse interessato a uscire dal grigiore del pensiero trasversale e a capirne di più sul routinario universo sessuale dei contemporanei, si trovano in un dossier dell'ultimo numero di "Donna Moderna", in cui non mancano informazioni, ma soprattutto una certa ironia (rara e in questo genere di materie mai praticata con sufficiente vigore).

Al di là delle inevitabili contraddizioni, l'ultimo studio prodotto dai ricercatori romani dà la misura di quanto e si sia modificato, nel corso degli ultimi anni, l'immaginario collettivo italiano (e, di conseguenza, la ricerca scientifica). Sono lontani i tempi in cui Carl Gustav Jung, per venire a capo delle ossessioni di una paziente, che tra le altre patologie era anche un'accanita lettrice di John Milton, passava le sue nottate a cercare di interpretare ogni pagina del *Paradiso Perduto* (di John Milton, appunto).

Gli esperti inglesi: Usa e Europa pronti

«I computer sono al sicuro sconfitto il Bco del 2000»

«Non ci saranno black-out il 31 dicembre Il pericolo arriverà dai virus informatici»

Gabriele Baccaria

Per chi ci vuole credere, lo scoc- del Duemila farà crollare i cieli, scatenerà gli tsunami, infliggerà epidemie sconosciute e invasioni cavallette. il Millennium Bug, l'Apocalisse dei computer non ci sarà. La temuta rivolta della tecnologia contro la presunzione umana di aver ingabbiato lo scoccare di un nuovo millennio si risolverà al massimo in una serie di piccoli e insignificanti black-out.

Una delle maggiori società di consulenza informatica - il Gartner Group - ha scelto «Financial Times» per sgonfiare il catastrofismo che aveva contribuito a diffondere in tutto il mondo, efficacia degna di un virus elettronico. Dall'America all'Europa i tecnici hanno fatto il loro dovere e il passaggio data scivolerà indolore, o quasi. «Al 99%», prevede il direttore del settore ricerca, Andy Kyte, trascurando volutamente lo stato di preparazione di Russia, Cina, Africa. Nel Primo Mondo avremo acqua, luce e gas, gli aeroporti non andranno in tilt, gli ospedali cureranno i malati, le banche non inghiottiranno per errore i risparmi di tante formichine e le Borse riapriranno, gestendo inimmaginabili cifre di miliardi di miliardi.

«Dovevamo farci sentire, altrimenti non sarebbero state prese tutte le misure che sono state prese», spiegano alla Gartner, serafici. Eppure, il dubbio è inevitabile. Dopo tanti allarmi (per lo più fondati), dopo essere stati angosciati e sedotti da scenari di fanta-thriller, è certo che milioni di individui continueranno imperterriti a flirtare con la paranoia. Ed è infatti questo il nuovo Sos: la paura della normalità annunciata. Molti svuoteranno i conti correnti, daranno l'assalto ai negozi di alimentari, faranno incetta di benzina come di calze di lana. Trasformeranno le loro casette in depositi da guerra nucleare, mettendo davvero in crisi banche, negozi, supermarket, oltre alla rete dei trasporti. Forse risveglieranno il demone dell'inflazione che Bce e Federal Reserve non smettono mai di sorvegliare.

Ecco perché fino al 31 dicembre in Occidente si faranno sentire - insistenti, imploranti - gli appelli alla calma. «Il nostro consiglio agli italiani? fate proprio niente», ha detto, laconico, Enrico Bettinelli, presidente del Comitato per l'Anno 2000, l'organismo creato ai tempi del governo Prodi per gestire l'emergenza.

Astenersi significherà prima di tutto mettere il minimo gli infiniti network informatici che ci permeano, lasciarli riposare per qualche ora. Dato che al mondo ci 15 miliardi di microprocessori, è inevitabile che qualcuno potrebbe uscire dal coro e giocare scherzi, innescando microcrisi qua e là. Meglio stappare champagne (lo spumante) e stare lontani dai pc, casalinghi e professionali. Una trappola, infatti, è comunque in agguato, secondo il Gartner Group.

scoperto che gli hackers - i pirati del software - sono andati apparentemente in letargo. In realtà, preparano fantasiosi attacchi a catena per Capodanno: invece di e-mail d'auguri, incomberanno messaggi elettronici pieni di virus distruttivi. Così, domato il Millennium Bug, l'alba del Duemila si aprirà con l'invasione di migliaia e migliaia di piccoli «bachi» cattivi.

(segue da pagina 10)

L'amatissimo
Stefano Giovanni Dosio
anziano Fiat
di anni 76
Lo annunciano la moglie Anuta, la figlia Marisa Antonietta con Claudio, i nipoti Fabrizio e Stefano, parenti tutti. Funerali in Vasi lunedì 15 c.c. ore 15 partendo da via Maggio 45.
Vasi, 14 novembre 1999.

Si è spenta serenamente con i conforti della fede la
n.d. Marie Louise Terruzzi Von Carstenn Lichterfelde
La piangono inconsolabili il marito Guido, i figli Furio, Mario Enrico con il marito Camillo Oliva ed i figli Maria Gabriella, Cristina con Marie Louise, i nipoti tutti. Si ringraziano sentitamente il professor Valori, la sua équipe e le pur sconosciute infermiere che hanno curato con abnegazione ed affetto. La Messa di suffragio sarà celebrata oggi all'ospedale Molinette (Padiglione 15) alle ore 15,30. La cara salma sarà tumulata nella cappella di famiglia a Cuio Brianza lunedì 15 novembre.
Torino, 13 novembre 1999

Marcella con Frédéric Rudil, Luigi Castagna, Giulio Emanuele Puli, Maurizio Casimiro, Costantin Patrauchan, partecipano con affetto profondo al lutto della carissima MARY

È mancata
Marisa Piperno ved. Levi
Ne danno il triste annuncio la nipote Lucetta Montagnana, i nipoti Francesca e Tommaso e tutti i familiari. Un ringraziamento particolare alla signora Nobili e Mistral per le cure affettuose. Si funerali avranno luogo lunedì 15 con partenza da corso Matteotti 30 alle ore 11.45
Torino, 12 novembre 1999

Gilberto e Maristella Lazzi sono affettuosamente vicini a Lucetta, Francesca e Tommaso

Contristata dalla fede e dall'amore lavorativo assistita dal suo parroco è mancata
Zelmina Resta ved. Giani
Con infinito dolore ne danno il triste annuncio i figli Paola, Pier con la moglie Grazia, l'adorata Francesca, parenti tutti. La presente a partecipazione e ringraziamento Per fiori Impresa Centro Europa - tel 011/3140630
Torino, 14 novembre 1999

È mancato
Mario Siliano
anni 85
Lo annunciano la moglie Dianira, i figli Mario con Fulvia ed il piccolo Pietro, Paola con Dario, la nuora Severina, i parenti tutti. I funerali, provenienti dall'ospedale di Garaglio, avranno luogo in Cuneo, nella chiesa parrocchiale del Sacro Cuore lunedì 15 novembre alle ore 9, quindi trasporto a Refrancore d'Asti.
Cuneo, 13 novembre 1999.

Partecipano al dolore di Dianira, Mauro, Paola, Fulvia ed il piccolo Pietro per l'improvvisa perdita del caro MARIO unì nella lode e nella preghiera Zii, cugini Corgo, Savioli e Savio.

Cristianamente è mancata
Ada Acquarone ved. Conti
di anni 85
Lo annunciano con dolore i figli Aldo, Rosanna ed Elsa, nuore, generi e parenti tutti. Funerali giovedì 16 novembre ore 10,00 nella parrocchia di Sant'Alfonso.
Torino, 11 novembre 1999.
O.F. La Quieta s.n.c. - via S. Donato 77 - Torino

Massimiliano, Fabrizio, Laura, Andrea, Elena e Marina piangono la loro cara NONNA

Accogli o Signore quest'anima che mi hai dato
Ci ha lasciato dopo giorni di sofferenza per fraggiungere il suo amato Arcangelo
Piera Peletto nata Girardi
anni 76
Ne danno il triste annuncio la figlia Elia con il marito Giampaolo. Un particolare ringraziamento ai sui Michelina e ai cugini Rosalba, Irma, Teresa, Maria, Mimmo, Teresa Tuberale mancanti 16 mia 16 in Grosciavallo, partenza cipressi per Madonna della B
Torino, 13 novembre 1999
O.F. Modena della Speranza - Tel. 011.4331382

La cerimonia avrà luogo lunedì con l'obbligo di sempre

La famiglia Paolo Girardi partecipa al

È mancata la cara mamma di Paolo F
Ing. Pietro Castiglioni
Le addolorate famiglie Teresa Grilli, figli Mirko, Enrico, Danilo e Carla con le rispettive famiglie Degiovannibattista dott. Romolo Valentini (ved Daniela) nipotine Pamela lunedì 15 ore 11,45 parrocchia S. Donato.
Torino, 12 novembre 1999

Si uniscono al dolore i cugini Ebe Castiglioni e le famiglie Cozzo e Bergamini

15 novembre veniva a mancare la
MAESTRA
Carmela Menta Lorito
A funerali avvenuti, il marito, i figli e parenti tutti danno il triste annuncio. Il 7 dicembre 1999 alle ore 17 presso la chiesa Madonna dei Poveri di Collegno (Torino) verrà celebrata la Messa di trigesima.
Torino, 14 novembre 1999

L'amatissima
Pierina Dutto Minola vedova Gazza
Le annunciano la figlia Franca, la nipote Stefania e Stefano con le famiglie, parenti tutti. Funerale lunedì 15 novembre ore 10,30 partenza via Val della Torre.
Torino, 12 novembre 1999
O.F. ANTARES - Telefono tel. 011 779 01 03

È mancato
Rino Bodrito
anni 87
Lo annunciano la moglie Maria, il figlio Claudio con Antonella e Silvia, il fratello Franco con Ita, la cognata Ada con Giovanni e Mauro. Un ringraziamento al dottor Mistino e personale medico e paramedico Ospedale Giaveno per l'assistenza prestata.
Torino, 12 novembre 1999.
O.F. ANTARES - Telefono tel. 011 779 01 03

Lasciando in tutti noi il ricordo del suo sorriso, della sua bontà e della sua allegria è improvvisamente mancata all'affetto dei suoi cari
Nadia Demartini in Durlut
di anni 29
Improvvisamente la annunciano il marito Gianni, la mamma Melania, il papà Carlo, la sorellina, gli zii, i cugini e i parenti tutti. I funerali avranno luogo in Sampiano via Aprati n°7
Torino, 12 novembre 1999

Tutti i Dipendenti della ditta Iris si uniscono al grande dolore della famiglia Demartini-Durlut per la scomparsa dell'amica e collega
Nadia Demartini
Torino, 13 novembre 1999.

La famiglia Palumbella partecipa al grande dolore della famiglia Demartini Durlut per la dell'amica
Nadia Demartini
Torino, 13 novembre 1999

Il Consorzio Centro Giustizia Minorile partecipa al cordoglio

L'amatissimo
Giovanni Possamai
titolare ottico in Venaria
anni 82
L'annuncio la figlia Marina e Maurilio, i nipoti Paola e Franco, cognata e parenti tutti. Funerali lunedì 15 novembre, ore 15, partenza da Robassomero.
Ciriè, 11 novembre 1999

Lucia, Dario e Ingrid annunciano la tragica scomparsa di
Paola Blocca
avvenuta a Trofarello dopo lungo e penoso lavoro terapeutico. Il coraggio, l'allegria, la generosità, la scrittura sono state compagne della sua vita. A quanti l'hanno conosciuta e amata il ringraziamento affettuoso della famiglia
Torino, 13 novembre 1999

Ha raggiunto la vita più alta
Ottavio Guittini
Amorevolmente lo annunciano Annita Cecilia, famiglia e parenti. Un sincero ringraziamento al personale medico ed infermieristico del reparto di Terapia Intensiva e Rianimazione dell'ospedale Civile di Pinerolo. Funerali lunedì 15 c.m. alle ore 11,45 nella parrocchia Ascensione del Signore, via Bontempi 9, Torino.
Pinerolo, 11 novembre 1999.

Adriana, Giorgio, Gemma e Paolo partecipano al vostro dolore.

Condomini Amministratore dello Stabile di via Agnelli si partecipano commossi al dolore dei famigliari

RINGRAZIAMENTO
La famiglia Cerruti sentitamente ringrazia quanti hanno preso parte al suo dolore per la scomparsa del caro
Gianfranco Cerruti
La Santa Messa di trigesima sarà celebrata domenica 21 novembre ore 10,30 in Rocchetta S. Maria della Scala in Moncalieri
Moncalieri, 14 novembre 1999

ANNIVERSARIO
1985 1999
Italo Cappabianca
Ogni giorno un ricordo
1995 1999
Neo Rossi
Sempre nei miei pensieri con tanta tristezza
Tu Bea
1998 14 NOVEMBRE
Paolo Fantino
Sempre con noi
1978
rag. Franco Minasso
1984
Guido Minasso
Indimenticabili FRANCO e GUIDO, ci siete sempre nel pensiero di ogni giorno. La famiglia
Govone, 14 novembre 1999
1950 1999
Marianna Re Gherra
1955
Giovanni Gherra
Affettuosi e indelebili ricordi
1978 1999
Piergiulio Soffietti
Vent'anni di infinita nostalgia e immenso rimpianto il tuo meraviglioso sorriso vive ogni giorno con noi. Mamma e Isolde
1979 1999
Mariangela Ballatore Lalla
I suoi cari con nostalgia e affetto.
Villanova d'Asti, 14 novembre 1999.
1998 1999
Giancarlo Cavaletti
Dolce ricordo, Mirella

ALIBERT Contenitori S.p.A.
Ufficio commerciale di un gruppo internazionale operante nel settore della trasformazione di materie plastiche ricerca il
Responsabile Amministrazione e Finanza
che alla diretta dipendenza della direzione generale italiana avrà la responsabilità delle seguenti aree:
- Preparazione bilancio ed adempimenti civilistici e fiscali;
- Preparazione della Reportistica alla Casa Madre secondo gli US GAAP
- Formulazione del budget economico e finanziario;
- Coordinamento delle attività relative all'amministrazione del personale.

Il candidato ideale ha un'età di 30 anni; è in possesso di diploma e laurea in materie economiche; deve aver maturato una qualificata esperienza di almeno 3/5 anni preferibilmente in aziende multinazionali. Completano il profilo del candidato, oltre a spiccate doti di autonomia ed organizzazione, la fluente conoscenza della lingua francese e/o inglese, una buona conoscenza del sistema contabile IBM-ACGV2 e dei pacchetti applicativi in ambiente Office.
Inviare curriculum esprimendo consenso al trattamento dei dati personali ai sensi dell'art. 13 della legge 675/96 a: Alibert Contenitori S.p.a. - via 1a Strada n. 2 - Interporto S.I.TO. - 10043 Orbassano; fax 011.3975545; e-mail: direzione@alibert.it

NordDiesel s.p.a. CONCESSIONARIA VOLVO VEICOLI INDUSTRIALI
Per il potenziamento della rete di vendita in Piemonte Valle d'Aosta e Liguria e nell'ambito dell'ampliamento per la Provincia di Asti e Alessandria cerca
Addetto Vendita Senior e VENDITORI Junior
per entrambe le posizioni sono richieste:
- Diploma di scuola media superiore
- Esperienza di vendita (buona conoscenza di lingua straniera ed elevata conoscenza tecnica)
- Spiccate capacità comunicative e relazionali
- Predisposizione a viaggiare per obiettivi
- L'uso di PC constituisce titolo preferenziale

Si offre:
- Corso di formazione all'addestramento costante
- Ambiente di lavoro moderno e stimolante
- Un pacchetto retributivo in grado di soddisfare le candidature più qualificate, composto da una parte fissa, da incentivi al raggiungimento degli obbiettivi e da vettura aziendale

Sedi di lavoro: MONDOVÌ - TORINO - GENOVA - AOSTA - TORTONA
Inviare curriculum Vitae per espresso o a mezzo telefax indicando in recapito telefonico a: NORD DIESEL SpA - Via Torino, 61 - 12084 Mondovì (CN) - fax 0174 552300

MINISTERO PER I BENI E LE ATTIVITÀ CULTURALI
SOPRINTENDENZA [illegible]
BENI ARTISTICI E STORICI DEL PIEMONTE
via Accademia delle Scienze n. 6 10123 Torino
Avviso di Pubblicazione
tel 011 56 91 [illegible]
Si rende noto che in data 13/10/99 è stata esperita gara a pubblico incanto ex art. 70 comma 1 R.D. 18/11/24 n. 1 per l'affidamento dei lavori e delle forniture occorrenti per l'opera di restauro dell'Abbazia Benedettina di Pulcher Superiore a Torino. Importo a base d'asta L. 2.200.231.170 + IVA Iva esclusa. Termine di aggiudicazione ex art. 21, comma 1, lett. c) e comma 1 bis R. 18/11/24 n. 1
Data di aggiudicazione 20/10/99. Numero offerte pervenute 19
Aggiudicatario A.T.I. Nuova Restauro II - Zoppoli & Pulcher S.p.A. Costruzioni Generali di Torino, per l'importo complessivo di L. 1.826.656.608 + IVA
F.to Il Soprintendente
dott.ssa Carla Enrica Spantigati

REGIONE PIEMONTE A.S.L. N. 11 VERCELLI
tel. 0161 592771/791 Fax 0161.593507
Avviso
[illegible]

Società multinazionale in espansione, operante nel settore cablaggi industriali, per la sua sede sita in Provincia di Torino le seguenti figure professionali:
A) TECNICO CABLAGGI
B) TECNICO CABLAGGI
C) PROGETTISTA
D) ADDETTO ALLA PROGRAMMAZIONE DI
E) TECNICO QUALITÀ
La ricerca si intenderà esaurita il 30/11/99
Scrivere indicando il riferimento specifico interesse a:
Publikompass 551 - 10100 Torino

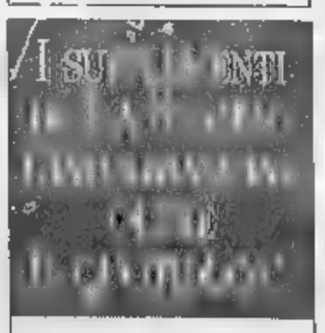
LUNEDÌ: Tuttosoldi
MERCOLEDÌ: Tuttoscienze
VENERDÌ: TorinoSette (solo Torino)
SABATO: Specchio e TuttoLibriTempoLibero
DOMENICA: Tuttoaffari (solo Torino)
LA STAMPA

AZIENDA LEADER NAZIONALE
Settore vini e distillati di qualità
Ricerca
AGENTI DI ZONA su TORINO e PIEMONTE
Grinta ed entusiasmo indispensabili. Esperienza no
(la formazione è a carico dell'Azienda).
Inviare dettagliato curriculum a: Publikompass 31/B via Carducci, 29 - 20123 Milano

Società di piccole dimensioni, con sede nella prima cintura di Torino, operante nel settore ELETTRONICA INDUSTRIALE ricerca
HARDWARE
con le seguenti specializzazioni
- ANALOGICA E POTENZA
- DIGITALE esperienza su sist. MCS51.

È indispensabile la capacità di utilizzo principali sistemi elettronica. Scrivere dettagliando a:
Publikompass 501 - 10100 TORINO

I CD-ROM DELLA STAMPA.
tutto compact
LA STAMPA
Numero Verde 800-011959
DAL LUNEDÌ AL VENERDÌ CON ORARIO CONTINUATO DALLE ORE 8,30 ALLE 19,00
www.lastampa.it

Si apre oggi il salone internazionale della ristorazione: 4 giorni di dibattiti e degustazioni

Genova mette a tavola l'Europa della forchetta

Paolo Lingua
GENOVA

Nei giorni scorsi, la Liguria gastronomica (e agricola) è stata sconvolta da una notizia spaventosa: il basilico «giovane» sarebbe cancerogeno, solo crescendo la pianta perderebbe le componenti che provocherebbero il cancro. Vero o falso? Un quesito non da poco per una regione che ha fatto [illegible] pesto la sua identificazione alimentare: quesito fugato nei giorni scorsi dal professor Leonardo Santi, uno dei padri italiani delle biotecnologie, nel [illegible] congedo dalla direzione ventennale dell'Istituto dei Tumori. Di questi temi, accanto ad altri più festosi e festosi, si parlerà da oggi sino a mercoledì sera alla Fiera Internazionale di Genova, dove apre i battenti la prima edizione del «SER», Salone Europeo della Ristorazione. Il nastro della manifestazione sarà tagliato dal presidente della Regione, Giancarlo Mori, il quale, forse per polemica indiretta, ha voluto che i [illegible] metri quadrati dello stand [illegible] la gastronomia ligure fosse circondato da un tappeto verde costituito appunto da fragranti piantine di basilico, pianta reale, come vuole l'étimo greco.

Il «SER», iniziativa sulla quale la Fiera scommette per il proprio rilancio d'immagine, punterà per questa prima edizione sull'olio d'oliva. I Mastri Oleari, corporazione di «puristi» rigorosi, discuteranno sin da oggi sulle questioni ancora non del tutto risolte della denominazione d'origine e di certificazione di qualità. E' abbastanza noto che la fortuna e [illegible] diffusione dell'olio d'oliva è fusa con la stessa millenaria storia del Mediterraneo su tutte le sue sponde. Ma la Liguria vanta un rilancio della spremitura della preziosa drupa, grazie ai benedettini che, sia pure parzialmente, nel Medioevo, ne rilanciarono la coltivazione [illegible] quel di Taggia [illegible] provincia di Imperia (dove nel XVIII secolo si sarebbe poi avviato [illegible] un [illegible] «boom» di mercato internazionale): di qui la qualità meno acida d'olio che deriva appunto dall'oliva detta «taggiasca».

L'olio nelle paste e nella preparazione di infiniti piatti [illegible] un leit-motiv della rassegna, [illegible] la presenza di grandi cuochi internazionali: Aimo & Nadia di Milano, Pierino Penati di Vigonò, Claudio di Bergeggi, solo per citare gli italiani, che saranno però guidati dall'importatore o dal riadattatore delle «nouvelle cuisine» in Italia, cioè da Gualtiero Marchesi. Tra gli altri italiani anche Alfonso Iaccarino e quell'Enrico Derflingher, già chef dei Principi di Galles. Tra gli stranieri: Antoine Westermann, Jean Michel-Lorain che [illegible] soli 37 [illegible] vanta 3 stelle Michelin, 4 stelle Bottin Gourmand e 18/20 Gault & Millau. Ci sarà anche Michel Lentz che coordina la raffinata cucina «dietetica» d'uno dei più famosi centri di «remise en formes» d'Europa, il «Domaine du Royal Club» di Evian.

Non sarà, con il crucio dei tradizionalisti, [illegible] rassegna - nonostante l'altissimo livello e le ambizioni elitarie - centrata sul recupero filologico dei grandi piatti. La sezione italiana dei «Jeunes ristorateurs d'Europe» proporranno una serie di piatti sulla base del tema della «Cucina del territorio secondo la filosofia dei Giovani Ristoratori»: piatti emblematici «rivisitati». Il posto, visto che una sorta di «tormento-[illegible]», sarà proposto con il couscous (recupero della Quarta Sponda dell'inizio del secolo?) e addirittura come ripieno d'un tortello condita con tartufi neri.

Altre iniziative saranno legate appunto alla «cucina del benessere» legate alla gastronomia delle «beauty farme» e alla «cucina afrodisiaca» che non poteva mancare, oltre che, sempre in omaggio al nostro nazionalismo, una gara che vedrà affrontati i 30 migliori pizzaioli italiani. Si parlerà di grande cucina, ma anche di costume modificato. Ogni giorno, ricordano gli organizzatori, 15 milioni di italiani consumano un pasto veloce fuori casa. Il giro d'affari è di 70 mila miliardi di lire. Un business che fa pensare.

Al primo salone europeo [illegible] ristorazione, che il presidente della Regione Liguria Giancarlo Mori inaugura stamani ed è riservato agli operatori professionali, partecipano 160 aziende in rappresentanza di dieci Paesi dell'Europa. Fra i temi in discussione nella prima giornata i pasti fuori casa, un business da 70 mila miliardi in Italia, e i segreti dell'olio extravergine di oliva

Gli osti tornino a far spesa dal contadino, i direttori d'hotel a provare ogni notte una stanza diversa

Cari amici, ripassatevi la tradizione

Edoardo Raspelli

UNA preghiera, una raccomandazione, un'esortazione, un invito. Il 2000 è alle porte e non sarò certo io a caricarlo di significati che non ha. Certo, però, che, non fosse altro che per cabala, qualche desiderio particolare, nel nostro articello dedicato a ristoranti ed alberghi, ce l'abbiamo.

Ai ristoratori vorrei innanzi tutto dire di non seguire certi consigli, di prendere con le molle certi suggerimenti. Gualtiero Marchesi che, intervistato da Stefano Lorenzotto per *Il Giornale*, dichiara che per fare un pesce al vino rosso va benissimo anche quello di allevamento, mi pare spieghi fin troppo bene la sua cucina di oggi, ahimé, e che dia [illegible] consiglio che può seguire, al [illegible] la casalinga di Tortuna, non un grande cuoco. Lo stesso scoramento poi, proprio alla fine degli anni targati Mille, me lo dà la Fipe, [illegible] Federazione Italiana dei Pubblici Esercizi che, per difendere un ristorante birichino sorpreso a dare pesce congelato per fresco, invece di prendere le parti del consumatore tesse le lodi del surgelato.

Ed allora, cari ristoratori italiani, ricordatevi di fare la spesa, non dimenticatevi di andare al mercato: una pratica che hanno fatto migliaia di osti prima di voi e che, alla fine degli Anni 80, avete smesso per pigrizia, ingordigia, praticità, sfaticatismo: cercate nella vostra provincia la freschezza, la bontà. La stessa furbizia che adoperate talvolta per le ricevute fiscali a vostro unico vantaggio, adoperatela nel fare una spesa contadina e ghiotta alle spalle dei burocrati mini[illegible] habens di certe Ussl e di certe, ahimé, leggi locali e nazionali.

Ricordatevi la legge della Fcbg: che ci sia Fantasia e Creatività nei vostri piatti, ma equilibrateli con il Buon Gusto e, soprattutto, ricordatevi della suprema T: t [illegible] Terra, Territorio, Tradizione. E voi, albergatori d'Italia, fate come si faceva ai tempi di Secondo Bozzoni, mio zio, maitre d'hôtel di Kulm e Suvretta a Saint Moritz, Excelsior di Roma e Des Bains di Venezia: che i direttori tornino a dormire ogni notte in una camera diversa del loro albergo, che tocchino con mano le magagne di certe stanze dove il cliente deve sostare a centinaia di migliaia di lire, magari per un pugno di ore. Al di [illegible] delle risse tra scuola privata e scuola pubblica, cercate di sal[illegible] la scuola, almeno quella alberghiera: invece di protestare solo per le tasse che pagate, fatevi sentire nel pretendere, laica o confessionale che sia, una Scuola con la S maiuscola, con soldi, mezzi di qualità, insegnanti di valore e studenti che la scelgano non per ripiego ma per vocazione.

Fatevi, albergatori, un esame di coscienza: andate all'estero, andate in Francia, e se laggiù trovate sontuosi relais & châteaux e palazzi da fiaba, non difendetevi dicendo «Già, ma lì le camere costano molto di più che da noi», perché è per colpa vostra, per colpa delle scelte vostre (e dei nostri politici) se il turismo italiano ha puntato sulla massa, sul cemento, sui numeri. E' colpa vostra se le parole Rimini o Rapallo ricordano, al massimo, le ore piccole dello sballo e non l'oasi del riposo e della serenità.

Fatevi, albergatori, un esame di coscienza: in quanti dei vostri alberghi, dei nostri alberghi italiani, possiamo dire di avere le tre componenti fondamentali del turismo, Sorpresa, Meraviglia, Nostalgia? In quanti hôtel di casa nostra, dopo aver pagato il conto, ce ne partiamo con [illegible] voglia di tornare al più presto?

Sfida al Central Park

Gli scoiattoli battono i cani da tartufo

Franco Pantarelli
NEW YORK

Quanti problemi nella «gara» fra cani e tartufi organizzata l'altro al Central Park [illegible] New York. L'idea era che mentre in città si svolgeva un convegno con dotte relazioni sul tartufo (fra i temi trattati la «gastronomia molecolare» e il Dna del tartufo), e mentre nei più noti ristoranti italiani c'erano maitre che si avvicinavano ai clienti, mostrava[illegible] loro con orgoglio un piattino con il prezioso contenuto e li invitavano ad annusare, estasiandosi, al Central Park, contemporaneamente, si svolgesse una specie di «dimostrazione pratica»: un certo numero di tartufi erano stati sepolti nottetempo e due cani specializzati nella ricerca dovevano trovarli suscitando [illegible] «Oh!» di ammirazione fra gli astanti.

Ma come spesso succede, ecco il diavolo metterci la [illegible] brava coda, che per l'occasione ha assunto le sembianze di quella vaporosa degli scoiattoli. Prima che i cani arrivassero, loro avevano già dissepolto buona parte dei tartufi. Il fuori programma poteva costituire una specie di variante della «promozione» in atto. Qualcosa come «Neanche gli scoiattoli resistono al fascino del tartufo di Alba», ma c'era il particolare che a quegli intraprendenti animaletti, notoriamente di bocca molto buona visto che mangiano tutto quello che trovano, i tartufi non erano proprio piaciuti. Dopo averli dissepolti, infatti, li avevano sdegnosamente lasciati lì e si erano diretti alla ricerca di qualcosa di più «appetibile», in pratica iscrivendosi [illegible] partito di quelli che - da queste parti ce sono - [illegible] riescono proprio a capire come quel «tubero puzzolente» possa costare 8.000 dollari alla libbra. Poi Leo [illegible] Brass, i due cani, hanno trovato i pochi tartufi trascurati dagli scoiattoli e la «cerimonia» ha comunque avuto luogo, seppure in tono minore. Sempre meglio, in ogni caso, di come andò nel 1992 ad Anna Maoglio, proprietaria del ristorante «Barbetta». Lei portò la sua cagnetta Diana alla Carnegie Hall per mostrare quanto fosse brava a trovare i tartufi, nascosti per l'occasione in alcune fioriere. Diana si intimidì, trascurò i tartufi, si rifugiò sotto l'abito lungo della padrona e non ne uscì fino a cerimonia finita.

VEICOLI COMMERCIALI FIAT

finanziamento fino a
25 MILIONI
IN 36 MESI
A TASSO ZERO*

Novembre 1999
TEMPO DI BILANCI
PARTITE IN ATTIVO

oppure fino a
5 MILIONI
PER L'USATO
CHE VALE ZERO

Offerta valida fino al 30 novembre su: Ducato, Scudo, Marengo, Strada, Punto Van, Fiorino e Seicento Van.
*Esempio di finanziamento. Importo da finanziare: L. 25.000.000. Durata: 36 mesi. Prima rata [illegible] 90 gg. N° 34 versamenti mensili da L. 735.294. Spese di gestione pratica: L. 250.000 + bolli. T.A.E.G.: 0,62%. Salvo approvazione SAVA

VEICOLI COMMERCIALI FIAT. L'ITALIA CHE LAVORA. FIAT

Secondo un'indagine del ministero dell'Ambiente la metà dei comuni può subire danni idrogeologici

Mezza Italia a rischio frane

Allarme rosso per Piemonte e Liguria

Raffaello Masci

ROMA

La metà dei comuni italiani è ad alto rischio idrogeologico», si trova cioè nella condizione di subire frane, smottamenti, alluvioni, straripamenti, non necessariamente drammatici come a Sarno, ma comunque di una pericolosità preoccupante sia per le persone sia per le infrastrutture. Nello specifico, su ottomila comuni italiani millecento sono stati classificati come «a rischio molto elevato», capace cioè di coinvolgere la vita delle persone, e 2600 a «rischio elevato» con pericolo cioè «solo» per le infrastrutture e gli immobili.

La questione - nel dettaglio di ciascuna regione - sarà illustrata mercoledì dal ministro dell'Ambiente, Edo Ronchi. Ma è possibile anticipare i dati relativi al Piemonte e alla Liguria.

Secondo l'indagine del ministero, 651 comuni del Piemonte (53,8% del totale) presentano dei rischi idrogeologici, di questi 119 (9,8%) sono a rischio «molto elevato», con pericolo per le persone.

Ancora più grave la situazione della Liguria, per cui ogni pioggia abbondante si trasforma in calamità, da alcuni anni. Secondo le mappe del ministero 169 comuni (72%) è esposto a rischi di frane e smottamenti, 72 comuni (30,6%) presentano questi rischi aggravati dalla possibilità di coinvolgimento di persone.

«Si tratta di una situazione palesemente grave - commenta il ministro Ronchi - ma che non deve suscitare panico tra la gente. La mappa del rischio che abbiamo realizzato è una sorta di visita di controllo del territorio, così come ci è stata imposta dalla legge 180 del '98, quella del dopo Sarno. Il fatto che un comune venga considerato a rischio, anche elevato, non significa che subirà immancabilmente una tragedia, ma che esiste una condizione di pericolosità oggettiva che va rimossa con opere di sicurezza. Va inoltre spiegato - aggiunge Ronchi - che se un comune è a rischio non vuol dire che l'intero territorio sia in pericolo ma solo che una certa zona definita e circoscritta presenta un'instabilità idrogeologica».

Insieme al pericolo il ministero (d'accordo con gli enti locali) ha definito anche il rimedio, per cui saranno spesi subito 62 miliardi in Piemonte e 21 in Liguria, per interventi considerati urgenti e definiti «di salvaguardia». Buona parte sono già in corso d'opera. «Si tratta di fare subito opere di messa in sicurezza delle persone e delle infrastrutture principali - ha detto il ministro - e nei prossimi tre anni si procederà a interventi strutturali che impediranno il ripetersi di calamità. Si dovranno approntare, per esempio, dei piani di bacino per l'espansione dei torrenti, delle aree di dispersione delle piene, occorrerà rivedere le arcate dei fiumi perché, se troppo basse, possono produrre un effetto diga».

Piemonte e Liguria, come tutte le altre regioni, potranno accedere ai 1300 miliardi stanziati per la legge Sarno (la 180 del '98) cui si aggiungono i 2000 miliardi della legge sulla difesa del suolo (la 183 dell'89). Ma soprattutto il ministero definirà un sistema di vincoli all'edificabilità «perché - ricorda il ministro - la causa di questi problemi è tutta in un uso dissennato del territorio e nella proliferazione delle licenze edilizie facili. Cose che anche quando sono state fatte in buona fede sono state comunque azzardi che non si devono più ripetere. E stiamo parlando del Piemonte e della Liguria, cioè di regioni in cui l'abusivismo edilizio non è mai stato un fenomeno allarmante. Lascio immaginare quale sarà la situazione, per esempio, della Campania».

Il ministro Ronchi: «La situazione è grave ma non deve creare panico: vogliamo soltanto evitare che si ripeta un dramma come quello di Sarno realizzando una serie di opere di sicurezza»

Il ministro dell'Ambiente Edo Ronchi lancia l'allarme: la metà dei Comuni italiani è «ad alto rischio idrogeologico». Nella foto ■ ■ di maltempo che ieri ha colpito l'Italia

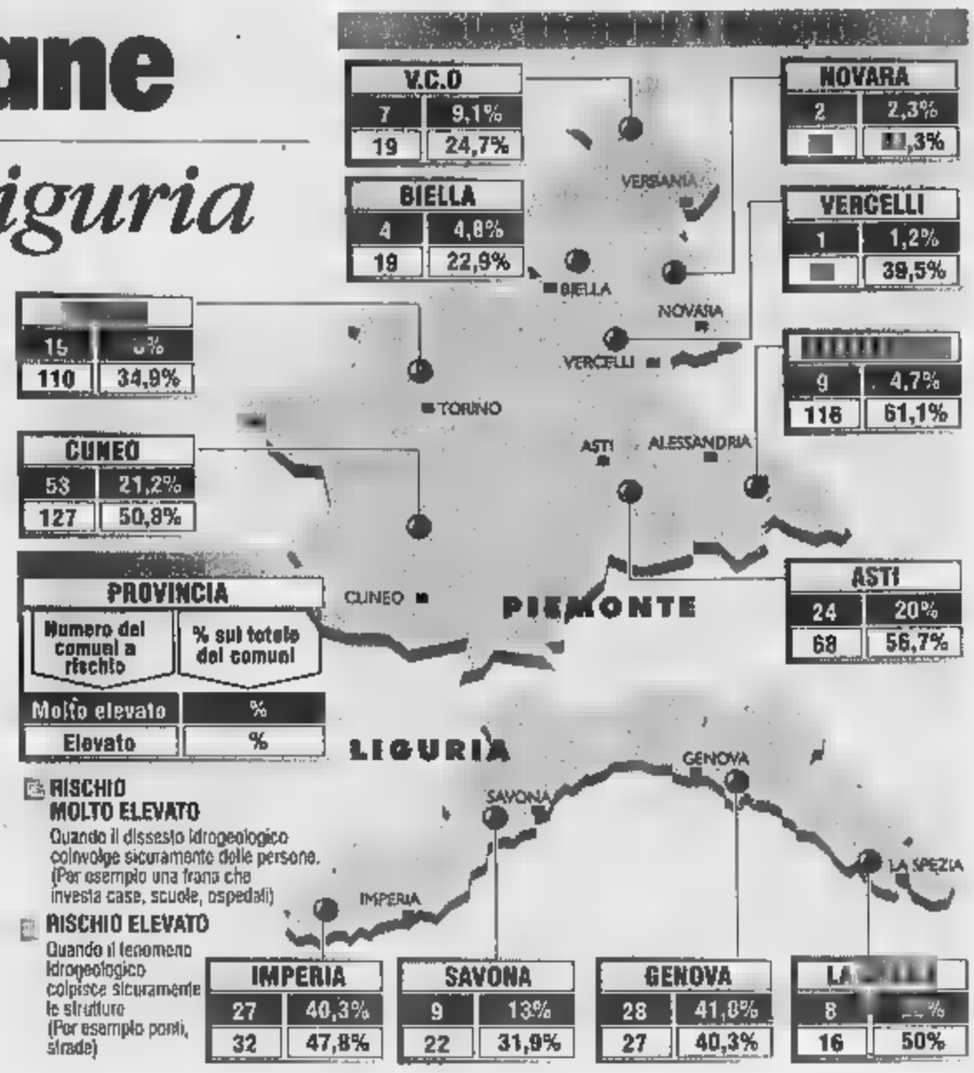

Record di piogge: 300 litri d'acqua al metro quadro in un giorno. Allarme per oggi sulla Costa Azzurra

Il maltempo semina morte nel Sud della Francia

Venti le vittime e altrettanti dispersi tra Carcassonne e Montpellier

Enrico Molinari

PARIGI

Venti morti annegati o sepolti sotto torrenti di fango, e almeno altrettanti dispersi: è il bilancio provvisorio dei violentissimi nubifragi che tra venerdì e sabato si sono abbattuti sulla Francia sudoccidentale, e hanno devastato la regione compresa tra Perpignan, Carcassonne, Albi e Montpellier. La provincia più colpita è l'Aude, dove è piovuto ininterrottamente per 30 ore, e dove le raffiche di vento hanno raggiunto la velocità di 130-140 km/h. Non hanno precedenti, nella memoria degli abitanti, le piogge torrenziali che hanno fatto straripare i fiumi, rotto argini e dighe, sommerso case e villaggi sotto colate di fango, interrotto strade e ferrovie, fatto deragliare i treni. Migliaia di sfollati hanno dovuto essere alloggiati nelle scuole, nelle palestre, nei municipi e altri edifici pubblici.

ALLAGAMENTI

Due morti in Sardegna

CAGLIARI. È grave emergenza nell'hinterland di Cagliari per la violenta ondata di maltempo che si è abbattuta sulla Sardegna lungo la costa centro-orientale. Due persone - una donna e un uomo - sono annegate dopo essere state trascinate dall'acqua che ha invaso gli abitati di Capoterra, Assemini, Decimomannu ed Uta. Duecento persone sono rimaste intrappolate nella discoteca Woodstock ad Assemini e sono state evacuate dai mezzi anfibi dei Vigili del Fuoco. Le vittime sono di Capoterra e di Assemini. Nel primo centro una famiglia è stata sorpresa in vico Matteotti da una gigantesca onda, proveniente da un torrente ingrossato dal nubifragio, che si è abbattuta sul paese. Felicina Piano, 42 anni, è stata trascinata via dalla acqua che ha spezzato la corda lanciatale dal marito e dai figli. La seconda vittima è un sessantenne. [Agi]

Non si era mai registrato, da quando esistono gli strumenti di misura, un simile livello di precipitazioni. 300 litri d'acqua al metro quadro in 24 ore, più di quanti ne cadono, in media, durante tutto il mese di novembre. L'uragano ha causato danni ingenti anche sul litorale, e la furia delle onde ha provocato il naufragio di tre mercantili vicino al porto di Port-la Nouvelle. Un marinaio del «Germany Bay» (tedesco, ma battente bandiera di Antigua) è scomparso in mare. Nella notte fra sabato e domenica, le condizioni meteorologiche sono leggermente migliorate, ma il maltempo ■ sposta verso la Francia sudorientale (Marsiglia, Provenza, Costa Azzurra) dove la Protezione civile ha dato l'allarme e preso misure preventive di emergenza per tentare di impedire che si ripeta la tragedia. Nella Francia sudoccidentale, l'episodio più grave è accaduto a Labastide-Rouairoux (Tarn), dove una donna e i suoi tre bambini di 5, 8 e 10 anni sono morti sotto le macerie della loro casa distrutta da un torrente di fango. Nella provincia dell'Aude, quattro cacciatori (tre uomini e una donna) sono morti annegati in un'automobile sommersa dalle acque di un fiume straripato. A Estagel (Pirenei Orientali) una donna è stata inghiottita da una voragine aperta sotto la sua casa.

Nelle regioni sinistrate è scattato il piano «Orsec» («Organisation des secours») che viene applicato, in Francia, ogni volta che c'è una catastrofe (naturale o no), e più ■ duemila uomini e donne, tra vigili del fuoco, poliziotti, gendarmi, militari e volontari sono stati mobilitati per ■■■ gli abitanti bloccati nei villaggi isolati dalle inondazioni. Non si hanno notizie di due gruppi di speleologi, dieci persone in tutto, rimasti bloccati all'interno di due caverne vicino a Roc Amadour.

LOTTO CONCORSO N. 91

ESTRATTO 13 NOVEMBRE

Bari	83	68	33	41	24
Cagliari	59	43	48	42	85
Firenze	3	74	21	51	66
Genova	40	1	74	16	5
Milano	68	12	50	40	70
Napoli	62	14	17	45	27
Palermo	23	34	57	7	■
Roma	61	7	74	51	60
Torino	76	44	■	41	48
Venezia	■	23	■	7	82

SUPERENALOTTO

3 - 23 - 61 - 82 - 83 - 88
Numero jolly 64

Montepremi L. 18.709.219.850

Nessun 6

Jackpot L. 13.949.677.704

All'unico 5+1 L. 7.011.906.000

	Punti	Lire
Ai 43	5	87.019.600
Ai 4949	4	756.000
Ai 190.396	3	19.600

IL TEMPO

a cura di **Marcello Lo Presti**

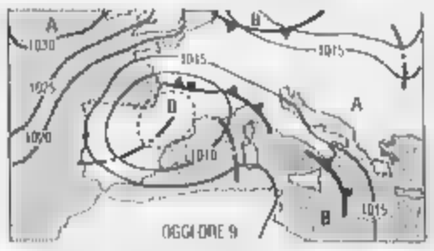

PIOGGIA A NORD OVEST. La perturbazione associata al «vortice depressionario» sulla penisola Iberica si è divisa in due tronconi o si presenta più attiva sulle regioni di Nord Ovest, sulla Sardegna e sulla Toscana. Anziché procedere verso levante, ritorna sui suoi passi. Nel contempo le correnti da Nord indirizzano verso l'Europa centro-orientale dell'aria fredda.

TENDENZA PER DOPODOMANI. Nuvolosità variabile a tratti intensa sulle Alpi centro-orientali, sul Veneto e lungo le regioni adriatiche con possibilità di occasionali piogge. Da poco nuvoloso a variabile sul resto della Penisola. Temperature in diminuzione.

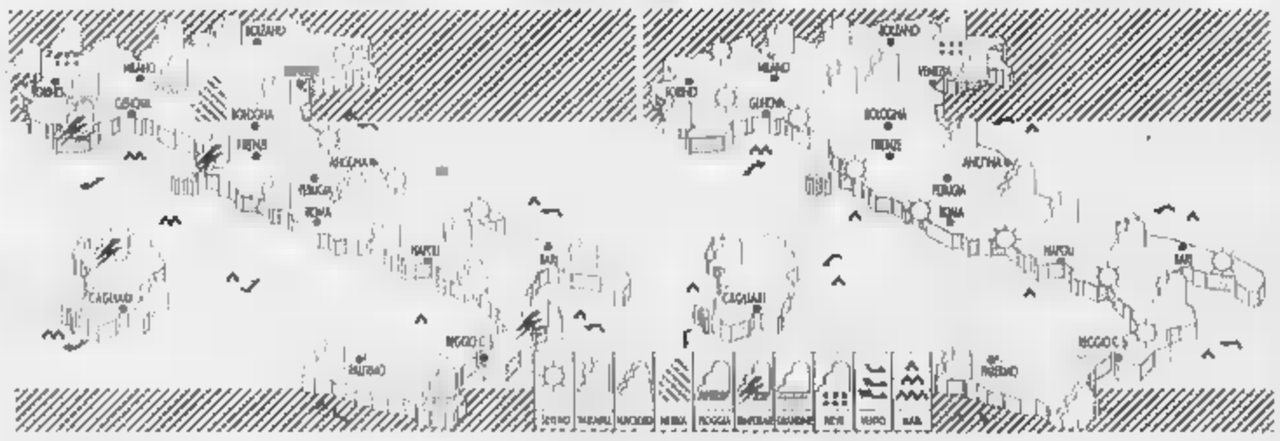

OGGI. Sulle regioni nord-occidentali, Toscana e Sardegna da nuvoloso a temporaneamente coperto con piovaschi e locali temporali. Schiarite in serata. Sul resto del Nord e del Centro nuvolosità variabile. Al Sud inizialmente nuvoloso con possibili piovaschi o temporali su Sicilia e Calabria.

DOMANI. Su tutto il versante occidentale generalmente poco nuvoloso. Su quello orientale nuvolosità variabile con possibili pi■■■ locali sul Veneto e sulle Marche. Temperature in diminuzione più sagnatamente nei valori notturni.

CITTA' ITALIANE

	min	max		min	max		min	max
Aosta	3	9	Bologna	4	12	Bari	9	17
Bolzano	1	8	Firenze	3	17	Napoli	11	18
Verona	2	13	Pisa	7	15	Potenza	np	np
Trieste	8	12	Ancona	5	12	S. M. Leuca	13	17
Venezia	2	12	Perugia	3	15	R. Calabria	15	24
Milano	2	15	Pescara	11	18	Palermo	13	21
Torino	4	10	L'Aquila	5	13	Catania	17	19
Cuneo	np	np	Roma Ciamp.	8	19	Messina	17	21
Genova	10	14	Roma Fiumi.	9	19	Alghero	12	18
Imperia	15	18	Campobasso	6	12	Cagliari	15	19

CITTA' ESTERE

	min	max		min	max		min	max	
Amsterdam	-2	8	sereno	Lisbona	9	16	variabile
Atene	12	18	nuvoloso	Londra	6	11	nuvoloso
Bangkok	24	33	variabile	Los Angeles	12	23	sereno
Berlino	-2	5	nuvoloso	Madrid	4	7	nuvoloso
Bruxelles	-2	7	variabile	Montreal	-3	5	nuvoloso
Bucarest	1	11	variabile	Mosca	-9	0	nuvoloso
Budapest	2	7	nuvoloso	New York	3	11	nuvoloso
Buenos Aires	14	26	variabile	Nizza	13	19	pioggia
Copenaghen	2	9	nuvoloso	Parigi	-1	7	sereno
Dublino	6	11	nuvoloso	Pechino	0	18	variabile
Francoforte	-4	7	nuvoloso	Praga	3	4	nuvoloso
Gerusalemme	10	19	sereno	Rio de Janeiro	20	24	pioggia
Ginevra	4	7	nuvoloso	Sofia	1	7	variabi■
Helsinki	7	11	variabile	Sydney	14	26	sereno
Johannesburg	14	27	variabile	Tokyo	12	23	sereno
Il Cairo	16	25	sereno	Varsavia	-2	4	nuvoloso
Istanbul	0	13	variabile	Vienna	2	7	variabile

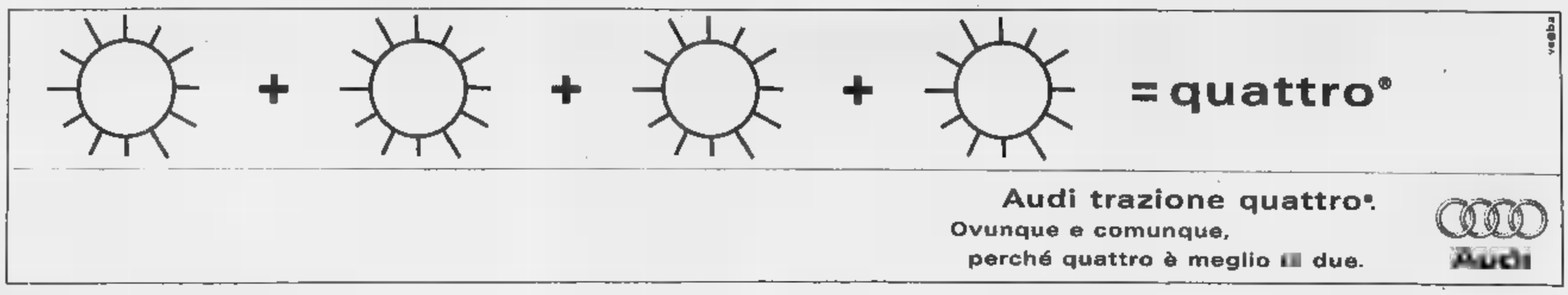

«Cerco sempre una ragione per alzarmi al mattino e per me non è facile, pesando quasi 200 chili»

«Se io dovessi farmi monaco, farei in modo che non lo sappia nessuno per non entrare nella categoria degli atei pentiti. Andrei nella steppa, in qualche monastero sperduto»

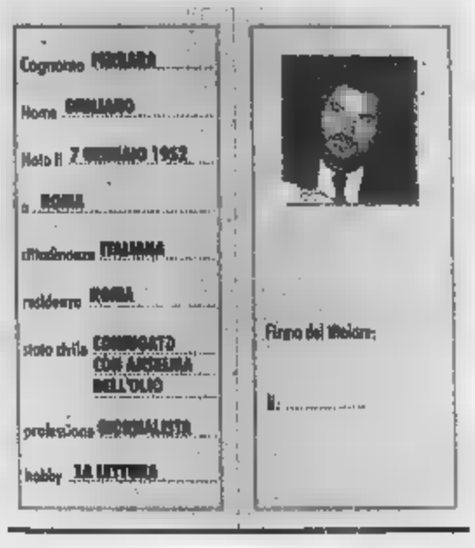

Giuliano Ferrara a sinistra, sopra Roberto Benigni: il suo ultimo film, «La vita è bella», è stato duramente criticato sul «Foglio»

La moglie del giornalista-opinionista, Anselma Dell'Olio

«Parigi vale un altro Foglio»

Ferrara: e con Internet sono dovunque

Elkann

GIULIANO Ferrara, lei è in esilio in Francia?

«No, dei non sono affatto in Francia! Bisogna convincersi che, con un piccolo 'powerbook' anche di non ultimissima generazione e un piccolo Nokia e un cavetto, dovunque uno sta è come se stesse in ufficio a Milano oppure a Roma. Poi ci sono i canali tv... Il lavoro giornalistico si fa soprattutto al telefono. Apro il computer e sono a Milano o a Roma contemporaneamente. Certo, si può dire che un po' manca il contatto umano. Diciamo che io non sono a Parigi, sono internettisticamente ubiquo».

Però si dice che lei a Parigi voglia fare un nuovo giornale.

«Sì, è vero. Potrebbe darsi che abbia senso creare un giornale che cerchi di valorizzare l'unica barriera rimasta che è la lingua. Voglio quindi fare un "Foglio" francese in francese, una versione europea di un giornale italiano che non è la traduzione del "Foglio" italiano. Non può avere spazio a Parigi, per esempio, una serie di articoli sulla differenza di umori e differenti ore del giorno di Cossiga. Si tratta invece di reinventare un giornale. Il primo a parlare di questo progetto fu François Furet».

Ma lei questo giornale lo sta facendo?

«Sto cercando, sto facendo un piano industriale, su dove e come si distribuisce. In Francia c'è per esempio un problema che è la tassa sulle copie invendute...».

Avrà soci francesi?

«Non ho ancora affrontato questo problema. Del resto il "Foglio" partì con 400 milioni messi da Sergio Zunchedda, immobiliarista di Cagliari».

Dicono che ci sia azionista Veronica Berlusconi.

«Sì, adesso sì. Certo, si può partire cercando vasti capitali, mangiandosene una parte prima del varo e poi spenderli in promozioni e pubblicità. Noi invece siamo partiti con il principio che chi fa il giornale deve portare in rovina il finanziatore. Io credo di aver fatto l'esperienza riuscita, anche se con la sovvenzione dello Stato, ma il "Foglio" è un giornale austero, poco costoso. Qui in Francia tra dieci giorni avrò un piano industriale e capirò se si può sostenere un'impresa di questo genere. Bisogna naturalmente che le caratteristiche mi piacciano e poi non sono così sicuro che lo farò».

Lei deve sempre cercarsi nuove imprese, perché?

«Ho cambiato spesso banco di lavoro. Non sono "routinier". Però so dare spiegazioni».

Fondamentalmente, lei si considera un giornalista?

«E' l'unica tutela corporativa che ho e sarei ingrato se dicessi che non è così. Sì, sono un giornalista».

E la politica?

«Non esiste differenza fra giornalismo e politica. Sono la stessa cosa condotta in modo diverso. C'è un patto trasparente con il lettore e con l'elettore».

Lei è un cinico?

«No».

Come vive?

«La mia vita funziona così. Ho, diciamo, un commando redazionale a Milano che è il mio punto di riferimento. Fare un quotidiano vuol dire che si aliena quasi completamente il proprio tempo. Cerco di ricavarmi spazi per leggere, parlare, fare e ascoltare qualche pettegolezzo e capire come va il mondo: chi vince, chi perde, chi merita di vincere. Perdo forse troppo tempo a differenza di altri a cercare dove stia il bene o il male. Li ho visti sempre congiunti in un abbraccio passionale ogni volta che ci ho provato».

Lei però politicamente è schierato, è così?

«Sì, sono un uomo di sinistra che milita, come tutti gli uomini di sinistra, per le sue idee fondate sulle libertà civili. Poi l'Italia è così paradossale che c'è un senatore di sinistra come Di Pietro che elenca tre problemi: il lavoro, la sicurezza e la legalità. Allora è ovvio che io stia con Berlusconi. Quando è caduto Craxi lo spazio per militare a sinistra si è ridotto a Berlusconi».

Berlusconi è una persona di sinistra.

«Senta, il governo con lui si è liberate duemila persone con un decreto, il decreto Biondi. E come prima pietra del riequilibrio antigiustizialista abbiamo messo un magistrato, Di Pietro, in condizione di uscire dalla magistratura. Anche Craxi era considerato molto di destra e poi diceva: "Io sono l'uomo più di sinistra in Italia"».

Esistono ancora la destra e la sinistra?

«Forse, ma non per me».

Lei ama i paradossi e le polemiche, no?

«Sì, le polemiche certo. Perché sono interessanti se ben condotte».

Perché è l'è presa con il povero Benigni?

«Povero! Ha avuto tre Oscar e tutto quel che voleva. Non ha avuto il 100%, il suggello di un abbraccio universale. Ci voleva un bambino che scalciava. Non era possibile che tutti, tutti, tutti, fossero dalla sua parte! Non importa sapere chi ha ragione o torto. La critica tanto non finisce mai».

Il film l'ha visto?

«Non tutto. Se non amo molto un film esco. Mi è successo anche alla Fenice di uscire durante un bel concerto. Io rivendico il diritto a uscire».

E i libri li legge fino in fondo?

«Sì, mi appassionano, se li leggo in lettura diagonale».

Per un giornalista che cos'è importante?

«Per un giornalista politico come me è importante la sfida attorno al comando dello Stato. Tutti invece dicono che sono importanti la società, la vita privata, l'economia globale. Io penso però che morirò, se non sono già morto, ancora con la grande ombra di Machiavelli e dei moralisti francesi Richelieu sulla politica. Per politica intendo anche il denaro, che è un grande soggetto e oggetto della politica».

«Benigni ha avuto tre Oscar e tutto quello che voleva. Non era possibile che tutti fossero dalla sua parte. Se non amo molto un film, esco. Rivendico il diritto a uscire, anche alla Fenice»

A lei piacciono la finanza e l'economia?

«Sì, m'interessano molto».

Se Berlusconi torna a governare, torna anche lei al governo?

«No, ho fatto una piccola testimonianza all'epoca del primo governo Berlusconi, nel '94. I miei antici socialisti allora erano in carcere o in esilio. Il partito era stato chiuso nel '93 in un commissariato e quindi il loro interlocutore forte, ricco e potente che era Berlusconi ha detto: "Mi ribello e provo a mettermi in navigazione". Io tra fare e fare preferisco fare. Non sono mai stato uomo di partito, però devo riconoscere che Forza Italia è stato un progetto riuscito in parte».

Craxi tornerà in Italia?

Non lo so. Mi sembra che l'unico modo sia il varo di una legge di amnistia. Se si sblocca la menzogna che la Dc era un partito di mafia e il Psi una banda di ladri, rimarrà tutto come oggi, avvelenato in un'atmosfera opaca. Così non decolleranno mai le riforme e le nuove istituzioni. La cultura della stabilità di cui parla il mio amico Ciampi, se posso dire così, con rispetto, rischia di decomporsi nella subcultura della stagnazione. Con 40, 75 o chissà quanti altri partiti».

Lei è un figlio di comunisti. D'Alema è il primo comunista a Palazzo Chigi. Che cosa ne dice?

«Intanto il primo comunista a Palazzo Chigi sono stato io e li ho fatto la mia parte. Ci sono andato con un grande movimento populista e democratico».

Però non era il presidente del Consiglio.

«E' vero. D'Alema è il primo presidente del Consiglio comunista. Quando è nato questo governo, io, che sono l'alter ego del professor Giovanni Sartori, pensavo che D'Alema potesse fare le riforme perché il suo era un governo politico e non tecnico. Però Sartori si è preso una cotta, la mia era una scommessa. E D'Alema non ha la forza e il coraggio di fare alcunché. Vuole solo restare fino alle elezioni. Vuole durare».

Perché?

«Perché per realizzare i suoi disegni, per mantenere tranquillo il suo esercito, pensa di realizzarsi se resta fino al 2001. In questo desiderio non è diverso da uno dei tantissimi governi Rumor».

Lei in questo balletto si diverte?

«Non so se la parola giusta è divertirsi. Ma una sempre una ragione che lo induca la mattina ad alzarsi (cosa per me facilissima perché peso quasi 200 chili). Uno si alza per incontrare gli altri e realizzare delle opere e lo dico cristianamente perché sono figlio di comunisti, ma allora i comunisti battezzavano i bambini».

Sta tornando alla religione Ferrara?

«No. Se dovessi farmi monaco farei in modo che non lo sappia nessuno per non entrare nella categoria degli atei pentiti. Sparirei come il professor Caffè o come Majorana. Non voglio come Bocca o Guttuso che si dica che anch'io ho scoperto Dio su due pagine di un settimanale. Andrei nella steppa, in qualche monastero freddo e sperduto».

Intanto, però, vive vita matrimoniale felice?

«Sì, sacrifico molto al Dio della famiglia che mi dà forza e energia».

Vede sovente i suoi genitori?

«Sì, abbiamo un legame di ferro e mi sento ancora figlio».

La sgridano di tanto in tanto?

«Sì, per qualche disattenzione o perché sono preoccupati per la mia salute».

Trascura la salute?

«No, è lei che purtroppo mi trascura».

Lei vive lunghi periodi in Francia e in America. Perché?

«Da un paio di mesi vivo in un luogo dove voglio realizzare un progetto, come ho già detto prima. Senza essere un internettomane non c'è modo più importante di usare un computer che spostarsi. Restando nel luogo dove si è. L'ubiquità è stata finalmente concessa, cosa che non è stata concessa nemmeno a Padre Pio nel processo di beatificazione».

Che cosa fa a Parigi oltre a lavorare?

«Incontro un numero sterminato di persone, funzionari, giornalisti. Io lavoro cinque o sei ore al giorno, perché scrivo editoriali, rispondo alle lettere, parlo con il condirettore, mi segno le riunioni, leggo i giornali italiani, francesi, inglesi. Poi giro per librerie e ho visto una bellissima mostra di Chardin. Poi vengono gli amici a trovarmi».

Non ha nostalgia di Roma?

«No, Roma è una città con la quale mantengo un legame abbastanza forte».

Guardando da Parigi si sente l'Europa?

«L'Europa è inafferrabile, è un fuoco fatuo nell'inutile facondia geodemenziale usata nel dibattito italiano. Da Parigi invece si sente che l'Europa esiste. La Germania ha un grande problema nazionale da risolvere, l'Inghilterra è una nave corsara, mentre la Francia è un Paese che ha una sua politica estera, ha la sua bomba atomica, è uno Stato centralizzato e funzionante. Per questo credo che la Francia sia il Paese centrale dell'Europa, al quale può attaccarsi facilmente l'Italia che in effetti è un po' come il giardino della Francia. Per questo credo che sia possibile un giornale italofrancese. Insomma la Quinta Repubblica francese è il giardino italiano è l'unica vera istituzione europea».

Per lei la tv è finita?

«No, sta lì. Di tanto in tanto faccio delle chiacchiere, non posso essere ubiquo. Sono stato due volte dopo l'assoluzione di Andreotti dal mio amico Vespa e forse sarebbe stato più interessante se avessero condannato Andreotti. Ma insomma è ovvio è molto meglio che non lo abbiano fatto».

Come si chiamerà il suo giornale francese?

«"Le Foglio", ma forse è troppo raffinato e lo chiamerò "Feuille quotidien"».

Senzatetto:
emergenza inverno.
Non rispondere
con un rifiuto.

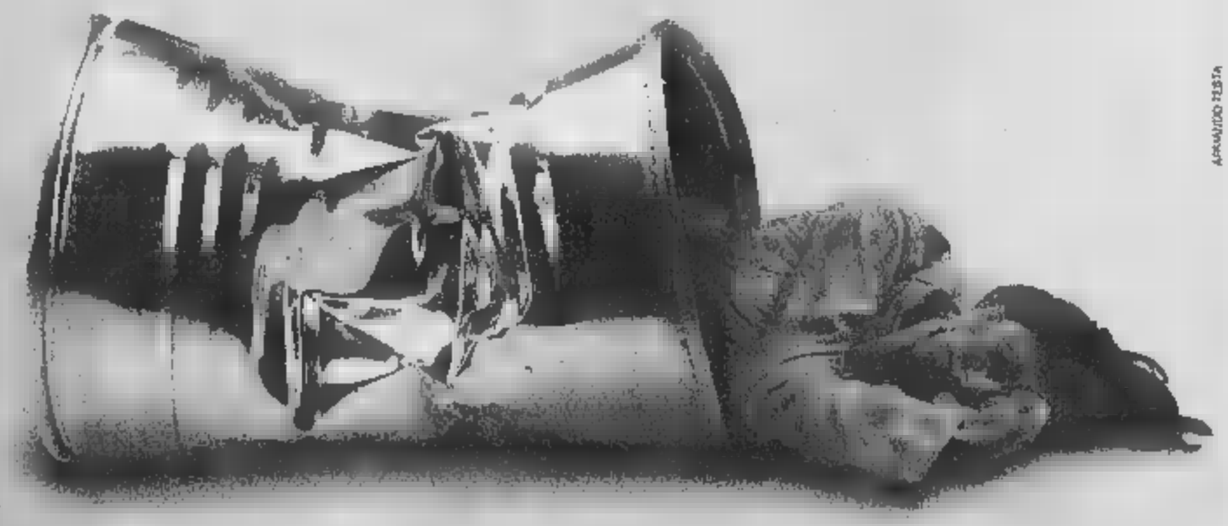

Un senzatetto è prima di tutto un essere umano, che ha bisogno di coprirsi, mangiare, curarsi. Come tutti noi. Da oltre vent'anni, Bartolomeo&C. offre assistenza concreta alle persone in difficoltà che vivono per strada. Per chi non ha una casa a cui tornare la sera, l'inverno può diventare un inferno, per questo ti chiediamo di aiutarci senza rimandare a domani. Non rifiutare.

Bartolomeo &C.
Bartolomeo&C. La di chi è senza casa.
via Sacchi 5h, via Magenta 6bis - Torino - Tel. 011/534864

Forte progresso per l'utile Snia

Risultato operativo a 19,7 miliardi per il gruppo Snia nel terzo trimestre dell'anno, in forte progresso rispetto ai 9,5 miliardi del trimestre precedente e alla perdita di 6,7 miliardi accusata nei primi tre mesi dell'anno. I ricavi netti nel periodo sono ammontati a 495,2 miliardi, contro i 481,1 miliardi dello stesso periodo dell'esercizio precedente. Il settore che nel trimestre ha fornito il maggior contributo al fatturato è la bioingegneria, con ricavi per 214,5 miliardi, oltre il [illegible] del totale del gruppo. I ricavi delle attività chimiche e dei fili tessili sono stati invece rispettivamente di 140,5 e di 137,5 miliardi. Le aree di criticità per il gruppo, si legge in una nota, appaiono oggi concentrate nel settore dei fili cellulosici e in alcune attività della chimica che scontano una perdurante debolezza di mercato. Complessivamente nei primi nove mesi dell'anno i ricavi netti del gruppo Snia sono stati pari a 1.618,8 miliardi (1.720,6 nel '98) con un risultato operativo consolidato di 22, 5 miliardi e un risultato ante imposte di 45,8 miliardi.

LE BORSE

MILANO	MibTel 23879	+410
N. YORK	Dow Jones 10789,01	+64,53
LONDRA	F. Times 6511,60	+155
TOKYO	Nikkei D. [illegible]	-96,35

LE MONETE

DOLLARO	in Italia 1985,00	+135,53
YEN	in Italia 20,95	+3,31
[illegible]	1,0300	-0,01
TEDESCO	105,22	-0,0157

Italgas verso alleanza con Acea

Italgas (gruppo Eni), sta puntando alla creazione di una partnership con l'Acea di Roma. «Con Acea abbiamo discorsi molto avanzati, potrebbe [illegible] uno dei nostri partner. Se si fa questa alleanza, le due società acquisteranno maggior valore. Stiamo parlando da tempo, gli azionisti sono favorevoli, c'è molto entusiasmo da parte nostra». Lo ha affermato Piero Mallardi, presidente di Italgas . Mallardi ha precisato che l'eventuale alleanza con l'Acea riguarda la gestione [illegible] servizi a rete nella capitale. Italgas, infatti, conta di cogliere le opportunità offerte dalle vaste concentrazioni metropolitane dove è già presente, cioè Firenze, Napoli e Roma, oltre a Torino dove peraltro già concorreva per la privatizzazione dell' Aem prima che il comune del capoluogo piemontese sospendesse il progetto di mettere una quota del capitale sul [illegible] to.

il fisco
[illegible] in edicola

il fisco
per essere o diventare esperti tributari

Braccio di ferro sulle liquidazioni. Il governo domani vara il pacchetto Visco. D'Antoni conferma la mobilitazione

D'Alema spiana la strada del Tfr

Stretta sui «paradisi fiscali», donazioni più facili

Il ministro delle Finanze Vincenzo Visco

ROMA

Il giorno dopo il via libera del Senato alla Finanziaria per il 2000 gli sguardi sono puntati innanzitutto sul consiglio dei ministri di domani dove il ministro delle Finanze Vincenzo Visco presenterà il disegno di legge collegato che introdurrà misure fiscali e il governo varerà la riforma del Tfr (il Trattamento di fine rapporto, la vecchia liquidazione). Nessun aumento delle tasse: il provvedimento dovrebbe contenere invece una riduzione delle imposte di bollo, abolendo ad esempio quello per l'autenticazione delle foto per i documenti personali. Dovrebbe contenere l'esenzione dall'Iva e dalle tasse di donazione per le aziende che intendano regalare libri e computer a scuole o centri sociali. Dovrebbero essere introdotte l'ereditarietà del diritto di riscatto delle case popolari, la revisione di alcune norme fiscali per il bilancio delle banche, nuove regole per i Boc (i Bot comunali), per le chiese e le saline. Un capitolo a parte riguarderà i paradisi fiscali: il reddito prodotto sarà imputato al proprietario italiano per la quota corrispondente alla sua partecipazione e si applicherà quando si deterrà una quota pari ad almeno il 25% e un valore di minimo 15 miliardi. E' previsto poi un ampliamento delle agevolazioni che riducevano per il '99 e il 2000 al 19% l'aliquota sul reddito delle imprese che nello stesso anno investano in beni strumentali nuovi e aumentino il patrimonio netto. Sarà infine introdotta la conciliazione bonaria con lo sconto del 50% sulle sanzioni in caso di errori formali nella dichiarazione dei redditi per smaltire l'arretrato del Fisco sui controlli.

Interventi saranno introdotti domani anche sul capitolo Mezzogiorno. «Un programma nuovo per il Sud che dia certezza a tutte le regioni meridionali», ha annunciato Fabrizio Barca, responsabile del Dipartimento politiche per lo sviluppo del ministero del Tesoro. L'obiettivo è di «assegnare risorse da una parte alla piccola industria e dall'altra al turismo ma sempre affidando responsabilità agli enti locali e alle regioni nell'operatività di queste scelte».

Il governo intende varare domani la riforma del Tfr con la possibilità di prevedere tassi agevolati alle piccole imprese che smobilizzano il Tfr. Per gli autonomi, invece, le agevolazioni devono avere carattere prettamente fiscale, ma il governo si è impegnato a discuterne con le associazioni di categoria prima dell'introduzione. Un primo via libera alla riforma da parte dei rappresentanti dei lavoratori era giunto già venerdì sera, ma il leader della Cgil Sergio Cofferati ha chiesto ieri «stabilità e consistenza alla previdenza integrativa», stabilendo che «l'adesione al Fondo sia stabilito contrattualmente, con la possibilità del recesso da parte del lavoratore» e la destinazione del «Tfr futuro tutto alla previdenza complementare».

Ma ieri è stata anche la giornata delle critiche al provvedimento che palazzo Madama ha inviato alla Camera. Il ministro Visco ha confessato di essere stato contrario alla misura che introduce la riduzione dell'Irpef sulla prima casa. «La ritenevo una misura a favore dei vecchi, che destinava risorse a chi le ha già», ha spiegato ieri nel corso di un convegno. Il ministro si è poi lamentato perchè «troppo spesso si sono confusi gli interessi della gente con gli interessi delle categorie, pensando, ad esempio ai medici e non ai malati». Il leader della Cisl Sergio D'Antoni ha confermato la mobilitazione del 20 novembre contro la Finanziaria, mentre tra Sergio Cofferati e il premier Massimo D'Alema si è registrato un veloce botta e risposta a proposito delle misure che prevedono l'estensione dell'assegno di maternità. Entrambi si sono attribuiti il merito del provvedimento.

Il sottosegretario alle Comunicazioni Vincenzo Vita ha annunciato che alla Camera il governo riproporrà l'ipotesi di modificare i canoni di concessione per l'emittenza pubblica e privata nazionale e locale portandolo all'1% sui ricavi.

UN TFR DA 25 MILA MILIARDI

In sintesi la «fotografia» dei fondi pensione in Italia

FONDI E TFR

Il trasferimento del Tfr dalle aziende ai Fondi «vale» 25 mila miliardi (17-18 mila solo per il settore privato). Il governo vuole [illegible] attraverso un «collegato», ma i sindacati sono tiepidi, la Confindustria irena, solo gli autonomi sono d'accordo.

[illegible]

Nascono da accordi tra imprese e lavoratori. C'è libertà di adesione individuale. I contributi sono definiti e il tasso di rendimento finanziario è garantito.
Possono essere versati al massimo il [illegible] della retribuzione da parte del lavoratore, il 2% dall'impresa e quasi il 30% del Tfr (intero per i nuovi assunti).
Al 31 gennaio erano iscritti ai 21 fondi autorizzati 380.000 lavoratori dipendenti per circa 461 miliardi di contributi (i lavoratori con meno di [illegible] sono appena il 9% del totale).
Durante l'anno sono [illegible] autorizzati altri 10 fondi chiusi (31 quindi il totale). Il maggiore numero di aderenti è dei metalmeccanici (259.000 iscritti, 21[illegible] degli addetti) mentre i chimici hanno 76.000 iscritti (31,4%).

FONDI APERTI

Possono iscriversi tutti i lavoratori, i promotori sono soprattutto assicurazioni ma anche Sim e banche. Al 31 gennaio su 75 fondi [illegible] iscritti oltre 20.000 lavoratori per 57 miliardi di contributi. Il numero a fine ottobre è salito a 85. Gli iscritti ai fondi aperti sono soprattutto lavoratori in proprio ([illegible]) ma anche altri lavoratori autonomi (28,2%) e liberi professionisti (9,4%). I lavoratori dipendenti sono appena l'1,9%. Il contributo è definito e il tasso di rendimento finanziario è garantito

[illegible] I PR[illegible]

Sono 774 i fondi preesistenti la riforma, 609 dei quali nell'area di competenza della Covip.
Secondo un'elaborazione del Censis i lavoratori interessati sono circa
1,6 milioni per circa 30.000 miliardi di riserve patrimoniali e [illegible]
4000 miliardi di flussi contributivi annui.

«In un anno 100 mila posti»

Mattarella: le imprese devono investire

ROMA

Centomila nuovi posti di lavoro sono stati creati grazie alle agevolazioni fiscali mosse [illegible] moto dalla legge finanziaria del '98. Lo annuncia il Notiziario fiscale del ministero delle Finanze, secondo il quale la metà dei nuovi posti sono andati a giovani sotto i 30 anni e il 70% fino a [illegible] anni. Cresce tra i nuovi assunti anche il peso delle donne che ha raggiunto il 29,6% del totale. Ma il dato di maggior rilievo emerge dall' analisi della tipologia dei rapporti di lavoro intrapresi: l'85 per cento dei contratti risulta infatti essere a tempo pieno e indeterminato. Le assunzioni attraverso crediti di imposta rappresentano inoltre il 22,3 per cento del totale degli avviamenti al lavoro nelle regioni del Mezzogiorno. Per il governo è un primo passo. Approvata la manovra economica, l'esecutivo si aspetta risposte certe dagli industriali con nuovi investimenti. Il vice presidente del Consiglio Sergio Mattarella ha affermato ieri che nella Finanziaria «il governo ha dato risposte chiare e significative alle esigenze degli industriali, ve ne saranno delle altre negli interventi che il governo sta preparando con i collegati. Naturalmente il governo ci aspettiamo che a questa serie di incentivi e stimoli alla produttività seguano realmente degli investimenti». Per il vice presidente del Consiglio «tutto l'impianto della Finanziaria è volto a stimolare investimenti e sviluppo, e si avranno ricadute soprattutto al Sud. Gli sgravi fiscali per oltre 10 mila mld che si sono in questa [illegible] dovranno creare nuovi investimenti. Anche l'abbassamento dell'Iva per l'edilizia è volto a stimolare nuova occupazione in un settore ad alta densità di lavoro». «In questi tre anni - ha aggiunto Mattarella - abbiamo avuto 600 mila posti di lavoro in più, 250 mila nell'ultimo anno, la tendenza è in aumento. Non tutti, ma una parte significativa di questi posti di lavoro, è data dalla flessibilità, che serve molto a creare nuova occupazione». Il governo è fortemente impegnato, ha concluso Mattarella, negli investimenti a favore del Mezzogiorno: «Nei primi mesi di quest' anno i finanziamenti ulteriori a quelli ordinari già stanziati per il Sud sono stati del 9% in più rispetto al primo semestre '98. Nel triennio in corso vi sono oltre 50 mila miliardi di risorse ulteriori». [r. e. s.]

Monti sprona l'Italia

«Dopo l'euro siamo in fase di stallo» Romiti: «E' una finanziaria debole»

Cesare Romiti presidente Rcs critica la finanziaria

MILANO

«L'Italia è il paese che sembra avere le scorie maggiori da smaltire» nel passaggio verso la cosidetta terza rivoluzione industriale. Così Cesare Romiti, presidente della Rcs editori, nel suo intervento all'Assolombarda di Milano, davanti alla platea del Convegno della Federazione Nazionale dei Cavalieri del Lavoro, dedicato alla «Leadership nella società del Duemila». Romiti critica la finanziaria («E' tenue, scarsa. E' un bene che sia stata approvata, ma [illegible] è certo una finanziaria di svolta») e subito il sottosegretario alla presidenza del Consiglio, Franco Bassanini, lo rintuzza:«Ma cosa vuole Romiti? Una finanziaria pesante? Questa è una finanziaria che riduce le tasse di 10 mila miliardi in un anno e di 45 mila in quattro. In altri[illegible] dolor Romiti [illegible] preso posizioni diametralmente contrarie. Forse ora ha cambiato idea».

Ma quali sono scorie? Romiti ha fatto alcuni esempi delle «scorie» che l'Italia deve scrollarsi di dosso: «Basta guardare -ha detto- alla sicurezza sociale, all'occupazione e al sistema scolastico». Quanto alla previdenza, «innumerevoli gruppi -ha detto Romiti- si sono impegnati, attraverso la complicità dei legislatori, ad avere più di quanto dato, pensionandosi prima del tempo, facendosi riconoscere dei privilegi o fingendosi inabili al lavoro».

Ma il richiamo più più duro all'Italia è arrivato dal commissario Europeo Mario. «Senza un'Italia competitiva, l'Europa sarebbe più debole. Dopo il grande sforzo fatto per entrare nell'euro il Paese trova in una fase di stallo. Ma l'Italia ha forze per tirarsi fuori e ne ha dato ampia dimostrazione negli anni passati».

E' toccato invece a Benito Benedini, presidente di Assolombarda, il compito di delineare la proposta della Federazione dei Cavalieri del Lavoro, messo a punto sulla base di un documento realizzato in collaborazione con l'Istituto Universitario Europeo di Firenze. Che può essere sintetizzata così: gli scenari che si disegnano per il prossimo futuro indicano la necessità di una leadership nuova, pluralistica, che sappia gestire i rapidi e profondi mutamenti in corso garantendo alla società del domani valori positivi basati sulla responsabilità personale e sulla solidarietà.

Dopo l'acquisizione della Case in vista nuove operazioni. Previsti risparmi per 4500 miliardi

Super New Holland alla prova di Wall Street

Quadrino: con Cnh vogliamo diventare un simbolo mondiale

Vanni Cornero
inviato a BOLOGNA

Domani a Wall Street i titoli New Holland e Case si presenteranno uniti sotto un nuovo nome: «Cnh». Così è stata battezzata la corporation nata dalla fusione dei due colossi del settore macchine agricole e per l'edilizia. «Siamo pronti a catturare il mondo», ha detto Jean-Pierre Rosso, presidente della nuova società globale controllata dalla Fiat, che, insieme con il co-presidente Umberto Quadrino ha illustrato le linee strategiche su cui si muoverà l'azienda.

Fondamentali alcuni punti. Innanzitutto i risparmi che verranno dalle sinergie e che nella prima fase operativa sono quantificati in 4-500 milioni di dollari l'anno. Risparmi che, ha spiegato Quadrino, verranno reinvestiti nei vari settori aziendali, ma soprattutto in quello della ricerca e sviluppo. Poi il mantenimento dei rispettivi marchi di gruppo e aziendali mentre invece i servizi finanziari verranno unificati.

«Le nostre strategie - ha sottolineato Umberto Quadrino - sono quelle di un'azienda che intende diventare un simbolo del mercato e rimanerci per sempre. Abbiamo tutti i numeri per farlo: dalla redditività alla globalità, che ci consente di bilanciare eventuali crisi di mercato in ogni parte del mondo.

E Cnh è ben decisa a crescere anche in una situazione di concorrenza feroce: «Pensiamo ad altre acquisizioni o fusioni - annuncia Jeanne-Pierre Rosso -. Vogliamo giocare con grande aggressività».

Intanto per continuare a proporre alla sua clientela i suoi marchi preferiti, Cnh si prepara a mettere in opera un modello di gestione di marchi e reti di distribuzione multiplo. Per Cnh

Umberto Quadrino co-presidente della Cnh il colosso mondiale delle macchine agricole

questa strategia è perfettamente coerente dal punto di vista commerciale, questo per due ragioni. La fedeltà del cliente a un marchio è molto forte in questo settore d'attività. Poi le attività di Case e New Holland sono estremamente complementari e i differenti marchi di ogni azienda possiedono all'interno dei diversi segmenti di clientela e nei diversi mercati del mondo un forte appeal.

Ecco perché in avvenire Cnh continuerà a rafforzare la distinzione tra i marchi mettendo l'accento sulle necessità dei segmenti di clientela specifici di ogni marchio. I punti di differenziazione ingloberanno tutto quello che il cliente può essere portato ad apprezzare: dall'aspetto del prodotto alla sua utilizzazione e alle sue performance passando attraverso i servizi dopovendita, la diffusione d'informazione e i servizi più avanzati.

Ma una delle grandi possibilità di creare valore all'interno di Cnh è lo sviluppo e la fabbricazione di materiale agricolo e la costruzione partendo da piattaforme mondiali. Questo avverrà concependo e fabbricando prodotti dotati di caratteristiche che differenzino chiaramente i modelli da una marca all'altra.

Cnh realizzerà importanti sinergie concependo ed elaborando questi prodotti sulla base di piattaforme comuni.

Dal Zotto presidente

[illegible]

MILANO. L'assemblea di Acp [illegible] line, Associazione delle concessionarie di pubblicità che gestiscono la vendita di spazi pubblicitari nei siti Internet, ha eletto presidente, all'unanimità, Dario Dal Zotto, presidente Publikompass. Sono stati eletti nel Consiglio direttivo dell'associazione: Giorgio Costa (Numerica), Romeo Gnoni (Manzoni), Luca Paglicci (Sole 24 Ore), Giampiero Pelle (Click It), Fabio Pezzotti (Webnext) e Guccio Tolomei (Sma Punto Net).

Ad Acp on line, che fa parte di Fcp, hanno aderito sinora 19 concessionarie: Altrimedia, Click It, Columbus Net, Comedi, Manzoni, Matrix, Numerica, Piemme, Publikompass, Publitalia, Radio e Reti, Rcs, Secondamano, Sipra, Sma Punto Net, Sole 24 ore, Spe, Webnext e 24/7 media Italia.

Prenota Lino Banfi
di 75x35 e [illegible] stupisci
un fax, una stampante,
uno scanner, un telefono
e una copiatrice.
O siete Mago Merlino
o avete scelto un fax
multifunzione Olivetti.

Con tante funzioni in una sola macchina risparmi sullo spazio e risparmi anche sui costi.
Non è magia, è tecnologia Olivetti.

800-365453
www.olivetti-lexikon.it
olivetti
@HOME @OFFICE

La Cisl plaude alle aperture del nuovo segretario Cisal. Cgil e Uil: sbandata pericolosa, firmano contratti pirata

Scontro sul sindacato «azzurro»

Cofferati: serve un patto fra le generazioni

Luigi Grassia

E' sempre più profondo il solco fra la Cisl e le confederazioni (un tempo) sorelle Cgil e Uil: dopo i dissidi sul governo e quelli sui contratti firmati a Milano, Roma e Bologna, a far litigare la triade è il sindacato «berlusconiano» Cisal, da ieri alleato ufficiale di D'Antoni. Dure le bordate polemiche di Cgil e Uil sulla «sbandata pericolosa» della Cisl verso una Cisal che a loro dire firma «contratti pirata», mentre D'Antoni ribatte: «La competizione fra noi è molto forte, a prescindere dalla Cisal».

La Cisal, che dichiara 1 milione e mezzo di iscritti (concentrati soprattutto nel Centro-Sud e nel pubblico impiego), ha eletto ieri all'unanimità segretario generale Giuseppe Carbone, ratificandone la linea di apertura al confronto con le altre sigle confederali e indicando fra queste la Cisl come interlocutore più in sintonia. D'Antoni ha approvato pubblicamente la nuova linea, apparendo al congresso Cisal di Roma a fianco di Carbone e del [illegible]o presidente Giuseppe Civetta. In un applaudito intervento, il segretario della Cisl ha dato via libera all'adesione del sindacato autonomo alla manifestazione contro il governo del [illegible] novembre e ha proclamato: «Lavoreremo insieme per raggiungere i traguardi comuni. [illegible]lteremo in moto un meccanismo di competizione nel movimento sindacale per rafforzare le nostre linee. Questo - ha aggiunto - non deve meravigliare [illegible]essun altro. Cgil [illegible] Uil non devono temere». D'Antoni ha poi respinto tutte le «etichette politiche» che in molti gli attribuiscono in questo periodo. Ma ha aggiunto: «Una aspirazione ce l'ho, in questo Paese non voglio morire né comunista né fascista».

D'Antoni: «Forte competizione fra noi Non morirò fascista né comunista»

Da sinistra il segretario della Cgil, Sergio Cofferati e quello della Cisl D'Antoni

Il leader della Cisl dal palco si è anche rivolto indirettamente al segretario della Cgil, Sergio Cofferati, contestandogli certe affermazioni rilasciate in vista dell'even[illegible]: «Dire che protestare contro il governo è autolesionismo. Io rispondo che è autolesionismo [illegible] mettersi tutti insieme a protestare per ottenere di più». E, ha incalzato, una «questione di coerenza: il sindacato conta se è veramente autonomo da tutti». E la Cisl «non giudicherà mai i governi da come sono composti ma sempre dalle scelte che fanno. Ne abbiamo dato prova. Non facciamo sconti a nessuno» su lavoro, inflazione, Mezzogiorno, stato sociale.

D'Antoni ha concluso in crescendo: «Se Cgil e Uil si lamentano per questo, il motivo vero è che la Cisal ha scelto [illegible]. Se avesse preferito loro non avrebbero fatto storia. Indubbiamente nel sindacalismo confederale siamo entrati in una nuova fase di competizione, Cisal o non Cisal. Ci siamo entrati per le scelte fatte su finanziaria, democrazia economica e altro ancora».

Durissime le reazioni [illegible] Cgil e Uil. «La Cisl ha una volontà polemica molto forte - ha osservato il segretario Sergio Cofferati in [illegible] intervento radiofonico - che qualche volta supera la soglia del rispetto nei confronti della Cgil. Trovo che questo sia un errore». Sui rapporti preferenziali fra Cisl e Cisal ha commentato: «Ogni organizzazione li tiene con chi vuole. Ma si tenga presente che le organizzazioni confederali puntano alla rappresentanza di interes[illegible] complessi, a volte diversi [illegible] di loro. Così [illegible] è per gli autonomi». Poi ha incalzato: «Tra organizzazioni sindacali vi sono spesso opinioni diverse. Ma la diversità di opinione [illegible] può tradursi in accordi separati. Quello che è capitato [illegible] Milano si è ripetuto [illegible] Roma ed [illegible] accaduto da pochi giorni a Bologna».

Sempre ieri, in un distinta occasione, Cofferati si è occupato anche di lavoro e pensioni riproponendo il concetto di un «patto tra generazioni» che passi anche per una riorganizzazione del welfare: «Occorre uno stato sociale - ha spiegato - che si rivolga ai giovani, conservando nello stesso tempo la rete di protezione per gli anziani che non è pensabile abbandonare in una società che [illegible] invecchiando».

Tornando alla questione Cisl-Cisal, altre voci si sono fatte sentire dalla Cgil. «Quella di D'Antoni è una sbandata pericolosa - ha detto il segretario confederale Walter Cerfeda -. È un gravissimo errore fare un'intesa senza principi. La Cisal è un sindacato che ha fatto concorrenza sleale a Cgil, Cisl e Uil firmando "contratti pirata" per i quali siamo ancora di fronte alla magistratura».

Sulla stessa linea della Cgil anche [illegible] Uil: «E la Cisl - accusa il segretario confederale Luigi Angeletti - ad avere un preconcetto contro il governo. Il governo abbassa le tasse e D'Antoni organizza una manifestazione di protesta; il comune di Bologna aumenta l'imposizione e lui corre a firmarci un accordo. Credo che sia il momento di discutere insieme una politica coerente».

LE TESSERE SINDACALI

RAFFRONTO DEGLI ISCRITTI A CGIL, CISL, UIL e CISAL

ANNO	ATTIVI	PENSIONATI	TOTALI
CGIL			
1986	2.863.975	1.783.063	[illegible]
1997	2.339.829	2.875.459	**5.215.288**
CISL			
1986	2.132.939	842.543	[illegible]
1997	1.946.502	1.909.832	**3.[illegible]**
[illegible]			
1986	1.144.895	160.787	**1.[illegible]**
1997	1.169.833	418.437	**1.588.270**

[illegible] DICHIARA 1 MILIONE E MEZZO DI ISCRITTI, [illegible] LO PIU' NEL CENTRO-SUD, [illegible] COMPRENSIVI DI PENSIONATI, ASSOCIATI [illegible] DELEGA SINDACALE [illegible] A MEZZO DEI [illegible] DI LAVORO.

Questa settimana si vola: Treu sospende lo sciopero del settore aereo

Sarà benzina, domani si decide

Bersani tenta la mediazione con la categoria

ROMA

Una buona notizia per chi aveva in programma di volare nei prossimi giorni: la preannunciata serie di scioperi nel settore aereo (da domani fino al 26 novembre), è saltata. Il ministro dei Trasporti Tiziano Treu ha infatti firmato un'ordinanza che ha differito tutte le agitazioni. Soltanto sul filo di lana si potrebbe i[illegible] risolvere [illegible] scontro governo-benzinai sulla liberalizzazione del settore, che ha portato la categoria a proclamare [illegible] primo pacchetto di scioperi da martedì sera a sabato mattina; la soluzione potrebbe però essere trovata domani nel corso di un incontro dal ministro dell'Industria Pierluigi Bersani con i rappresentanti sindacali dei gestori.

Il provvedimento adottato nei confronti del settore aereo, è stato definito dal ministero dei Trasporti, «necessario, visto il gran numero di scioperi concentrati nello stesso periodo che avrebbe seriamente compromesso il diritto alla mobilità dei cittadini». Treu ha inoltre invitato le organizzazioni sindacali a riprogrammare le agitazioni, concentrandole eventualmente in un'unica giornata, per impedire continue interruzioni nel settore che «determinerebbero disagi non tollerabili agli utenti». A questo proposito, alcune sigle sindacali (Fit-Cisl, Uilt-Uil e Lictu) hanno accolto l'invito del ministro decidendo di rinviare gli scioperi ad altra data.

Per quanto riguarda i benzinai, le associa[illegible] rilengono comunque «possibile, in una fase negoziale con il governo, intervenire con modifiche al testo attuale che consentano di mantenere in equilibrio il sistema senza penalizzare la categoria». Aprire nuovi impianti self service «post pay» potrebbe voler dire «una proliferazione immediata di nuovi impianti» e «la scomparsa di circa centomila operatori e delle loro famiglie». I gestori ricordano l'esperienza di altri paesi europei, dove si è assistito a una desertificazione delle aree, a [illegible] aumento medio dei prezzi sui beni di immediata necessità, alla nascita di un cartello dei prezzi in regime di oligopolio. Insomma, l'esecutivo dovrebbe ritirare il provvedimento che delinea una «ristrutturazione selvaggia». **[r. e. s.]**

Fissato il prezzo di collocamento

BasicNet in Borsa «quotata» 3,9 euro

TORINO

E' stata la settimana d'oro di Robe di Kappa. BasicNet, l'impresa torinese che [illegible] controlla il marchio, ha concluso ieri il processo di collocamento delle azioni fissandone il prezzo a 3,9 euro. L'amministratore delegato Marco Boglione non nasconde l'entusiasmo per com'è andata.

Che bilancio fa dell'operazione?

«Vorrei sottolineare la cosa più straordinaria: la richiesta degli investitori individuali ha superato l'offerta di 8 volte e quella degli istituzionali di 4. In totale 67 mila persone hanno prenotato 41 milioni di titoli e gli investitori istituzionali, con [illegible] rappresentanza di fondi comuni di tutti i Paesi europei, altri 31 milioni, per [illegible] totale di 72 milioni contro 13,9 dell'offerta. Il rapporto complessivo è [illegible] entusiasmante 5,2 a 1. Per venire incontro alla richiesta abbiamo elevato la quota del "retail" dal [illegible] al 50%».

Marco Boglione

Come interpreta la risposta del mercato?

«Il consumatore, l'individuo, le famiglie ci apprezza[illegible] per i nostri prodotti di abbigliamento per il tempo libero. I professionisti dell'investimento, nella loro massima rappresentatività internazionale, hanno recepito il messaggio della forza del nostro business-system, che consiste nella gestione di una rete molto flessibile e interattiva, estesa alla trentina di Paesi in cui si distribuiscono i 200 stabilimenti dei nostri fornitori e ai 72 Paesi dove smerciamo [illegible] milioni di capi all'anno».

Come è stato scelto il prezzo?

«Il valore di 3,9 euro è il più giusto, alla metà esatta della "forchetta" che andava dai 3,4 ai 4,4. La capitalizzazione di Borsa di BasicNet sarà oltre i 220 miliardi [illegible] lire».

Che cosa farete col denaro fresco che è entrato in cassa con il collocamento?

«Abbiamo un programma di espansione globale, perché pensiamo che il mercato offra degli spazi: i competitori sono pochi e noi abbiamo tutti gli strumenti per farcela».

[illegible]pansione lungo quali linee?

«Vogliamo crescere "in verticale" nei mercati dove siamo già forti, [illegible] gli Stati Uniti e l'Europa, e "in orizzontale" verso quelli dove siamo poco presenti e assenti, [illegible] il Sud America, la Cina e l'Estremo Oriente in genere».

Usando anche nuovi sistemi di business?

«No, puntando sempre sul business-system che ci ha permesso di crescere del 20% composto all'anno negli ultimi tre anni, che invece per la concorrenza sono stati pessimi».

A Piazza Affari il titolo BasicNet esordirà mercoledì 17. **[lui. gra.]**

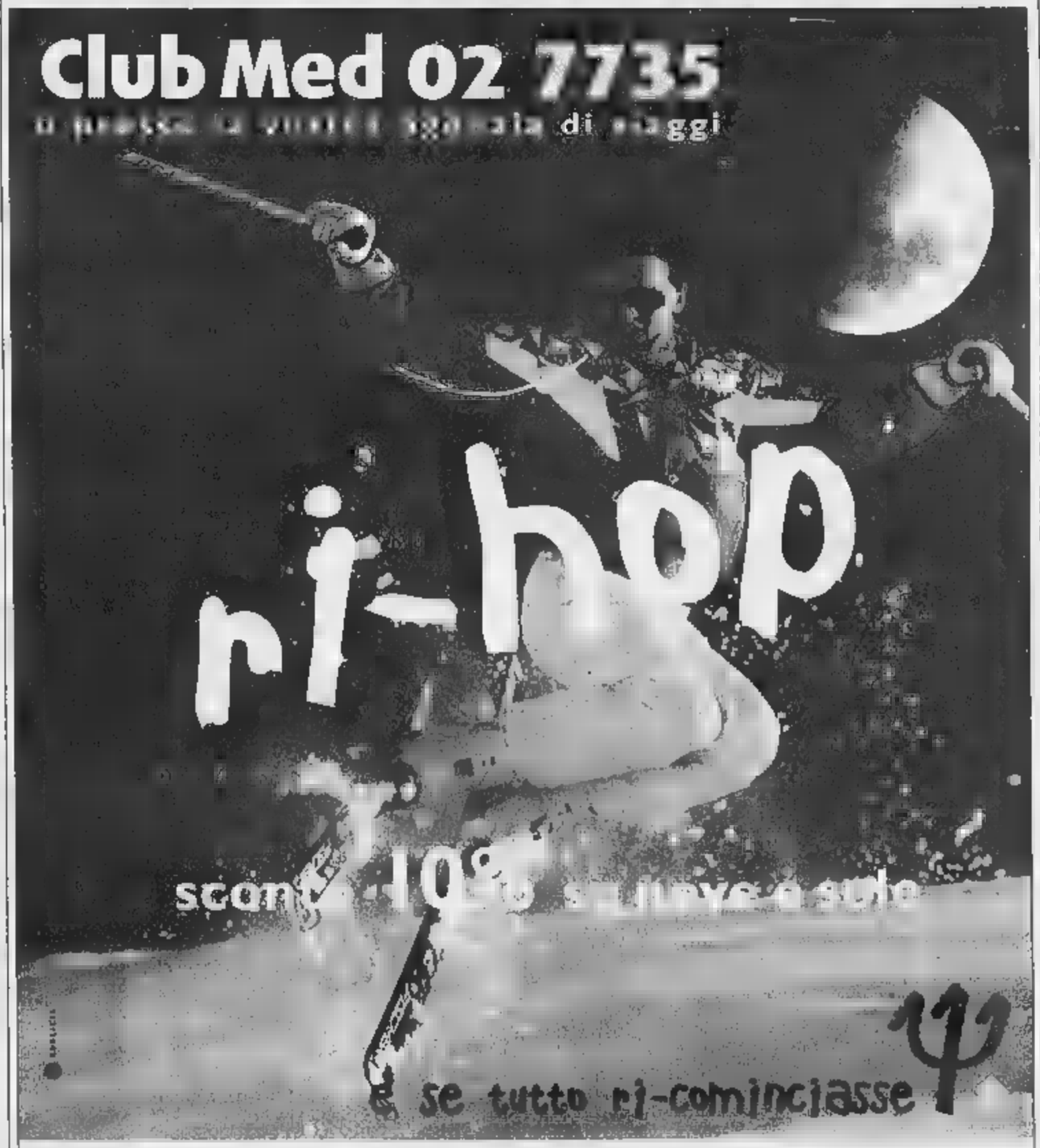

Se prenotate entro il 15 novembre. Neve, sole, mare: al Club Med potete avere tutto, e con il 10% di sconto. Da Villars a Sestrière, da Paradise Island a Coral Beach, perché il sole al Club è a 360°, a [illegible] metri come a livello del [illegible]. È il momento di scegliere.

La promozione è applicata su [illegible] villaggi neve e sole per soggiorni di minimo 7 giorni consecutivi (tranne Agadir e Coral Beach: 8 giorni) [illegible] fruizione dal 1° novembre [illegible] al 30 aprile 2000. La riduzione [illegible] si applica ai soggiorni che includono le date dal 18 dicembre 1999 al 9 ge[illegible] [illegible] e [illegible] è cumulabile con le promozioni "luna di miele" e "18-25 anni". Per conoscere i villaggi in promozione e le condizioni generali di vendita, si rimanda al catalogo Club Med autunno-inverno [illegible].

«Gli utenti vanno più tutelati»

Lo spot al telefono Interviene Rodotà

ROMA

GratisTel deve perfezionare i moduli di adesione al servizio di telefonate «con spot» gratuite, per tutelare maggiormente la raccolta e il trattamento dei dati personali di chi chiama; e deve essere GratisTel ad informare il chiamato che sta per ricevere una telefonata [illegible]t spot e permettere così che decida se accettarla. Queste le principali condizioni poste dal Garante della privacy, Stefano Rodotà, a GratisTel per dare il via al suo servizio.

Il Garante ha evidenziato le clausole presenti nel modulo devono indicare se il conferimento di alcuni dati è obbligatorio o facoltativo; eliminare la richiesta di alcune informazioni non essenziali, come il codice fiscale; specificare che l'assenso a ricevere al proprio domicilio materiale pubblicita[illegible], manifestato dal sottoscrittore durante l'ascolto di [illegible] spot e espresso [illegible] favore della sola società di cui è trasmesso lo spot; individuare, riguardo alla cessione dei dati a scopi pubblicitari nei confronti di altre società non direttamente collegate al circuito GratisTel, le categorie delle società destinatarie.

Stefano Rodotà

GratisTel Italia dovrà modificare i moduli del contrat[illegible] dandone riscontro al Garante prima dell'attivazione del servizio, comunicare ai sottoscrittori che hanno già aderito al servizio le clausole modificate, anche al fine di ottenere nuovamente il consenso dei sottoscrittori alla cessione dei loro dati a società terze. Anche per quanto riguarda gli abbonati e gli utenti chiamati che ascoltano messaggi pubblicitari, il servizio GratisTel è soggetto alla disciplina sui dati personali e di riservatezza nelle Tlc. I dati relativi alle utenze chiamate - spiega il Garante - sono, infatti, [illegible]getto di trattamento da parte della società che li raccoglie. Pertanto, anche queste ultime devono poter esprimere le proprie scelte rispetto all'uso dei loro dati a fini pubblicitari. L'Autorità [illegible] ritiene che tocchi ai sottoscrittori l'obbligo di informare le persone chiamate: l'onere spetta alla società fornitrice del servizio, che deve predisporre un messaggio chiaro per permettere al chiamato di [illegible] ricevere inconsapevolmente una chiamata con spot o di ascoltare messaggi pubblicitari senza un messaggio anche sintetico e l'espressione di un consenso. Rimane il problema della libertà di comunicazione, che potrebbe essere limitata da un'alternativa circoscritta all'accettazione della pubblicità o all'interruzione della telefonata. A questo proposito il Garante ha trasmesso il provvedimento all'Autorità per le garanzie nelle comunicazioni. La società ha comunicato di «[illegible] già attivata per recepire quanto possibile del pronunciamento del Garante». **[r. e. s.]**

All'Eima di Bologna costruttori soddisfatti di un '99 all'insegna della stabilizzazione

Macchine agricole, avanti piano

Tassinari: per il futuro dobbiamo puntare sull'alta tecnologia dei nostri prodotti

Vanni Cornero
inviato a BOLOGNA

I produttori italiani di macchine agricole fanno il punto sul settore all'Eima di Bologna, che con questa edizione festeggia la sua trentesima edizione. I dati previsionali confermano un andamento positivo, facendo stimare a fine '99 un fatturato complessivo pari a 11.250 miliardi di lire. La produzione di trattrici, trattrici incomplete e loro ricambi, e di macchine agricole (comprendenti una vasta tipologia di mezzi e attrezzature fra i quali le macchine per il giardinaggio) dovrebbe raggiungere le 850.000 tonnellate complessive, con un decremento del 3,5 per cento in peso, e del 3,8 per cento in valore, rispetto all'annata '98 che aveva segnato il record storico di produzione. La flessione è da attribuire al calo delle esportazioni, che ha interessato le trattrici (10,4%) e in misura minore le macchine agricole (-3% circa). Per contro risultano in aumento le importazioni (+7% in peso per le trattrici e +4,6% per le altre macchine agricole), con una conseguente riduzione del saldo commerciale, che mantiene comunque un attivo di oltre 4300 miliardi.

Per quanto riguarda il mercato interno delle trattrici, nei primi 9 mesi del '99 si registra un aumento delle vendite, sia delle macchine di fabbricazione nazionale sia di quelle di fabbricazione estera, rispetto allo stesso periodo '98, con un incremento del 5,5 per cento (25.060 macchine vendute contro le 23.761 dell'anno precedente). Ma le stime per l'anno in corso fanno ritenere che il mercato possa assorbire oltre 32.000 macchine, con un incremento rispetto all'anno precedente valutabile tra il 4 e il 5 per cento. Le mietitrebbiatrici dovrebbero chiudere con oltre 750 unità vendute, pari ad un incremento di circa il 40 per cento sull'annata '98. Per quanto riguarda le operatrici semoventi, gli andamenti sono differenziati a seconda della tipologia, con un calo sensibile per le motozappatrici (-13%), e un consistente aumento per le motofalciatrici (+24%). Il comparto del giardinaggio chiuderà con un incremento della produzione e un valore complessivo di 1250 miliardi (+4%). Per quanto riguarda infine il settore del movimento terra, il consuntivo d'anno dovrebbe confermare un aumento complessivo del 2 per cento, dovuto ad una crescita del 12 per cento circa sul mercato nazionale, che assorbe il 14 per cento della produzione, e dell'1 per cento sui mercati esteri, verso i quali viene indirizzato l'86 per cento della produzione. «Certamente in generale per l'Europa non ci si può aspettare di ripetere un boom dell'export pari a quello degli scorsi anni - dice Aproniano Tassinari, presidente dell'Unacoma, l'associazione che raggruppa i costruttori nazionali del settore - una questo dipende anche dalle joint venture. Comunque il mercato è in una fase di stabilizzazione e le aziende sono ampiamente soddisfatte dell'andamento '99». In questi risultati ha certamente un peso determinante l'alto contenuto tecnologico dei prodotti «made in Italy», ma anche gli incentivi alla rottamazione delle macchine obsolete ha contribuito all'una migliore qualificazione della domanda, che ha esaurito rapidamente i 100 miliardi di fondi messi a disposizione dal governo sotto forma di incentivi al rinnovo della meccanizzazione agricola. Un'esperienza che sarebbe senz'altro da replicare «anche se - dice Tassinari - il mercato non può crescere puramente in funzione di questa opportunità». Per il 2000 le prospettive confermeranno la realtà del 1999: non sarà un anno di grande crescita, ma di stabilizzazione. Ma all'orizzonte ci sono anche le decisioni che stanno per essere prese alle trattative Wto di Seattle, decisioni che potrebbero avere ricaduto importanti sulla formulazione della domanda di macchine per l'agricoltura. Tassinari però non è pessimista in proposito: «Anche le discussioni europee per "Agenda 2000" avevano creato problemi che poi si sono risolti in fretta. Credo che anche quelle del Wto potranno finire così». Nel prossimo futuro l'attenzione sarà comunque accentrata anche sulle colture di nicchia, oltre che su tutte le grandi macchine che possono generare notevoli economie nel costo del lavoro.

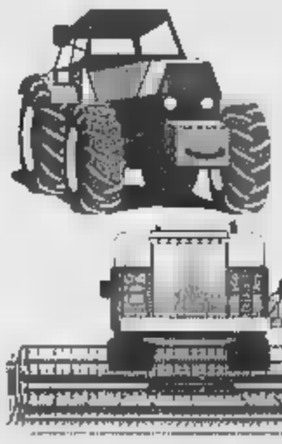

SEI MESI DI [illegible]

IMPORTAZIONI				
Paesi UE	[illegible]	+2,4%	[illegible]	-2,4%
Totale Europa	[illegible]	+2,8%	1.916.944	-3,7%
Asia	40.170	+14,8%	[illegible]	-16,8%
Africa	[illegible]	+24,1%	[illegible]	-15,2%
America	[illegible]	+6,4%	[illegible]	-29,9%
Oceania	1017	-13,9%	[illegible]	-8,[illegible]
Totale Mondo	779.870	+3,7%	[illegible]	-7,9%

(valori espressi in milioni di lire nel periodo gennaio-giugno 1999 e variazioni percentuali sullo stesso periodo del 1998)

«Usa-Ue, meglio l'intesa»

Prodi: nella politica agricola serve un cammino comune

BOLOGNA

«Stati Uniti ed Unione Europea devono costruire anche nella politica agricola un cammino comune, normalizzando i rapporti commerciali tra i due continenti, realizzando un rapporto forte e costruttivo che sappia prevedere il percorso da compiere, con la consapevolezza del futuro e senza guardare ai nodi del passato». Parola del Presidente della Commissione Europea, Romano Prodi, intervenuto alla manifestazione d'apertura della trentesima rassegna della meccanizzazione agricola «Eima». Al convegno d'apertura, dedicato al «Millenium Round» in vista dell'appuntamento mondiale di fine novembre a Seattle sulle trattative Wto, erano presenti anche il ministro dell'agricoltura italiano Paolo De Castro, il ministro di Stato presso il ministero dell'Agricoltura inglese Joyce Quin, il ministro dell'Agricoltura svedese Margareta Winberg, il consulente speciale per l'agricoltura di Clinton, Isi Siddiqui.

Prodi ha ricordato, nel suo intervento all'Eima, i recenti colloqui avuti con Bill Clinton, sottolineando la sintonia esistente con gli Stati Uniti sulla necessità di collaborare nella creazione di un sistema agricolo internazionale efficiente: «Si tratta di affrontare adeguatamente responsabilità enormi senza più scaricarsi reciprocamente colpe tra europei e americani come avveniva in passato».

Il convegno è stato concluso dall'intervento del ministro dell'Agricoltura italiano: «Per la prima volta - ha sottolineato De Castro - affrontiamo un negoziato mondiale da una piattaforma condivisa con l'Italia ha fortunatamente partecipato inserendo i due punti sostanziali che per noi rimangono assolutamente irrinunciabili: difesa delle produzioni mediterranee al pari di quelle continentali; riconoscimento internazionale delle denominazioni di origine».

Un momento magico per riscoprire la campagna

SOTTO IL MANTELLO DI SAN MARTINO

Franco Piccinelli

CHE cos'era San Martino per la campagna italiana, molti lo ricordano e quasi tutti lo sanno: rinnovo di contratti agricoli, ricerca di nuove mezzadrie fidando nella migliore disponibilità di altri possidenti. Adesso dal Piemonte alla Sicilia, passando per la vivacissima Toscana enologica, San Martino accende l'estro rurale su strategie mercantili e d'immagine in competizione che guarda ai mercati nel loro insieme ma che non trascura interessi e ambizioni regionali. L'Italia infatti «l'è longa, l'è longa», come ripetono i veneti, e anche per ciò è così varia nelle sue produzioni eccellenti.

Franco Piccinelli

Si prenda il tartufo, questa meravigliosa astrazione che è tutto ed è niente, ma verosimilmente è più tutto se si è fatto in modo di estrarlo e commercializzarlo dove ne si sospettava la presenza, dalla molisana Macchiagodena alla ciociara Subiaco, alla calabrese Maierato. Si tratta dunque d'un vessillo redditizio per la sua capacità di immediata comunicativa e perché, nel suo nome, persino aree e paesi sonnacchiosi entrano nel sempre florido circuito turistico.

Alba è fuori concorso, in questa dimensione. E' stata la prima e resta la migliore, secondo lo slogan del suo fortunato cioccolato post-bellico, nemmeno ci si azzarda a insidiarle il primato, che al pari di ogni primato desta invidie.

Dicono ad Asti: «Eppure, una ventina di anni fa eravamo noi, era il Monferrato, a brillare d'inventiva, d'iniziativa. Adesso andiamo a rimorchio, e poi [illegible]

Asti fa eco Canelli, cui non va giù di aver perduto il forse mai conquistato scettro di capitale del moscato, e che cova rivincite nel nome dei due più elettrizzanti prodotti della terra, vino e tartufi, appunto. Non sono da meno la Valle Cerrina, la Val Curone, l'Acquese, e poi c'è Moncalvo che un po' mostra i denti ma si tiene a distanza, alla pregua d'un Golia disarmato.

Ecco. In tanto fervore di intelligenze, in tanti pensatoi per scovare nuove idee reclamistiche capaci di suscitare interesse, di far parlare e scrivere, c'è il segno forte d'una provincia rurale che è la provincia italiana tutta, dove non s'invidia più nulla alla grande città, ma che vorrebbe qualcosa in aggiunta per essere invidiata.

La Confagricoltura chiede stimoli alla qualità

«Imprese più moderne»

Sfruttare i vantaggi dell'Ue

Gianni Stornello
ROMA

L'agricoltura del Sud soffre da tempo della disattenzione di una politica finalizzata più al sostegno dell'esistente che alle esigenze di modernizzazioni delle imprese. Per un confronto con i rappresentanti dei partiti di maggioranza sui temi connessi con questo problema, la Confagricoltura ha organizzato per domani a Bari un convegno dal tema «L'agricoltura nel Mezzogiorno, un'opportunità per il Paese». Il convegno sarà anche l'occasione per presentare ai dirigenti del Sud d'Italia il programma che la Confagricoltura ha già sottoposto al «quadro» del Centro-Nord nell'incontro dell'8 novembre scorso a Bologna. Tra i punti del programma - come ha fatto osservare il presidente della Confagricoltura Augusto Bocchini - c'è l'applicazione della riforma della Pac, varata nell'ambito di «Agenda 2000» senza modulazione dei trasferimenti diretti agli agricoltori e riduzioni delle rese e dei pagamenti maggiori. Ricordiamo che, in base alla cosiddetta modulazione, si vogliano incentivi agli agricoltori in base al numero della manodopera impegnata, ndr). La Confagricoltura, a questo proposito, sottolinea come «la stragrande maggioranza degli Stati membri non abbia fatto ricorso alla facoltà di introdurre una modulazione di trasferimenti comunitari: essa metterebbe in gioco i vantaggi ottenuti nella trattativa di Bruxelles con la [illegible] da parte della degressività».

A supporto della sua tesi, la Confagricoltura porta questi dati. Secondo fonte ministeriale, sono poco più di 4 mila le imprese italiane che ricevono annualmente dall'Aima pagamenti comunitari per un importo superiore ai cento milioni di lire. «Su queste imprese - afferma il presidente Bocchini - si vorrebbero scagliare i fulmini della modulazione». «Non si dice però - aggiunge - che sono oltre un milione le strutture alle quali vengono erogati meno di 5 milioni di lire: ecco il vero problema, l'inadeguatezza della dimensione media dell'agricoltura italiana».

Confcooperative punta a 8000 nuovi posti

«Ecco 1400 miliardi»

Ma il governo blocca i progetti

RICCIONE

Nove progetti per rilanciare la filiera agroalimentare e creare nuova occupazione, soprattutto nel Mezzogiorno. Nove piani di sviluppo per un investimento complessivo di circa 1400 miliardi che prevedono nove progetti per i [illegible] zootecnico, lattiero-caseario, ortofrutticolo, forestazione, vitivinicolo e olicario che potrebbero creare 8000 nuovi posti di lavoro compreso l'indotto. Nove progetti che coinvolgono 414 aziende di grandi e medie dimensioni bloccati però da un governo «incapace, alla prova dei fatti, di tradurre la politica in azioni concrete». Giovenale Gerbaudo, presidente della Federagroalimentare di Confcooperative, dal palco dell'Assemblea delle cooperative agroalimentari non si nasconde dietro una diplomazia di facciata e alla presenza del ministro delle Politiche Agricole, Paolo De Castro, mette sotto accusa chi «con una mano riconosce il ruolo strategico dell'agroalimentare, ma poi con l'altra fa in modo che queste linee si sviluppino».

Ad ascoltarlo i vertici del mondo agricolo e sindacale, il presidente di Confcooperative, Luigi Marino, e oltre 300 delegati dell'Organizzazione. Spiega Gerbaudo: «Ben nove progetti sono in fase di stallo, anche se rientrati nei contratti di programma, fino a quando il ministero del Tesoro non provvederà a rendere disponibili i fondi per la programmazione negoziata. Francamente ci sembra che questo governo, dopo il giusto riconoscimento all'agricoltura, sia già distante, preso com'è da sempre nuove emergenze».

Il monito lanciato dal presidente di Federagroalimentare non è rivolto solo al governo: «Anche con il sindacato ci dovremmo guardare negli occhi. Abbiamo problemi gravi di stagionalità da risolvere anche attraverso una politica di immigrazione stagionale programmata». Che fare, allora? Gerbaudo rilancia la «concertazione tra il governo e le forze dell'agroalimentare» anche «ora, alla prova dei fatti, rileviamo la grande delusione per lo scarto tra il dire e il fare». **(m. tr.)**

NOTIZIE dalle AZIENDE

Comit e Investitori Associati entrano nel capitale sociale Ifas Gruppo

Si è perfezionato nei giorni scorsi la partecipazione della Banca Commerciale e della Investitori Associati S.r.l. (una società di investimenti che diventa partecipazioni anche in altri importanti gruppi italiani) nel capitale sociale del GRUPPO, azienda che opera nel settore della distribuzione di auto, ricambi, servizi assicurativi e finanziari legati alla vendita di autoveicoli.

Renato Argenziano, fondatore del gruppo, ha scelto l'apertura a nuovi partner di mercato per meglio affrontare i cambiamenti che avverranno nei prossimi anni nella distribuzione degli autoveicoli.

Il nuovo Consiglio di Amministrazione sarà presieduto dal sig. Renato Argenziano, a garanzia del fondamentale irrinunciabile patrimonio di esperienza acquisito in anni di attività di successo nel settore e continuerà a farne parte il sig. Enrico Marinelli. Il Gruppo Manageriale verrà rafforzato con l'ingresso del dott. Cicchetti, nuovo Amministratore Delegato, che avrà il compito di assicurare lo sviluppo di un'ottica di centralità delle esigenze del consumatore, sviluppando competenze e servizi in grado di soddisfarle. Filosofia questa, molto vicina a quella di aziende di largo consumo, dove il dott. Cicchetti ha maturato la sua esperienza.

Spazio S.V.O.L.T.A.

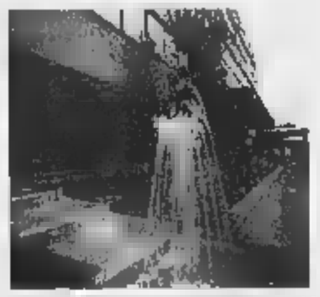

Attualmente sulla Strada sta nella Spazio S.V.O.L.T.A. Via Pier V. n. 97 Tel. 011 3171359

Situato nel Palazzo Svolta, recentemente presentato con l'inaugurazione del primo ottobre 1999 alla Città di Torino con il suo più rappresentativo cittadino il sig. Sindaco Castellani. Spazio S.V.O.L.T.A. consolida la sua ubicazione nel palcoscenico del grosso e mostre di alto prestigio con possibilità di incontrare, con cabina regia, ogni attività di moda.

Comodo nell'arrivo e nel parcheggio (anche sotterraneo), [illegible] concepito in una struttura dalle caratteristiche di gran albergo, circondato da Giardini in Giochi d'Acqua.

Superba possibilità di accoglienza nella piscina dell'ultimo piano cinta da canne di bambù e suite royal.

Il risultato scenografico è sicuramente di alto livello, come peraltro è il marchio S.V.O.L.T.A., del marchio Nove Merli srl, concepito per garantire prodotti di qualità in servizio professionale anche dove non è uso e costume.

Con Cafe-Break e colazioni veloci, il Cafe-S.V.O.L.T.A. è un ulteriore servizio come il Centro Congressi, dove in tempi ristretti, possiamo ottimizzare l'esecuzione del servizio.

Le molteplici proposte [illegible] organizzate con formula personalizzata fine a garantire, esclusività, ricercatezza e particolarità dell'evento, questo ultimo simbolo di immagine trainante per aziende [illegible]

A Verona si chiude oggi la grande rassegna equestre . In aumento gli allevamenti agricoli dedicati alle [illegible] nazionali

Il cavallo italiano torna alla carica

E nei campi lo si riscopre come «motore» ecologico

Domenico Quirico
inviato a VERONA

Un'idea per festeggiare la fine del Millennio? A cavallo sugli antichi trattori di Maremma, provando a star dietro al «Rufera» e al «Pelliccia», butteri induriti dal sole e dalla tempesta, sbrancando il bestiame, galoppando su maremmani dallo zoccolo robusto e dai muscoli sodi. La Fiera Equestre di Verona che ha imboccato il secondo secolo di vita con il consueto record di espositori (oltre 2 mila esemplari), il cavallo italiano si scopre di moda. Allevamenti di morelli solidi e frugali, irrobustiti dal sole della Murgia, stanno nascendo in Svizzera e persino in Francia che in campo equestre pratica un sospettoso sciovinismo.

Gli avelignesi hanno trovato estimatori entusiasti negli States dove reggono vittoriosamente il confronto i quarter dei cowboys. Alcune decine di esemplari, soprattutto fattrici, sono stati venduti in Fiera ad allevatori americani per un giro d'affari di mezzo miliardo. Nelle campagne italiane, da alcuni anni, il cavallo non è più una presenza episodica, legata alla nostalgia di qualche agricoltore. Alla rassegna veronese si può trovare dunque risposta al quesito se sia conveniente, per aziende di piccole dimensioni, puntare su questo settore dell'allevamento da affiancare alle altre voci produttive. Investendo proprio sul turismo equestre che ogni anno rafforza le cifre di praticanti e appassionati.

Alla Associazione degli allevatori del cavallo di razza maremmana (1600 iscritti, grandi aziende in realtà con una o due fattrici) la risposta è positiva: «Bisogna puntare su razze come la nostra con caratteristiche di robustezza e di versatilità. Il maremmano si accontenta poco, per iniziare un'attività bastano una tettoia e un recinto. Ma per fronteggiare la concorrenza dei soggetti stranieri e lo scetticismo che ancora oggi accompagna le razze italiane, è fondamentale avere cavalli testati, sani, di qualità. La fecondazione artificiale ha abbattuto i costi e le difficoltà un tempo legati alla monta. La disponibilità di seme refrigerato e congelato assicura le migliori linee produttive». Per questo l'associazione da alcuni anni ha perfezionato il progetto di «performance-test» per femmine di tre anni da avviare alla riproduzione. Indicazioni positive anche all'Associazione dei 400 allevatori del Murgese: «Allevate tipologie di cavalli leggeri, adatti alla equitazione da campagna. Fattrici e puledri devono vivere il più possibile in simbiosi con il territorio, il più possibile allo stato brado. Un soggetto versatile che si presta a molte attività sportive trova più facilmente un mercato». Ci sono agricoltori, soprattutto in Lombardia e nel Nord Est, che hanno integrato ancor più integralmente il cavallo nelle realtà produttive delle loro aziende. Due anni fa quando fecero la loro comparsa negli stand della Fiera gli imprenditori che utilizzavano il cavallo da tiro al posto del trattore erano una piccola realtà un po' folcloristica. Oggi, cifre alla mano, possono dimostrare che questa agricoltura ecologica rende e può sopravvivere. Merito di una serie di macchinari (aratri, seminatrici, frangizolle, seminatrici di precisione) costruiti in modo specifico per sfruttare l'energia animale negli Stati Uniti e nel Nord Europa (in Svezia le aziende che utilizzano solo cavalli sono oltre mila su 8 milioni di abitanti). Un unico cruccio: «I finimenti. In Italia nessuna azienda li produce, dobbiamo farli arrivare da mezzo mondo. Cercasi imprenditore che voglia rischiare».

Un allevamento di cavalli. In [illegible] Verona 2000 esemplari

SPAZIO AFFARI

In tema di offerta di impiego o lavoro, l'Editore ricorda che la legge 9.12.1977 n° 903 vieta discriminazioni sul sesso e l'inserzionista è impegnato a rispettare tale legge.

AFFARI E CAPITALI

A.A.A. TUTTE le categorie soluzioni finanziarie velocemente Lombardini Tel 030 353 8114 - 354 7911 CCIAA numero 14794 Brescia

[redacted] immediati a tutti Anche telefonicamente A proprietari auto telefonandoci la targa istruttoria gratuita Eroghiamo direttamente Serietà trentennale [redacted] 4335)

PRESTIT
011/5181 7521 corso Re Umberto 67

FINANZIAMENTI immediata risposta £ 10 000 000 - 2 000 000 000 tutte categorie fiduciari mutui liquidità aziendale Tersky 004191 - 600 0465 Reggiano R 660884883 Londra

FINCOTEX S.P.A. (U I C 5091) prestiti fiduciari anche a firma singola. Finanziamenti immobiliari Istruttoria gratuita Corso Francia 15 Tel 011 434 4203

ATTIVITA' COMMERCIALI

NEGOZI E AZIENDE ACQUISTO / GERENZA

ACQUISTARE a cedere un'attività? Pagamento contanti Compensi fino provvigione Azienda Italia SpA Istituto Piemontese Chiamata gratuita 800 696 440

ACQUISTIAMO conto terzi attività aziende, fondoni fallimi soci investitori estero Tersky 0041 916 990465

[redacted] vendete la tua attività! Attiva 13 anni di esperienza garantisce di serietà Tel. 011 642 778

[redacted]

[redacted] COMM. [redacted] bar caffetteria angolare Crocetta ottimo conto ottimo reddito anticipo £ 150 000 000 Rif 981 Tel 011 562 1198

A. COMM. SAS bar caffetteria contro commerciale prova cassa £ 2 500 000 giornalieri affitto reddito Rif 745 Tel 011 562 1307

A. COMM. SAS bar Rivoli centrale arredatissimo incasso oltre £ 1 800 [redacted] giornaliero cedesi disponendo Rif 77 [redacted] 011 517 1897.

A. [redacted] tabaccheria angolare [redacted] zona [redacted] levata £ 20 000 000 lotto £ 20 000 000 Disponi Rif 840 Tel 011 562 1198

A. COMM. SAS tabaccheria edicola Moncalieri affitto nuovo buon reddito cedesi £ [redacted] Rif 842 Tel 011 562 1307

A. COMM. SAS tabaccheria lotto su mercato levata £ 64 000 000 ottimo reddito dimostrabile Rif 688 Tel 011 517 1897

ACTIVA 011 642 758 cede pelletteria Torino corso Vittorio 80 mq ariosa funzionale ottimo nuovo Rif 9220.

ACTIVA 011 642 758 cede boutique abbigliamento donna zona centralissima attrezzatura Tecnogym 1600 mq Rif 9221

ACTIVA 011 642 758 cede panificio pasticceria zona Valentino laboratorio nuovo incassa £ 1 300 000 al dì Rif 9217

ACTIVA 011 642 758 cedo più nel torinese conosciuta a livello nazionale salone per concerti Rif 9223

ACTIVA 011 642 758 cede ricevitoria 30 km da Torino utili £ 120 000 000 locali completamente nuova Rif 9222

ALBERGO ristorante bar 16 stanze, completamente ristrutturato ideale anche cedo in Albenga Tel 0335 655 1150

ALBERTO PARRI 011 819 2569 Cesana Torinese (Alpe(no Sagnalonga 2000 mt) bimi vendesi azienda alberghiera attrezzata [redacted]

AVVIATISSIMO negozio [redacted] zona centrale commerciale arredamento nuovo alto reddito adatto 2 - 3 persone causa ci cedesi Tel. 011 253 626.

AVVIATO ristorante pizzeria ottima clientela fronte mare, con alloggio cedo Tel 0338 534 6977

Azienda confezioni
abbigliamento conto terzi
attrezzatura ed organigramma atti a garantire qualsiasi alla produzione
fatturato di sicuro interesse
clientela nazionale ed estera
cedesi per raggiunti limiti d'età
Baldini C. 011.596.771.

CROCETTA
corso De Gasperi adiacente mercato, la più esclusiva e commerciale posizione per una attività di sicuro successo, unica e imperdibile possibilità. 5 vetrine sensazionali. Gruppo Arcase 011.504.333 - [redacted] w.arcase.it

ESTETICA noleggiamo prima [redacted] Torino avviamento trentennale recente ristrutturazione £ 60 000 000 Interessi 011 665 5440

INDUSTRIA progettazione stampaggio prodotti plastici collaudo stampi forte esperienziale alla settimana cedesi Rif 564 Agenzia Rivoli 011/771 1723 - 0336-217 641

PIAZZA San Carlo presso bar centralissimo prestigioso rinomato pluriventennale cedesi adeguatamente a professionista del settore trattativa riservata Tornocentro 011 562 2430

STELLA 011 647 4802 agenzia estetica trasferisce nostro contanti chiarenti

[redacted] 011 447 4802 salumi formaggi zona corso Giulio Cesare arredamento nuovo cede causa malattia richiesta £ 35 000 000

VIA Galimberti importante bar gelateria pluriventennale, elevato giro affari avviatissima ampia area trattasi riservata Tornocentro 011 562 2430

VIA Lagrange negozio ampie vetrine ottimo stato duplice vendita mq 60 più soppalco magazzino servizi Tornocentro 011 562 2430

VIA [redacted] negozio abbigliamento splendida ampia vetrina, mq 150 su due piani ampia superficie vendita, magnifica posizione Tornocentro 011 562 2430

[redacted] Roma ristorazione bar forte passaggio ristrutturazione completa quasi ultimata vendo licenza 1a capace professionisti Agen 011 581 2686 - 0336 790 903

VIA Roma presso negozio abbigliamento centralissimo, forte passaggio, mq 100 su due piani, ampia superficie vendita Tornocentro 011 562 2430

VIA San Secondo 29 negozio angolare 6 vetrine cedo con buonuscita Baldini 011 596 771

LAVORO OFFERTE

OPERAI AUTISTI FATTORINI

ASSUMESI ditta patente b c d e anche 1 esperienza [redacted] 0339/8343590

CERCASI litografi con esperienza stampa Offset Tel 011/320 051

IDRAULICO lattoniere con esperienza pluriennale e patente auto cercasi per assunzione presso ditta Tel 011 415 2130

PRIMARIA azienda grafica cerca urgentemente operatore Mac molto assolto inviare curriculum vitae contenente autorizzazione al trattamento dei dati al fax 011.434.5344 o alla Mail box Lutas-ski@tin.it entro e non oltre il 22 novembre 1999

PERSONALE PUBBLICI ESERCIZI

[redacted] cercasi [redacted] munita per nuovo centro cucine esperti vendita/arredamento inquadramento di legge incentivi Tel 011.385.3922

IMPIEGATI

A.A.A. SICUREZZA offresi Per proporre 'sicurezza' selezioniamo 25 - 50enni con attitudine alla vendita E' prevista formazione professionale, inquadramento dipendente, auto incentivi e concreta possibilità di carriera Telefonare per appuntamento allo 011 779 5454

A.A. AGENZIA seleziona per inserimento in villaggi e strutture turistiche marinaretti giovani ambosessi 18 - 30 anni anche prima esperienza non indispensabile lingue Tel 011.315.7356.

A.A.AGENZIA servizi settore pubblicità ricerca 2 capogruppo e 6 ambosessi per presentazione prodotto adatto a tutte le attività commerciali Offresi lavoro organizzato, auto aziendale, inquadramento legge (inps) ottima retribuzione e carriera Presentarsi via Cardinal Cisterna 5/A - Nichelino

A.EDILIDA azienda [redacted] bridania marchio internazionale propone a 5 persone inserimento proprio organico corsie consulenti estero e industrie e artigiani Formazione e affiancamento fisso offriamo un guadagno medio £ 6 000 000 - 7 000 000 mensili L' occasione e per un lavoro stabile e continuativo. Concreta possibilità di carriera. Informazioni al numero verde 800 203 202.

ADDETTI/E paghe contributi azienda Team System studio in Torino cerca Servizi Pubblicompass 7432 - 10100 Torino.

Azienda leader [redacted]
[redacted]
ti commercializza con esperienza di vendita nel settore da avviare alla posizione di
RESPONSABILE VENDITE
offerta retribuzione Struttura organizzativa e formazione interna Possibilità di carriera
proporzionale ai risultati
2) Impiegato/a amministrativo addetto controllo ordini
3) Operaio montatore mobili
4) Operaio apprendista max 25 [redacted]
Tel. 0124.490.409

AZIENDA seleziona 1 telefonista [redacted] proposta [redacted] Orari subito. Minimo garantito mensile lire 1 000 000 [redacted] incentivi Tel 011.650.4421

CERCANSI ragazzi/e bella presenza [redacted] tura superiore automunniti per zona Alfonsi commerciale garantito fisso mensile Tel 011.473 4426

CONCESSIONARIA auto ricerca per ufficio commerciale, impiegata/o dinamicato con esperienza ordini vetture immatricolazioni leasing finanziamenti uso computer Scrivere Publikompass 2030 - 10100 Torino o inviare fax allo 011 368 456

SOCIETA' affermata nella distribuzione componentistica elettromeccanica, ricerca laureando/a max 35enne da inserire nell'area acquisti E' richiesta esperienza pluriennale tecnico commerciale, forte motivazione al raggiungimento di obiettivi, attitudine al lavoro di gruppo e capacità [redacted] Saranno titoli preferenziali laurea in discipline tecnico economiche e conoscenza della lingua inglese Scrivere Publikompass 5612 - [redacted] Torino

SOCIETA' [redacted] servizi cerca contabile esperienza almeno quinquennale multiaziendale contabilità generale, iva, bilanci e dichiarazioni redditi Inviare curriculum fax n 011.517 5001 (precisando settori operativi utilizzati).

STUDIO notarile assume contabile con esperienza decennale inviare curriculum fax 011 515 3333

[redacted]

ASSISTENZA tecnica produciamo macchine per la lavorazione del vetro (tradizionali e CNC) e cerchiamo n 2 tecnici, uno di elettronica meccanica e l'altro di elettronica (con esperienza su macchine CNC in qualunque settore) abituati a viaggiare in Italia e all estero (circa 150 gg l'anno) sede annuli E indispensabile la conoscenza dell inglese a buon livello, età compresa tra i 25 e i 45 anni Rivolgersi a Bottero S p A , Ivy Margara via Santhià, 36 - Irano (TO) fax 011-933 8558

CADAM MODEL SRL cerca collaudatore con esperienza nel settore stampi termoplastici conoscenza CTR per collaudo stampi ed elementi stampati Tel 011 900 9616 o inviare curriculum al fax 011 900 9670

LA Società Chico Margara con sede a None e Rosta, cerca personale addetto alla progettazione e vendita nel settore dell'arredamento per la casa, con età massima 35 anni Telefonare 011 956 7774

LAVORI [redacted] E TEMPI

ALTA/D, belli e semplicemente semplici cerco dweelings? Moda pubblicità spettacolo ti cercano Provino gratuito Tel 02/268 79630 - 010 595 8062

CONDOMINIO in Torino di 3 scale ricerca portinaia di circa anni 40, massima ipotesi, stipendio lordo £ 1 200 000 più alloggio di camera e cucina limitate cumulum a Publikompass 5612 - 10100 Torino

STUDIO FIM 011 612 7288 ricerca personale per ampliamento proprio organico Si richiedu esperienza telefonica

[redacted]

A.A.A.A.A.A.A.PER multinazionale leader settore telefonia selezioniamo ambosessi buona cultura ottima presenza, disponibili subito età massima 50 anni Trattasi lavoro estremo non di vendita offriamo elevato fisso mensile più premi Telefonare [redacted] ufficio ore 011/814 5839

ABBIGLIAMENTO accessori moda primario ufficio rappresentanze cerca collaboratore Inquadramento Ennadopo accorsi interessati tel 011 684 100

ACQUISITORI/TRICI esperienza settore immobiliare, [redacted] a competenza, seria agenzia immobiliare [redacted]. Tel. 011.619.106.

AFFERMATA immobiliare ricerca per ampliamento proprio organico collaboratori/trici massimo 40 anni con esperienza nel settore Pal appuntamento Tel 011 669 0222

[redacted] auto primaria casa ricerca per potenziamento proprio organico 2 venditori/trici specializzati in veicoli commerciali 1 venditore veicoli d'occasione, 3 venditori per vendita sistema Gradi titolo di studio ed esperienza pluriennale specifica Spedire curriculum a Publikompass 2032 10100 Torino

CONCESSIONARIA Simon ricerca agenti di vendita con provata esperienza Non telefonare, inviare curriculum via Gioda no Bruno 70 A oppure fax allo 011 707 120 o e mail info@simon.it

DITTA leader nel settore Prodotti e Servizi di Parrucchieri, cerca rappresentanti - consulenti per vendita a parrucchieri di Prodotti Capelli Make Up, Corsi e Servizi Zona Torino Offresi rimborso spese, provvigioni ed incentivi Telefonare al numero 147 [redacted]

ECOMANN SRL Multinazionale [redacted] ader in Europa nella vendita di prodotti alimentari surgelati, ricerca venditori/trici, anche prima esperienza per filiali di Torino Mappano, Torino Moncalieri, [redacted] Ivrea Offresi £ 1 400 000 più incentivi già dal primo mese a tempo indeterminato, periodo di formazione retribuito Automezzo aziendale nessuna spesa a carico, possibilità portafoglio clienti Per appuntamento telefonare allo 011 997 3238

RESPONSABILE vendita spazi pubblicitari cercasi per prestigiosa ed esclusiva rivista tecnica - scientifica settore socio - [redacted] a Publikompass 549 - [redacted]

SE sei diplomato e vuoi diventare un professionista senza a vendita l agenzia affiliata Tecnocasa Nizza s a s è alla un'opportunità Telefona 011 667 2133 - 011 663 1715

ASSISTENZA SANITARIA

STUDIO Professionale [redacted] cerca affermata professionale Offresi incarichi combinativo Richiedesi massima professionalità Tel 011 953 6115

[redacted]

[redacted] del Personale [redacted] applicativi su Personal Computer [redacted] e insegnamento lavorativo Tel 011 561 7855

LINGUAGGIO [redacted] C + +, Visual Basic, Autocad corso programmazione per immediato inserimento lavorativo Tel 011 561 7855.

WEB Designer e Grafica Pubblicitaria su Macintosh termine iscrizione corsi inserimento lavorativo Tel 011 561 7855

LAVORO DOMANDE

[redacted] FATTORINI

CUSTODE con o senza alloggio 50enne referenziatissimo pratico magazzino muletti in mobilità offresi. Tel. 011/455.9555.

[redacted] con ventennale esperienza come operaio elettromeccanico o aiuto bancarie D K Telefonare al 0347 313 2128

RESPONSABILE magazzino 39enne, diplomi, personale, trasporti, qualità offresi Tel 0339/304 9792

TUBISTA saldatore autogeno a filo Tel 011/262 0003 - 0347/537 6542

IMPIEGATI

IMPIEGATA commerciale, GDO, uso PC bollettazione fatturazione gestione ordini disponibilità immediata Tel 011 961 0180 segreteria 0339 621 [redacted]

[redacted] A ventisettenne esperienza settennale Co Ge bilanci adempimenti [redacted] Tel ore pasti 0347 458 3641 no perditempo

VENTIQUENNE diplomata ragioneria esperienza lavori ufficio settori assicurativo ed abbigliamento dati su PC offresi pienamente disponibile presso sedi settori disponibilità immediata Tel 011/851 094

22ENNE diplomata ragioneria informunità [redacted] PC delle lavoro serio presso ditta o ufficio Tel 011-988 2079

[redacted] DOMESTICO [redacted] SITTER

SIGNORA massima serietà offresi per assistenza anziani Telefonare 011/434 6004.

LAVORI [redacted] E PARETIMI

SIGNORA 49enne referenziata pensionato di soggiorno offresi ad ore coll. assistenza anziani, bambini Tel 011 884 092

ASSISTENZA SANITARIA

ASSISTENTE sanitaria pensionata, lunga esperienza ospedaliera e privata, automunita offresi per compagnia e assistenza anziani Telefonare 011/434 6004.

IMMOBILIARE VENDITA

CITTA'

A.A.A.A. OK.CASA corso Montecucco (fabbricato) piano alto ascensore ristrutturato sala cucinino 2 camere bagno balcone £ [redacted] volendo box doppio Tel 011/812.4619

A.A.A.A. OK.CASA via Garibaldi (adiacente) ristrutturato su due livelli salone cucinino 3 camere riservizi balconi terrazzo autonomia parcheggio condominiale £ 340.000.000. Tel 011-812 4619.

A.A.A. TOSCANO PUNTO AFFILIATO piazza Castello salone studio 3 camere cucina riservizi possibilità posto auto £ 599 000 000 (1299) Tel 011 812 0770 - www.gruppotoscano.it

A.A.A. TOSCANO PUNTO AFFILIATO via Po ristrutturato salone camera cucina bagno lavanderia balconcino £ 250.000.000 (4599) Tel 011 812 0770 - www.gruppotoscano.it

A.A. CASANETWORK [redacted] 568 1312 Centro Europa in bello stabile salone cucina 2 camere riservizi box giardino condominio £ 325 000 000

A.A. CASANETWORK 011 568 1312 corso Montegrappa ingresso ampio salone 3 camere cucina riservizi ottimo stato

A.A. CASANETWORK 011 568 1312 [redacted] Sommeiller ascensore portineria ampio ingresso 2 soggiorni 2 camere cucina riservizi £ 430 000 000

A.A. CASANETWORK 011 568 1312 corso Stati Uniti Sacrifa piano alto salone sala pranzo 3 camere cucina riservizi Tratta trattativa riservata

A.A. CASANETWORK 011 568 1312 [redacted] Tassoni piano alto luminoso ampio ingresso soggiorno 2 camere cucina riservizi volendo box £ 250 000 000

A.A. IMMOBILIARE SABATINO corso Montevecchio signorile 3 camere salone cucina riservizi mq 170 box posto Rif 454 Tel 011 385 1313

A.A. IMMOBILIARE SABATINO Vibelli ristrutturato 2 camere salone cucina riservizi mq 140 box Tel 011 385 1313 Rif 493

A.A. TOSCANO SPA adiacenze [redacted] Palestro ristrutturato indipendente ingressi salone 3 camere cucina bagno box £ 1[redacted] 000 000 Tel 011 561 3050 www.gruppotoscano.it

A.A. TOSCANO SPA adiacenze corso Palestro ristrutturato salone doppio tre camere cucina riservizi balconi £ 495 000 000 (41099) Tel 011 561 3050 www.gruppotoscano.it

A.A. TOSCANO [redacted] adiacenze [redacted] Montegrappa ingresso due camere cucinino bagno soffitto balconi £ 159 600 000 (63399) Tel 011 561 3050 - www.gruppotoscano.it

A.A. TOSCANO SPA adiacenze piazza Rebaudengo camera cucina bagno spogliatoio £ 315 000 000 (60799) Tel 011 561 3050 - www.gruppotoscano.it

A.A. TOSCANO SPA adiacenze ponte Isabella signorile salone 2 camere bello cucinino bagno balconi £ 279 000 000 (49299) Tel 011 561 3050 www.gruppotoscano.it

A.A. TOSCANO SPA corso De Gasperi terrazzato signorile salone 3 camere cucina riservizi balconi £ 499 000 000 (54599) Tel 011 561 3050 - www.gruppotoscano.it

A.A. TOSCANO [redacted] corso Montecucco nel verde soggiorno camera tinello cucina [redacted] bagno balconi [redacted] 000 000 (48399) Tel 011 561 3050 - www.gruppotoscano.it

A.A. TOSCANO SPA corso Palestro signorile terrazzato ideale salone 3 camere cucina riservizi £ [redacted] (54599) Tel 011 561 3050 www.gruppotoscano.it

A.A. TOSCANO SPA corso Re [redacted] panoramico salone doppio tre camere cucina riservizi balconi £ 5[redacted] (57599) Tel 011 561 3050 - www.gruppotoscano.it

A.A. TOSCANO SPA corso Siracusa panoramico rifatto bilocali salone camera studio cucinino tinello bagno £ 249 000 000 (52599) Tel 011 561 3050 www.gruppotoscano.it

A.A. TOSCANO SPA Lungo [redacted] Antonelli [redacted] soggiorno [redacted] fiori Bus camere bagno [redacted] £ 299 000 000 (63099) Tel 011 561 3050 - www.gruppotoscano.it

[redacted] O SPA [redacted] Bernina panoramico piano alto salone doppio 3 camere cucina riservizi balconi £ [redacted] (59099) Tel 011 561 3050 - www.gruppotoscano.it

A.A. TOSCANO SPA via Ascoli ristrutturato camera cucina bagno balcone £ 89.000.000 (56399) Tel 011 561.3050 - www.gruppotoscano.it

A. SERIM 011 562 9801 libero via Valgioie quasi via Cossa da ristrutturare 2 camere cucina bagno £ 128 000 000

A. SPAI IMMOBILI Cavoretto in una particolarissima villa frazionata in poche ed esclusive unità con parco e piscina prestigioso mq 280 con terrazzo e giardino privato Box Tel 011 544 533

B. SPAI IMMOBILI corso Unione Sovietica in bella casa piano alto ingresso 4 camere cucina servizi Ottima vista Tel 011 544 533

A. SPAI IMMOBILI Crocetta [redacted] mo piano alto ingresso camera cucina bagno Da ristrutturare [redacted] 011.544 533

A. SPAI IMMOBILI presso corso Peschiera in bella casa piano rialzato ingresso, soggiorno con angolo cottura camera, bagno Riscaldamento autonomo Prezzo allare Tel 011 544 533

A. SPAI IMMOBILI via Garibaldi a stadio del 700 ristrutturato mq 240 prestigioso con soffitti a cassettoni porte d epoca restaurate, marmi pregiati, riscaldamento autonomo Volendo posti auto Tel 011 544 533

A. VIANELLI IMMOBILI 011 562 8613 Corso Agnelli Claudio libero signorile salone 2 camere tinello riservizi ultimo piano, box auto

A. VIANELLI IMMOBILI 011 562 8613 [redacted] Cossuna (via d'Arbitrio) libero ristrutturato 2 camere [redacted] bagno box auto signorile

A. VIANELLI IMMOBILI 011 562 8613 corso Montecucco (vai Monte Ascenzo) libero signorile salone 2 camere cucina doppi servizi box triplo portoncino

A. VIANELLI IMMOBILI 011 562 8613 Crocetta via San Secondo (quasi angolo) libero ristrutturato 2 camere cucina bagno ascensore

A. VIANELLI IMMOBILI 011 562 8613 Tesoriera (adiacenze) libero 2 camere cucina ingresso bagno ultimo piano terrazzino ascensore

ABITALIA 011 590 8112 via Chiesa della Salute in stabile decoroso proponiamo libero ristrutturato mq 60 £ 110 000 000

ABITALIA 011 590 8112 via Marochetti libero ristrutturato 2 camere tinello cucinino servizi mq 70 termoautonomo £ 170 000 000

ABITAZIONE signorile presso corso Casale mq 400 ristrutturata panoramica sul Po tavernetta box cucine Tabalabai 011 668 2662

ADIACENTE palazzo Gustavo libero via Duchessa Jolanda, silenzioso ristrutturato mq 65 piano 7° £ 150 000 000 Germani 011 812 5145

ADIACENZE PIAZZA [redacted]

Impresa vende in costruendo stabile signorile salone 2 camere cucina 2 servizi box Tel 011/740 634

ADIACENZE S Rita 7° piano in bella casa luminosissimo mq 130 Bar Lavanda Vitali 011 436 1295

ADIACENZE via Vanchiglia via Basilio in bello stabile 2 camere cucinetta bagno Internet 011 561 8525 011 566 4491

ALBERTOA PARRI 011 819 2569 Parella recente signorile 110 mq ingresso salone 2 camere cucina doppi servizi terrazzino 2 cantine

ALBERTO PARRI 011 819 2569 centralissima Santa Chiara signorile ristrutturato mq 155 ingresso salone 2 camere cucina doppi servizi soggiorno 3 camere

ALBERTO PARRI 011 819 2569 corso Alpi Cozzo signorile panoramico mq 85 ingresso salone cucinino tinello cucinino doppi servizi camera posto auto

ALBERTO PARRI 011 819 2569 corso Monticucco signorile mq 150 ingresso salone 3 camere cucina doppi servizi camera box

ALBERTO PARRI 011 819 2569 Precetta signorile 2 salone 3 camere cucina 3 bagni lavanderia box doppio giardino privato

ALLOGGIO libero ristrutturato via Calandra via dei Mastri camere tinello e servizi [redacted] 011 543 870

ANNACASE 011 669 0222 corso Tassoni in stabile recente signorile luminosissimo soggiorno camera cucina bagno richiesta indipendente

APPARTAMENTO signorile corso Re Umberto angolo corso Matteotti ultimo piano mq 240 vende 5 monolocali 011 543 870

ARCASE IMMOBILI DI PRESTIGIO [redacted] se Francia presso via d Azeglio in palazzo Liberty splendido ultimo piano 220 mq luminosissimo posto auto Tel 011 564 333 - www.arcase.it

ARCUDIACARETTA [redacted] Montecuccio parco Hutfini piano alto salone 3 camere cucina box/ripostiglio 2 bagni mq 170 Tel 011 596 060

[redacted] piazza Statuto/corso Beccaria mansardato ristrutturato 2 camere cucina servizi mq 100 Tel 011 596 060

ATTICO adiacente piazza Castello ultimo piano salone camera studio cucina box/servizi Terrazzo Vista soggiorno Lucarna Vola 011 436 1395

ATTICO via Muratori 24 salone 2 camere cucina servizi terrazza box Italia Re Giovanni 011 546 429

BARRIERA MILANO

stesso caso 3 3 camere cucina servizi liberi e occupati vende Euroedile 011.437.5696.

BARRIERA MILANO via Cigna ottimo 3 camere cucina servizi cantina termoautonome terrazzo Euroedile 011 560 6029

BATTOCCHIO 011 581 9433 piazza Bengasi adiacenze ristrutturato 4 camere in grande cucina camera cameretta bagno cantina termoautonoma £ 140 000 000

BATTOCCHIO 011 581 9433 Crocetta [redacted] stigliano villa mq 360 tre piani giardino cottura per pranzi particolare

BERTELLI 011 568 3392 Via Ventimiglia a pochi passi da [redacted] splendido attico soggiorno 3 camere bagni ampie terrazze vedute parco 20 studio 4 camere cucina 4 servizi mq 250 ampio sgradato mq 120 terrazzo mq 70 trattativa riservata

BERTELLI 011 568 3392 Rivoli Castello adiacenze 3 grandi saloni piano 2 camere tinello cucina riservizi box giardino £ 290 000 000 trattabili 35 000 000

BERTELLI 011 568 3392 corso Francia Rivoli luminoso soggiorno 3 camere cucina riservizi box giardino condominiale £ 325 000 000

BERTELLI 011 568 3392 corso Regina Margherita ristrutturato 2 camere cucina bagno £ 150 000 000

BERTELLI 011 568 3392 corso Re Umberto luminoso signorile salone 3 camere cucina servizi terrazza box Italia Re Giovanni 011 546 429

BERTELLI 011 568 3392 Via Bardonecchia ottimo stato soggiorno 2 camere cucina servizi 2 cantine £ 200 000 000 trattabili

BIMAR corso Peschiera adiacenze ingresso salone camera cucina bagno cantina £ 95 000 000 Tel 011 43 591

BIMAR vendesi palazzina ottimo condominio con appartamenti e negozio reddito £ 90 000 000 annui Tel 011 43 591

CARLO ALBERTO palazzo piazza Statuto di palazzo 600 mq da ristrutturare splendida panoramica d'epoca Cavoretto Au Cassini 011 564 314 www.arcase.it

CAVORETTO splendido alloggio 130 mq terrazzo giardino 150 mq posti auto £ 520 000 000 Consapevolmente Internazionale 011 819 1099

CENTRALE bella passeggiata prestigioso appartamento 4° piano mq 260 stabile d epoca signorile Tabalabai 011 669 2662

CENTRALISSIMO adiacente via Roma via Viotti signorile piano 4° epoca mq 200 £ 600 000 000 Germani 011 812 5145

CENTRALISSIMO [redacted] Vittorio (Porta Nuova) 3° piano angolare e panoramico 290 mq da ristrutturare Forbetto 011 544 566

CENTRALISSIMO corso Vittorio soggiorno 2 camere cucina bagno 4° piano ascensore £ 40 milioni e mutuo Tel 011 817 8003

[redacted]
libero [redacted] 3 camere [redacted] servizi recente [redacted]. Euroedile 011.437.5696.

CENTRO salone 6 camere cucina ristrutturato mq 230 stabile d epoca occasione £ 530 000 000 Tabalabai 011 669 2662

CHIUSANO & C. A corso stanno in casa d'epoca luminoso panoramico, ristrutturato di pregio appartamento ingresso salone soggiorno camera cucina, doppi servizi mq 210 circa Tel 011 566 2858

[redacted]SANO & C. centro stanno appartamento ottimamente ristrutturato di ingresso soggiorno camera cucina servizi Tel 011 566 2858

CHIUSANO & C. corso Matteotti ingresso panoramico doppi ingressi mq 250 circa volendo ulteriore box auto Tel 011 566 2858

CHIUSANO & C. Crocetta signorile [redacted] camere salone cucina doppi servizi box Tel 011 566 2858

CHIUSANO & C. Crocetta signorile prestigioso in casa d'epoca ingresso, salone 3 camere studio cucina doppi servizi cantina box Tel 011 566 2858

CHIUSANO & C. a palazzo Palazzina appartamento esclusivo ingresso salone 2 camere cucina doppi servizi Tel 011 566 2858

CHIUSANO & C. piazza Statuto casa d'epoca signorile appartamento di mq 250 circo libero subito ristrutturare Tel 011 566 2858

CHIUSANO & C presso corso Matteotti luminoso ingresso cucina salone soggiorno 2 camere cucina doppi servizi Tel 011 566 2858

CHIUSANO & C. presso piazza Guala ampio ingresso 2 camere cucina box Tel 011 566 2858

CHIUSANO & C. presso piazza Vittorio panoramicissimo in casa d'epoca ingresso living su ampio salone sala pranzo 3 camere cucina doppi servizi box Tel 011 566 2858

CHIUSANO & C. via Lagrange luminoso, ristrutturato ingresso living su [redacted] con ampia cucina camera studio Tel 011 566 2858

CIT TURIN [redacted] signorile monumentale stabile d'epoca 2 appartamenti disponibili 310 mq posti auto Trattative riservate Consapevolmente Tel 011 433 7320

CIT TURIN via Palmieri [redacted] signorile stabile 3 camere cucina servizi Ristrutturato Tel 011 566 2858

COLLINARE strada Vanchiglia ultimo piano mq 140 ingresso soggiorno pranzo 2 posti auto Tel 011 566 2858

COLOMBATTO [redacted] FURNARI 011 837 149 839 5500 Proponiamo in Lombardia mq 100 chiavi in mano immediata libero tutti sottoscrivibili

CONSULEOILE 011 817 4000 corso Francia Cit Turin salone camera cucina riservizi ingresso ripostiglio mq 140 circa £ 310 000 000

CONSULEDILE 011 817 4000 corso Vittorio Lingotto ingresso 3 camere cucina riservizi box cantina £ 290 000 000 Possibilità

CORSO Regina ultimo piano 90 mq + giardino pensile ampi spazi interni 240 mq da ristrutturare £ 315 000 000 Consapevolmente Internazionale 011 819 1099

CORSO Belgio 163 Ovest casa signorile appartamenti in fabbrica completamente ristrutturata mq 130 Tel 011 817 1407

(continua)

with one voice

VUOI LAVARE I PIATTI A MANO ANCHE A NATALE?

Aut. Com. Rich.

THINK ADV. - Torino

COMPRI BENE, PAGHI COMODO.
Chiedi informazioni.

CONFRONTATE I PREZZI. RIMARRETE ESTERREFATTI.

SCEGLI BERLONI
VIENI DA ZAVATTERI
E ARISTON LI LAVERÀ PER TE.

Tutti coloro che acquisteranno una cucina BERLONI entro il 25 Dicembre 1999 presso il nostro punto vendita, oltre al grande sconto ZAVATTERI , avranno la possibilità di inserirvi una meravigliosa lavastoviglie ARISTON mod. LSI 66A, pagandola solamente 99.000 lire

AFFRETTATEVI!

VI ASPETTIAMO dalle 9.00 alle 12.00 e dalle 15.30 alle 19.30

L'esposizione sarà aperta anche nei giorni di Domenica 5, Mercoledì 8, Domenica 12 e 19 Dicembre

ARREDAMENTI
ZAVATTERI
C.so Susa, 29 - CASELETTE - TO (S.S. 24)
Tel. 011.9688291 - **CHIUSO LUNEDÌ MATTINA**

FATE QUALCHE Km IN PIÙ... COGLIETE L'OCCASIONE CHE SOLO UN GRANDE CENTRO ESCLUSIVISTA VI PUÒ REALMENTE OFFRIRE!

SPICE GIRLS VINCONO CLASSIFICA ANNI 90

È delle Spice Girls l'album più venduto degli anni Novanta. Lo ha stabilito una classifica compilata da esperti inglesi : il loro disco di esordio (del 1996) ha incassato 32 milioni di dollari.

La cantante americana Brandy è stata ricoverata in un ospedale di Los Angeles per una disidratazione. Brandy si è sentita male improvvisamente: è stata ricoverata in un ospedale della California del Sud.

Lancillotto, Ginevra e i cavalieri della Tavola Rotonda: una mostra di affreschi rilancia il mito medievale

A letto con RE ARTU'

Marco [illegible]
ALESSANDRIA

A leggere i documenti d'epoca, l'intiera Italia medioevale dei castelli aristocratici doveva essere ricolma di stanze affrescate secondo la moda dei romanzi cavallereschi, in un moltiplicarsi di storie d'incanti e di filtri, di Fate Morgane e Tristani e Re Artù, a suggestionare i «fragili» cuori di dame soggiogate ad una vita mortificante. Al punto che una fonte ufficiale che registra la decapitazione di Agnese Visconti, nel 1391, rea di chissà quale virtuale adulterio, non dimentica di dettagliare che teatro della colpa fu la «camera Lanzalotti», [illegible] la camera nuziale istoriata con le gesta tentatrici e galeotte di Lancillotto e Ginevra. Piena, dunque, di Lancillotti dipinti, l'Europa: ma il ritrovamento eccezionale di questi affascinanti f[illegible]ti di romanzi dipinti, che provengono dalla Torre di Frugarolo [illegible] sono in mostra al Complesso conventuale di san Francesco di Alessandria sino al 9 gennaio (dopo aver dormito, come per un incantesimo quasi fiabesco, oltre trent'anni nel laboratorio di restauro Nicola, che li ha riportati in vita ora che il debito interesse pubblico si è infine riacceso) è eccezionale proprio perchè è uno dei rarissimi, miracolati esempi storici non perduti, oltre a quelli, in Italia, del Castello di Roncolo e [illegible] quello più tardo nel Palazzo Ducale di Mantova, dovuto a Pisanello. E non par [illegible] vedere [illegible] mostra italiana, tanto è curata e ben articolata questa rassegna, dovuta agli studi d'un gruppo coordinato da Enrico Castelnuovo (utilissimo catalogo Electa), che [illegible] queste affascinanti testimonianze pittoriche in un illuminante contesto di avori, di armi, di sigilli e codici miniati, che [illegible] aiutano a meglio penetrare nel gusto narrativo e cortese di questa frammentaria «camera picta», in cui si omaggiano i riti cavallereschi, si trama, si tradisce soavemente e si dorme insieme in grandi letti, che inghiottono ogni ipocrita pudore. E non v'è dubbio che [illegible] falsariga grafica di questo racconto pittorico su parete, che è ancora oggi di difficile attribuzione, sia ispirato comunque, lo rivelano quelle dettagliate didascalie in francese, ad una codice miniato (di gusto lombardo, alla Giovannino de' Grassi). Codice che forse Gian Galeazzo Visconti, protettore del signorotto locale (che ha scelto la storia di Artù e Galeotto proprio per omaggiare il nome del suo signore) potrebbe aver imprestato, affinchè fosse istoriato questo ciclo così fascinoso e vivo.

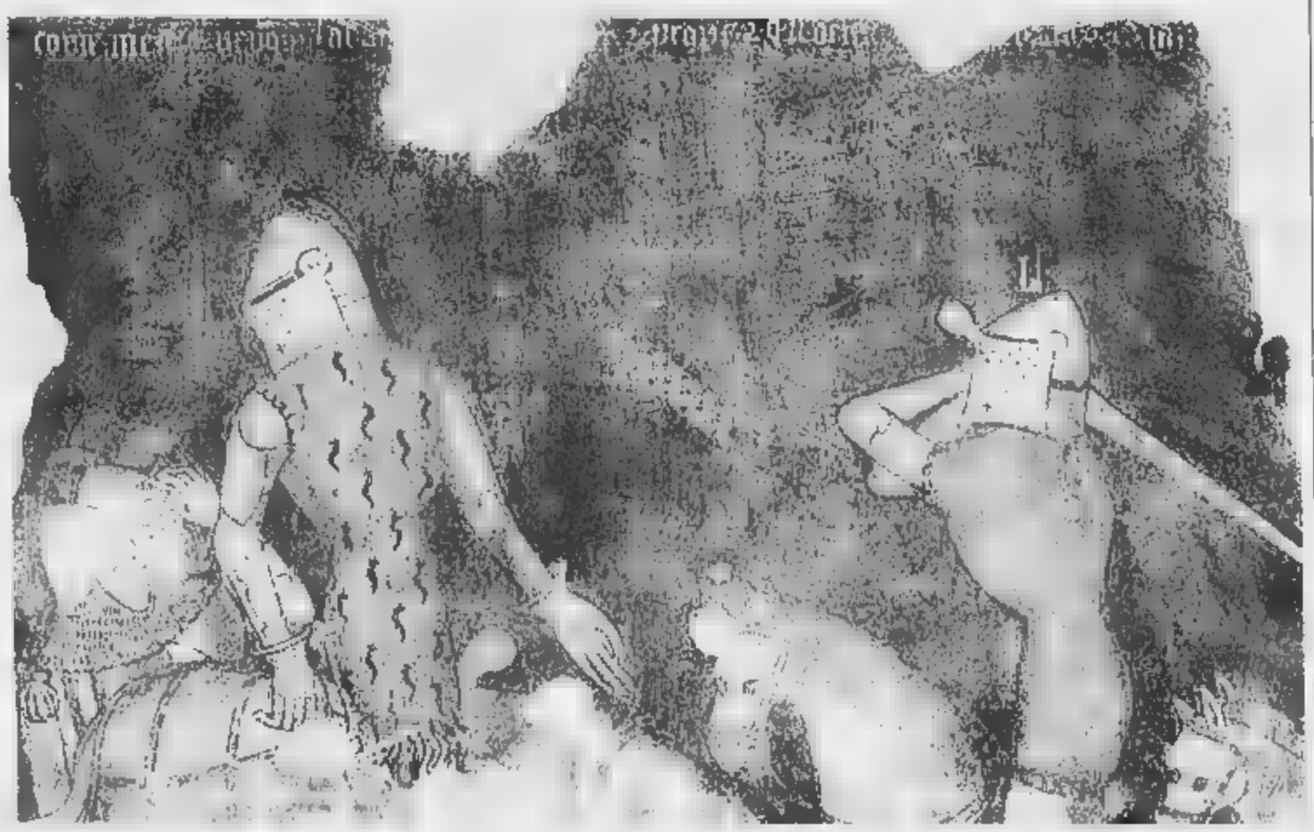

Figlio degli ozi di Oxford

Alessandro Barbero

ACCADDE nei giorni di Uter Pendragone, quando era re di tutta l'I[illegible]hilterra...». No, non è l'inizio di *La Spada nella Roccia*, ma potrebbe benissimo esserlo; [illegible] le prime righe dello sterminato romanzo arturiano di Sir Thomas Malory, stampato da Caxton a Westminster nel 1485, col titolo francese, perché faceva più fine, *La Morte Darthur*. E' impossibile calcolare quanti libri su Artù siano stati stampati da allora; nemmeno gli arturiani più intrepidi ci hanno mai provato, e del resto perché limitarsi ai libri? L'industria arturiana è multimediale, giganteggia nel cinema come nel fumetto, [illegible] com'è giusto offre prodotti di livello di[illegible]issimo per palati più [illegible] meno raffinati. C'è il crudele e tragico *Excalibur* di John Boorman, e c'è il rarefatto *Lancillotto e Ginevra* di Bresson; ci sono i fumetti di Prince Valiant, disputati dai collezionisti, e c'è il prode Lancillotto d'una *réclame* (allora [illegible] si diceva ancora *spot*) che [illegible] nostra generazione, suo malgrado, continuerà a ricordare fino alla tomba («Come mai [illegible] siano in otto?»). La dimensione, insomma, [illegible] quella dell'industria disneyana, [illegible] vantaggio non indifferente che qui [illegible] c'è copyright [illegible] da pagare, perché l'intera faccenda [illegible] stata inventata suppergiù ottocento anni fa.

Inventata: e [illegible] chi? Il nostro secolo ha assistito più di una volta al miracolo d'un solo uomo, anzi d'un letterato, raffinato [illegible] plebeo, che crea un mondo immaginario, fra [illegible] disdegno dei critici letterari e l'entusiasmo dei lettori. Penso al Robert H. Howard che inventa Conan il Barbaro per le riviste pulp degli Anni Trenta, senza sospettare d'aver creato l'icona che gli sopravviverà, o il Tolkien che con ben maggiore premeditazione costruisce la saga del *Signore degli Anelli*, o all'Asimov fantascientifico di *Cronache della Galassia*, per non parlare che dei precursori (ma quanti imitatori da allora, anche limitandoci al *fantasy*, quante nebbie di Avalon e spade di Shannara a ingombrare i ripiani già sovraccarichi delle librerie!).

Il paragone con la saga di Artù s'impone: in tutti i casi si [illegible] della creazione dal nulla di un intero mondo, con una sua precisa geografia di luoghi ben riconoscibili, città, fiumi [illegible] montagne, popolato d'una moltitudine di personaggi individuali e collettivi. E' possibile ed è stato fatto, pubblicare la mappa dei luoghi attraversati dalla Compagnia dell'Anello, o il dizionario dei personaggi tolkieniani; allo stesso modo possiamo comprare in libreria l'atlante turistico dei luoghi arturiani (*Un viaggio con Artù*, di Fabio Giovannini e Marco Zatterin, Il Minotauro) o l'enciclopedia del mondo arturiano (il titolo, un po' ingannevole, è *Atlante del Graal*; gli autori sono Giorgio Ferrari e il solito Marco Zatterin, l'editore è ancora Il Minotauro).

Certo, nel caso di Artù si parte da un aggancio col mondo reale. Il cronista gallese del X secolo Nennio, raccontando la catastrofe che s'era abbattuta sul [illegible] popolo cinquecento anni prima, [illegible] cioè l'invasione dei Sassoni, parla d'un re locale che combatté a lungo contro gli [illegible]ri, e lo chiama appunto Artù. Il reame di Logres su cui regna è indiscutibilmente l'Inghilterra, che ancor oggi in gallese si chiama Lloegr; e chi viaggia in quel paese può, se vuole, visitare il castello natale di Artù a Tintagel e [illegible] sua tomba a Glastonbury.

E tuttavia, il regno di Logres non [illegible] l'Inghilterra: è un luogo favoloso e dai confini infinitamente elastici, dove ser Galvano partito da Camelot nel cuore dell'inverno per rispondere alla sfida del Cavaliere Verde può viaggiare per giorni e giorni fra montagne sconosciute combattendo con draghi e orchi, prima di trovare il castello dove lo aspetta il suo destino. Gli innumerevoli autori che [illegible] sono passati il testimone nella costru[illegible] della saga hanno capito il gioco, e hanno fatto a gara per svilupparlo; giocando, appunto, con l'effetto surreale di questa sovrapposizione fra una geografia concreta e familiare e il fantastico che continuamente l'invade, in un universo spudoratamente letterario dove lo spazio e il tempo sono coordinate del tutto fantastiche.

Innumerevoli autori, si diceva; e anche in questo il paragone è calzante, non forse con l'universo di Tolkien, troppo dotto per essere proseguito da altri (Tolkien, [illegible] sa, era un filologo di professione, docente per più di trent'anni a Oxford), ma certo con quello di Robert Howard, il cui personaggio è a disposizione di chi lo vuole, ed [illegible] molto più famoso del suo creatore. Ma proprio questo parallelo induce a riflettere, giacchè è possibile ch'esso ci insegni qualcosa anche su re Artù. La creazione di universi immaginari ha avuto, nella letteratura del Novecento, questo effetto curioso, che l'opera creatrice di un singolo è stata poi usurpata, cannibalizzata e serializzata da altri. Non sarà successa la stessa cosa con Artù? E se sì, chi è il vero creatore della saga?

I pregiudizi della teoria hanno quasi sempre impedito di porre la questione in questi termini; giacchè nel Medioevo la creazione doveva per forza essere anonima e collettiva, prodotto di chissà quali forze profonde. Ma se regge il paragone con analoghe esperienze novecentesche, non [illegible] vede perché [illegible] saga di Artù non possa essere stata inventata di tutto punto dal primo che l'ha scritta; non dico il cronista Nennio, che lo menziona appena, ma il primo che parla di Merlino e Ginevra, del tradimento di Mordred dell'isola di Avalon: Goffredo di Monmouth, il canonico gallese che visse a Oxford (anche lui) nella prima metà del XII secolo, facendo una tranquilla carriera ecclesiastica coronata, negli ultimi anni, dall'assegnazione d'un vescovado gallese; e che avendo molto tempo libe[illegible] scrisse, rifondendo vecchie leggende e soprattutto inventando a man salva, gli otto libri della *Storia dei re di Gran Bretagna*, dove si leggono per la prima volta *in extenso* le avventu[illegible] di Artù (nonché, sia detto per inciso, quelle di re Lear e delle sue tre figlie, Regana, Goneriłło e Cordelia).

E' a lui, insomma, e agli ozi di Oxford che dobbiamo Artù, anche [illegible] il merito, siamo giusti, va spartito con un altro scrittore, e non soltanto bravo [illegible] Goffredo, ma geniale: quel Chrétien de Troyes che una generazione dopo rifuse la materia e [illegible] trasformò, ancora incandescente, [illegible] una sequenza di romanzi straordinari. Sarà lui a inventare Lancillotto e a introdurre nella storia [illegible] Artù, che era solo, diciamolo pure, un enorme e ben riuscito fumetto di guerra, quella dimensione erotica che contribuirà [illegible] modo decisivo al suo successo. Dove, beninteso, erotico non va inteso nel senso più banale, e ogni paragone col fumetto diventerebbe fuorviante: nella saga di Artù l'erotismo è una sfida che ognuno si tr[illegible] davanti, ben più ardua di quelle guerresche, come imparò appunto ser Galvano nel castello del Cavaliere Verde; è la pietra di parag[illegible] con cui ciascuno, nella solitudine del proprio corpo e della propria coscienza, si trova a misurare se stesso. E forse proprio questa fruibilità a più livelli, da quello immediato delle botte da orbi e degli scorci lascivi [illegible] quello sottile del dilemma morale, è una delle ragioni per cui l'invenzione del canonico di Oxford e del poeta di Troyes continua ad affascinarci ancor oggi.

A sinistra Re Artù e i cavalieri della Tavola Rotonda in un'antica miniatura

In alto «Lancillotto uccide un cavaliere», un'opera dalla mostra **Le stanze di Artù. Gli affreschi di Frugarolo e l'immaginario cavalleresco nell'autunno del Medioevo** aperta fino al 9 gennaio del 2000 nel Convento di San Francesco ad Alessandria, con orario 10/13 - 15/19, sabato e domenica 10/19, chiuso il lunedì

Un rapporto di archeologi e ingegneri mette sotto accusa i restauri dei marmi greci

Così gli inglesi hanno distrutto il Partenone

Fabio Galvano
corrispondente da LONDRA

FIDIA non riconoscerebbe la sua opera. Il fregio del Partenone, i celebri «marmi di Elgin» dal nome del [illegible]bile inglese che li riportò in Inghilterra due secoli fa, sono rovinati. «Danni irreparabili», proclama un rapporto compilato per il ministro greco della Cultura, Elisavet Papazoe: il restauro effettuato oltre sessant'anni fa, fra il 1937 e il 1938, fu un disastro. Dicono gli esperti di Atene: furo[illegible] [illegible] sostanze e attrezzi abrasivi che rovinarono i marmi, provocando gravi escoriazioni [illegible] asportando - per «farli diventare più bianchi» - quello che rimaneva della vernice originale e dell'antica patina. Come può Londra sostenere, come ha fatto finora per respingere le richieste greche di restituzione, che il fregio del Partenone è «più al sicuro» nel British Museum che in un museo sull'Acropoli?

Finora Londra aveva ammesso che danno c'era stato, [illegible] non grave come taluni avevano affermato. «E' molto peggio del temuto», tuona [illegible] la Papazoe: e la tesi [illegible] Atene è destinata [illegible] provocare scintille, a fine mese, quando le [illegible] pagine del rapporto - compilato da un'équipe di archeologi, ambientalisti [illegible] ingegneri chimici - forniranno l'ossatura [illegible] una conferenza internazionale ospitata dallo stesso British Museum per determinare, appunto, quali danni furono provocati dai «sedici mesi di follia» del restauro.

Sotto l'offensiva di raschietti, trapani e levigatrici una patina vecchia di oltre due millenni se ne andò, con tutti i segni degli attrezzi usati da Fidia e dai suoi aiutanti. Al loro posto ci sono graffi lasciati da restauratori incapaci che per quel delicatissimo lavoro non avevano esitato a utilizzare - anzichè i piumini di struzzo con cui le statue [illegible] state fino [illegible] allora spolverate - scalpelli di rame o spazzole di ferro. Le accuse degli esperti greci ricalcano quelle espresse l'anno scorso da William St. Clair, un'autorità mondiale sui marmi: Lord Duveen, scrisse St. Clair in un libro che fece rumore, era convinto che in origine i marmi fossero candidi e li fece raschiare a fondo. Soltanto quando si accorse dell'errore diede ordine di lucidarli con cera colorata, alla ricerca della patina perduta. Troppo tardi: o il museo, sotto [illegible] spinta dello stesso Lord Duveen e con la connivenza [illegible] governo Baldwin, insabbiò un'indagine del 1939 in cui si affermava che «non può essere esagerata» la portata dei danni.

«Questa - afferma la Papazoe - era la prima volta che i marmi venivano esaminati da esperti esterni al Museo. I nostri timori sono confermati». In qualche caso, ha aggiunto, le figure sono state addirittura «deformate». Atene non fa mistero che rivorrebbe il fregio per [illegible] 2004, l'anno delle Olimpiadi di Atene. Le richieste greche, in passato furono respinte da Maggie Thatcher ma non dai laburisti, che ora [illegible] al governo e riaccendono le speranze di Atene.

IDEE LIBRI AL GIORNALE

Fiaba metropolitana di massoni e Viagra

Quarantа

TORINO, «ordinata, geometrica e misurata come un teorema, enigmatica ed inquietante come una cabala, astratta come una scacchiera». Così identificò la città Felice Casorati, così sanno tutti coloro che l'hanno affrontata, percorsa, spugneggiata, sofferta. Tocca [illegible] ad Angelo Ca[illegible]li, già calciatore juventino, giornalista, artefice di versi che muovano la lacrima [illegible], almeno, la commozione, muovere sulla pagina un fiotto di pedine, fino a dare *Scacco matto sotto la Mole*. E' [illegible] feuilleton che, sul filo di [illegible] fantasia frangiflutti, va a irrobustir[illegible] la collana «I Gialli di Fògola», editore di lungo, onorato corso, radicatosi nei decenni in piazza Carlo Felice.

Una favola - la dimensione in[illegible]tata sempre attraversa il mondo di Caroli - pulsa di pagina in pagina, accompagnando il lettore verso la soluzio[illegible], semplice, ovvero logica, immediata, a un passo, come la classica lettera rubata. Un delitto allo Sporting, circolo che non ha mai deposto l'ambizione di essere esclusivo, avvia il motore narrativo. A chiudere violentemente gli occhi è un noto commercialista che non compare nell'elenco dei soci, Matteo Baldini. Arma letale una pietra, eco dell'oggetto contundente che turba *La donna della domenica*. Sulla fronte della vittima, a biro, il killer incide una Delta e una M, simbolo della massoneria e dei Maserati.

Massone come Baldini, ancorchè di diversa obbedienza, come Baldini a bordo di una Maserati, è il principale sospettato, Marco Allevi, antiquario, paladino di femminielli, tentato dal Viagra, accanto una donna inossidabile. I due «fratelli» avevano litigato nel Foyer del Regio sui principi della segreta associazione, si erano quindi accapigliati [illegible] un famoso ristorante discettando, anche, di denaro. Numerosi i testimoni, in particolare [illegible] «femme fatale», usata per intrattenere uomini d'affari», immancabile nei copioni di Caroli come la pioggia nelle tranche di Simenon.

SCACCO MATTO SOTTO LA MOLE

Angelo Caroli
Scacco matto sotto [illegible] Mole
Fògola
pagg. 231, L. 32.000

Chi indaga? La Questura, certo. Un italo-americano, eredità del passato romanzo, *Il grido*. Camilla Dal-[illegible], giornalista di nera, la migliore cronista, fidanzata spesso offesa e umiliata - qui una scintilla - del morto. La carovana di *Scacco matto* sapientemente disorienta il lettore, moltiplica le piste, d'improvviso [illegible] chiude o lo socchiude, lascia tracce che non di rado ingannano: talvolta rivelandosi fatue, talvolta mascherando la loro autentica verità.

Ma il sangue non scorre solo allo Sporting. In un angolo misterico, giorni prima, con le stesse modalità, era stata assassinata una signora bionda. «Analogia più collegamento uguale soluzione vicina» si era galvanizzato, tra sé e sé, il magistrato incaricato del pasticciaccio fissando [illegible] statua di Angelo Brofferio, muto spettatore di tanto scempio.

Nominata, inseguita, collezionata esibendo passione, fiuto, ansia (vie e corsi e piazze e botteghe), Torino custodisce e alleva il segreto. Sino a offrire un suo pregiato, auste-[illegible] simbolo per svelarlo: Testa di Ferro. Caroli nuota felicemente nell'«acquario» metropolitano, dove i palazzi «sono [illegible] sbiaditi e quasi impercettibili», affondati in una nebbia che funge da «silenziatore». Ostinato, e a modo, infine riuscirà a far «brillare la fiamma nel buio».

LA STAMPA quotidiano fondato nel 1867

Direttore responsabile
Marcello Sorgi
Condirettore
Gianni Riotta
Vicedirettori
Vittorio Sabadin, Dario Cresto-Dina,
Carlo Bastasin
Redattori capo centrali
Roberto Bellato, Furio Singer
Capo della redazione romana
Federica Geremicca
Capo della redazione milanese
Ugo Bertone
Art director
Cynthia Sgarallino

EDITRICE LA STAMPA SPA
Presidente
Giovanni Agnelli
Amministratore delegato
e direttore generale
Paolo Pietrocini
Amministratori
Francesco Paolo Mattioli
Alberto Sinigallia
Marcello Sorgi

STAMPA PER ABBONATI
La Stampa via G. Reiss Romoli Torino
Sede ed uff. via Carlo Pesenti 130 Roma
SES spa Quinta Strada 35 Catania
Stampa Sera spa via della Guastalla 11 Milano
Il Nuovo Sardegna spa viale Umberto Cagliari
Nord Ovest 2000 Rho (Fiera Milano)

Poligrafici La Stampa S.p.A. Via Bologna 220 Torino
Tiratura media 400.000 copie
La tiratura di Lunedì 15 novembre 1999 è stata di 536.445 copie

FIEG

L'ACQUISTO DEL GIAMBOLOGNA

IL CROCIFISSO E GLI SPAZZINI

Valentino Castellani

UNA legge dello stato prevede che il 2% dell'ammontare delle spese per opere pubbliche sia destinato ad interventi artistici. È una norma saggia che contiene un'implicita risposta alle questioni sollevate ieri da Mario Deaglio e suggerisce un parametro di riferimento per l'investimento culturale rispetto al complesso degli investimenti pubblici. Lo schematismo di Deaglio produce invece qualche preoccupante e banalizzante corto circuito.

I comuni devono occuparsi di smaltimento rifiuti e manutenzione delle strade. Ma guai se la loro funzione si limitasse a questo! Significherebbe uno stop a quella sussidiarietà di funzioni e a quel federalismo che è nella migliore tradizione civica italiana e che appare urgente.

Investire in cultura non è né una fuga in avanti, né serve a compensare insufficienze. Queste semmai vanno contrastate sul loro terreno (che non è quasi mai prioritariamente finanziario) e non sarebbero certo compensate dalla rinuncia alle opere d'arte. Questo è peraltro un compito storico che le città sono assunte dando vita a Musei civici che connotano il radicamento di una memoria, lo sforzo di mantenere un'identità. Di fronte ai 350 miliardi di investimento annui della Città di Torino, mi pare che un intervento straordinario di 4 per l'acquisto del Crocifisso del Giambologna possa essere considerato di pregiudizio ad altri obiettivi. È solo nell'insieme e non estrapolando episodi, che si possono valutare le scelte di una città. I 22 miliardi spesi per le residenze per anziani che si inaugurano in questi giorni, danno forse a Torino un'impronta assistenzialista?

Infine, pensare che la politica culturale non sia compito pubblico tradisce una visione della cultura quale fatto elitario e superfluo, affidato alle scelte dei mecenati ed esposto ai loro rifiuti. Sono anch'io convinto che l'ente pubblico debba suscitare risorse private. Che è quanto avviene e non soltanto in campo culturale, perché - tranne le poche funzioni di cui l'ente pubblico è titolare esclusivo - in tutte le altre questa collaborazione è altrettanto necessaria e urgente.

Sindaco di Torino

ALL'ONU LA RISOLUZIONE EUROPEA

STOP ALLA PENA DI MORTE

Emma Bonino

COME quelli che lottano contro il cancro, anche noi che ci battiamo per l'abolizione della pena capitale sappiamo che il nostro traguardo è finalmente vicino. Loro intravedono il traguardo scientifico che consentirà di strappare vittime al «male del secolo», noi intravediamo il traguardo politico-giuridico che permetterà di strappare vite umane al macabro rituale della forca.

L'Assemblea Generale delle Nazioni Unite si accinge a discutere e votare una risoluzione presentata dai 15 Paesi dell'Unione Europea - e sottoscritta da 74 Paesi di tutti i continenti - che propone una moratoria universale delle esecuzioni. Se la risoluzione fosse approvata non saremmo ancora al traguardo: perché la moratoria non è l'abolizione e perché le risoluzioni dell'Assemblea Generale non sono vincolanti per gli Stati membri. Ma sarebbe ugualmente una grande vittoria perché attesterebbe la presa di coscienza, da parte dell'insieme della comunità internazionale, che l'applicazione della pena di morte contrasta con i principi della «Dichiarazione universale dei diritti dell'uomo».

Per porre la questione pena di morte in questi termini, che sono quelli giusti, il movimento abolizionista ha sostenuto anni di schermaglie - diplomatiche, giuridiche, ideologiche, culturali - sfociate nell'aprile scorso a Ginevra nella votazione (30 sì e 11 no, tra cui quelli di Cina e Usa, e 14 astenuti) con cui la Commissione Diritti Umani dell'Onu ha fatto sua la proposta europea.

I sostenitori del supplizio capitale, ancora praticato con maggiore o minore frequenza in 72 Paesi, sanno di essere perdenti sul piano etico-giuridico. Ma sanno anche che l'avanzata del movimento abolizionista può essere ancora ritardata spostando la questione sul terreno dei tranelli procedurali oppure confondendola con le dispute ideologiche e quelle sul cosiddetto relativismo culturale che travagliano rapporti tra Nord e Sud del mondo.

«Ingerenza» è la parola-totem, «rifiutare l'ingerenza» la linea invalicabile dei fautori della morte di Stato che ci accusano di volere imporre al mondo priorità, regole e valori coniati a misura delle società europee occidentali.

Gli abolizionisti rispondono che mettere fine agli omicidi legali è un obiettivo *di per sé*, che (come l'abolizione della schiavitù, della tortura e della discriminazione razziale) rientra in alcuna strategia se non quella, riguardante l'umanità intera, di proteggere la dignità della persona.

L'obiettivo per cui lottiamo è quello di fermare la mano del boia. Non siamo così megalomani, o così sciocchi, da pensare che la nostra mobilitazione possa determinare l'esito di sfide epocali come quelle poste dal divario Nord-Sud, da tutti gli integralismi politico-religiosi, dalla longevità del «muro di Pechino» rispetto a quello di Berlino.

Detto questo, inutile negare che nel mondo contemporaneo esiste un problema di crescente «ingerenza» da parte della comunità internazionale, in difesa di valori e principi sanciti come universali, nei confronti di Paesi che tali valori e principi vilipendono. Di chi la colpa? Da una parte proprio della «Dichiarazione universale dei diritti dell'uomo» del 1948; dall'altra, dell'amara-odiata globalizzazione. Sarebbe il colmo se si mondializzasse tutto salvo le coscienze e i diritti della persona.

Parlamentare europeo

Da Montanelli ■ Lerner, fa discutere l'intervista del filosofo

Bobbio e il fascismo: i sì e i no

I ricordi di Norberto Bobbio sui suoi anni giovanili hanno suscitato un grande dibattito sui quotidiani italiani. Oltre a Montanelli e Lerner, ne hanno scritto Feltri, Bosetti, Veneziani e, ieri su *La Stampa*, Salvadori e De Luna

VITTIMA di una nuova Inquisizione, come dice Gad Lerner, o semplicemente autore di un racconto autobiografico limpido e onesto, come invece Indro Montanelli? L'intervista di Norberto Bobbio al quotidiano di Giuliano Ferrara *Il Foglio*, nella quale il filosofo ha raccontato a Pietrangelo Buttafuoco i suoi anni giovanili e la sua adesione al fascismo, ha suscitato un grande dibattito su tutta la stampa italiana.

Indro Montanelli, intervistato da Alain Elkann su *Telemontecarlo*, ha detto che Bobbio, «con un'onestà assoluta, si è presentato come uno dei tanti giovani italiani - e sono della stessa generazione - che si trovarono coinvolti involontariamente nel regime fascista. Non ne siamo responsabili. Si conviveva con il fascismo in tanti modi. Il modo di Bobbio è largamente diffuso. E lui fu uno dei più onesti, non ha nemmeno "militato". Per ragioni anagrafiche ci si è trovato dentro. È vero, non ha nemmeno militato come antifascista, ma lui non è un militante politico, è un militante studioso. La politica era un impegno secondario. Io non ho mai smesso di dire e di scrivere che ho militato come fascista, a vent'anni. A vent'anni si può sbagliare, e io ho poi ho pagato, perché mi sono andato prima che il fascismo cominciasse a precipitare. Ma non sono un martire. Però non mi è mai venuto in mente di chiedere ai Volpi, ai Silone, ai Koestler: "Come avete fatto ad essere comunisti? Eppure ne siete usciti abbastanza tardi, quando sapevate". Sono stupito per le critiche di Gad Lerner. È un bravo giornalista ma è un ragazzotto, cosa sa della nostra generazione, ci ha vissuto dentro? Che ne sa di quel travaglio? Del fascismo parliamo noi che ci siamo vissuti, loro non sanno nulla».

Gad Lerner, su *Repubblica*, ha denunciato il «goffo tentativo di mettere sullo stesso piano fascismo e antifascismo». L'intervista di Bobbio, spiega, è stata la «confessione intima» di un uomo che «sta facendo gli ultimi, spietati conti con se stesso, dissepellendo anche le angosce più recondite pur di non venir meno al rigore intellettuale di una vita». Ma «il vecchio democratico si mortifica ben oltre il necessario». Comunque, prosegue Lerner, «non è attraverso la misurazione del coraggio personale, dell'arditismo - direbbe Buttafuoco - che si fanno i conti con la vicenda storica del fascismo. (...) Per favore, smettiamola con questi goffi tentativi di mettere sullo stesso piano fascismo e antifascismo», perché si finisce con il «banalizzare i torti e le ragioni»: «Ah, anche Bobbio è stato fascista, tutti siamo stati fascisti, e poi tutti democristiani, e domani chissà, sempre furbi, da bravi italiani. Non è questa la vicenda di Bobbio, non è questa la storia d'Italia».

Vittorio Feltri, sul *Giorno*, alla vicenda ha dedicato un editoriale intitolato «Onore all'onestà del Grande Vecchio». «Il professore - si legge - con semplicità e onestà ha posto le premesse per un'effettiva conciliazione degli italiani. Ha fatto cioè quanto nessuno prima di lui aveva avuto il coraggio e l'intelligenza di fare: ha detto la verità».

Giancarlo Bosetti, sull'*Unità*, preferisce invece ironizzare sul «buonismo» di Buttafuoco, che pure del Foglio è l'anima votata allo sberleffo colto». Si tratta di «pagina curiosa e divertente», dice Bosetti: «Bobbio regala a Buttafuoco un racconto leale della della sua gioventù fascista» e Buttafuoco, «pa di bravo ragazzo», rinuncia «alla domanda più cattiva, che fa stare sulle spine tutti gli azionisti di annata: perché tanta indulgenza verso il Pci?». Sul *Giornale*, anche Marcello Veneziani fa dell'ironia (dall'opposta sponda: è caduto il Muro Bobbio. Scrive: «Norberto Bobbio esce a testa alta questa confessione dolorosa e il suo prestigio di studioso resta inviolato. Quel che crolla è il feticcio, la mitologia bobbiesca su cui schiere di professorini e giornalisti hanno per troppo tempo svolazzato».

Su *La Stampa* di ieri ne hanno discusso gli storici Massimo Salvadori e Giovanni De Luna. Salvadori che è vero, Bobbio «non è stato all'altezza di quei suoi amici che hanno avuto la giovinezza spez dal fascismo. Egli lo ha sempre saputo. E per questo li ha celebrati, sapendo che essi erano anche la misura delle debolezze di quanti non erano stati al pari di loro». Giovanni De Luna ricordava come molti dei trascorsi fascisti raccontati da Bobbio fossero già noti. Ma, sottolineava, «oggi Bobbio ha il coraggio di rispolverare una parola desueta, nella sua testimonianza, la vergogna cessa di essere soltanto la premessa del disimpegno e dell'inganno, per indicare la strada di un indissolubile intreccio tra integrità morale e democrazia». [c. g.]

PANE AL PANE

LA «NUOVA ETICA» SI È FERMATA A GROZNY

Lorenzo Mondo

I diritti dei popoli, e i morti, pesano di più e di meno a seconda delle latitudini, delle convenienze dell'onnipotente realpolitik. Aerei ed elicotteri russi stanno martellando senza soste la Cecenia. Se si pensa alle dimensioni della repubblica caucasica, impallidiscono i bombardamenti di americani e alleati sulla Jugoslavia. La situazione inoltre appare capovolta, nel senso che qua si assecondavano, dietro la spinta di motivazioni umanitarie, le tendenze separatiste del Kosovo, là si cerca di spegnere, con il pretesto della lotta al terrorismo islamico, l'indipendentismo di Grozny. E poiché la Cecenia appartiene almeno formalmente alla federazione russa, Eltsin fa la parte dell'impresentabile Milosevic.

Ci sono spiegazioni politiche e psicologiche per la guerra che oppone lo sfiancato colosso russo alla minuscola enclave montuosa. Si tratta di vendicare la sconfitta subita nel 1994 dall'ex armata contro un pugno di guerriglieri, di risvegliare il patriottismo russo a sostegno di un potere traballante (una di cui seppe profittare anche Stalin), di impedire che la secessione dilaghi in quel crocevia del petrolio. Vale come collante l'avversione dei russi per un popolo che inquina la Federazione con le sue trame mafiose, il furore per le torture e le barbare esecuzioni subite dai soldatini caduti prigionieri. Nessuno sembra oggi concedere l'onore delle armi ai guerrieri delle montagne, riconoscerne l'indomito e sprezzante coraggio come fecero Tolstoi e Lermontov al tempo della colonizzazione zarista.

Si può capire l'animo dei russi, sentirsi magari antipatizzanti nei confronti dei ceceni. Si resta tuttavia impressionati dall'unità di un popolo - e mettiamoci pure i mafiosi, i banditi, i fondamentalisti - contro l'atavico occupante. Non si può evitare un sussulto di pietà, di indignazione davanti ai civili massacrati, alle popolazioni in fuga decimate dall'estrema penuria.

Ma il diritto all'ingerenza umanitaria, solennemente proclamato nel Kossovo e a Timor Est, si arresta davanti alla Russia postcomunista, come davanti alla Cina e alla Turchia. È un diritto a estensione e sovranità limitata. Il comportamento di Mosca, che pure intrattiene con l'Occidente plurimi rapporti di concertazione, ha suscitato reazioni imbarazzate e tardive, è mancata ad esempio la leva dei prestiti finanziari che pure sono stati concessi ad occhi chiusi ai profittatori di regime. Adesso si alzano voci sull'uso spropositato della forza in Cecenia, anche se il segretario della Nato rammenta che quella guerra è un affare interno della Russia, «a differenza della situazione creatasi in Kosovo». È una patente menzogna, neanche gli accordi di Rambouillet contemplavano o semplicemente l'indipendenza del Kosovo.

Certo, non è il caso di ingaggiare uno scontro frontale con Mosca, già abbastanza umiliata e provvista di un temibile arsenale atomico. E non per questo è da scoraggiare l'intervento umanitario ogni volta che si presenti ragionevolmente possibile. Ma la nuova etica che si pretende di affermare nei rapporti internazionali appare fragile, vulnerata. E l'oggettiva impotenza ad agire, quando sia moltiplicata, si presta a corrompersi in semplice opportunismo, in antiche sopraffazioni. Per questo gli uomini e i governi di buona volontà non possono permettersi di mancare una sola occasione. Anche nella remota Cecenia.

LETTERE

Scuola come la metro • Il Papa e la pena di morte • Sieropositivi dal dentista

LA LETTERA di O.d.B.

Il salvadanaio è vuoto e il circolo è vizioso

GENTILISSIMO Signor Del Buono, in famiglia ricordo di non aver mai sentito discutere del problema denaro fino all'età di 16-17 anni. Correvano gli anni 50 e la mia famiglia non era certo benestante, proveniva da un'educazione contadina riservata e vivevamo in un appartamento d'affitto in una città di mare. Un brutto giorno, spinto dalle circostanze, mio padre risolse di accogliere nella nostra casa un'altra famiglia per poter condividere le spese. Da allora, inizialmente scandalizzato, sentii parlare sempre di soldi: le conversazioni di quel corpo estraneo vertevano sempre su questo tema, inquinando così la nostra cultura, la nostra educazione. Le racconto questo, Signor Del Buono, perché mi è tornato in mente quando ho appreso delle recenti promesse di sgravi fiscali alle famiglie da parte di chi ci governa. Lei ci crede? Io non dico che non si possano fare, ma che i nostri ministri siano capaci di farlo ho i miei fondati dubbi: innanzi tutto perché nessuno di loro si sognerebbe di rinunciare al benché minimo privilegio finanziario (a cominciare dal Capo dello Stato), di conseguenza, se non diminuisce la portata della «poppata» a qualcosa bisognerà rinunciare affinché le tasse delle famiglie siano sgravate. Allora? Si ricorrerà ai soliti tagli in altro settore della spesa pubblica, oppure si inventerà qualche altro tributo. Un mio professore insegnava che quando si parla o si scrive per protestare non basta fare delle critiche, tutti sono capaci di protestare ma non tutti sanno fare della critica costruttiva, proporre delle soluzioni alternative, ebbene, Signor Del Buono, io ne ho viste troppe. Sono pensionato, ho una casa mia (ottenuta con grandi sacrifici miei e di mi moglie), ho sempre pagato le tasse ed ho sempre qualche problema che bene o male risolvo o che devo risolvere in famiglia. La famiglia oggi non è più come quella di una volta: il padre era il capo indiscusso, la madre era la regina della casa, i figli imitavano il fare dei genitori, la cui parola era legge. I miei m'insegnarono a risparmiare (col salvadanaio, si ricorda?). Ho insegnato ai miei figli a fare lo stesso ma non ho ottenuto lo stesso risultato con la scusa che il fisco non invita certo a risparmiare, che anzi «punisce» con prelevamenti vessatori qualsiasi forma di risparmio e che se non si gode la vita oggi, ecc., non fanno nessun sacrificio. Possiamo oggi indurre i nostri figli a rinunciare a qualcosa? Se io non trovo una soluzione ai miei problemi, e i figli sono problemi, come posso proporne una a chi governa? Io vorrei chiedere ai signori della giunta comunale di diminuirmi, per esempio, almeno l'Ici o la Tarsu (che con l'autocertificazione mi è automaticamente aumentata) ma come posso farlo se prima essi non rinunciano ai molti consulenti esterni che vengono assunti, strapagati ogni anno con cifre da capogiro, per ottenere delle soluzioni a quei problemi (urbanistici periferici, sociali) che loro stessi avevano promesso di risolvere per farsi votare alle elezioni comunali? Come vede siamo in un circolo vizioso, molto vizioso. Chissà mai se ne usciremo.

Giulio Mantovani, Carmagnola

VIZIOSISSIMO, gentile signor Mantovani, ma non se la prenda con i figli. Tutto sommato, hanno ragione loro. I tempi sono cambiati. Il salvadanaio è vuoto.

Oreste del Buono

Rimborsi per il taxi

La scuola pubblica e come la metropolitana: la possono usare ricchi e poveri. Se i ricchi non vogliono stare con i poveri chiamano un taxi e se lo pagano. Tutti si metterebbero a ridere se chiedessero il rimborso di quanto indica il tassametro. Invece si prende sul serio la pretesa che lo Stato paghi per le loro scuole.

Claudio Giusti
Forlì

Fiction politica e realtà

È sempre più forte lo scollamento tra ciò che avviene nella vita politica e la realtà vissuta dal cittadino italiano. Chi ancora riesce a capire di che cosa stanno discutendo gli uomini politici ha una mente superiore alla media e meriterebbe uno speciale Nobel. Al confronto, la compilazione del modello 740 è una bazzecola. Si sente parlare di Ulivo2, di Cosa 3, di processi "politici", di "suggeritori" occulti, ecc... Ma i problemi concreti della gente dove sono finiti?

Agostino Rolando

Le contraddizioni del catechismo

Questa volta non sono completamente d'accordo con Augusto Minzolini, che pure apprezzo tanto. Nell'articolo «Pena di morte, è battaglia all'Onu», scrive: «La Chiesa, che nello scrutare il futuro non è seconda a nessuno, se ne è accorta ed è in prima fila con il suo rappresentante mons. Renato Martino (naturalmente per l'abolizione della pena di morte)».

Le cose stanno esattamente così: il Papa, a voce alta (ma non nell'enciclica *Evangelium vitae* del 1995) sempre più frequentemente chiede «tout-court» l'abolizione della pena di morte senza cedimenti di nessun genere. Ma nel più recente dei tre Catechismi (1992-1995-1997) si ripete la solita formula; art. 2267, comma 1: «... non esclude il ricorso alla pena di morte, se questa è la sola possibile per difendere efficacemente le vite umane da un ingiusto aggressore». «...casi nei quali è assolutamente necessario che il reo sia soppresso; (casi che) "accadono del tutto raramente se anche alcuni effettivamente accadono"». E' la stessa storia del Papa che vuol chiedere perdono all'umanità per le colpe commesse dai figli della Chiesa e molti cardinali sono contrari. Qui è anche peggio: «verba volant, scripta manent».

Enrico Dini
Vicenza

La paura irrazionale

Apprezzo la coscienza civica del signore che vuol segnalare il suo stato di sieropositivo quando va a farsi curare dal dentista, come ho avuto modo di apprezzare quegli altri tre che, pur con imbarazzo, si sono negli ultimi anni rivolti al mio studio rivelandomi il loro stato. Non posso apprezzare quei colleghi che lo hanno respinto per «mancanza di attrezzature adeguate»: cosa ci vuole di più di quello che usiamo tutti i giorni tenendo conto che chiunque potrebbe essere sieropositivo senza dirlo?

Lo stesso ragionamento vale per l'ente pubblico che è anche scuola di Odontoiatria: perché un ambulatorio ad hoc e una lista differenziata? Quali precauzioni si prendono che non debbano essere prese per tutti? Il vero problema è l'irrazionale paura del contagio di chi è privo di «vocazione medica». Fra le «assurde divisioni di professioni in Italia c'è anche quella fra «medici dentisti» e «dentisti non medici».

dott. **Mario Marcellino**, Torino

Ghettizziamo le prostitute

Le proposte di ulteriore ghettizzazione delle prostitute (vie o case del sesso) avanzate dalla destra o da alcuni esponenti dell'Ulivo alimentano un clima di demagogia ed isteria. È evidente la drammatica crisi di una Società in cui il triste spettacolo del sesso mercenario crea più scandalo dell'inquinamento provocato da un'acciaieria o di un morto per mafia, o di un'evasione fiscale milionaria. In ogni caso c'è da constatare che la prostituzione sia la naturale conseguenza del nostro modo di vivere dove tutto è in vendita, tutto è ridotto a merce. Se, invece, si abbandonano le scontate" avvilenti strade" del facile consenso elettorale le soluzioni non possono essere che la lotta allo schiavismo dei protettori e un maggiore impegno per servizi sociali sul territorio rivolti alle persone più povere e fragili, promuovendo nuovi progetti di prevenzione a cominciare dalle scuole.

Antonio Bruno, Genova
vice presidente
del consiglio comunale

LE LETTERE VANNO INVIATE A: LA STAMPA VIA MARENCO 32, 10126 TORINO. FAX: 011-6568924. E-MAIL: lettere@lastampa.it

REDAZIONE AMMINISTRAZIONE TIPOGRAFIA
10126 Torino, via Marenco 32, tel. 011/6561113, fax 011/655305. Roma via Barberini 50 tel. 06/4704.1, fax 06/4819916/4814305. Milano, piazza Cavour 2, tel. 02/72341, fax 02/7750391. Internet: www.lastampa.it

ABBONAMENTI
In Italia: Torino via Roma 80, tel. 011/5613811, fax 011/5627910. Italia 6 mesi 1 anno (6 giorni/settimana, posta) anno L. 390.000 (€ 195,00). Estero 1 anno L. 672.000 (€ 349,04). Americhe 1 anno (via aerea) L. 1.560.000 (€ 805,67). Una La Stampa d'epoca (1868-1998) disponibile in formato pdf. Subscription rates: 6 days weekly. Periodicals postage paid at N.Y. New York and additional mailing offices. Send address changes to La Stampa c/o speedimpex USA inc., 35-02 48th Avenue - L.I.C. NY 11101-2421

SERVIZIO ABBONAMENTI
Abbonamento annuale 6 giorni: L. 390.000 (€ 195,00) cad., 1000 a copia € 0,51.
Per sottoscrivere l'abbonamento inoltrare la richiesta tramite fax al numero 011/5627910 oppure Posta indirizzando a: La Stampa via Roma 80, 10121 Torino (per telefono: 011/563811, indicando: Cognome, Nome, Indirizzo, Cap, Telefono).
Forme di pagamento: conto corrente postale 950101 bonifico bancario sul conto n. 13803 dell'Unicredito Italiano S. Paolo di Torino, Carta di Credito (telefonando al n. verde 167-233141, direttamente presso gli sportelli del Salone La Stampa, via Roma 80, Torino).
PER INFORMAZIONI: ufficio abbonamenti tel. 011/563811, fax 011/5627910, E-mail abbonamenti@lastampa.it

CONCESSIONARIE PUBBLICITÀ: Publikompass Spa Direzione Milano 20123 via Cavalcanti 29, tel. 02/24421, fax 02/24424393. Torino 10126 c. Vittorio Emanuele 70, tel. 011/6665.211, fax 011/6665.333. Bari via Amendola 166/5, tel. 080/5485111. Bologna via Amendola 11, tel. 051/259952. Padova via Cattaneo 1, tel. 049/8075144. Catania via Sarfatti 25, tel. 095/7306111. Firenze via Valfonda 9, tel. 055/5611392. Genova via L.B. Cattaneo 1, tel. 010/54064. Palermo via Lincoln 13, tel. 091/6235100. Roma via Barberini 50, tel. 06/42049211, fax 06/42013548

ICEBERG

«MAI fortificare un errore»: vale a dire non trincerarsi dietro qualcosa di sbagliato. I nostri guai hanno qualcosa di rassicurante: ci vuole coraggio a eliminarli, a provare il nuovo. Ma vale la pena. Sempre

Torna la depressione? Nel suo nuovo saggio il guru del Mit disegna gli scenari del futuro

«Nell'autunno del '98 il Fondo Monetario ha creato il peggiore dei mondi possibili»

L'economia vista da una babysitter

Crisi globale e capitalismo nelle teorie di Krugman

Mario Deaglio

IL verdetto, sfavorevole alla Microsoft, di un tribunale americano ha solo incrinato il valore del titolo di Bill Gates e sicuramente non è riuscito ad affondare la Borsa di New York. Di questo gigantesco mercato finanziario ha però, altrettanto sicuramente, fatto aumentare la paranoia. Con maggio, l'indice Dow Jones, autentico termometro-bandiera del capitalismo americano, ha interrotto la salita trionfale che l'ha condotto non solo a sfiorare la mitica «quota diecimila» ma a portarsi addirittura ben al di sopra di «quota undicimila»; a partire da agosto è solo scende moderatamente, smentendo l'«ala dura» degli analisti finanziari che crede in una crescita pressoché continua, e inoltre le sue convulsioni sono aumentate. Ormai cambia orientamento e direzione diverse volte in una seduta, come se riducesse nelle svolte di un grafico una sorta di angoscia esistenziale, avvertibilissima nell'economia americana.

È l'angoscia di una sfida alle leggi di gravità dell'economia, un'espansione spettacolare, un aumento della produttività incredibile eppur difficile da descrivere e dà localizzare con precisione quello che sta vivendo l'America e con essa tutto il capitalismo. Dà un lato, l'entusiasmo della scoperta di nuovi orizzonti di vita e di produzione, per cui le «autostrade elettroniche» di Internet sembrano ormai avere un'importanza paragonabile a quella delle ferrovie al momento della loro introduzione; con la differenza che le grandi trasformazioni, che a quel tempo richiesero decenni, ora si svolgono in pochi trimestri. Dall'altro, l'oscura sensazione di pattinare su un ghiaccio sempre più sottile, sotto il quale c'è il baratro dell'insicurezza sociale e della crisi economica, della perdita dei valori e della scomparsa di posti di lavoro.

A dare veste ragionata a queste sensazioni confuse è il nuovo libro di Paul Krugman, *Il ritorno dell'economia della depressione*, tradotto in italiano per i tipi della Garzanti. Krugman, professore al prestigioso Mit, il Massachusetts Institute of Technology, è diventato l'*enfant terrible* dell'economia americana perché è un tempo bravissimo e arrogante, poco rispettoso delle regole formali dell'accademia, ottimo scrittore e gran narcisista.

Krugman ha rivoluzionato la teoria dello sviluppo, attribuendo un ruolo totalmente nuovo ai fattori geografici ed è stato pressoché l'unico economista a prevedere la crisi asiatica, tra l'incredulità e il dileggio dei suoi colleghi, i quali - specie ai fautori estremi dell'economia di mercato - non risparmia frecciate durissime. Krugman mantiene un sito su Internet sul quale, oltre ai suoi moltissimi articoli scientifici e giornalistici, si può consultare la migliore documentazione al mondo sulle economie dell'Asia. Vi si possono anche contemplare le fattezze del professore in due fotografie distinte: una «in uniforme», ossia con giacca e cravatta su uno sfondo di grattacieli, e l'altra «in abiti civili», ossia con le maniche corte sullo sfondo di un corridoio universitario.

No *Il ritorno dell'economia della depressione*, Krugman fornisce una spiegazione dei recenti, tormentatissimi sviluppi dell'economia mondiale che è brillante, piuttosto convincente e molto chiara. «Come economista di una certa fama sono assolutamente in grado di scrivere cose che nessuno può leggere», afferma con una buona dose di tracotanza, «ma il mondo ha bisogno di decidere sulla base di informazioni concrete; di conseguenza, le idee devono essere rese accessibili a tutti gli interessati e non solo ai professori di economia».

Ecco allora il professor Krugman sfoderare le sue virtù di saggista, chiarissime e grafficante. Utilizza come esempio le ipotetiche vicende di una cooperativa di *babysitter* di Washington per portare il lettore in giro per il mondo, dalla crisi messicana del 1995 alla crisi brasiliana di fine 1998; si sofferma sul lungo e oscuro male del Giappone a su quell'ancora più oscura caduta di un'oscura moneta, il *bath* thailandese, che diede il via alla più grave crisi del capitalismo contemporaneo, all'ombra dei festeggiamenti per il ritorno di Hong Kong alla Cina, nel «luglio dorato» del 1997. Non ama molto il Fondo Monetario, accusato di creato, nel terribile autunno del 1998, «il peggiore dei mondi possibili» per aver difeso, a un costo enorme, i tassi di cambio senza riuscire a porre alcun limite alle speculazioni in caso di fallimento.

Paul Krugman «in divisa» con giacca e cravatta come appare nel suo sito su Internet. Sopra, il 23 ottobre del '97 a Hong Kong la Borsa chiude con una perdita del 10 per cento

E conseguenza «per la prima volta in due generazioni, la debolezza della domanda è diventata una limitazione alla prosperità di una parte importante del pianeta», come i batteri, spiega Krugman, che una volta portavano malattie mortali, per un certo periodo furono sconfitti dalla medicina e ora sembrano tornati. E così sette sistemi economici, dai quali ha origine un quarto della produzione mondiale, hanno vissuto una caduta produttiva che assomiglia molto a quella degli Anni Trenta.

Tutto questo non vuol dire che sia ritornata una depressione mondiale, è tornata però l'economia della depressione: si è riaffacciato, cioè, lo stesso problema che stava alla base della depressione degli Anni Trenta. «La scarsità della domanda è ormai diventata un chiaro ostacolo al benessere in gran parte del mondo», dice Krugman, con un chiaro riferimento ai problemi affrontati da Keynes, le cui teorie però fanno efficacemente da sfondo alle difficoltà attuali.

Non si arriverà però necessariamente a una crisi di quella durezza né vi si deve uscire con una replica della Seconda guerra mondiale. Per evitare conseguenze gravi, secondo Krugman, occorre liberarsi di vecchi modi di pensare e affrontare problemi nuovi in maniera nuova. Come il vecchio detto del liberismo americano secondo cui «un pasto è gratis»; in realtà in certe situazioni «si potrebbe effettivamente mangiare senza pagare perché ci sono risorse non sfruttate che aspettano solo di esserlo».

E soprattutto occorre pensare in maniera nuova, «giocare con le idee» perché «le persone austere, senza una vena di stravaganza, non sono quasi mai in grado di avere buone intuizioni». In fondo, ha fatto così anche Bill Gates con la creazione e lo sviluppo della sua Microsoft? Sarà per questo che il professor Krugman mantiene su Internet un sito blandamente anticonvenzionale e si considera «in uniforme» quando veste giacca e cravatta. Forse anche questo è un modo per combattere la vecchiaia del capitalismo e la paranoia delle Borse.

Lo storico ieri a Bologna

Maier: il secolo delle ideologie omicide

Mario Baudino

inviato a BOLOGNA

NON è stato un «secolo breve». E neppure il peggiore dei secoli. Contro il marxista Eric Hobsbawm ma anche contro il liberale Isahia Berlin, lo storico americano Charles S. Maier legge il Novecento in modo che può suonare ostico alle orecchie europee, a quelle «centinia di intellettuali e storici sensibili e anche molto brillanti» più o meno uniti da un sentire sostanzialmente apocalittico, e dalla convinzione della morte del progresso. Lui, da americano «un po' naif», come dice con lieve autoironia, quell'idea di progresso non è disposto ad abbandonarla. Nella conferenza che ha tenuto ieri a Bologna, l'annuale «lettura del Mulino» davanti fra gli altri al presidente della Commissione europea, Romano Prodi, la parola «progresso» non è stata quasi pronunciata, ma era il tema vero.

Docente a Harvard, storico dell'Europa (il suo *La rifondazione dell'Europa borghese* è ormai un classico), Maier pubblica in questi giorni, sempre per Il Mulino, *Il crollo*, corposissimo studio dedicato a *La crisi del comunismo e la fine della Germania Est*. Ma se gli si chiede quale sia stato a suo parere l'evento più importante del secolo non cita l'89, cita il '14, lo scoppio della prima guerra mondiale, la fine di un'epoca in cui pareva che la razionalità riuscisse almeno in Occidente a dominare i conflitti. Qui si apre un problema: come gli facevano notare lo storico Paolo Prodi e Beniamino Andreatta (in una cena venerdì nei locali della casa editrice), il nostro fine secolo somiglia molto all'inizio: uno che si fosse addormentato negli Anni Dieci e si risvegliasse dopo l'89 non troverebbe molte sorprese rispetto a quanto si attendeva. A meno che non percepisse come l'idea di «progresso» sia guardata ora con timore se parliamo di progresso tecnico scientifico, con scetticismo se parliamo di progresso sociale.

E' questa la chiave del secolo? No, risponde Maier. Il progresso resta come possibilità, anche se sappiamo che non è irreversibile. E riprende l'argomento nella conferenza, dove mette a confronto l'interpretazione «ideologica» del Novecento, basata sulla storia dei due totalitarismi, e quella «post coloniale», basata sul passaggio dal colonialismo alla globalizzazione. «La prima storia è terminata, la seconda si è soltanto trasformata. Possiamo continuare a leggere *Se questo è un uomo* di primo Levi ma dobbiamo anche rileggere *Cuore di tenebra* di Joseph Conrad». La «sfida morale» è sempre aperta.

Il secolo finisce infatti sul tema dei diritti umani. Forse non è stato peggiore degli altri, certo più ambizioso, mosso dall'idea di plasmare le coscienze. Ci ha provato con ideologie omicide, ma non solo. Alla fine dei totalitarismi, resta la sfida della diseguaglianza: magari guardando «all'Uguaglianza la U maiuscola e opprimente, ma a minori sofferenze, ad una maggiore equità, a una fede più forte in un processo decisionale pubblico».

Per fendinebbia e cerchi in lega sono accessori. Valutazioni Honda. A

Honda Accord. Viaggiare alla velocità della mente.

Oggi, potete acquistare Honda Accord a partire da L. 399.600 al mese con garanzia 5 anni e 200.000 km inclusa.

Esempio Accord 1.6 prezzo chiavi in mano (I.P.T. esclusa) L. 35.900.000 (€ 18.540,80). Anticipo o valore dell'usato in permuta L. 12.500.000 (€ 6.455,71), importo finanziato L. 23.400.000 (€ 12.085,09) rimborsabile in 36 rate mensili da L. 399.600 (€ 206,38), salvo finale L. 12.500.000 (€ 6.455,71), interamente finanziabile in 24 rate mensili da L. 552.600 (€ 285,39). Spese istruttoria pratica zero. T.A.N. 6,25%, T.A.E.G. 6,43%. Salvo approvazione Honda Finsystem. Offerta valida presso la Concessionaria che aderisce all'iniziativa.
L'estensione gratuita della garanzia fino a 5 anni o 200.000 km è subordinata all'effettuazione dei tagliandi presso la Concessionaria che aderisce all'iniziativa. **Disponibili anche formule di leasing personalizzate.**

HONDA PER VOI 800-889977

MOTORI	1.6**	1.8 VTEC**	2.0 VTEC**	2.2 VTEC Type-R
POTENZA	115 cv	136 cv	147 cv	212 cv
PREZZO*/000	35.900	da 39.850	da 41.750	68.950
PREZZO*euro	18.540,80	da 20.580,81	da 21.562,09	30.445,13

Di serie, su tutte le versioni, ABS e Climatizzatore (**1.6 4 Airbag). (*) Prezzi chiavi in mano I.P.T. inclusa. Accord è disponibile anche in versione coupé.

HONDA
First man, then machine.

LA STAMPA
Unoi dopo fondato nel 1867
Direttore responsabile Marcello Sorgi
Condirettore Gianni Riotta
Vicedirettori Vittorio Sabadin, Dario Cresto-Dina, Carlo Rastasin
Redattori capo centrali Roberto Bellato, Enrico Singer
Capo della redazione romana Federico Geremicca
Capo della redazione milanese Ugo Bertone
Art director Cristina Sgarallino
STAMPA PER L'ESTERO
La Stampa via G. Bruno 84, Torino
Sede ed uffici via Carlo Pisacane 1, Milano
SIS spa Quinta Strada 15, Catania
Stampa SAIL spa via della Industria 41, Milano
Litosud Scarlino spa viale Europa, Cagliari
Stampa Sud Lotar 15-21 Rue du Caire, Bonneuil (Fr)
EDITRICE LA STAMPA SPA
Presidente Giovanni Agnelli
Amministratore delegato e direttore generale Paolo Paloschi
Amministratori Francesco Paolo Mattioli, Alberto Sinigallia, Marcello Sorgi
Tipografia: La Stampa Spa, Reg. Tribunale Torino n. 01/1926
Certificato n. 1606 del 22.12.1958
La tiratura di Sabato 13 Novembre 1999 è stata di 396.192 copie
FIEG

L'ACQUISTO DEL GIAMBOLOGNA

IL CROCIFISSO E GLI SPAZZINI

Valentino Castellani

UNA legge dello stato prevede che il 2% dell'ammontare delle spese per opere pubbliche sia destinato ad interventi artistici. È una norma saggia che contiene un'implicita risposta alle questioni sollevate ieri da Mario Deaglio e suggerisce un parametro di riferimento per l'investimento culturale rispetto al complesso degli investimenti pubblici. Lo schematismo di Deaglio produce invece qualche preoccupante e banalizzante corto circuito.

I comuni devono occuparsi di smaltimento rifiuti e manutenzione delle strade. Ma guai se la loro funzione si limitasse a questo! Significherebbe uno stop a quella sussidiarietà di funzioni e a quel federalismo che è nella migliore tradizione civica italiana e che appare urgente.

Investire in cultura non è né una fuga in avanti, né serve a compensare insufficienze. Queste semmai vanno contrastate sul loro terreno (che non è quasi mai prioritariamente finanziario) e non sarebbero certo compensate dalla rinuncia alle opere d'arte. Questo è peraltro un compito storico che le città si sono assunte dando vita a Musei civici che connotano il radicamento di una memoria, lo sforzo di mantenere un'identità. Di fronte ai 350 miliardi di investimenti annui della Città di Torino, non mi pare che un intervento straordinario di 4 per l'acquisto del Crocifisso del Giambologna possa essere considerato di pregiudizio ad altri obiettivi. È solo nell'insieme e non estrapolando episodi, che si possono valutare le scelte di una città. I 22 miliardi spesi per le residenze per anziani che si inaugurano in questi giorni, danno forse a Torino un'impronta assistenzialista?

Infine pensare che la politica culturale non sia compito pubblico tradisce una visione della cultura quale fatto elitario e superfluo, affidato alle scelte dei mecenati ed esposto ai loro rifiuti. Sono anch'io convinto che l'ente pubblico debba suscitare risorse private. Che è quanto avviene e non soltanto in campo culturale, perché - tranne le poche funzioni di cui l'ente pubblico è titolare esclusivo - in tutte le altre questa collaborazione è altrettanto necessaria e urgente.

Sindaco di Torino

ALL'ONU LA RISOLUZIONE EUROPEA

STOP ALLA PENA DI MORTE

Emma

COME quelli che lottano contro il cancro, anche noi che ci battiamo per l'abolizione della pena capitale sappiamo che il nostro traguardo è finalmente vicino. Loro intravedono il traguardo scientifico che consentirà di strappare vittime al «male del secolo», noi intravediamo il traguardo politico-giuridico che permetterà di strappare vite umane al macabro rituale della forca.

L'Assemblea Generale delle Nazioni Unite si accinge a discutere e votare una risoluzione presentata dai 15 Paesi dell'Unione Europea - e sottoscritta da 71 Paesi di tutti i continenti - che propone una moratoria universale delle esecuzioni. Se la risoluzione fosse approvata non saremmo ancora al traguardo: perché la moratoria non è l'abolizione e perché le risoluzioni dell'Assemblea Generale non sono vincolanti per gli Stati membri. Ma sarebbe ugualmente una grande vittoria perché attesterebbe la presa di coscienza, da parte dell'insieme della comunità internazionale, che l'applicazione della pena di morte contrasta con i principi della «Dichiarazione universale dei diritti dell'uomo».

Per porre la questione pena di morte in questi termini, che sono quelli giusti, il movimento abolizionista ha sostenuto anni di schermaglie - diplomatiche, giuridiche, ideologiche, culturali - sfociate nell'aprile scorso a Ginevra nella votazione (30 sì e 11 no, tra cui quelli di Cina e Usa, e 11 astenuti) con cui la Commissione Diritti Umani dell'Onu ha fatto sua la proposta europea.

I sostenitori del supplizio capitale, ancora praticato con maggiore o minore frequenza in 72 Paesi, sanno di essere perdenti sul piano etico-giuridico. Ma sanno anche che l'avanzata del movimento abolizionista può essere ancora ritardata spostando la questione sul terreno dei tranelli procedurali oppure confondendola con le dispute ideologiche e quelle sul cosiddetto relativismo culturale che travagliano rapporti fra Nord e Sud del mondo.

«Ingerenza» è la parola-totem, «rifiutare l'ingerenza» la linea invalicabile dei fautori della morte di Stato che ci accusano di volere imporre al mondo priorità, regole e valori coniati a misura delle società europee occidentali.

Gli abolizionisti rispondono che mettere fine agli omicidi legali è un obiettivo *di per sé* (che come l'abolizione della schiavitù, della tortura e della discriminazione razziale) non rientra in alcuna strategia se non quella, riguardante l'umanità intera, di proteggere la dignità della persona.

L'obiettivo per cui lottiamo è quello di fermare la mano del boia. Non siamo così megalomani, o così sciocchi, da pensare che la nostra mobilitazione possa determinare l'esito di sfide epocali come quelle poste dal divario Nord-Sud, da tutti gli integralismi politico-religiosi, dalla longevità del «muro di Pechino» rispetto a quello di Berlino.

Detto questo, inutile negare che nel mondo contemporaneo esiste un problema di crescente «ingerenza» da parte della comunità internazionale, in difesa di valori e principi sanciti come universali, nei confronti di Paesi che tali valori e principi vilipendono. Di chi la colpa? Da una parte proprio della «Dichiarazione universale dei diritti dell'uomo» del 1948; dall'altra, dell'amata-odiata globalizzazione. Sarebbe il colmo se si mondializzasse tutto salvo le coscienze e i diritti della persona.

Parlamentare europeo

Da Montanelli a Lerner, fa discutere l'intervista del filosofo

Bobbio e il fascismo: i sì e i no

I ricordi di Norberto Bobbio sui suoi anni giovanili hanno suscitato un grande dibattito su quotidiani italiani. Oltre a Montanelli e Lerner, ne hanno scritto Feltri, Bosetti, Veneziani e, ieri su *La Stampa*, Salvadori e De Luna

VITTIMA di una nuova Inquisizione, come dice Gad Lerner, o semplicemente autore di un racconto autobiografico limpido e onesto, come sostiene Indro Montanelli? L'intervista a Norberto Bobbio al quotidiano di Giuliano Ferrara *Il Foglio*, (nella quale il filosofo ha raccontato a Pietrangelo Buttafuoco i suoi anni giovanili e la sua adesione al fascismo), ha suscitato un grande dibattito in tutta la stampa italiana.

Indro Montanelli, intervistato da Alain Elkann su *Telemontecarlo*, ha detto che Bobbio, «non un'onestà assoluta, si è presentato come uno dei tanti giovani italiani - io sono della stessa generazione - che si trovarono coinvolti involontariamente nel regime fascista. Noi non ne siamo i responsabili. Si conviveva con il fascismo in vari modi, il modo di Bobbio era largamente diffuso. E lui fu uno dei più onesti, non ha nemmeno "militato". Per ragioni anagrafiche ci si è trovato dentro. È vero, non ha nemmeno militato come antifascista, ma lui non è un militante politico, è un militante studioso. La politica era un impegno secondario. Io non ho mai smesso di dire e di scrivere che ho militato come fascista, a vent'anni. A vent'anni si può sbagliare, e io ho poi ho pagato, perché me ne sono andato prima che il fascismo cominciasse a precipitare. Ma sono un martire. Però una mi è mai venuto in mente di chiedere ai Valiani, ai Silone, ai Kostler: "Come avete fatto ad essere comunisti? Eppure ne siete usciti abbastanza tardi, quando sapevate". Sono stupito per le critiche di Gad Lerner: è un bravo giornalista ma è un ragazzotto, cosa sa della nostra generazione, ci ha vissuto dentro? Che ne sa di quel travaglio? Del fascismo parliamo noi che ci siamo vissuti, loro non sanno nulla».

Gad Lerner, su *Repubblica*, ha denunciato il «goffo tentativo di mettere sullo stesso piano fascismo e antifascismo». L'intervista di Bobbio, spiega, è stata la «confessione intima di un uomo che sta facendo gli ultimi, spietati conti con se stesso, dissepellendo anche le angosce più recondite pur di non venir meno al rigore intellettuale di una vita». Ma «il vecchio democratico si mortifica ben oltre il necessario». Comunque, prosegue Lerner, «non è attraverso la misurazione del coraggio personale, dell'antifascismo - direbbe Buttafuoco - che si fanno i conti con la vicenda storica del fascismo. (...) Per favore, smettiamola con questi goffi tentativi di mettere sullo stesso piano fascismo e antifascismo, perché si finisce con il "banalizzare i torti e le ragioni": sale, anche Bobbio è stato fascista, tutti siamo stati fascisti, e poi tutti democristiani, e domani chissà, sempre furbi, da bravi italiani. Non è questa la vicenda di Bobbio, non è questa la storia d'Italia».

Vittorio Feltri, sul *Giorno*, alla vicenda ha dedicato un editoriale intitolato «Onore all'onestà del Grande Vecchio». «Il professore - si legge - con semplicità e onestà ha posto le premesse per un'effettiva conciliazione degli italiani. Ha fatto cioè quanto nessuno prima di lui aveva avuto il coraggio e l'intelligenza di fare: ha detto la verità».

Giancarlo Bosetti, sull'*Unità*, preferisce invece ironizzare sul «buonismo» di Buttafuoco, che pure del Foglio è l'anima votata allo sberleffo colto». Si tratta di una «pagina curiosa e divertente», dice Bosetti: «Bobbio regala a Buttafuoco un racconto leale della della sua gioventù fascista» e Buttafuoco, «pasta di bravo ragazzo», rinuncia «alla domanda più cattiva, che fa stare sulle spine tutti gli azionisti di annata: perché tanta indulgenza verso il Pci?». Sul *Giornale*, anche Marcello Veneziani fa dell'ironia (dall'opposta sponda): è caduto il Muro di Bobbio. Scrive: «Norberto Bobbio esce a testa alta da questa confessione dolorosa e il suo prestigio di studioso resta inviolato. Quel che crolla è il feticcio, la mitologia bobbiesca su cui scrittori di professione e giornalisti hanno per troppo tempo svolazzato».

Su *La Stampa* di ieri ne hanno discusso gli storici Massimo Salvadori e Giovanni De Luna. Salvadori scriveva che è vero, Bobbio «non è stato all'altezza di quei suoi amici che hanno avuto la giovinezza spezzata dal fascismo. Egli lo ha sempre saputo e per questo li ha celebrati, sapendo che erano anche la misura delle debolezze di quanti non erano stati al pari di loro». Giovanni De Luna ricordava come molti dei trascorsi fascisti raccontati da Bobbio fossero già noti. Ma, sottolineava, «oggi Bobbio ha il coraggio di rispolverare una parola desueta; nella sua testimonianza, la vergogna cessa di essere soltanto la premessa del disimpegno e dell'inganno, per indicare la strada di un indissolubile intreccio tra integrità morale e democrazia». [c. g.]

PANE AL PANE

LA «NUOVA ETICA» SI È FERMATA A GROZNY

Lorenzo Mondo

I diritti dei popoli, e i morti, pesano di più o di meno a seconda delle latitudini, delle convenienze dell'onnipotente realpolitik. Aerei ed elicotteri russi stanno martellando senza soste la Cecenia. Se si pensa alle dimensioni della repubblica caucasica, impallidiscono i bombardamenti di americani e alleati sulla Jugoslavia. La situazione inoltre appare capovolta, nel senso che qua si assecondavano, dietro la spinta di motivazioni umanitarie, le tendenze separatiste del Kosovo, là si cerca di spegnere, con il pretesto della lotta al terrorismo islamico, l'indipendentismo di Grozny. E poiché la Cecenia appartiene almeno formalmente alla federazione russa, Eltsin fa la parte dell'impresentabile Milosevic.

Ci sono spiegazioni politiche e psicologiche per la guerra che oppone lo sfiancato colosso russo alla minuscola enclave montuosa. Si tratta di vendicare la sconfitta subita nel 1994 dall'ex armata rossa contro un pugno di guerriglieri, di risvegliare il patriottismo a sostegno di un potere traballante, una risorsa di cui seppe profittare anche Stalin, di impedire che la secessione dilaghi in quel crocevia del petrolio. Vale come collante l'avversione dei russi per un popolo che inquina la Federazione con le sue trame mafiose, il furore per le torture e le barbare esecuzioni subite dai soldatini caduti prigionieri. Nessuno sembra oggi concedere l'onore delle armi ai guerrieri delle montagne, riconoscerne l'indomito e sprezzante coraggio come fecero Tolstoi e Lermontov al tempo della colonizzazione zarista.

Si può capire l'animo dei russi, sentirsi magari antipatizzanti nei confronti dei ceceni. Si resta tuttavia impressionati dall'unità di un popolo - e mettiamoci pure i mafiosi, i banditi, i fondamentalisti - contro l'atavico occupante. Non si può evitare un sussulto di pietà, di indignazione davanti ai civili massacrati, alle popolazioni in fuga decimate dall'estrema penuria. Ma il diritto all'ingerenza umanitaria, solennemente proclamato nel Kossovo o a Timor Est, si arresta davanti alla Russia postcomunista, davanti alla Cina e alla Turchia. È un diritto a estensione e sovranità limitata. Il comportamento di Mosca, che pure intrattiene con l'Occidente plurimi rapporti di concertazione, ha suscitato reazioni imbarazzate e tardive, è mancata ad esempio la leva dei prestiti finanziari che pure sono stati concessi ad occhi chiusi ai profittatori di regime. Adesso si alzano voci sull'uso spropositato della forza in Cecenia, anche se il segretario della Nato rammenta che quella guerra è un affare interno della Russia, «a differenza della situazione creatasi in Kosovo». È una patente menzogna, neanche gli accordi di Rambouillet contemplavano sic et simpliciter l'indipendenza del Kosovo.

Certo, non è il caso di ingaggiare uno scontro frontale con Mosca, già abbastanza umiliata e provvista di un temibile arsenale atomico. E non per questo è da scoraggiare l'intervento umanitario ogni volta che si presenti ragionevolmente possibile. Ma la nuova etica che si pretende di affermare nei rapporti internazionali appare fragile, vulnerata. E l'oggettiva impotenza ad agire, quando sia moltiplicata, si presta a corrompersi in semplice opportunismo, in antiche sopraffazioni. Per questo gli uomini e i governi di buona volontà non possono permettersi di una sola occasione. Anche nella remota Cecenia.

LETTERE

Scuola come la metro • Il Papa e la pena di morte • Sieropositivi dal dentista

d.B.

Il salvadanaio è vuoto e il circolo è vizioso

GENTILISSIMO Signor Del Buono, mi famiglia ricordo di non aver mai sentito discutere del problema denaro fino all'età di 16-17 anni. Correvano gli anni 50 e la mia famiglia non era certo benestante, proveniva da un'educazione contadina riservata e vivevamo in un appartamento d'affitto in una città di mare. Un brutto giorno, stretto dalle circostanze, mio padre risolse di accogliere nella nostra casa un'altra famiglia per poter condividere le spese. Da allora, inizialmente scandalizzato, sentii parlare sempre di soldi: le conversazioni di quel corpo estraneo vertevano sempre su questo tema, inquinando così la nostra cultura, la nostra educazione. Le racconto questo, Signor Del Buono, perché mi è tornato in mente quando ho appreso delle recenti promesse di sgravi fiscali alle famiglie da parte di chi ci governa. Lei ci crede? Io non dico che non si possano fare, ma che i nostri ministri siano capaci di farlo ho i miei fondati dubbi: innanzi tutto perché nessuno di loro si sognerebbe di rinunciare al benché minimo privilegio finanziario (a cominciare dal Capo dello Stato), di conseguenza, se non diminuisce la portata della «poppata» a qualcosa bisognerà rinunciare affinché le tasse delle famiglie siano sgravate. Allora? Si ricorrerà ai soliti tagli in altro settore della spesa pubblica, oppure si inventerà qualche altro tributo. Un mio professore insegnava che quando si parla o si scrive per protestare non basta fare delle critiche, tutti sono capaci di protestare ma non tutti sanno fare della critica costruttiva, proporre delle soluzioni alternative, ebbene, Signor Del Buono, io non ne ho più: ne ho viste troppe. Sono pensionato, ho una casa mia (ottenuta con grandi sacrifici miei e di mi moglie), ho sempre pagato le tasse ed ho sempre qualche problema che bene o male risolvo o che devo risolvere in famiglia. La famiglia oggi non è più come quella di una volta: il padre era il capo indiscusso, la madre era la regina della casa, i figli imitavano il fare dei genitori, la cui parola era legge. I miei m'insegnarono a risparmiare (col salvadanaio, si ricorda?). Ho insegnato ai miei figli a fare lo stesso ma non ho ottenuto lo stesso risultato con la scusa che il fisco non invita certo a risparmiare, che anzi «spinisce» con prelevamenti vessatori qualsiasi forma di risparmio e che se non si gode la vita oggi, ecc., non fanno nessun sacrificio. Possiamo oggi indurre i nostri figli a rinunciare a qualcosa? Se io non trovo una soluzione ai miei problemi, e i figli sono problemi, posso proporne una a chi governa? Io mi chiedere ai signori della giunta comunale di diminuirmi, per esempio, almeno l'Ici o la Tarsu (che con l'autocertificazione mi è automaticamente aumentata) ma come posso farlo se prima essi non rinunciano ai molti consulenti esterni che vengono assunti e strapagati ogni anno con cifre da capogiro, per ottenere delle soluzioni a quei problemi (urbani, periferici, sociali) che loro stessi avevano promesso di risolvere per farsi votare alle elezioni comunali? Come vede siamo in un circolo vizioso, molto vizioso. Chissà mai se ne usciremo.

Giulio Mantovani, Carmagnola

VIZIOSISSIMO, gentile signor Mantovani, non se la prenda con i figli. Tutto sommato, hanno ragione loro. I tempi sono cambiati. Il salvadanaio è vuoto.

Oreste del Buono

Niente rimborsi per il taxi

La scuola pubblica è come la metropolitana: la possono usare ricchi e poveri. Se i ricchi non vogliono stare con i poveri chiamano un taxi e se lo pagano. Tutti si metterebbero a ridere se chiedessero il rimborso di quanto indica il tassametro. Invece si prende sul serio la pretesa che lo Stato paghi per le loro scuole.

Claudio Giusti
Forlì

Fiction politica e realtà

E' sempre più forte lo scollamento tra ciò che avviene nella vita politica e la realtà vissuta dal cittadino italiano. Chi ancora riesce a capire di che cosa stanno discutendo gli uomini politici ha una mente superiore alla media e meriterebbe uno speciale Nobel. Al contrario, la complicazione del modello 740 è una banalità. Si sente parlare di Ulivo2, di Cosa 3, di processi "politici", di "suggeritori" occulti, ecc... Ma i problemi concreti della gente dove sono finiti?

Agostino Rolando

Le contraddizioni del catechismo

Questa volta non sono completamente d'accordo con Augusto Minzolini, che pure apprezzo tanto. Nell'articolo «Pena di morte, è battaglia all'Onu», scrive: «La Chiesa, che nello scrutare il futuro non è seconda a nessuno, se ne è accorta ed è in prima fila con il suo rappresentante mons. Renato Martino» (naturalmente per l'abolizione della pena di morte).

Le cose non stanno esattamente così: il Papa, a voce alta (ma non nell'enciclica *Evangelium vitae* sempre più frequentemente chiede «tout-court» l'abolizione della pena di morte senza cedimenti di nessun genere. Ma nel più recente dei tre Catechismi (1992-1995-1997) si ripete la solita solfa; art. 2267, comma 1: «... non esclude il ricorso alla pena di morte, se questa è la sola via possibile per difendere efficacemente le vite umane da un ingiusto aggressore». «...casi nei quali è assolutamente necessario che il reo sia soppresso; (casi che) "accadono del tutto raramente se anche alcuni effettivamente accadono"». E' la stessa storia del Papa che vuol chiedere perdono all'umanità per le colpe commesse dai figli della Chiesa e molti cardinali sono contrari. Qui è anche peggio: «verba volant, scripta manent».

Enrico Dini
Vicenza

La paura è irrazionale

Apprezzo la coscienza civica del signore che vuol segnalare il suo stato di sieropositivo quando va a farsi curare dal dentista, come ho avuto modo di apprezzare quegli altri tre che, pur con imbarazzo, si sono negli ultimi anni rivolti al mio studio rivelandomi il loro stato. Non posso apprezzare quei colleghi che lo hanno respinto per «mancanza di attrezzature adeguate»: cosa ci vuole di più di quello che tutti i giorni tenendo conto che chiunque potrebbe essere sieropositivo senza dirlo?

Lo stesso ragionamento vale per l'ente pubblico che è anche scuola di Odontoiatria: perché un ambulatorio ad hoc e una lista differenziata? Quali precauzioni si prendono che non debbano essere prese per tutti? Il vero problema è l'irrazionale paura del contagio di chi è privo di «vocazione medica». Fra le assurde divisioni di professioni in Italia c'è anche quella fra «medici dentisti» e «dentisti non medici».

dott. **Mario Marcellino**, Torino

ghettizziamo le prostitute

Le proposte di ulteriore ghettizzazione delle prostitute (vie o case del sesso) avanzate dalla destra o da alcuni esponenti dell'Ulivo alimentano un clima di demagogia ed isteria. È evidente la drammatica crisi di una Società in cui il triste spettacolo del sesso mercenario crea più scandalo dell'inquinamento provocato da un'acciaieria o di un morto per mafia, e di un'evasione fiscale milionaria. In ogni caso c'è da constatare come la prostituzione sia la naturale conseguenza del nostro modo di vivere dove tutto è in vendita, tutto è ridotto a merce. Se, invece, si abbandonano le scontate avvilenti strade del facile consenso elettorale le soluzioni non possono essere che la lotta allo schiavismo dei protettori e un maggiore impegno per servizi sociali sul territorio rivolti alle persone più povere e fragili, promuovendo nuovi progetti di prevenzione a cominciare dalle scuole.

Antonio Bruno, Genova
vice presidente
del consiglio comunale

«MAI fortificare un errore»: vale a dire non trincerarsi dietro qualcosa di sbagliato. I nostri guai hanno qualcosa di rassicurante: ci vuole coraggio a eliminarli, a provare il nuovo. Ma vale la pena. Sempre.

LE LETTERE VANNO INVIATE A: LA STAMPA VIA MARENCO 32, 10126 TORINO FAX. 011-6568924 E-MAIL: lettere@lastampa.it
REDAZIONI AMMINISTRAZIONI TIPOGRAFIA
10126 Torino via Marenco 32 tel. 011/65681 fax 011/6556... Roma via Barberini 50 tel. 06/4782... fax 06/4814... Milano, piazza Cavour 2, tel. 02/762... fax 02/76... Internet: www.lastampa.it
ABBONAMENTI
10121 Torino via Roma 80 tel. 011/56381 fax 011/562... Italia (comprese le province autonome di Trento e Bolzano) 1 anno 370.000 (€ 191.06) 6 mesi 190.000 (€ 98.13) 3 mesi 100.000 (€ 51.65). Altri paesi 1 anno 1.150.000 (€ 594.01). Per la stampa all'estero (abbinata alle testate Italy, Stampa sera, Specchio, Panorama, Panorama del lunedì) rivolgersi a: Press Shop Spa, via Cazzaniga 19, 20132 Milano, tel. 02/25841, fax 02/25842421
SERVIZIO ABBONAMENTI
Abbonamento annuale 6 giorni L. 308.000 (€ 159.06) L. 1000 a copia (€ 0,51).
Per sottoscrivere l'abbonamento inoltrare la richiesta tramite Fax al numero 011/5627950 oppure tramite Posta indirizzando a La Stampa via Roma 80, 10121 Torino, per telefono: 011/56381, indicando: Cognome, Nome, Indirizzo, Cap, Telefono. Forme di pagamento: conto corrente postale 961005 (codice bancario sul conto n. 12601 dell'Istituto Bancario S. Paolo di Torino. Carta di credito telefonando al n. verde 167-233343 direttamente presso gli sportelli del Salone La Stampa via Roma 80, Torino.
PER INFORMAZIONI: Ufficio abbonamenti tel. 011/56381 fax [illegible] E-mail abbonamenti@lastampa.it
CONCESSIONARIA PUBBLICITÀ: Publikompass spa, Direzione Milano via [illegible] tel. 02/24424611 fax 02/24424893 Torino 10126 c. so Al. Arzaglio 60 tel. 011/6665 211, fax 011/6665 300, Bari v. Amendola 166/5 tel. 080/5485111 Bologna v. Amendola 11 tel. 051/255742 Padova c. Galilei 106, tel. 049/8073844 Catania v. Sarolia 153/3 tel. 095/7306111 Firenze v. Don Minzoni 46 tel. 055/561192 Genova v. L.B. Cattaneo 2/56 tel. 010/54011 Palermo c. Lancia 19, tel. 091/6233100 Roma v. Barberini 50, tel. 06/42009[illegible], fax 06/4201[illegible]

Torna la depressione? Nel suo nuovo saggio il guru del Mit disegna gli scenari del futuro

«Nell'autunno del '98 il Fondo Monetario ha creato il peggiore dei mondi possibili»

L'economia vista da una babysitter

Crisi globale e capitalismo nelle teorie di Krugman

Mario Deaglio

IL verdetto, sfavorevole alla Microsoft, di un tribunale americano ha solo incrinato il valore del titolo di Bill Gates e sicuramente è riuscito ad affondare la Borsa di New York. Di questo gigantesco mercato finanziario ha però, altrettanto sicuramente, fatto aumentare la paranoia. Con maggio, l'indice Dow Jones, autentico termometro-bandiera del capitalismo americano, ha interrotto la salita trionfale che l'ha condotto non solo a sfiorare la mitica «quota diecimila» ma a portarsi addirittura ben al di sopra di «quota undicimila»; a partire da agosto non solo scende moderatamente, smentendo l'«ala dura» degli analisti finanziari che crede in una crescita pressoché continua, ma inoltre le convulsioni sono aumentate. Ormai cambia orientamento e direzione diverse volte in seduta, come se traducesse nelle svolte di grafico una sorta di angoscia esistenziale, avvertibilissima nell'economia americana.

È l'angoscia di una sfida alle leggi di gravità dell'economia, un'espansione spettacolare, un aumento della produttività incredibile eppur difficile da descrivere e da localizzare con precisione quello che sta vivendo l'America e con essa tutto il capitalismo. Da un lato, l'entusiasmo della scoperta di nuovi orizzonti di vita e di produzione, per cui le «autostrade elettroniche» di Internet sembrano ormai avere un'importanza paragonabile a quella delle ferrovie al momento della loro introduzione; dall'altro, l'oscura sensazione di pattinare su un ghiaccio sempre più sottile, sotto il quale c'è il baratro dell'insicurezza sociale e della crisi economica, della perdita dei valori e della scomparsa dei posti di lavoro.

A dare veste ragionata a queste sensazioni confuse è il nuovo libro di Paul Krugman, *Il ritorno dell'economia della depressione*, tradotto in italiano per i tipi della Garzanti. Krugman, professore al prestigioso Mit, il Massachusetts Institute of Technology, è diventato l'*enfant terrible* dell'economia americana perché a un tempo bravissimo e arrogante, poco rispettoso delle regole formali dell'accademia, ottimo scrittore e gran narcisista.

Krugman ha rivoluzionato la teoria dello sviluppo, attribuendo un ruolo totalmente nuovo ai fattori geografici ed è stato pressoché l'unico economista a prevedere la crisi asiatica, tra l'incredulità e il dileggio dei suoi colleghi, i quali - specie ai fautori estremi dell'economia di mercato - non risparmia frecciate durissime. Krugman mantiene un sito su Internet sul quale, oltre ai suoi moltissimi articoli scientifici e giornalistici, si può consultare la migliore documentazione del mondo sulle economie dell'Asia. Vi si possono anche contemplare le fattezze del professore in due fotografie distinte: una «in uniforme», ossia con giacca e cravatta su sfondo di grattacieli, e l'altra «in abiti civili», ossia con le maniche corte sullo sfondo di un corridoio universitario.

Ne *Il ritorno dell'economia della depressione*, Krugman fornisce una spiegazione dei recenti, tormentatissimi sviluppi dell'economia mondiale che è brillante, piuttosto convincente e molto chiara. «Come economista di una certa fama sono assolutamente in grado di scrivere che nessuno può leggere», afferma con una buona dose di tracotanza, «ma il mondo ha bisogno di decidere sulla base di informazioni concrete; di conseguenza, le idee devono essere rese accessibili a tutti gli interessati e non solo ai professori di economia».

Ecco allora il professor Krugman sfoderare le sue virtù di saggista, chiarissimo e graffiante. Utilizza come esempio le ipotetiche vicende di una cooperativa di *babysitter* di Washington per portare il lettore in giro per il mondo, dalla crisi messicana del 1995 alla crisi brasiliana di fine 1998; si sofferma sul lungo e oscuro male del Giappone a su quell'ancora più oscura caduta di un'oscura moneta, il *bath* thailandese, che diede il via alla più grave crisi del capitalismo contemporaneo, all'ombra dei festeggiamenti per il ritorno di Hong Kong alla Cina, nel «luglio dorato» del 1997. Non ama molto il Fondo Monetario, accusato di aver creato, nel terribile autunno del 1998, «il peggiore dei mondi possibili» per aver difeso, a un costo enorme, i tassi di cambio senza riuscire a porre alcun limite alle speculazioni in caso di fallimento.

Paul Krugman «in divisa» con giacca e cravatta come appare sul suo sito Internet

Sopra, il 23 ottobre del '97 a Hong Kong la Borsa chiude con una perdita del 10 per cento

Di conseguenza «per la prima volta in due generazioni, la debolezza della domanda è diventata una limitazione alla prosperità di una parte importante del pianeta», come i batteri, spiega Krugman, che una volta portavano malattie mortali, per un certo periodo furono sconfitti dalla medicina e ora sembrano tornati. E così sette sistemi economici, dai quali ha origine un quarto della produzione mondiale, hanno vissuto una caduta produttiva che assomiglia molto a quella degli Anni Trenta.

Tutto questo non vuol dire che sia ritornata una depressione mondiale, e tornata però l'economia della depressione; e riaffacciato, cioè, lo stesso problema che stava alla base della depressione degli Anni Trenta. «La scarsità della domanda è diventata un chiaro ostacolo al benessere in gran parte del mondo», dice Krugman, con un chiaro riferimento ai problemi affrontati da Keynes, le cui teorie però fanno efficacemente da sfondo alle difficoltà attuali.

Non si arriverà però necessariamente a una crisi di quella durezza né vi si deve uscire con una replica della Seconda guerra mondiale. Per evitare conseguenze gravi, secondo Krugman, occorre liberarsi di vecchi modi di pensare e affrontare problemi nuovi in maniera nuova. Come il vecchio detto del liberismo americano secondo cui «nessun pasto è gratis»; in realtà in certe situazioni «si dovrebbe effettivamente mangiare senza pagare perché ci sono risorse non sfruttate che aspettano solo di esserlo».

E soprattutto occorre pensare in maniera nuova, «giocare con le idee» perché «le persone austere, senza una vena di stravaganza, non sono quasi mai in grado di avere buone intuizioni». In fondo, non ha fatto così anche Bill Gates con la creazione e lo sviluppo della sua Microsoft? Sarà per questo che il professor Krugman mantiene su Internet un sito blandamente anticonvenzionale e si considera «in uniforme» quando veste giacca e cravatta. Forse anche questo è un modo per combattere la vecchiaia del capitalismo e la paranoia delle Borse.

Lo storico ieri a Bologna

Maier: il secolo delle ideologie omicide

Mario Baudino

inviato a BOLOGNA

NON è stato un «secolo breve». E neppure il peggiore dei secoli. Contro il marxista Eric Hobsbawm ma anche contro il liberale Isaiah Berlin, lo storico americano Charles S. Maier legge il Novecento in modo che può suonare ostico alle orecchie europee, a quelle «centinia di intellettuali e storici sensibili e anche molto brillanti» più o meno uniti da un sentire sostanzialmente apocalittico, e dalla convinzione della morte del progresso. Lui, da americano «un po' naif», come dice con lieve autoironia, quell'idea di progresso non è disposto ad abbandonarla. Nella conferenza che ha tenuto ieri a Bologna, l'annuale «lettura del Mulino» davanti fra gli altri al presidente della Commissione europea, Romano Prodi, la parola «progresso» non è stata quasi pronunciata, ma era il tema vero.

Docente a Harvard, storico dell'Europa (il suo *La rifondazione dell'Europa borghese* è ormai un classico), Maier pubblica in questi giorni, sempre per Il Mulino, *Il crollo*, corposissimo studio dedicato a *La crisi del comunismo e la fine della Germania Est*. Ma se gli si chiede quale sia stato a suo parere l'evento più importante del secolo non cita l'89, cita il '14, lo scoppio della prima guerra mondiale, la fine di un'epoca in cui pareva che la razionalità riuscisse almeno in Occidente a dominare i conflitti. Qui si apre un problema: come gli facevano notare lo storico Paolo Prodi e Beniamino Andreatta (in una cena venerdì nei locali della casa editrice), la nostra fine secolo somiglia molto all'inizio: uno che si fosse addormentato negli Anni Dieci e si risvegliasse dopo l'89 non troverebbe molte sorprese rispetto a quanto si attendeva. A meno che non percepisse come l'idea di «progresso» sia guardata ora con timore se parliamo di progresso tecnico scientifico, con scetticismo se parliamo di progresso sociale.

E' questa la chiave del secolo? No, risponde Maier. Il progresso resta come possibilità, anche se sappiamo che non è irreversibile. E riprende l'argomento nella conferenza, dove mette a confronto l'interpretazione «ideologica» del Novecento, basata sulla storia dei due totalitarismi, e quella «post coloniale», basata sul passaggio dal colonialismo alla globalizzazione. «La prima storia è terminata, la seconda si è soltanto trasformata. Possiamo continuare a leggere *Se questo è un uomo* di prima Levi ma dobbiamo anche rileggere *Cuore di tenebra* di Joseph Conrad». La «sfida morale» è sempre aperta.

Il secolo finisce infatti sul tema dei diritti umani. Forse non è stato peggiore degli altri, certo più ambizioso, mosso dall'idea di plasmare le coscienze. Ci ha provato con ideologie omicide, ma non solo. Alla fine dei totalitarismi, resta la sfida della diseguaglianza: magari guardando non all'Uguaglianza con la U maiuscola e opprimente, ma a minori sofferenze, a una maggiore equità, a una fede più forte in un processo decisionale pubblico».

Honda Accord. Viaggiare alla velocità della mente.

Oggi, potete acquistare Accord a partire da L. 399.600 al mese garanzia di anni o 200.000 inclusa.

Esempio. Accord 1.6 prezzo chiavi in mano e P.T. inclusa L. 35.900.000 (€ 18.540,80). Anticipo o valore dell'usato in permuta L. 12.500.000 (€ 6.455,71), importo finanziato L. 23.400.000 (€ 12.085,09) rimborsabile in 36 rate mensili da L. 399.600 (€ 206,38) salvo limite L. 12.500.000 (€ 6.455,71), oppure rimborsabile in 24 rate mensili da L. 552.600 (€ 285,39). Spese istruttoria pratica zero. TAN 7,25%. TAEG 9,43%. Salvo approvazione Honda Finsystem. Offerta valida presso le Concessionarie che aderiscono all'iniziativa. L'estensione gratuita della garanzia fino a 5 anni o 240.000 km è subordinata all'esecuzione dei tagliandi presso la Rete Ufficiale Honda. **Disponibili anche formule di leasing personalizzate.**

HONDA PER VOI 800-889977 www.honda.it

MOTORI	1.6**	1.6 VTEC**	2.0 VTEC**	2.2 VTEC Type-R
POTENZA	115 cv	136 cv	147 cv	212 cv
PREZZO*/000	35.900	da 39.850	da 41.760	58.950
PREZZO*euro	18.540,80	da 20.580,81	da 21.562,08	30.445,13

(*) Serie, su tutte le versioni: ABS e Climatizzatore (**) 4 Airbag (*) Prezzi chiavi in mano I.P.T. inclusa. Accord è disponibile anche in versione coupé

HONDA First man, then machine.

SPAZIO AFFARI

IMMOBILIARE VENDITA

TORINO CITTA'

CORSO Cosenza (passo) in stabile signorile mq 210 ingresso sala 3 camere cucina doppi servizi box Solferino 011 517 2017

CORSO Duca degli Abruzzi 68 (palazzina) in piccola signorile ristrutturato mansarda mq 90 ottimo stato + box Solferino 011 517 2017

CORSO Duca degli Abruzzi 68 (palazzina) luminosa ristrutturatissimo ottimo stato signorile 3 camere cucina termoautonomo box Solferino 011 517 2017

CORSO Duca degli Abruzzi 68 (palazzina) in piccola signorile ristrutturato ottimo stato 3 camere cucina termoautonomo box Solferino 011 517 2017

CORSO Duca degli Abruzzi 68 (palazzina) in piccola signorile 3 camere cucina 2 bagni box Solferino 011 517 2017

CORSO Lecce 7 (Nizza) ottimo stato ristrutturato signorile 3 camere cucina 2 bagni box Solferino 011 517 2017

CORSO Lecce 7 (Nizza) ottimo stato ristrutturato signorile 3 camere cucina 2 bagni box Solferino 011 517 2017

Corso Francia (corso) luminosissimo in piccola signorile ristrutturato mansarda 3 camere cucina 2 bagni balconi 130 mq box Solferino 011 517 2017

CORSO Galileo Ferraris (corso) prestigioso palazzo d'epoca signorile appartamento ristrutturato 4 camere cucina 2 bagni 2 balconi 200 mq box Solferino 011 517 2017

CORSO Marconi 6 (corso) signorile epoca in piccola palazzina ristrutturato mansarda 3 camere cucina 2 bagni 2 balconi 130 mq box Solferino 011 517 2017

CORSO Matteotti (corso) in piccola signorile ristrutturato mansarda 3 camere cucina 2 bagni balconi 130 mq box Solferino 011 517 2017

CORSO Regina Maria Z camere bagno terrazzo box Solferino 011 517 2017

CORSO Rosselli (corso) 2 camere bagno balcone box Solferino 011 517 2017

CORSO Re Umberto 1 (corso) 2 camere bagno balcone box Solferino 011 517 2017

CORSO Re Umberto 1 (corso) 3 camere cucina 2 bagni

DOMENICA 14 NOVEMBRE 1999
a Torino Esposizioni
C.so Massino d'Azeglio, 15

IL PIÚ GRANDE MERCATO DELL'USATO AL COPERTO
OLTRE 900 ESPOSITORI

IMPROVVISATI MERCANTI, VENDONO E SCAMBIANO MIGLIAIA DI ARTICOLI
UN MODO SIMPATICO PER TRARRE UN UTILE DALLE COSE INUTILI

ASSOCIAZIONE
MERCANTI PER UN GIORNO®
Vendere e comprare

in collaborazione con

LA STAMPA tuttoaffari

IL MERCATINO DEI PRIVATI
A FAVORE DI

LEGA ITALIANA PER LA LOTTA CONTRO L'AIDS

CON IL PATROCINIO DELLA REGIONE PIEMONTE Spirito Europeo

BIGLIETTO INGRESSO L.5.000
orario 8,30 - 19,00

- Diciannovesima Edizione -

ROMPICAPO [Dario De Toffoli]

I°	2°	3°	4°	5°
		BETA		
				ASTI

In un giro ciclistico a tappe del Piemonte si sono piazzati (ai primi 5 posti) 5 corridori con diversi nomi, cognomi e squadre di appartenenza. Inoltre ciascuno di loro ha vinto una delle 5 tappe (disputate quella stessa settimana dal mercoledì alla domenica) con arrivo in 5 città diverse.

1. Il ciclista della Beta si è classificato 3° e non ha vinto la tappa del mercoledì né quella del sabato.
2. Attilio Verdi ha vinto la tappa tre giorni dopo Leopoldo, il quale in classifica è subito prima di Attilio.
3. Il ciclista che s'è classificato 4° ha vinto la tappa di Asti; quello della Gamma la tappa con arrivo a Vercelli.
4. Neri ha vinto la tappa del giovedì.
5. Il ciclista dell'Alfa ha vinto la tappa di Biella, che si è svolta il giorno dopo quella vinta da Eugenio.
6. Grigi, che ha vinto la tappa della domenica, non s'è classificato primo; Eugenio non s'è classificato quinto.
7. Rocco ha preceduto in classifica sia Rossi, il quale corre per la Delta, sia Azzurri, il quale s'è aggiudicato la tappa di Torino.
8. Il ciclista della Omega ha vinto la tappa di venerdì. Vittorio, che non s'è classificato 2°, quella di Novara.

Di che squadra è Neri? Come s'è classificato Vittorio? In che giorno c'è stata la tappa di Biella?

NUOVOPAROLIERE [Izzo & D.D.T.]

	a	b	c	d
1	T	O	U	N
2	R	T	O	E
3	A	E	N	C
4	U	Q	E	I

	a	b	c	d
1	E	T	N	G
2	C	I	A	E
3	E	R	G	R
4	R	F	E	I

In ciascuno schema dovete trovare il maggior numero possibile di parole attraversando caselle contigue. In una parola ogni lettera può essere usata una sola volta. Per esempio nella griglia a destra, da a4 si legge REFRIGERANTE: noi abbiamo trovato altre 99 parole di almeno 5 lettere (11 la più lunga). E voi? Nella griglia a sinistra si possono scovare alcuni numeri scritti in parola (da 3 a 8 lettere). Esempio: da a1 TRE. Sommando quelli che abbiamo trovato, ci avviciniamo a 400. E voi? Scriveteci!

SESTOACUTO [SD2]

Quando ero il responsabile della Comunità Montana del Monte Premi, proposi ai tre centri che facevano parte del comprensorio la costruzione di un palazzetto del ghiaccio. Tutti aderirono e fu stabilito il luogo più idoneo; questo risultava distante 5 km dal centro di Primula, 6 km dal centro di Violetta e 9 km dal centro di Bucaneve. Per la sorveglianza notturna durante gli 8 giorni del previsto periodo di costruzione del palazzetto feci questa proposta: «I tre paesi forniranno ciascuno un numero di notti di sorveglianza inversamente proporzionale alla loro distanza dal palazzetto». La proposta fu accettata da tutti tre. Quant'erano le notti previste per Bucaneve?

PAROLEINCROCIATE [Rocchi-Disegnatori Riuniti]

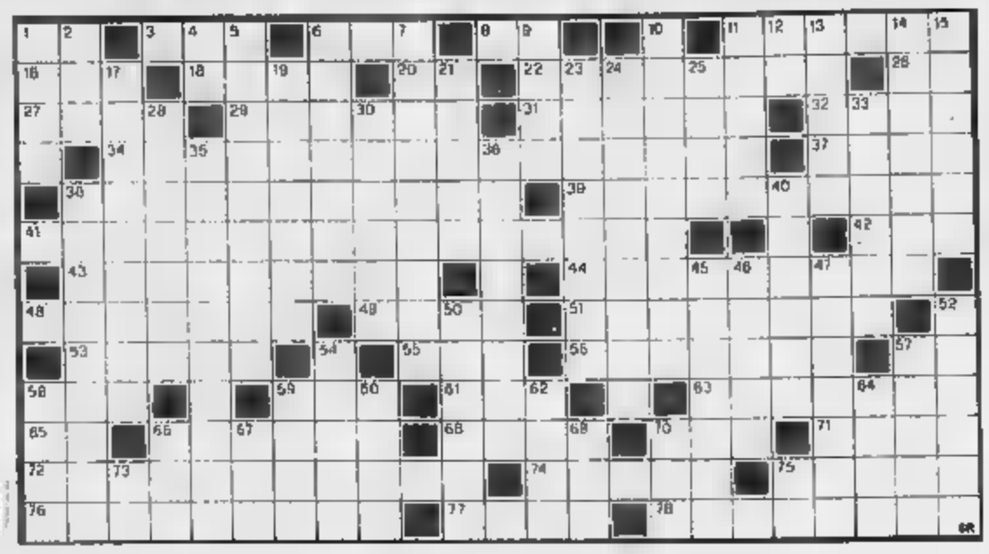

ORIZZONTALI: 1. Ricorda un mago; 3. Un grido allo stadio; 6. Veloci siluranti; 8. [illegible] diapason; 11. L'abbandono dell'allela; 15. Buoni statali (sigla); 16. Naum scultore russo del «costruttivismo»; [illegible]. Così senza pari; 22. Raso; 25. Simbolo dell'iridio; 27. Bagna Vendôme; 29. [illegible] spendono a Bonn; 31. Città francese famosa per [illegible] porcellane; 32. Fa respirare male; 34. L'opera di Meyerbeer in cui [illegible] canta «Suore che risposate»; 37. Stella dello spettacolo; 38. L'anno... [illegible] ragazzi; 39. Usano strumenti affilati; 41. Il romanzo di Stendhal con Fabrizio Del Dongo; [illegible]. De Janeiro in Brasile; 43. Legate; [illegible]. Si pratica suggestionando; 48. Il riassunto... della partita; [illegible]. Un sacco per Eolo; 51. Il fondatore del «Politecnico»; [illegible]. Una volta molto [illegible]; 55. Dea greca dell'Aurora; 56. Lo Stato di Massaua; 57. [illegible] città del Torrazzo (sigla), [illegible]. Può essere confesso. 59. Il titolo di Brunetto Latini; 61. Sud Sud-Est; 63. Lo Sciesa patriota mazziniano; [illegible] Articolo maschile; 66. Una composizione musicale. [illegible]. Il peso del recipiente; 70. [illegible] della Gardner; 71. Combinazione del poker; 72. Preparazione per la gara; 74. Ossa delle braccia; 75. Hanno un difetto di pronuncia; 76. Allela come Bubka; 77. Faccia pure; 78. Una figlia di re Lear.

VERTICALI: 1. Finestrino [illegible] navi; 2. Giardino con gabbie; 4. Una metà di oggi; 5. Querulo; 6. Si incastra nel tenone; 7. Aperte... col martello; 9. Sportivi di grande valore; 10. Presuntuosi e insolenti; 11. Si affilano sulla coramella; 12. Un terzo d'Italia; 13. Si mangia farcito; 14. Un aiuto per il vate; 15. Lo consulta il viaggiatore; 17. Parlodo [illegible] apprendistato; 18. Scrisse [illegible] «Istoria della Compagnia di Gesù»; 21. Località in provincia di Teramo; 23. Sposò Ludovico il Moro; 24. Arrossire molto; 25. Il rivale [illegible] Meucci; 28. Caldissimo; 30. Sforzo velleitario; 33. Gruppo di aerei in volo; 35. Il capoluogo della Catalogna; 36. Si dice di area economicamente e socialmente arretrata; 38. Quella di Pietro [illegible] la Chiesa; [illegible] Capoverso; 45. Il nome di Missoni; 46. Rovina indumenti [illegible] lana; 47. Città dello Stato di Washington; 50. Città sul Don; 52. La condanna la Chiesa; 54. L'O'Toole del film «Lawrence d'Arabia»; 57. Un brutto momento... per il governo; 58. Insenature della Galizia; 59. L'isola greca dei [illegible]; 60. In guerra nella Batracomiomachia; [illegible]. Dio dell'amore; 64. Vi nacque Turgenev; 66. [illegible] partita dei tennisti; 67. Il nome [illegible] «King» Cole; 69. Insidia in acqua; 70. Fiume della Savoia; 73. Le gemelle del ballo; [illegible]. Bordo senz'oro.

MASTERMIND [Gigi]

Proposte		Risposte
(R)(B)(V)(N)		●●
(N)(V)(V)(G)		●○
(G)(N)(V)(R)		●
(N)(V)(A)(R)		○○
(A)(B)(R)(V)		●●●

Proposte:
A = azzurro
B = bianco
G = giallo
N = nero
R = rosso
V = verde.

Risposte: nero = colore giusto e posto giusto; bianco = colore giusto al posto sbagliato.
Sulla base delle cinque proposte e risposte presentate, trovare la giusta combinazione finale.

A cura di **Roberto Morosetti**

Le soluzioni saranno pubblicate su **LA STAMPA** da martedì 16 novembre 1999

DAMA [Fatter]

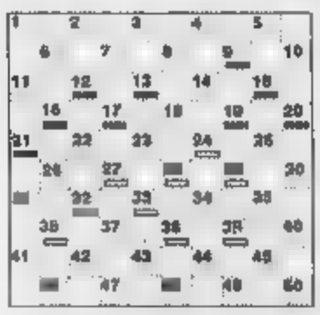

Non abbiamo ancora avuto modo di parlare della Coppa dei Campioni, la manifestazione europea per squadre di club, che lo scorso agosto in Olanda ha raccolto il meglio del damismo del Vecchio Continente. Tra le otto compagini in campo, anche una rappresentativa italiana, la squadra della Fincantieri di Trieste, che partita come fanalino di coda è riuscita se non altro ad evitare l'ultimo posto. La Coppa, alla sua prima edizione, ha registrato il successo della squadra di Minsk (Bielorussia) che ha preceduto gli olandesi di Amsterdam; terzi i russi di Tver. Bravi dunque gli olandesi, che si sono inseriti tra le molte (troppe) squadre sovietiche. Quarto posto per Vilnius (Lituania), quinto per Tallin (Estonia). Sesti i polacchi di Gniezno, con a ridosso i tedeschi; ottava e ultima Praga (Repubblica Ceca).

Diagramma: J. Spick, Francia. Il Bianco muove e vince.

SCA[illegible] [Ala]

Tra i moltissimi appuntamenti di questa settimana, segnaliamo il torneo internazionale a squadre, ormai una tradizione, di Cappelle sul Tavo (Pescara) il 27 e 28 novembre, per dettagli tel. 0854470896. Tanti anche gli appuntamenti in occasione del «ponte» dell'Immacolata: il principale è a Milano, dove dal 4 all'8 si gioca nella splendida cornice [illegible] Castello Sforzesco [illegible] del Museo Scienza [illegible] Tecnica; molte le manifestazioni in programma approfittando anche della festività di Sant'Ambrogio (organizza la Scacchistica di via Carlo Bazzi 49, tel. 0289512120). Dal 3 al 5 dicembre si gioca a Siena per l'organizzazione [illegible] Crat del Monte dei Paschi; Ancora dal 4 all'8 si gioca a Torino, presso il circolo di via Goito 13 (tel. 011557072). Open a Treviso nei giorni 5, 7, 8 (tel. 0422282328).

Diagramma: Yrjola-Salmensuu. Il Bianco muove e vince.

CARTA BIANCA
progetto giornalistico riservato agli studenti delle medie superiori

"LA PAROLA GIUSTA"

Non certo ***meteora*** *ma star intellettuale fulgido esempio del "proporzionale"* ***ripagato*** *fu da fama immortale*

La soluzione, che va riportata nella scheda "la parola giusta", è l'anagramma della parola in neretto.

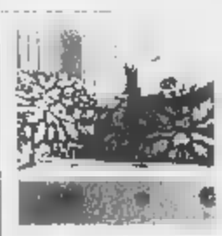

GLI SPECIALISTI DEL DORMIRE FLOU VI OFFRONO
12 MESI DI SONNI TRANQUILLI, A TASSO ZERO.

Giorgio Casamassima

GLI SPECIALISTI [illegible]
VICINO A CASA VOSTRA

PIEMONTE
TORINO
■ Torino
ARREDOMANIA DUE
C.so Trapani, 108/C
■ Torino
DI BARTOLO ARR.TI
Corso Casale, 116
■ Cavour
COGNO ARR.TI [illegible] DESIGN
Via Pinerolo, 188
■ Chieri
BONETTO DESIGN ARR.TO
Via Andezeno, 59
■ Ivrea
MARIANI ABITARE OGGI
C.so d'Azeglio, 58
■ None
GALLIANO HABITAT
Via Sestriere, 33
■ Rosta
BELLATO ARR.TI
Corso Moncenisio, 43

BIELLA
■ Biella
SHOP DESIGN
Via Volpi, 6/B

CUNEO
■ Cuneo - BELLA ARR.TI
Via XXVIII Aprile, 2
■ Alba - MARCARINO ARR.TI
Fraz. S.Rocco Seno d'Elvio, 3
■ Alba
PRIMO PIANO STUDIO D'INTERNI
C.so Canale, 10
■ Mondovì
ALLENA ARREDAMENTI
Via Torino, 1

NOVARA
■ Novara
FLANDERS ITALIA
C.so della Vittoria, 4/B

■ Borgomanero
TRAPEZIO
Via S. Cristinetta, 119
S.S.Borgomanero/Arona

VERBANIA
■ Omavasso
GALIZIA
Via A. di Dio, 178

VALLE D'AOSTA
AOSTA
■ Aosta
CONTEMPORA
Regione Borgnalle, 10

SPECIALISTI DEL DORMIRE
flou

DORMITE SONNI TRANQUILLI.
SOLO GLI SPECIALISTI DEL DORMIRE FLOU VI OFFRONO UN FINANZIAMENTO DI DODICI MESI A TASSO ZERO PER L'ACQUISTO DI UN "SISTEMA FLOU" COMPLETO DELLA COLLEZIONE.
IL SISTEMA FLOU COMPRENDE: LETTO, MATERASSO, PIUMINO, GUANCIALE, COPRIPIUMINO E COPRIPIUMINO DI RICAMBIO.

TAN 0% TAEG 0%. OPERAZIONE SOGGETTA AD APPROVAZIONE DELLA FINANZIARIA. OFFERTA VALIDA DAL 1° SETTEMBRE AL 31 DICEMBRE 1999. IN ALTERNATIVA, PER CHI SCEGLIE IL PAGAMENTO "IN CONTANTE" IL COPRIPIUMINO DI RICAMBIO È COMPRESO NEL PREZZO.

INFORMATEVI AL NUMERO VERDE GRATUITO **800.82.90.70** O ALL'INDIRIZZO INTERNET WWW.FLOU.IT.

IN TORINO PREZZI BASSISSIMI

Proprietà Sarfys s.r.l.

è una iniziativa **Franco Costruzioni** s.r.l.

EDILIZIA PRIVATA RESIDENZIALE

...anch'io lo scelto la Franco Costruzioni s.r.l.

EX AREA STORICA SUPERGA - Largo GIACHINO

Prezzi di assoluta convenienza

STIAMO COSTRUENDO IL TUO SOGNO IN **TORINO.**

TELEFONA E PRENOTA SUBITO IL TUO APPARTAMENTO. PREZZO BLOCCATO SINO ALLA CONSEGNA.

PERCHÈ SOLO ORA IN TORINO? PERCHÈ ORA IN TORINO LA **FRANCO COSTRUZIONI s.r.l.** PUÒ FARE COINCIDERE

PREZZO - QUALITÀ - VERDE.

ORA POTETE ACQUISTARE IN TORINO IL VOSTRO NUOVO APPARTAMENTO IN UN'ISOLA VERDE A DUE PASSI DA P.ZA CASTELLO E DAI GIARDINI REALI, AD UN PREZZO INFERIORE DI UN APPARTAMENTO CHE LA **FRANCO COSTRUZIONI s.r.l.** VENDE IN PRIMA CINTURA.

PREZZI BASSISSIMI IN TORINO NUOVE RESIDENZE

VI SPOSTAVATE IN PRIMA CINTURA PER IL PREZZO PIÙ BASSO? ORA NON È PIÙ NECESSARIO LO TROVATE IN TORINO DA NOI.

VERI AFFARI

Alloggio Tipo A
£. 180 milioni

1. Soggiorno
2. Cucinotta
3. Disimpegno
4. Camera
5. Camera
6. Spogliatoio
7. Servizio
8. Terrazzo
9. Terrazzo
10. Ripostiglio

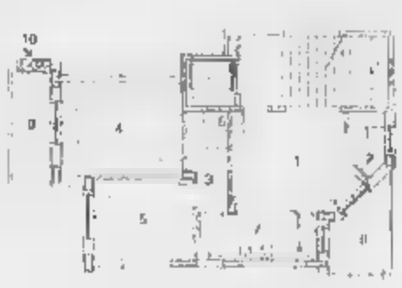

Alloggio Tipo B
£. 215 milioni

1. Soggiorno
2. Cucina
3. Disimpegno
4. Camera
5. Camera
6. Spogliatoio
7. Servizio
8. Terrazzo
9. Terrazzo
10. Ripostiglio

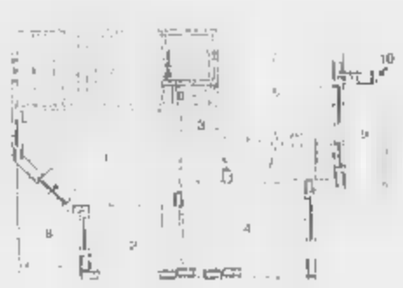

Alloggio Tipo C
£. 228 milioni

1. Soggiorno
2. Cucina
3. Disimpegno
4. Camera
5. Camera
6. Spogliatoio
7. Servizio
8. Terrazzo
9. Terrazzo
10. Terrazzo
11. Ripostiglio

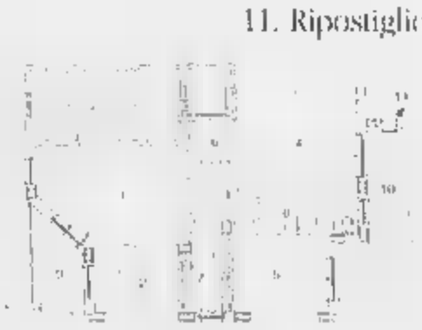

Box: **£. 25 milioni**

È una iniziativa **FRANCO COSTRUZIONI** s.r.l., Costruttori di Prestigio dove trovi **Qualità - Prezzo - Verde in Torino.**

Per informazioni: Via San Francesco d'Assisi, 9 - Nichelino - **Tel. 011/68.09.560** r.a. - ore 9/12,30 - 15/19,30

Affare di famiglia.

Polo Variant a partire da 20.800.000 lire*

* Iniziativa valida per vetture in disponibilità.

Polo Variant.

Volkswagen è presente su Internet: www.volkswagen-italia.com

Campagna promossa dalle Concessionarie del Piemonte e Valle d'Aosta che aderiscono all'iniziativa.

La trasmissione con Baglioni sui RaiDue perde ancora il confronto con «Scherzi a parte»

Fazio scivola sull'ultimo valzer

I travestimenti e Teocoli non bastano

Simonetta Robiony

ROMA

C'hanno provato in tutti i modi a tirar su gli ascolti. Fazio e Baglioni si sono travestiti da Cugini di campagna intonando, in atto auto-sfottorio, «Anima mia». Hanno chiamato Claudia Cardinale per ballare con lei sulle note di Verdi il gran valzer del «Gattopardo». Teocoli, nelle usuali vesti di Caccamo, ha tirato fuori le battute migliori. Anna Marchesini, mascherata da Gina Lollobrigida ha ripetuto come una litania che nel duemila vuol portarsi soprattutto i «ciaffi», bigiotteria da due lire cui non può rinunciare neanche per andare a dormire. Baglioni ha duettato con tutti: dai Pooh alla Bertè. Fazio s'è lanciato nelle imitazioni: da Biscardi a Biagi. Niente è servito. L'ascolto di «L'ultimo valzer», il talk-show di Raidue della durata prevista di due ore e dieci, è sono poche, ha continuato a calare. Sconsolatamente.

Se la prima puntata aveva sfiorato, senza toccarli, i 5 milioni, la seconda ha sfiorato, senza toccarli, i 4 milioni e . 4 milioni e 434 mila spettatori, per l'esattezza, con il 19,19% di share, mentre su Canale «Scherzi a parte», con Marco Columbro e Simona Ventura, stava a 7 milioni 716 mila con il 31,51%. Vero è che «Scherzi a parte» è cominciata col traino fortissimo «Striscia la notizia» che, proprio venerdì sera, ha registrato 8 mila, il suo record, ma non basta «Striscia» a giustificare il flop di una delle trasmissioni più attese della stagione, un clone potenziato di quell'«Anima mia» per la quale si è gridato al miracolo e che ha fruttato a Fazio la conduzione, non solo dello scorso festival Sanremo, anche del prossimo.

Sulla sconfitta fioccano le ipotesi. La più accreditata è che non funzioni la collocazione del venerdì, dove lo spettacolo deve scontrarsi con quella macchina - spettatori che «Scherzi a parte». Fazio, aveva dichiarato di aver accettato il venerdì rispondendo come Garibaldi «Obbedisco». Ma un certo seguito ce l'ha pure quella che il programma sia «ingessato». Parlano i Cugini di campagna: «Là improvvisavamo, divertendoci. Qui è tutto scritto, tutto calcolato. Non va; è troppo fredda». Da Raidue silenzio. Nè accuse né giustificazioni. Neanche il direttore di rete Carlo Freccero, sempre eloquente, trova la forza di dire una parola.

Tutt'altro clima su Canale 5, a Mediaset. Chi gongola è Antonio Ricci, inventore di «Striscia» e di tutta una tv cattiva che si contrappone da sempre al «buonismo» di marca «faziana». «Vedere "L'ultimo valzer" m'ha fatto tristezza», ha dichiarato. Per aggiungere poi: «Fazio è già stato sconfitto due volte da Non gli è bastato di averci sfidato, senza batterci, «Anima . Ci ha riprovato l'anno scorso «Serenate» ed è dovuto fuggire. E ci riprova adesso «L'ultimo valzer». Evidentemente lezioni non gli servono. Pecca e ripecca di superbia, questo Fazio».

Al nemico, però si rende l'onore delle armi. E Ricci lo fa. «Gravato da troppi pesi, Fazio è costretto a prendersi sul Non è il suo ruolo. Peccato, perché Fazio la tv la saprebbe fare, ma può continuare a presentare un album di figurine. Soprattutto se al suo fianco si mette Baglioni che ormai ha una inquietante somiglianza il mago Casanova. Ieri, quando ballava «Satisfaction» dei Rolling Stones, mi sembrava una baccante invasata dal silicone, una anguilla ubriaca».

Giornata amara, sabato, per Fabio Fazio. A parlare in sua difesa, però, s'è alzata, solitaria, nel pomeriggio, la voce del presidente della Rai Roberto Zaccaria che, proprio venerdì sera, era a Milano a vedere «L'ultimo valzer». «Gli ascolti sono decisivi», ha detto. «Prima viene giudizio sul programma. Ed è un giudizio positivo. Ha una sua coerenza e un suo pubblico, che sarà pure pubblico sofisticato ma è quello di Fazio». Poi, allargando il discorso, da presidente della tv pubblica, spiega la linea Rai: «Non potete chiederci la qualità e quando la qualità non ascolti, rimproverarci per averla cercata: è ragionamento schizofrenico. Occorrono analisi più approfondite».

Antonio Ricci, autore di «Striscia la notizia»; a destra, Fazio e Baglioni durante «L'ultimo valzer»

Il rivale Ricci esulta: «Contro di noi proprio non ce la fa, stavolta si è preso troppo sul serio, pecca di superbia»

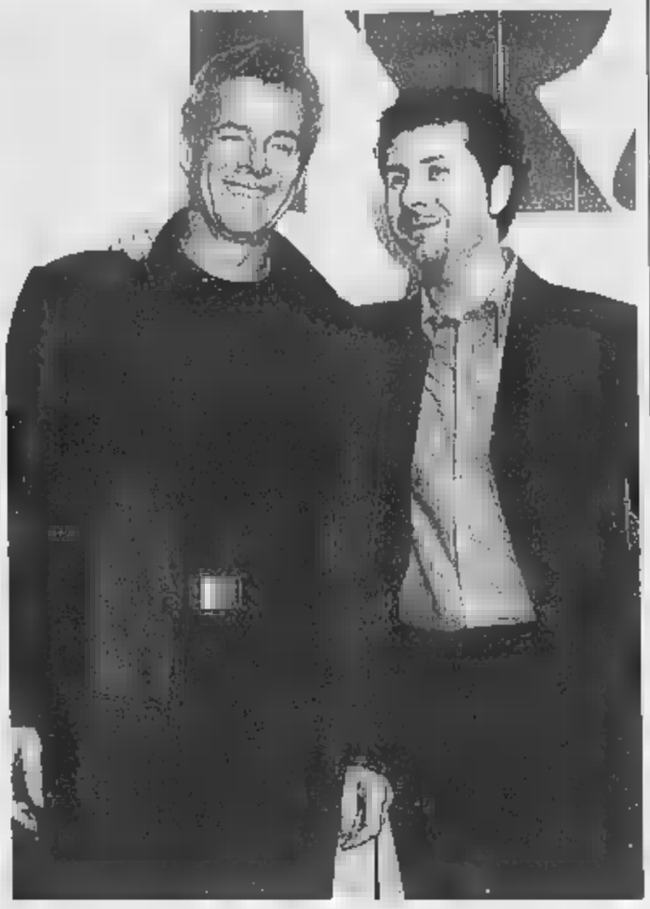

Solo quattro milioni di spettatori: vacilla un simbolo nazionale

Perché ha fatto flop

Maria Laura Rodotà

I cattivisti esultano i buonisti si annoiano

FABIO Fazio ha fatto flop. Solo il 19 per cento di share per il suo «Ultimo valzer», solo quattro milioni di spettatori, un bel pezzo di Italia cattivista che gongola, un altro pezzo di Italia magari buonista ma già annoiata dalla prima puntata che ha preferito andare al cinema. E una certa emozione extratelevisiva, perché il Fabietto col pizzetto, in questi anni, era diventato un simbolo nazionale. Di varie cose. Dalle quali discendono le interpretazioni dietrologiche del giorno dopo.

LA METAFORA POLITICA. L'insuccesso dell'«Ultimo valzer» è un segno della crisi del centro-centrosinistra. Lo sfaldamento della coalizione ulivista tra Lega calcio, Suor Paola, Everardo Dalla Noce, Prodi ospitato onori e l'extracomunitario Idris ha portato a una pericolosa alleanza venuta dal passato con Claudio Baglioni; che come Cossiga esterna e dilaga sempre più, tenendo in ostaggio il programma. E Fazio, prima visto come personaggio veltroniano, poi come statista dalemizzante a Sanremo, vacilla come il D'Alema vero.

LA PARABOLA . Fazio aveva sfondato inventando, a «Quelli che il calcio», un esilarante e innocuo album di figurine vecchie e nuove. L'album si era ingigantito in «Anima mia», che glorificava alla pari l'amaro Dom Bairo, Gad Lerner e l'Incredibile Hulk. A quel punto Fazio, come i Blues Brothers convinto di essere in missione per conto di Dio, ha officiato Sanremo chiamando a sé il Nobel Dulbecco, Laetitia Casta e Gorbaciov. Poi ha deciso di educare il popolo mandando Brosio in città d'arte. Ora affianca quadri importanti a Moira Orfei. La contaminazione deve aver fatto venire mal di testa ai fans.

LA VISIVA. Passando da Febo Conti a Gae Aulenti, dagli studi pieni di luce alla scenografia dark, Fazio ha perso la solarità faziesca. In più sono tutti vestiti di nero, tipo talk show di intellettuali berlinesi depressi; e Teo Teocoli stona.

COSE CAPITANO. E se, semplicemente, Fazio avesse sbagliato un programma? Aspettiamo Sanremo, e preghiamo per noi.

IL FILM DELLA SETTIMANA

di Gianni Rondolino

L'ULTIMA TEMPESTA
Canale 5, oggi, ore 0,45
Produzione: Gran Bretagna,
Regia e sceneggiatura: Peter Greenaway
Soggetto: dalla *Tempesta* di Shakespeare
Interpreti: John Gielgud, Michael Clark, Erland Josephson, Isabelle Pasco

La fantasia che si mescola con la realtà, il sogno che si infrange sugli scogli della vita quotidiana, i personaggi che paiono usciti da un libro di fiabe, le vicende che si intrecciano secondo una trama complessa e semplice al tempo stesso, la poesia che aleggia sui fatti e sulle parole e li trasforma in una grande metafora della vita e della morte: questo ed altro è *La tempesta* di Shakespeare, che con non poco coraggio (e forse una qualche presunzione) Peter Greenaway ha voluto trasporre dal palcoscenico allo schermo.

Ne è venuta fuori una rappresentazione barocca, debordante, affidata in pari misura alla sontuosità dei costumi e delle scenografie e alla raffinatezza dello stile, al gioco degli attori e all'uso sapiente e affascinante delle diverse tecniche cinematografiche ed elettroniche. Ma anche un film che non ci lascia indifferenti, non foss'altro per la sua dimensione fantasmagorica, che pare uscire dallo schermo e dilagare in platea e oltre, come un'onda audiovisiva che trascina con sé immagini e parole, gesti e atteggiamenti, personaggi e ambienti.

Su tutto domina la figura di Prospero, che conduce il gioco della memoria e della magia, del sapere enciclopedico e dell'amore per la figlia Miranda; e dalla sua isola domina gli accadimenti secondo il suo piano, sino alla conclusione finale, che lo vede pronto a morire. Un gioco che Greenaway sviluppa da par suo, non lasciando mai vuota la scena, anzi caricandola di continuo di nuove immagini, sino al limite del formalismo, della scommessa estetica. Ma è una scommessa che possiamo dichiarare vincente.

RASSEGNE A
"La bottega del fabbro nell'Ottocento"
a cura del Maestro Antonio Murri

"Statue bronzi Medio Evo al XIX secolo"

CONFERENZA
20 Novembre
"Il fiore nel mondo dell'arte dalle origini all'Ottocento in Europa"
a di Elena Accati Claudia Candeli dell'Università di Torino e di Manuela Cusino

INCONTRI IL PUBBLICO
a cura dell'Associazione Scuole Tecniche San Carlo

21 Novembre
Storia del Mobile Piemontese

22 Novembre
Dimostrazione pratica della verniciatura stoppino

23 Novembre
Metodi e dimostrazione doratura su legno

24 Novembre
e intarsio: metodi e dimostrazione

25 Novembre
La lavorazione del vetro

26 Novembre
Ceramiche e terracotta: tecniche per modellare decorare

27 Novembre
Mosaico: materiali, tecniche base

28 Novembre
Tappeti e i: storia e tecniche di conservazione

DANCA CRT
Gruppo Unicredito Italiano

11 novembre: dalle 8 alle giornata riservata agli operatori

Orari:
feriali 16,30-22,30 .
sabato e festivi 11,00-22,30

torino
ANTIQUARIA
Arte nel Tempo

Lenci
Mostra speciale: "Lenci: 80 anni di bambole e di ceramiche"

Rassegna:
"Torino gli antichi mestieri: la tradizione, pratica professionalità"
A cura dell'Associazione Scuole Tecniche San Carlo

Torino Esposizioni
19-28 Novembre

FAI FONDO PER L'AMBIENTE ITALIANO
prenotazioni presso lo stand del FAI per la visita straordinaria alla Sala Gonin di Porta Nuova (To)
a cura del Fondo per l'Ambiente Italiano

TNT TEATRO NUOVO TORINO
Animazioni danzate
"Carillon, sosta con la danza"
a cura del Liceo Artistico Coreutico Teatro Nuovo Torino

Ristorante interno
gestito da **"LA SMARRITA"**
(Via Cesare Battisti, 17 - Torino)

Con il patrocinio di:
Città di Torino
Provincia Torino

Organizzazione:
Fierimpresa

In collaborazione :
Expo 2000
ArteStudio s.r.l

Numero Verde
800-226048

Radio Dimensione Suono NETWORK
Radio Ufficiale

LORENZO 1999
cocohorn
TOUR'99

6	novembre	Forlì	PALAFIERA
	novembre	Verona	PALASPORT
12	novembre	Milano	FILAFORUM
15	novembre	Torino	PALASTAMPA
16	novembre	Genova	PALASPORT
19	novembre	Firenze	PALASPORT
21	novembre	Pesaro	BPA PALAS
23	novembre	Bari	PALASPORT
24	novembre	Caserta	PALAMAGGIO
26	novembre	Acireale (CT)	PALASPORT
27	novembre	Marsala	PALASPORT
30	novembre	Perugia	PALAEVANGELISTI
1	dicembre	Ancona	PALAROSSINI
3	dicembre	Trieste	PALASPORT
4	dicembre	Treviso	PALAVERDE
7	dicembre	Bologna	PALAMALAGUTI
	dicembre	Montichiari (BS)	PALASPORT
11	dicembre	Varese	PALASPORT
14	dicembre	Roma	PALAEUR
16	dicembre	Modena	PALASPORT

SPECIAL GUEST BRANDO

MTV MUSIC TELEVISION

JOVANOTTI

ORGANIZZAZIONE MILANO

TEATRO & TEATRO

La scienza in palcoscenico con Orsini e la Villoresi

MICHAEL Frayn è tornato al successo in patria con **Copenhagen**, pièce imperniata su un misterioso episodio molto famoso presso gli appassionati di storia della scienza, ma, immagino, sconosciuto ai più. Nel 1941, con la [illegible]marca occupata, Nils Bohr, premio Nobel 1927, padre, con altri, della fisica moderna, tornato nella sua Copenha[illegible] in attesa del peggio (era ebreo, e in effetti poi scappò in Svezia poco prima di un rastrellamento), ricevette la visita del tedesco Werner Heisenberg, Nobel 1937 e suo vecchio allievo. A differenza di Bohr e di molti altri cultori della fisica teorica, Einstein in testa, Heisenberg era rimasto in Germania, aderendo almeno superficialmente al nazismo, donde [illegible] freddezza [illegible] i compagni emigrati. Sullo scopo [illegible] sull'andamento [illegible] questo incontro fra i due ex amici, in seguito reticenti in proposito, i biografi [illegible] sono interrogati assai. Per interpretarlo Frayn ha scelto una strada inconsueta, affidando [illegible] ricostruzione nientemeno che ai fantasmi dei due protagonisti, più quello della moglie di Bohr che vi assistette.

[illegible] D'Amico

Insomma, i tre sono morti e [illegible]evocano la visita da una specie di limbo (nell'edizione italiana, a [illegible]dine fino al 20, un'aula dominata da lavagne coperte di formule: la scena, semplice ed efficace, è di Giacomo Andrico). Qui l'ambiguo Heisenberg è accolto con sospetto dalla signora Bohr, [illegible] con apparente cordialità dal maestro; dopodichè Frayn per bocca dei tre presenta varie ipotesi di ricostruzione [illegible] fatto, nell'ultima delle quali si suggerisce che sia Bohr sia Heisenberg sarebbero potuti arrivare per conto proprio alla bomba atomica in seguito realizzata dagli americani, se non avessero [illegible] soppresso dati decisivi per impedire al Reich di avvalersene.

Tesa come un giallo, [illegible] false partenze [illegible] piccole rivelazioni, la commedia ha il difetto [illegible] essere una [illegible] quelle in cui i personaggi non fanno che dirsi cose che sanno già, al solo scopo di istruire il pubblico. Il ritmo impresso dall'eccellente regia di Mauro Avogadro (120' più 15' di sosta) crea una illusione di suspense, ma alla lunga si resta frastornati dalla massa di informazioni, di [illegible]mi e di date, e dai salti nel tempo; la convinzione di autore e interpreti contagia solo a tratti. Eccezionale [illegible] ogni caso il lavoro su stesso di ciascuno dei tre. Giuliana Lojodice gioca di rimessa con tempi perfetti, su una nota amara e aggressiva; Massimo Popolizio riesce a invecchiarsi solo con i gesti e gli atteggiamenti del corpo; [illegible] qualche piccola asprez[illegible] Umberto Orsini fa intuire, sotto la bonomia e la serenità esteriori, la sapienza del grande scienziato e la complessità [illegible]le del grande uomo.

Altri scienziati e linguaggio più dichiaratamente, ma tutt'altro che sgradevolmente, didascalico, intanto, in **Amore e chimica** di Jean Noel Fenwick, dove Pamela Villoresi è energica e intraprendente [illegible] la ricercatrice polacca che insieme col marito Pierre Curie (Pietro Longhi) scoprì [illegible] radio e lo isolò [illegible] tonnellate [illegible] pecblenda in un gelido laboratorio [illegible] di Parigi. Due ore movimentate da spiritose caratterizzazioni di Mario di Franco, Gabriella Silvestri, Carlo Ettorre e Franco Barbero, [illegible] diretti da Silvio Giordani: al Manzoni di Roma fino al 28.

I FILM DI OGGI IN TV

Tragicomico e proletario

THE SNAPPER
1993, Rete 4 alle 22,40; dur. 91'

Ritornato in patria, dopo un periodo di alti e bassi a Hollywood, Stephen Frears firma un'originale e riuscitissima commedia «proletaria» irlandese, tratta dal romanzo di Roddy Doyle. Vicina a quelle di Loach, l'opera è in raro equilibrio fra tragico e comico e si avvale di ottimi interpreti. Fra tutti l'eclettico Colm Meaney, diventato famoso con il serial tivù «Star Trek - Next Generation». I Curley sopravvivono in un sobborgo di Dublino fra [illegible] modesta casa dei quartieri popolari e il pub. Il padre fa l'imbianchino, la mamma la casalinga e i figli [illegible] ben sei. Ma la giovanissima Sharon [illegible] incinta e...

L'ULTIMA TEMPESTA
1991, Canale 5 all'1,15; dur. 125'

Ancora un'opera dell'inglese Peter Greenaway con John Gielgud. Nella trasposizione del dramma shakespeariano, l'autore [illegible]à la propria creatività mettendo in risalto il suo amore per la pittura e affidandosi alle nuove tecniche digitali. Il monologo di Prospero viene illustrato da «tableaux vivants» sui 24 libri che contengono lo scibile umano. Prospero, duca di Milano, spodestato dal fratello e dal re di Napoli, si vendica...

UN INCENDIO VISTO DA LONTANO
1969, Raitre all'1,10; dur. 106'

Splendida opera di Otar Iosseliani (al cinema con «Addio terraferma»). Fra tragedia e commedia, fra [illegible] e poesia, il regi[illegible] georgiano riflette sulla distruzione operata dall'uomo o dalla tecnologia «selvaggia». In un villaggio africano la vita scorre tranquilla ma poco a poco la «civiltà» si fa avanti con prepotenza...

CODICE D'ONORE
1992, Raidue alle 20,50; [illegible]. 138'

Buon dramma giudiziario militare di Rob Reiner [illegible] un cast d'eccezione capeggiato da Tom Cruise, Demi Moore e Jack Nicholson. Tre avvocati militari alle prime armi devono dimostrare che due marine, accusati di aver ucciso [illegible] commilitone, non hanno fatto altro che eseguire il «codice [illegible] ma. .

IL GIORNO PIÙ LUNGO
1962, Rete 4 [illegible] 16,10; [illegible]. 180'

Kolossal bellico «all stars» firmato Annakin, Marton e Wicki. La ricostruzione del D-Day, 6 giugno 1944, quando [illegible] forze alleate sbarcarono in Normandia.

[illegible]
1993, Italia 1 alle 20,40; dur. 95'

Brutta caduta per Paul Verhoeven (e Joe Eszterhas) nella (banale) storia dell'ex prostituta Nomi che, da danzatrice sexy a ballerina di fila, crede di far carriera

Riparliamo SUBITO TV e Videoregistratori di tutte le marche
Watt Radio
A TORINO [illegible] 189 Tel. 011/20.28.
A BEINASCO [illegible]
PREVENTIVI GRATUITI

ANTENNA

Giorgio Dell'Arti

[illegible]

Lamberto Sposini [illegible] sul fenomeno della schiavitù, ma questa volta con un reportage sulla tratta di uomini in Africa (*Frontiere*, Raiuno, alle 23,20). Claudia Vinciguerra si chiede se bisogna credere a maghi e cartomanti (*Mezzogiorno in famiglia*, Raidue, alle 11,30), un confronto tra il rogo del Teatro Petruzzelli di Bari e quello della Fenice di Venezia (*Mille & una Italia*, Raitre, alle 20), Ambra presenta il suo nuovo singolo (*Super*, Italia 1, alle 13,40), viaggio a Berlino [illegible] dieci anni dalla caduta del muro (*E'... Moda*, Tmc, alle 23,10). Guido Bagatta presenta le immagini di un parto in autostrada (*Real Tv*, Italia 1, alle 18,55). Lucio Dalla ripropone tutti i suoi successi (*Domenica in*, Raiuno, alle 14), la sesta sinfonia [illegible] Gustav Mahler (*Domenica in concerto*, Rete 4, alle 8).

GOD&DEVIL
Come racconta l'«Espresso», un sito della Warner Bros (www.entertaindom.com) sta per lanciare un talk show dal titolo «God&Devil» dove due conduttori virtuali intervisteranno personaggi famosi, anch'essi digitali. Alla fine della breve chiacchierata, i navigatori stabiliranno con un voto se mandare l'intervistato all'Inferno [illegible] in Paradiso.

CARTE TELEFONICHE
Secondo «Panorama», l'Intercall, leader nella produzione di carte telefoniche prepagate (oltre un milione in otto mesi) metterà in vendita a fine mese diecimila card con l'ex pornodiva Selen in dieci diverse pose (le carte, da 10 e 20 mila lire, conterranno anche messaggi di benvenuto sussurrati dalla protagonista). Sempre a fine mese, usciranno altre diecimila carte, in cinque versioni, con i protagonisti della fiction tivù *Un medico in famiglia*.

[illegible]

Natasha Stefanenko sta facendo di tutto per imparare bene l'italiano: «L'altro giorno guardavo un film alla tivvù e ho sentito la parola "microcefalo". Non sapevo che cosa volesse dire, allora, l'ho chiesto a Luca, mio marito. E quando non c'è lui, cerco nel vocabolario. Non mi piace il cliché dello straniero da quindici anni in Italia che pronuncia male». Tra le parole che proprio non riesce a dire, «colloquio».

[illegible]

Ramona Badescu racconta di essere stata conquistata dal futuro marito dando una semplice occhiata alle scarpe rifinite in coccodrillo che lui usava indossare: «Mi ha visto una volta all'aeroporto e, qualche giorno dopo, [illegible] ha mandato un incredibile bouquet di fiori alto [illegible] me. Ha splendide [illegible] e non porta calzini corti. Potevo resistergli?».

[illegible]

Frase pronunciata da Mike Bongiorno a *Sanremo* la notte del suicidio di Luigi Tenco, secondo Mario Luzzatto Fegiz: «Heh, mi dispiace davvero per questo caro ragazzo che, stasera, era un po' nervo[illegible]. Ma io [illegible] vado a letto perchè non si sa mai che domani si vada lo stesso in onda».

GNOCCHI
«*Meteore* può piacere o non piacere, ma almeno c'è un'idea». (Gene Gnocchi).

RICCIARELLI
«Katia è conquistata dalla televisione, dal lavorare davanti alle telecamere. Io la capisco, la televisione è come una droga...» (Pippo Baudo).

I [illegible] DI [illegible]

[illegible]

6.00 **Euronews** [9047214]
6.40 **Io volerò via** Telefilm "Il giorno del destino" [5264714]
7.30 **La [illegible] dello Zecchino** Aspetta la Banda Programma per ragazzi [4482]
8.00 **L'albero azzurro** "Quante storie per una storia" programma per ragazzi [5191]
8.30 **La [illegible] dello Zecchino** Avventure e cartoni dell'isola della Banda [illegible]
10.00 **Linea verde-orizzonti** Rubrica [illegible] attualità con P. Giani [8207]
10.30 **A sua Immagine** Settimanale [illegible] comunicazione religiosa [4103646]
10.55 **Santa Messa** [illegible] Chiesa Santa Teresa in Cosenza. Regia di A. Monge [1065207]
11.50 **A sua Immagine** Rubrica [7055191]
12.00 **Angelus** Benedizione di Sua Santità Giovanni Paolo II [53530]
12.20 **Linea verde - In [illegible]tà natura** Rubrica con F. Binacchi [7243424]
13.30 **Telegiornale** [7096]
14.00 **Domenica in 2000** Varietà con Amadeus, R. Mondello. Regia [illegible] C. Gigli - 1ª parte [48207]
15.00 **Un [illegible] in famiglia** "Alice si sposa - Questo matrimonio [illegible] s'ha da fare" con G. Scarpati, L. Banfi, C. Pandolfi - 7ª puntata [6207153]
[illegible] Varietà 2ª parte [5421191]
18.00 **TG1** [40004]
18.10 **Rai Sport 90° Minuto** [9870817]
[illegible] **Telegiornale** [34269]
20.35 **Rai sport notizie** [8575386]
20.45 **Carramba che fortuna** Varietà condotto da [illegible]. Carrà. Regia [illegible] S. Japino [7745424]
23.15 **Tg1** [9736511]
23.20 **Frontiere** Settimanale a cura di L. Sposini [1697766]
0.15 **Tg1 - Notte** [3405319]
0.25 **Stampa [illegible]** [4904283]
[illegible] **Agenda - Che tempo fa** [6925844]
0.40 **Sottovoce** [5663221]
1.20 **I più bei goal della nostra vita** [illegible] P. Di Silvestro, E. Beniamino [5141467]
2.45 **Saxofone** Film (comm., 1978) con R. Pozzetto, [illegible]. Melato. Regia di R. Pozzetto [83659004]

[illegible]

6.00 [illegible] **Foster** Fiction [2193578]
6.45 **Anima Mundi** Attualità di D. Palladini. Regia di A. Foti [8733527]
7.00 **Tg2 - Mattina** [52608]
7.05 **Mattina in Famiglia** Varietà condotto da R. Capua, T. Timperi [31809269]
10.05 **Domenica Disney Mattina** Cartoni animati e telefilm [illegible] segno di Walt Disney [91981172]
11.30 **Mezzogiorno in famiglia** Varietà condotto da R. Capua, T. Timperi con la partecipazione [illegible] M. Cirillo e A. Volpe [182608]
13.00 **Tg2 Giorno** Notiziario diretto [illegible] Clemente J. Mimun [89172]
13.25 **Tg2 [illegible]** a cura [illegible] C. Fico [2065627]
13.45 **Meteo** [1973443]
13.50 **Il circo e la [illegible] grande avventura** Film (avv., 1964) [illegible] J. Wayne, C. Cardinale. Regia [illegible] H. Hathaway [11341085]
16.10 **Tutto [illegible] mania di [illegible]** Film (comm., 1991) con B. Murray, R. Dreyfuss. Regia di F. Oz [4258627]
17.45 **Tom & Jerry** Cartoni animati [56085]
18.10 **Tg2 - Dossier** Attualità a cura [illegible] D. Tagliafico [4871733]
[illegible] [illegible] [2751240]
19.00 **Un caso per due** Telefilm [illegible] [7240]
20.00 **Friends** Telefilm "Le stranezze [illegible] Eddie" [337]
[illegible] **Tg2 20.30** [90004]
20.50 **Codice d'onore** Film (dramm., 1992) con T. Cruise, J. Nicholson. Regia di R. Reiner [7742337]
23.20 **La domenica sportiva** Rubrica sportiva [155379]
[illegible] **Tg2 - Notte** [30865]
0.15 **Protestantesimo** Rubrica religiosa [12047]
0.45 **Meteo 2** [20946912]
0.50 **Rai Sport** Vela: America's Cup-La sfida infinita - 2° Round Robin [97941196]
1.50 **Coincidenze meravigliose [illegible] e miracolose** [1054757]
2.05 **Amami Alfredo** [6377825]
2.35 **Stazione di servizio** Telefilm [3068757]
[illegible] **Ridere fa bene** di F. Lingua [91241269]
3.40 **Diplomi universitari a distanza**
5.10 **Italia Europa nell'epoca dell'Euro** [76381714]

[illegible]

6.00 **Fuori Orario. Cose (mai) viste** di Ghezzi, Di Pace, Marabello, Tunghiatto, Melani, Giorgini [50430337]
9.00 **Viaggio nei luoghi del sacro** Documentari "Jasna Gora, cuore d'Europa" - "Martiri ad Catania" - "[illegible] Scalassanta" [5666443]
9.55 **Ciak... Animali [illegible] scena** Documentari presentati da G. Celli, G. Facondo. Regia di E. Toia (R) [illegible]
11.30 **Tg3 Europa** [2982]
12.00 **TeleCamere** Attualità a cura di A. La Rosa. Regia di F. Borrelli [3511]
12.30 **Okkupati** [illegible]ualità [illegible] F. Gentile. Regia [illegible] L. Tugnoli [1578]
13.00 **Doppiavù - vero e tv** Varietà per ragazzi con M. Di Mauro, A. Zalone [38559]
14.00 **T3 regionale - Meteo regionale** [41998]
14.15 **T3** [illegible] diretto [illegible] E. Chiodi [2831337]
14.30 **Alle falde del Kilimangiaro** Documentari presentati da L. Colò. Regia di A. Franco [5450238]
17.00 **Per un pugno di libri** con do P. Roversi [80269]
18.00 **Okkupati** Attualità con F. Gentile. Regia di L. Tugnoli (Replica) [1795]
18.30 **Art'è** Rubrica di attualità [27153]
18.50 **T3 Meteo** [6576559]
19.00 **T3** Notiziario diretto da E Chiodi [6086]
20.00 **Mille è una [illegible]lla** Rubrica a cura di G. Bellotto [191]
20.30 **Blob** Videoframmenti [83714]
20.35 **Francia - [illegible]** Calcio. Campionati Europei - Under 21 [8310462]
22.45 **T3** [2794172]
23.00 **T3 regionale** [42424]
23.10 **Ragazzi [illegible] [illegible]** Rubrica di [illegible] con E. Deaglio [illegible]
0.05 [illegible] - **Meteo** [9494202]
0.15 **TeleCamera** Rubrica di attualità [5531776]
1.05 **Appuntamento al cinema** [28001478]
1.10 **Fuori Orario. Cose (mai) viste** presenta: **Otar Iosseliani: sublime indo[illegible] del cinema** con il [illegible] **Un incendio visto [illegible] lontano** (dr., 1969) con S. Sagna, S. Cisse. Regia di O. Iosseliani [86108358]

[illegible]

6.00 **Tg5 - Prima pagina** Lettura e commento delle prime pagine dei quotidiani [820[illegible]
8.00 **Tg5 - Mattina [illegible]** [illegible] da E. Mentana [illegible]576]
9.00 **Le frontiere dello spirito** Rubrica religiosa a cura di Mons. Ravasi e M. C. Sangiorgi [9802240]
[illegible] **Tilolo** Varietà con [illegible]. Iacchetti [9883820]
10.00 **Happy Days** Telefilm "Confetti per Alfred" - "Ritorno a casa" [30714]
11.00 **Tiratardi** Programma per ragazzi all'interno verran[illegible] i nuovi episodi dei cartoni animati. Batman cavaliere [illegible] notte - Toonsylvania - Flinstones-Gli Antenati [475820]
12.30 **I Robinson** Telefilm "I giovani del coro" [9621]
13.00 **Tg5** Notiziario diretto da E. Mentana [54379]
13.35 **Buona [illegible]** Varietà condotto da M. Costanzo, C. Lippi, M. Lopez, P. Barale, L. Laurenti. Regia di R. Cenci [58161896]
18.00 **Finalmente soli** Telefilm "Un piccolo grande amore" [illegible] G. Scolly, M. A. Monti. Regia F. Gasperi [8290272]
20.00 **Tg5** Notiziario diretto da E. Mentana [9820]
20.30 **Ciao Professore** Miniserie "Segreti in famiglia" con M. Dapporto, A. Fattori. Regia di J. M. San[illegible] [6015462]
22.45 **Target** Rubrica di attualità condotta da T. Donà [5543269]
23.15 **Nonsolomoda** Rubrica di attualità condotta da M Hunziker. A cura di F. Pasquero [5553646]
23.45 **Il ritorno [illegible] missione Impossibile** Telefilm "Il killer" [8300733]
0.45 **Tg5 Notte** Notiziario diretto da E. Mentana [4119405]
1.15 **L'ultima t[illegible]empesta** Film (dr., 1991) con J. Gielgud, M. Clark. Regia di P. Greenaway [41177825]
3.30 **Missione Impossibile** Telefilm "L'eterna giovinezza" [9596775]
4.30 **Tg5** [2074554]
5.00 **I cinque del quinto piano** Telefilm [2075383]

[illegible]

6.45 [illegible] **Bum Bam** All'interno i nuovi episodi dei cartoni animati: Oscar e le sette note perdute - Un tritone per amico - I puffi - Motta l'osso Briscola - La pantera rosa - Casper - Magician la giustizia non è un trucco [85180559]
10.00 **Mystic Knights: Quattro cavalieri nella leggenda** Telefilm "La verità" [9074527]
10.35 **Star Trek: The next ge[illegible]** Telefilm "Un mistero dal passato" [9116527]
12.25 **Studio aperto** Notiziario diretto [illegible] P. Liguori [5410443]
13.00 **La Tata** Telefilm "Zam[illegible] d'agnello è servita" con F. Drescher [8998]
13.30 **Looney Tunes** Cartoni animati [59443]
13.40 **Super** Rubrica musicale condotta [illegible] V. Incontrada. Regia di E. Romio [822578]
14.35 **Melrose Place** Telefilm "Segreti" con H. Locklear, C. T. Smith [4907545]
16.20 **Models Inc.** Telefilm "Test di paternità" con L. Gray, C. Ray. Regia di A. Spelling [3007862]
17.15 **Beverly Hills, 90[illegible]** Telefilm "Ricordi del passato" con J. Priestley, J. Garth [9566249]
18.55 **Real Tv** Con G. Bagatta. Regia di C. Bozzatello [5853646]
19.30 **Studio aperto** Notiziario diretto da P. Liguori [7644]
20.00 **Looney Tunes** Cartoni animati [59153]
20.40 **Showgirls** Film (dramm., 1993) con E. Berkley, G. Gershow. Regia di P. Verhoeven [3727733]
23.00 **Predator** Fi[illegible] (azione, 1987) con A. Schwarzenegger, K. P. Hall. Regia di J. Mc Tiernan [9108998]
1.05 **Studio Sport** [33681863]
1.40 [illegible] **di ferro** Telefilm "Operazione simpatia" [2822597]
2.50 **Quelli della speciale** Telefilm "Fate il vostro gioco" [5437392]
4.05 **Don Tonino** Telefilm "Delitti in teatro" [8034979]
5.30 **Megasalvishow** [53307703]
5.45 **I ragazzi della terza C** Telefilm "La sfida" [25431559]

[illegible]

[illegible] **Valentina** Telenovela con V. Castro [6313085]
7.15 **Tg4 - Rassegna stampa** Lettura e commento delle prime pagine dei quotidia[illegible] [7838707]
7.35 **Affare fatto** Televendita [113337]
[illegible] **Domenica in concerto** Musiche di G. Mahler. Direttore V. Gergiev [6411733]
9.30 **Anteprima - La domenica del villaggio** Attualità con D. Mengacci, M. Garlagna. Regia [illegible] R. Ruberti [illegible]
10.00 **S.S. [illegible]** [2542829]
10.45 **La domenica del villaggio** Attualità [illegible] D. Mengacci, M. Garlagna. Regia di R. Ruberti [8393545]
12.30 **Melaverde** Rubrica [illegible] attualità condotta da [illegible]. Carlucci, E. Raspelli. Regia di M. Rabissi [120827]
13.30 **Tg4** [4063]
14.00 **Piccole stelle** Film (comm., 1934) con S. Temple, C. Trevor. Regia [illegible] Lachman [4261530]
15.10 **Il giorno più lungo** Film (guerra, 1962) con S. Connery, R. Burton. Regia di E. Williams [4570578]
18.00 **Codice d'emergenza** Telefilm "Il caso risolto" con M. Sandoval [90424]
18.55 **Tg4** [12884621]
19.30 **Codice d'emergenza** Telefilm [2795998]
20.35 **Perry Mason** Film-tv "La bara di vetro" con R. Burr [4498714]
22.40 **The snapper** Film (comm., 1993) con C. Meaney, P. Laffan. Regia di S. Frears [6127424]
0.35 **Tg4 - Rassegna stampa** Lettura e commento delle prime pagine dei quotidiani. In edicola domani [illegible]
0.55 **Domenica in concerto** Replica [2174863]
2.10 **Tg4 - Rassegna stampa** Lettura e commento delle prime pagine dei quotidiani [7495134]
[illegible] **L'infermiera nella corsia dei militari** Film (comm., 1979) con N. Cassini, L. Banfi. Regia [illegible] M. Laurenti [3157757]
4.10 **La domenica del villaggio** Attualità con D. Mengacci [6104191]
5.10 [illegible] **mi ha visto** (R) [76376862]

TELEMONTECARLO

7.10 **McCloud** Telefilm [7282511]
8.55 **Meteo** A cura di [illegible] Sottocorona [illegible]2068]
9.00 **Di che segno sei?** [57627]
9.05 **Souvenir d'Ita[illegible]** (Replica) [89628851]
[illegible] **Crazy [illegible]ora** [6505066]
[illegible] **Domenica sport** [19497033]
[illegible] **Angelus** Benedizione di S.S. Giovanni Paolo II [65462]
12.25 **Meteo** [2004795]
12.30 **Tg Incontra** [21269]
12.45 **Tmc news** [383424]
13.00 **I 15** Attualità (Replica) [51284]
14.00 **Scelti da voi** Il film scelto dal Telespettatore (tel. 166610610) [7936601]
15.15 **La donna di Paglia** Film (giallo, 1984) [illegible] Connery, G. Lollobrigida. Regia di B. Deardon [8227806]
[illegible].10 **Telefilm** [5656801]
19.00 **Crazy** Camera Le più divertenti candid camera d'America [60337]
19.25 **Meteo - Tmc [illegible]** Notiziario a cura di I. Santovincenzo [163606]
[illegible] **Tg Incontra** a [illegible] redazione News [302559]
20.10 **Tmc Sport** Notiziario sportivo [8152424]
20.38 **Stargate - Linea di confine [illegible]** R. Giacobbo. [illegible]no il telefilm "Stargate SG-1" [illegible] R. D. Anderson, [illegible]. Shanks [494559]
22.25 **Tmc [illegible] - Meteo** [7630268]
22.40 **Rosa Rosae** Settimanale d'arte varia condotto da S. Mauro [5539060]
23.10 **...E'** [illegible] Rubrica di attualità a [illegible] di Cinzia Malvini [5541805]
23.40 **Dottor Spot** Rubrica [illegible] attualità cura di Lilli Perri [6557637]
0.10 **Tmc news - [illegible]** Notiziario diretto [illegible] Ivano Santovincenzo [425405]
0.30 **Meteo** A cura di Paolo Sottocorona [9968950]
0.35 **Conta [illegible]** l'avvenire Film (dramm., 1945) [illegible] Orson Welles, Claudette Colbert. Regia di Irving Pichel [4568047]
2.35 **Cnn** Collegamento in diretta tv [illegible] [illegible] televi[illegible] che trasmette notizie di cronaca e attualità 24 [illegible] su 24 [32020870]

ALLA RADIO

RADIOUNO 6; 7; 8; 9.00; 10.10; 11; 12.15; 13; 15.50; 17; 19; 21.20; 23; 24; 2; 4; 5; 5.30. 8.37 Agricoltura, Ambiente, Alimentazione; 9.05 Con parola mia; 9.30 Santa Messa; 10.13 Diversi da chi; 11.08 Oggiduemila, settimanale di [illegible] e cultura religiosa; 13.36 Consigli per gli acquisti; 14.25 Bolmaro; 14.52 Tutto il calcio, minuto per minuto; [illegible] Domenica sport; 17.30 [illegible]: concerto [illegible] mia di Santa Cecilia; 18.17 Tuttobasket; 20.10 [illegible] si fa sera; [illegible] Calcio: Francia-Italia; 23.05 Bolmare; [illegible] La notte dei [illegible]. [illegible] 6.30; 7.30; 8.30; 12.30; 13.30; 19.30; 21.30. 8.03 L'anello di Re Salomone; 9.33 Fegiz Files; 10.30 Donna domenica: donne sull'orlo [illegible] una crisi [illegible] humor; 12.00 Tagliobasso; [illegible] Il libro oggetto; 13.41 Basta che non si sappia in giro; 14.30 Madame Marilou; 15.30 Strada facendo; [illegible].30 Anteprima; 21.43 2 marzo 1963, [illegible] Attu[illegible] Stalin; 22.41 Fans club; [illegible] Profili. All'interno: Due di notte. [illegible] Gr: 8.45; 13.45; 18.45. 9.03 Appunti di volo; 10.30 Note di passaggio; 12.00 Uomini e profeti; 12.45 Di tanti palpiti; 14.00 Due sulle tre - Atlante musicale; 15.30 Foyer; 17.30 Poltronissima: Orchestra e coro dell'Accademia Nazionale di Santa Cecilia; 19.15 Vedi alla voce; 20.00 Cinema alla radio: I classici di Hollywood Party; 21.30 Tempi moderni; 24.00 Notte classica.

RTL 102.5 Notiziari (Giornale orario): 6; 7; 8; 9; 10; 11; 12; 13; 14; 15; 16; 17; 18; 19; 20; 21; 22; 23; 24; 1; 2; 3; 4; 5. Giornale orario Europa: 8.30; 17.30. [illegible] in lingua: 9 francese; [illegible] tedesco; 17 spagnolo; 20 inglese. Viabilità-Viaradio (Società autostrade): 5.40; 6.20; 6.[illegible]; 7.20; 7.40; 8.20; 8.40; 9.20; 10.20; 11.20; 13.20; 15.20; 17.20; 18.20; 19.20; 19.40; 20.20; 21.20. 6 Non Stop News (in collaborazione con "La Stampa"); 9 Gerardi & Viscardi, 11 W l'Italia; 13 Alto godimento; 15 The Flight; 17 Password; 19 Dentro e fuori; 21 Protagonisti (in collaborazione con "La Stampa"); 24 Crazy Club.

TELE +

11.50 **Last rites** Film (thriller, 1998) [5416662]
13.15 **Documentari** [7435191]
14.15 **Marie della Baia degli Angeli** Film [4781801]
15.45 **Lo specchio** Corto [4441462]
15.50 **Del perduto amore** Film(dr., 1998) [4136085]
17.30 **Alien-La clonazione** Film (fantasc., 1997) [9864658]
19.20 **Matrimoni** Film [4397527]
21.00 **Tempesta di fuoco** Film (azione, 1998) [8746181]
22.25 **Intervista a Giuseppe Tornatore** [5226725]
22.40 **La leggenda del pianista sull'oceano** Film [17144649]
1.25 **Una telefonata per ricor[illegible]** Film (dr., 1998) [69072979]

TELE +

12.00 **L'avvocato del diavolo** Film (fan., 1997) [3961085]
14.20 **Il matrimonio [illegible] migliore amico** Film (comm., 1997) [3706511]
16.00 **36 ore di paura** Film (thriller, 1998) [8152004]
17.35 **Trekking** Film (comm., 1997) [3766443]
19.15 **Hong Kong-colpo su colpo** Film [5264207]
20.45 **L'imbroglio** Film (thriller, 1998) [1114606]
22.15 **Linea di sangue** Film (thriller, 1997) [508266]
0.10 **Sonny's pride** Corto [1064809]
0.15 **Primo piano sull'assas[illegible]** Film (thriller, 1997) [71517036]

[illegible] **MTV**

14.30 **EMA [illegible]** - **Main show** [28530]
[illegible].30 **Stylissimo EMA '99 Special** [3527]
17.00 **EMA '99 - Access all areas** [1666]
17.30 **EMA '99 - And the winners are** [55065]
18.30 **Tga - 7 giorni** [3801]
19.00 **Golden Boy** [3646]
19.30 **Cowboy Bebop** [2917]
20.00 **Week in Rock** [2530]
20.30 **Top Selection** [92194]
22.30 **Superkitchen** Il programma culinario [illegible] Andrea Pezzi [50191]
24.00 **EMA '99 - And the winners [illegible]** [50196]
1.00 **Yo!** [5201573]
2.00 **Mtv night [illegible]** [73172873]

TMC2

9.05 **Clip to clip** [9180288]
9.30 **A me mi piace** [669530]
10.00 **Il Meglio [illegible] 4U** [3148868]
12.00 **Clip to clip** [7786640]
13.00 **Il meglio di "Come Thelma & Louise"** [224443]
13.30 **Clip to clip** [2275306]
14.00 **Flash** Notiziario [993171]
14.05 **Clip to clip** [43482443]
17.30 **Pallavolo** [317288]
19.30 **Clip to clip** [503337]
20.00 **Show Case** concerto degli "Angra" e [illegible] "Metallica" [533576]
20.30 **File** Speciale dedicato a "Iggy Pop" [537649]
21.00 **Clip to clip** [654375]
23.00 **The best of Indipendent days festival** [8135207]
1.05 **Night on earth** [86581486]

GUIDA ALLO SHOWVIEW

[illegible] registrare il Vostro Programma TV preferito digitale i Numeri **ShowView**. (stampati vicino al programma da Voi scelto) sul telecomando (nel caso che il vostro videoregistratore sia dotato del sistema ShowView) o sull'Unità Show-View (nel caso che il vostro videoregistratore non sia dotato di Sistema ShowView).
(02)289.218.15.
Dicitura del Copyright SHOWVIEW® [illegible] marchio Gemstar Development Corporation© 1998 - Gemstar Development Corp. Tutti i diritti sono riservati.
I CANALI DI SHOWVIEW
Rai1-001; Rai2-002; Rai3-003; Rete4-004; Canale5-005; Italia1-006; Montecarlo-007; Tmc2-008; Tele/Nero-013; Tele/Bianco-014; MTV-ReteA-008; Svizzera-016.

LA CONTRADA
lingerie - corsetteria - moda mare - donna - uomo
VIA S. VITTORE, 28/32 - VERBANIA INTRA - Tel. 0323 403363

LA CONTRADA
lingerie - corsetteria - moda mare - donna - uomo
VIA CAVOUR, 11 - STRESA - Tel. 0323 33060

PRIMI CINEMA Nel film di Pollack un poliziotto in crisi e una candidata al Congresso

Ford, marito tradito cerca il nuovo amore

Alessandra Levantesi

POTREBBE sembrare strano che il progetto di «Destini incrociati» sia rimasto fermo una quindicina di anni: tanti sono trascorsi dall'uscita del romanzo di Warren Adler (edito in Italia da Sperling & Kupfer) cui il film di Sydney Pollack si ispira. E questo nonostante i diritti cinematografici fossero stati acquistati immediatamente. Forse il problema è la trama, basata un'idea di partenza forte che a svilupparla rischia di banalizzarsi; forse non sono ormai molti i registi capaci di giocare sulla mezza tinta, sulla sfumatura psicologica; e forse non è neppure facile trovare un attore in grado di impersonare un coniuge tradito senza risultare ridicolo o patetico. E qui di personaggi traditi ce ne sono addirittura due, un uomo e una donna che non si conoscono e senza preavviso si trovano a condividere lo stesso trauma.

A Washington il poliziotto Dutch da una parte e la candidata al Congresso Kay dall'altra sono folgorati dalla notizia che in mezzo alla tempesta l'aereo per Miami è caduto provocando la morte dei rispettivi coniugi. Nasce il sospetto, presto trasformatosi in convinzione, che i due fossero insieme e che quello sciagurato viaggio fosse uno delle loro fughe d'amore clandestine. Determinato a scoprire l'amara verità fino in fondo, Dutch coinvolge anche Kay, che invece protenderebbe per il colpo di spugna. Tra i vedovi nasce di necessità un rapporto che dapprima si configura teso e reciprocamente imbarazzato e via via si tramuta in un'altra cosa.

In tutta la prima parte, il film è girato con molta finezza da Pollack, un cineasta che conosce bene il suo mestiere (figura anche come attore nella parte del consigliere di Kay). E' bello come nella quotidianità di Dutch e Kay, entrambi assorbiti nel lavoro e ignari dell'accaduto, irrompe all'improvviso la tragedia; e raccontato in modo sobrio e toccante il triste rituale del recupero e del riconoscimento dei corpi. E le atmosfere sono giuste, il ritmo avvincente anche quando nel prendere atto della situazione Dutch e Kay si trovano a reagire in maniera opposta: il poliziotto stravolto dal fatto di non aver capito e ossessionato dal rovello di sapere da quanto tempo il suo matrimonio era fondato sulla menzogna; e la candidata decisa a conservare un illusorio ricordo di felicità e a proteggere la sua immagine pubblica. Cosicché il ribollente Harrison Ford e la compassata Kristin Scott Thomas sono messi nella condizione di dare il meglio. Tuttavia, piano a mano che la sofferta relazione fra i protagonisti matura, la sceneggiatura perde colpi, si fa scontata e a tratti sdolcinata; e non è neppure ben orchestrato il modo in cui il privato si riverbera sulla vita lavorativa di Dutch con ulteriori e pleonastici risvolti drammatici. Restano raffinati i valori di regia, l'ambientazione, la fotografia: e Ford è un attore che trasmette una qualità umana sempre vincente.

L'ex Indiana Jones sempre convincente mai ridicolo

DESTINI INCROCIATI
di Sydney Pollack
con Harrison Ford
Kristin Scott Thomas
Charles S. Dutton
Drammatico, Usa, 1999
Cinema **Adua, Romano, Due Giardini** di Torino; **Odeon, Plinius** di Milano; **Embassy, Maestoso, Giulio Cesare, Eurcine, Jolly, King, Alhambra, Delle Terrazze, Galaxy, Warner Village, Moliseland, Pasquino** di Roma

Qui sopra, Harrison Ford protagonista di «Destini incrociati» di Sydney Pollack; qui accanto, una scena di «Addio terraferma» di Iosseliani

La fuga da ciò che si detesta

«Addio terraferma» di Iosseliani una società immobile e disperata

Tornabuoni

TUTTI se ne vanno: la città cambia continuamente, la gente è in perenne trasloco, i negozi sono sempre in variazione merceologica, le famiglie si fanno e disfano, le imprese cambiano proprietà e nome. E' il falso movimento, l'inquietudine esteriore, il mutamento inutile che esprime il bisogno di vivere diversamente, l'esasperazione per l'organizzazione sociale immobile («terraferma») da cui molti cercano di scappare: in «Addio terraferma», suo tredicesimo film, Otar Iosseliani, georgiano sessantacinquenne, racconta nello stile d'una commedia spiritosa, elegante, incantevole, questa Grande Fuga dalla realtà paralizzata e insopportabile.

Nel castello d'una grande famiglia ricca e orribile dominata dalla madre, donna d'affari, regina d'un salotto intellettuale in cui svolazza un uccellaccio, scappa nell'alcol, nella caccia, nei trenini elettrici e nell'amicizia con le cameriere il padrone di casa, che non padroneggia nulla e ha la faccia lunga, cavallina, del regista. Scappa il primogenito nella vicina città, fa il lavavetri e il lavapiatti, fa il trasportatore di carni, s'innamora, frequenta i barboni, compie con loro una rapina malriuscita, finisce in carcere; al ritorno a casa prende il posto marginale del padre che intanto se n'è andato per mare in compagnia d'un amico cattone. Sulla terra che non si muove, quando non rappresentano una rottura definitiva le fughe finiscono per diventare un modo d'accettare quanto è detestato.

Dicono che, all'inizio, il regista volesse intitolare il film «Il mio merlo non canterà più»: sarebbe stata un'allusione alla sua prima opera del 1970 «C'era una volta un merlo canterino», un riconoscimento di continuità. E anche la sottolineatura di un'analogia: se nel primo film il giovane protagonista moriva per incidente, in quest'ultimo il protagonista arriva per scelta a un'altra specie di morte.

L'ironia gaia e la grazia sarcastica dell'autore, la sua bravura nella costruzione narrativa a circolo chiuso, affrontano i temi profondi e assai contemporanei con meravigliosa lievità. La fotografia nitida e splendente, che accende di luci radiose anche i gruppi di mendicanti senzatetto, è di William Lubtchanski: la città è Parigi, dove il regista vive da anni; gli interpreti, Iosseliani compreso, sono perfetti e il film è molto riuscito, divertente.

ADDIO TERRAFERMA
(Adieu, plancher des vaches)
di Otar Iosseliani
con Nico Tarielashili, Lily Lavina, Philippe Bas, Amiran Amiranachvili
Commedia; Francia, 1999
Al cinema **Charlie Chaplin 2** di Torino; **Plinius 4** di Milano; **Mignon 1** di Roma

Il musicista sarà il 27 al Ciak di Milano

Vollenweider, un'arpa per suonare la new age

Il nuovo cd «Cosmopoly» esce in settimana tra i collaboratori, anche Milton Nascimento

Luca

MILANO

C'è un buon numero di italiani, la fascia d'età è quella dei trenta-quarantenni, che dopo essersi portata dietro per tanto tempo le cassette consumate dei cantautori nostra o di qualche big ormai stanco e a corto di idee ha deciso di cambiar musica. Basta con le liriche spesse e pelose legate a composizioni musicali mediocri. Questo pubblico, l'ormai sparuto popolo degli acquirenti di dischi ha detto basta. Uno stop forzato, dettato dalla voglia di cambiare aria e scoprire tendenze che lasciassero da parte i testi-manifesto e regalassero la tanto desiderata buona musica.

Andreas Vollenweider

Andreas Vollenweider, classe 1953, è un arpista zurighese che possiamo fra i signori che hanno lanciato nel mondo la moda della musica new-age e insieme world music. Proprio lui, è stato uno dei pochi musicisti che hanno raccolto i consensi dei trenta-quarantenni di cui sopra che hanno abbracciato la strada della musica a 360 gradi.

Per Andreas, osannato dai suoi fans alla stessa stregua di un santone, il disco «Caverna magica» del 1982 segnò una svolta importante nella carriera di musicista innamorato dell'arpa e punto di farsene costruire e studiata e disegnata secondo alcuni criteri innovativi e da lui stesso inventati. Oggi, esce in tutto il mondo il nuovo ed ennesimo lavoro dell'arpista intitolato «Cosmopoly» e per la prima volta vediamo qui una cooperazione fra l'uomo (solitamente schivo e rinunciatario nei confronti della quasi obbligata commistione fra arte pura e spettacolo) e alcuni musicisti di punta a livello internazionale. Dopo le opere sinfoniche degli ultimi dischi che hanno sempre portato via dai due ai tre anni di tempo ciascuna per la loro realizzazione, questa volta siamo di fronte a piccole melodie (chiamate «hooklines»; trad: «linee di aggancio») che servono dal punto di partenza per le più svariate avventure musicali.

«Sì, mi sono piegato ad una maggior interazione con altri musicisti - ha detto -. Questo disco rappresenta un cambiamento drastico nel mio modo di fare musica e non è stato facile. Tuttavia anche convinto della bontà di ciò che ho fatto. Collaborare con Bobby Mc Ferrin, virtuoso della voce da sempre a agio con l'ambiente musicale classico, Milton Nascimento che ha scritto spontaneamente un testo una mia melodia, il pianista sudafricano Abdullah Ibrahim cui miscela fra jazz e townships viene onorata in tutto il mondo, flautista galiziano Carlos Nuñes senza parlare poi del grande musicista armeno Dijavan Gasparyan addirittura magico con il suo Duduk (è lo strumento nazionale armeno ed è una specie di oboe in radica di albicocco - ndr) mi ha proiettato in un altro mondo».

Tra l'altro Andreas Vollenweider per celebrare l'uscita del cd sta portando in giro per l'Europa un tour imperdibile che, oltre ai brani nuovo disco, rivisita un po' tutta la carriera. Il prossimo 27 novembre infatti Teatro Ciak di Milano ospiterà il musicista assieme al suo ensemble formato da Walter Keiser alla batteria e percussioni, la violinista cinese Xiaojing Wang e dal settantenne Dijavan Gasparyan che sarà qui in veste di guest star. «Sarà una serata bellissima - anticipa l'artista - perché oltre alla presenza dal vivo di Gasparyan che è tutto da vedere, il pubblico italiano è sempre stato meraviglioso nei miei confronti tributandomi delle ovazioni che spesso non meritavo». Biglietti a 30 e 40 mila lire più diritti di prevendita. Per informazioni 02/29405315.

METRO
self-service all'ingrosso

Anticipa le occasioni del 2000

GRANDI MARCHE
GRANDE RISPARMIO

Tessuto PIACENZA
CAPPOTTO lana
100% lana
449.000 359.000

NIKE
GIACCA PIUMA reversibile
199.000 159.000

499.000
ABITO
100% lana extra fine
399.000

SergioTacchini
199.000 159.000

BARBOUR
GIACCONE OLEATO
399.000 299.000

Reebok
GIACCA PIUMA
139.000 99.000

GIACCONE TRAPUNTATO
interno in piuma
259.000 199.000

MOONBOOT
75.000 59.900

VAN LINNEN
POLO
100% cashmere
119.000 89.900

DELSEY
CHE VANNO LONTANO
VALIGIA cm 77
109.000 87.000

da Domenica 14 Novembre 1999
Il partner dei professionisti
METRO

Per chi ha gli occhi ben aperti, ecco un investimento da fare ad occhi chiusi.

▶ Oggi con la Formula Sprinter della Mercedes-Benz Finanziaria potrete acquistare il vostro Sprinter a sole 600.000 lire al mese.

Formula Sprinter

600.000

lire al mese*

Minimo anticipo. Riscatto facile.

*L'esempio si riferisce al modello Sprinter 308 D 30 32. Valore L. 36.950.000 (inclusa rampa su strada), anticipo L. 7.640.000, 35 canoni da L. 600.000, riscatto L. 12.932.000. TAN 7,35. TAEG 7,77. Spese istruttoria L. 300.000. Km percorsi: massimo 120.000. (Gli importi sono IVA esclusa). L'offerta è valida fino al 31-12-1999.

Mercedes Benz

TORINO: Corso G. Cesare, 304 - Tel. 011/2604500
NOVARA: Via Enrico Mattei, 44 (S.S. per Vercelli) - Tel. 0321/410641-3-4
NOVARA: Via Giulino, 2 (ang. C.so della Vittoria) - Tel. 0321/476506
BUROLO D'IVREA: Strada Lago di Viverone, 57 - Tel. 0125/577366
AOSTA: St. Christophe: Loc. Grand Chemin - Tel. 0165/361947-8

VOLVO
for life

IL SUCCO DEL DESIGN, PER NIENTE SALATO.

Nell'immagine, la spremiagrumi "Juicy Salif" di Alessi.

Sulla strada ci sono curve mozzafiato. Sono quelle della Volvo S40 e V40, dove l'eleganza delle linee e la funzionalità di ogni più piccolo dettaglio si integrano perfettamente. Un design che si esalta con la razionalità e l'affidabilità dei sei motori diesel e benzina da 95 a 200 CV. Volvo S40 e V40: le curve che ti portano ad una svolta.

VOLVO S40: DA 36.300.000 LIRE (18.747 EURO); VOLVO V40: DA [illegible]300.000 LIRE (20.297 EURO).

Prezzi suggeriti, chiavi in mano, IVA inclusa, IPT esclusa

Fino al 30 Novembre con VANTAGGIO VOLVO, finanziamento in [illegible] mesi, con rata da 245.100 lire.

Esempio per Volvo V40 1.6: Prezzo chiavi in mano L. 39.300.000 (IVA inclusa, IPT esclusa) - Importo finanziato L. 21.000.000 - 36 rate mensili da L. 245.100 - Rata finale L. 16.901.035 - TAN 8,25% - TAEG 8,92% - Spese pratica L. [illegible]. Salvo approvazione della finanziaria.

CONCESSIONARIE **AutoGrup** TORINO - C.so Giulio Cesare 334 - Tel. 011.2456600 • BUROLO DI IVREA (TO) - Statale 228 Lago di Viverone 53 - Tel. 0125.577366
ST. CHRISTOPHE (AO) - Località Grand Chemin - Tel. 0165.361947

Svedencar TORINO - C.so Francia 357 - Tel. 011.4031080

abatenda
tende da sole

brevettiamo

Il nostro mestiere non si improvvisa; lo testimonia il numero di brevetti internazionali, esclusivi, frutto di un'innovazione tecnologica unica in Italia, che conferisce ai nostri prodotti un'alta qualità e ci pone all'avanguardia nel settore.

da 30 anni!

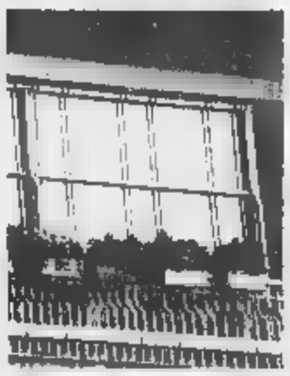

produciamo

Da 30 anni curiamo con attenzione le delicate fasi di progettazione e produzione, utilizzando i materiali più robusti e più adeguati alle varie esigenze di utilizzo.

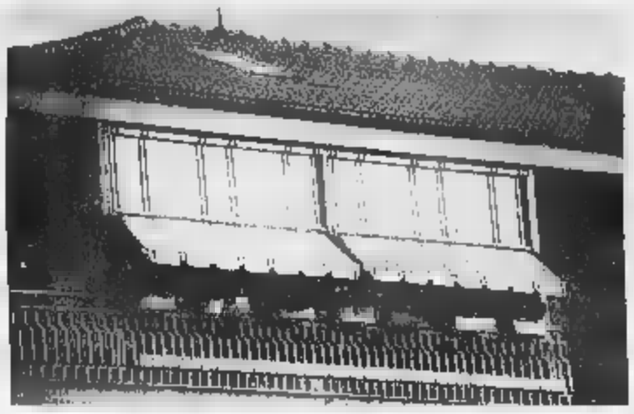

installiamo

L'installazione viene eseguita **esclusivamente** dal nostro personale specializzato che provvede anche ai sopralluoghi preliminari gratuiti di consulenza ed elaborazione dei preventivi.

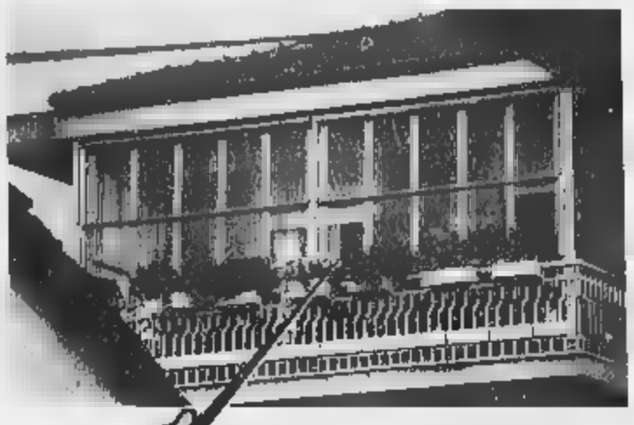

garantiamo

In quanto produttori e non semplici rivenditori, offriamo GARANZIA GLOBALE su tutte le parti delle nostre tende e, grazie al nostro magazzino costantemente rifornito di tutti gli articoli, garantiamo la consegna entro dieci giorni dall'ordine e la reperibilità immediata di tutti i ricambi.

ecco un esempio:

... abbiamo inventato **TV7 abaWIND** una TENDA che d'inverno può trasformarsi in VERANDA: un "vano" in più che **non necessita di autorizzazione comunale.** La produciamo con materiale di prima qualità, possiamo installarla su **qualsiasi tipo di balcone** e siamo in grado di garantirla **contro tutti i venti!**

Diffidate delle imitazioni!

TORINO - via Ancona 16/A (angolo via Parma 22) - Tel. 011/247 63 52

GRUGLIASCO - Esposizione in via Giotto 43 - Tel. 011/411 33 44

Luna Rossa torna a vincere

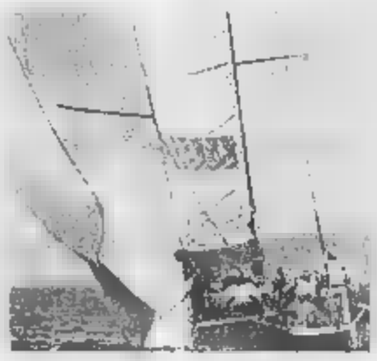

AUCKLAND. Dopo la forzata causa del maltempo, Luna Rossa (foto) torna splendere. L'imbarcazione italiana, impegnata nella seconda serie di regate eliminatorie per designare la sfidante nell'America's Cup, ha subito vendicato la prima sconfitta, patita due giorni fa ad opera di Stars Stripes, e ha battuto nettamente Bravo Spagna dello skipper Pedro Campos. Francesco De Angelis e il suo equipaggio sono andati subito in testa e alla fine si sono presentati sul traguardo con 2 minuti 34 secondi di vantaggio. Dopo la quarta giornata del secondo «Round Robin» della Louis Vuitton Cup la classifica vede testa Luna Rossa 26 punti, davanti ad America One e Young America (entrambe a 20 punti). A 18 punti segue America True, avversaria odierna di Luna Rossa.

Varenne sfida Moni Maker

MILANO. La cavalla più forte dell'ultimo decennio contro l'indigeno più forte degli ultimi lustri, ovvero Moni Maker contro Varenne. Questo è il tema, unico e corposissimo, del 48° Gran Premio delle Nazioni in programma oggi all'ippodromo di San Siro. L'americana Moni Maker, 6 anni, ha vinto 86, è imposta nelle ultime due edizioni del «Nazioni» e, aggiudicandosi recentemente «Classic Trot» di Toronto, è diventata la cavalla più ricca di sempre con un totale di 7 miliardi e mezzo di vincite. Contro di lei si misurerà Varenne, 4 anni, imbattibile a casa nostra. «gioiello» di Giampaolo Minnucci può riportare la corona del «Nazioni» in Italia a 10 anni di distanza dal successo colto nel 1989 da Indro Park. Intanto, i bookmakers salomonicamente offrono i due rivali alla stessa quota: 7/10.

OGGI in TV

10,00	**Calcio** Scozia-Inghilterra (replica)	Tmc
13,25	Tg2 motori	Raidue
17,30	**Pallavolo**. A1 femminile: Comagica Reggio Emilia-Cois Vicenza	Tmc2
18,10	Novantesimo minuto	Raiuno
20,10	Tmc sport	Tmc
20,35	Rai sport notizie	Raiuno
20,45	**Calcio**. Europei Under 21, andata ottavi di finale. Francia-Italia	Raitre
23,20	La domenica sportiva	Raidue
0,50	**Vela**. America's Cup, la sfida infinita (2° round robin)	Raidue
1,00	Studio sport	Italia 1

LA STAMPA

SPORT

Domenica 14 Novembre 1999 27

A Lecce, contro il Belgio, seconda sconfitta casalinga di fila: gli azzurri pagano gli esperimenti e crollano alla distanza

Italia, un tridente sprecone e dietro tutti perdono la testa

Marco Ansaldo
inviato a LECCE

Se questa è l'Italia, e i prossimi sette mesi non provvederanno con qualche miracolo a cambiarla, la partecipazione ai prossimi europei sarà una comparsata rapida e, per gli altri, indolore. L'amichevole contro il Belgio, con l'eccezione di un'oretta scarsa ma dignitosa, si aggiunge ai punti bassi della gestione di Zoff, che peraltro non ha mai raggiunto vette eccelse. Nè l'1-3 di Lecce si può definire una sconfitta salutare: è stato invece un esempio disperante di come la qualità dei nostri presunti fuoriclasse si sia abbassata e non siamo neppure alla fine del tunnel. Il tridente, l'ultimo artificio zoffiano per vivacizzare l'attacco e sul quale bisognerà comunque insistere, si è visto poco; in compenso si sono moltiplicati gli allarmi sulla tenuta della difesa e si è potenziato il distacco tra una Nazionale senza fascino e la gente. «Voi non siete italiani», cantavano i leccesi agli azzurri e i fischi superavano per intensità i clamori gioiosi che avevano accolto la squadra.

Più delle formule, sono gli uomini il problema di Zoff. Il test più probante era dedicato al trio Totti-Inzaghi-Del Piero. Il disagio era immediato. Come quando ci si presenta impreparati a un'interrogazione, i tre si guardavano, quasi si chiedessero cosa fare in quella disposizione che lasciava Inzaghi solo nel cuore della difesa e gli altri due ai fianchi, come angeli ali. Più che due punte con un fantasista, Zoff provava due fantasisti con una punta e nessuno si ritrovava: Inzaghi che non ha la stazza di Vieri per reggere l'urto solo, nè Del Piero, richiamato a compiti che non assolve da tre anni, nè, in particolare, Totti. Nella Roma ha più libertà di movimento, o se la prende. Qui, non ha mai trovato la posizione giusta per dettare il gioco o per rifinirlo.

Il Belgio ha avuto una partenza furiosa, sfondando sulle fasce con Goor e il nero Mpenza: la pressione avversaria costringeva al ruolo di terzini Fuser e Vanoli, gli esterni che dovevano fare i centrocampisti. La «bambola» era collettiva e, al 7', su un angolo di Goor, prima deviazione di testa di Strupar, quindi quella di De Bilde, tenuto in gioco da Fuser, portava i belgi in vantaggio. Sei minuti dopo, Buffon evitava il raddoppio, sulla deviazione di testa di Mpenza. Nell'Italia c'erano un'assoluta impreparazione sui palloni alti e un sonnambulismo difensivo. Al 32' Strupar sprecava un assist involontario di Fuser.

Notizie degli azzurri? Rare e inquietanti finchè non assestavano il ritmo, Dino Baggio imprimeva il proprio peso e Fuser equilibrava le incertezze difensive con le incursioni in attacco. Al 15', la conclusione sbagliata da Inzaghi al termine di una bella Totti-Fuser era il segnale della ripresa. Al 26' arrivava il pareggio su uno schema che non si insegna in allenamento: punizione di Del Piero, respinta di testa di Mpenza e sinistro atomico di Vanoli, che rimbalzava tra la traversa e la terra prima di finire in rete. Un gol di straordinaria, irripetibile bellezza per il tredicesimo esordiente di Zoff.

Gli azzurri avevano altre occasioni: con Totti, troppo indeciso, al 32', sul lancio smarcante di Dino Baggio, poi Inzaghi in tuffo sul cross di Vanoli. Ma si era venuti a Lecce per la prova del tridente e le indicazioni mancavano anche per la condizione approssimativa dei protagonisti: lo si sarebbe visto con più chiarezza nella ripresa, quando Del Piero, in un minuto, si trovava due volte davanti a Gaspercic e non lo castigava. Inzaghi, frenetico e combattivo, non è più coordinato nelle conclusioni. Quanto a Totti, lo si vedeva in un paio di passaggi filtranti ma chi è dovrebbe dare più. Invano Zoff invitava a dargli la palla, Totti si muoveva da estraneo.

Non mancavano occasioni per il raddoppio; c'era un mezzo rigore per la spinta di Staelens a Inzaghi (9') ma lo juventino si è creato una pessima fama presso gli arbitri europei (lo stesso accadeva a Del Piero al 38' sul contatto con Genaux). Il Belgio non aveva occasioni importanti ma, ancora su una palla alta, la difesa azzurra era bloccata. Wilmots saltava meglio di Ferrara e Cannavaro, con Buffon sorpreso, e al 41' un'indecisione collettiva concedeva a Goor un avvilente 3-1.

Infilata da De Bilde la Nazionale reagisce con la rete da venti metri del debuttante Vanoli (capace di queste prodezze nel Parma) sciupa e poi si smarrisce

Inzaghi troppo solo nel primo tempo: meglio con Del Piero a fianco e Totti alle spalle Wilmots e Goor beffano due volte Buffon e la difesa

A sinistra, l'esordiente Paolo Vanoli: autore del provvisorio pareggio, è il solo a poter festeggiare. Anche Christian Vieri, Enrico Chiesa e Carlo Ancelotti avevano segnato nel giorno del debutto azzurro

MA LA STRADA RIMANE QUESTA

Roberto Beccantini

L'ITALIA si butta via anche a Lecce. Il Belgio non ci aveva mai battuto in casa. E' una sconfitta che brucia, la seconda della gestione-Zoff, la cui ultima vittoria risale, ormai, al 5 giugno (4-0 al Galles). Non è Lecce che ci porta male, visto che nell'unico precedente ce le aveva suonate già la Norvegia (2-1, nel 1985). E' la Nazionale che, dilapidando i tesori faticosamente estratti dal suo grigiore, porta male alle città che frequenta. Aggrappata al modulo sbilanciato (3-4-2-1 nel primo tempo, 3-4-1-2 nel secondo) costituisce un'analisi puerile. La Danimarca, a Napoli, ci rimontò e surclassò in barba al 4-4-2 d'ordinanza. C'è ancora tanto da studiare, fra difesa a tre e rifinitore di complemento. E' proprio la difesa a «tradire», Buffon incluso. De Bilde e Wilmots la squarciano spadroneggiando nel gioco aereo. Le assenze di Nesta e Maldini spiegano, ma non assolvono. Paradossalmente, se si escludono il terrificante quarto d'ora iniziale e il mortificante quarto d'ora conclusivo, la squadra non ci era dispiaciuta. Da cineteca lo strepitoso sinistro con il quale Paolo Vanoli aveva riportato in quota gli azzurri. L'Italia non sfrutta le occasioni che crea (quattro, a essere fiscali: una con Inzaghi, una con Totti, due con Del Piero). Il Belgio, sì. Sono i grossolani errori dei singoli, e non il gioco, a scavare la differenza. Totti (molle), Inzaghi e Del Piero (imprecisi) lasciano tracce preziose, anche se incompiute. In assenza di Vieri, mancano, storia vecchia, chili e tritolo. Per un tempo, Inzaghi rimane troppo isolato. Meglio nella ripresa, quando lo affianca Del Piero e Totti impugna la bacchetta. Resta il secondo ko casalingo di fila, restano i fischi di uno stadio semideserto. Ma la strada del tridente, o come diavolo volete chiamarlo, non va abbandonata.

ITALIA (3-4-3)	1
BUFFON	5,5
PANUCCI	5
(1° s.t. Iuliano)	6
FERRARA	5
CANNAVARO	5
FUSER	6
(23° s.t. Pessotto)	s.v.
BAGGIO D	6,5
ALBERTINI	5
VANOLI	6,5
TOTTI	5,5
(33° s.t. Locatelli)	s.v.
INZAGHI F	5,5
(23° s.t. Montella)	s.v.
DEL PIERO	5,5
All ZOFF	5

BELGIO (4-4-2)	3
GASPERCIC	6,5
GERALIX	6,5
PEETERS	6
STAELENS	6
VANDERCKHOVEN	6
MPENZA	7
(26° s.t. Verheyen)	s.v.
	6
(45° s.t. Clement)	s.v.
WILMOTS	6,5
(42° s.t. Walem)	s.v.
GOOR	6,5
STRUPAR	6
(30° s.t. Brogno)	s.v.
DE BILDE	6,5
All WASEIGE	6,5

Arbitro: STEUMBORG (Ger) 6,5

Reti: pt 7' De Bilde, 26' Vanoli, s.t. 25' Wilmots, 41' Goor

Ammoniti: Albertini, Del Piero

Spettatori: Paganti 9.550, 260.730.000 lire

«Troppi gol su palle strane»

Zoff non vede tutto nero: davanti abbiamo saputo anche costruire

inviato a LECCE

L'impressione generale è che un ritorno all'antico non sarebbe poi così male. Ma c'è pure chi difende le scelte di Zoff e cerca altrove le cause di una brutta sconfitta. Gli azzurri nel dopo partita si dividono in opposti schieramenti. Dice Buffon: «Di buono c'è che abbiamo almeno provato. Come portiere scelgo sempre i 4 difensori. Ma almeno ci siamo tolti dei dubbi». E Totti: «Non ha funzionato nulla a parte qualche giocata. Il tridente? Giochiamo come vuole l'allenatore, poi tocca a noi metterci la fantasia». Mentre Inzaghi spiega: «E' un periodo no, ma bisogna rivedere il sistema di gioco. Nei club è diverso, tutti lo provano da più tempo».

Del Piero sta con il ct: «Non è un problema di schemi, ma di condizione e organizzazione. Il Belgio è stato più squadra di noi». Ferrara si associa: «Il modulo conta, è una brutta botta che coinvolge tutti. Per primi noi della difesa».

Zoff è serafico, sembra non sia successo nulla, anche se i motivi per rammaricarsi non gli mancano. Ammette: «Sono deluso dal risultato, brucia perdere in casa, soprattutto quando hai la possibilità di segnare e non riesci. Il tridente? In alcune circostanze è stata un'esperienza positiva, non si può bocciare tutto subito, non sarebbe giusto. Vedremo anche cosa offre il campionato. I tre hanno rispettato le parti, hanno anche saputo costruire».

Sciagura anche in difesa: «Abbiamo preso tre gol su situazioni particolari, calcio piazzato o tiri da lontano. Di certo siamo stati disattenti. Non vinciamo dal 5 giugno, ma la situazione è sotto controllo, anche se perdere in casa lascia il segno. Poteva starci un rigore su Del Piero, tuttavia è un momento che non ci concedono nulla».

Attimi di paura a fine partita per un cameraman della Rai. E' stato colpito alla testa da una bottiglia lanciata dalla curva e ha riportato un leggero trauma cranico. (f. v.)

Brivido nel finale: ko un cameraman colpito da una bottiglia lanciata in campo

LE PAGELLE DEGLI AZZURRI

Totti, una luce piccola piccola

Dino Baggio e il «deb» Vanoli i migliori

Fabio Vergnano
inviato a LECCE

BUFFON 5,5. Subito in prima linea. Nel giro di quarto d'ora becca un gol senza nessuna colpa, salvandone almeno due: bravo su De Bilde, mostruoso su Mpenza. Viceversa, seconda terza rete dei rossi lo trovano abbastanza impreparato.

5. Martorizzato come gli altri compagni della difesa occasione del vantaggio belga, patisce lo sprint iniziale del Belgio. Resta in campo soltanto per un tempo, senza lasciare un'impronta. (dal 1' st **Iuliano 6**: si sistema a centro difesa e non delude).

FERRARA 5. Stordito dall'inizio allarmante della squadra, cerca di mettere la propria esperienza al servizio della Nazionale. Naviga a vista, soffre l'abilità aerea degli avversari, prova sia il raddoppio di Wilmots. Finisce stremato.

5. E' un grillo, ma stavolta neppure l'abilità in elevazione gli consente di opporsi alla capocciata di De Bilde. Puro lui si riscatta con il passare dei minuti, ma ricade in tentazione nella ripresa quando il Belgio passa in vantaggio. Fra il Cannavaro dei Mondiali e questo, c'è differenza abissale.

6. Con il nuovo modulo ha un compito ingrato: Zoff gli chiede di spingere, ma al tempo stesso di ripiegare protezione della difesa. Primo tempo al galoppo: offre a Inzaghi un assist che il centravanti non sa sfruttare e in generale è dalla sua parte che arrivano i pericoli maggiori. Cala alla distanza. (dal 29' st sv).

D. 6,5. tempo patisce la sindrome da Nazionale. L'aria di Lecce gli fa bene, perché offre un apporto più sostanzioso del solito al centrocampo, esce dall'anonimato, dà filo torcere a Vanderhaeghe.

5. L'ex cardine del centrocampo emette sinistri scricchiolii. Ancora un'esibizione lontana da quelle che lo portarono all'attenzione generale come grande direttore delle operazioni in mezzo al campo.

VANOLI 6,5. Inizio cauto e titubante in perfetta sintonia con il ruolo debuttante (13° dell'era Zoff). Poi il guizzo imprevedibile di chi ha talento sfrontatezza: peccato non poter misurare la velocità della palla sul gol del pareggio. Un sinistro devastante per potenza e precisione. In fase di chiusura, invece, soffre l'agilità di Mpenza.

5,5. Si immola in una parte delicata di scudiero, lui che una primadonna per vocazione. Il momento è così, l'azzurro lo aiuta a rifarsi il trucco. Dimostra spirito di adattamento e si al coro con qualche buona intuizione nella prima parte di gara. Nella seconda si fa vedere di più e per due volte va vicino al gol. Il Del Piero pre-incidente si sarebbe ribellato all'inerzia del destino.

F. INZAGHI 5,5. Resta isolato. Le due «damigelle» aiutano e lo sostengono. Ma si vede che di questi tempi il gol non nelle sue corde. Manda alto un centro di Fuser e a lato un invito di Vanoli. (dal 23' st sv).

Francesco Totti è stato sostituito nel finale da Locatelli. Il ritorno in nazionale ha cadenze fiacche, a parte un pallonetto deviato in angolo lo si vede pochino nel primo tempo
Un buon assist a Del Piero nella ripresa

5,5. Zoff gli affida un ruolo chiave nell'operazione recupero-simpatia nei confronti della tifoseria italiana. L'avevamo lasciato Ancona a fine marzo dopo mezza partita da cancellare. Il ritorno ha cadenze fiacche, a parte un pallonetto deviato in angolo lo si vede pochino nel primo tempo, con lampi isolati. Quando retrocede in regia, offre un buon assist a Del Piero nel secondo atto. (dal 33' st sv: 14° esordiente della gestione zoffiana).

ZOFF 5. Spinto dagli ultimi rovesci, cambia rotta offrendo al popolo degli scontenti una Nazionale spregiudicata. L'avvio è un pugno nello stomaco. Poi, seppure con gran difficoltà, si segnali di decollo. Il finale è tragico. tornare indietro, sarebbe ancora di più. Anche perchè peggiorare questa Nazionale sembra impossibile.

www.lastampa.it
• Ogni giorno su Internet gli articoli de La Stampa
• Le recensioni dei film più belli, il Dayfax, lo sport

www.comune.torino.it
• Informacittà
• Informambiente
• Informagiovani

www.cisalpina.it
CISALPINA TOURS
Televideo RAI: pp.687-688 MediaVideo: pp.475-476-477

Euro2000, spareggi di andata: i maestri inglesi dominano ancora una volta gli «antichi nemici»

La Scozia si inchina al conquistatore Scholes

Dieci ammoniti, 107 arresti: è stata battaglia in campo e fuori

Gabriele Marcotti
GLASGOW

L'ennesima edizione della battaglia infinita si conclude con un 2-0 esterno per l'Inghilterra che prenota così il passaggio a Euro2000. Le velleità scozzesi si sono sciolte di fronte a un avversario che ha fatto valere il fattore tecnico sopra ogni altra cosa. Braveheart e kilt al vento, odio millenario e cori tamburreggianti vanno bene, ma alla fine a parlare è stato il campo e il verdetto si è rivelato cristallino. Al fischio finale, la Scozia ha dovuto abbassare la cresta, ma non dopo avere sfoderato un impressionante dimostrazione di tifo nel bene e nel male.

Nel bene, perché il pubblico ha trasformato Hampden Park in una bolgia, un girone infernale di cori e croci di Sant'Andrea. Mille anni di storia racchiusi in una sola voce, al crocevia tra sport, politica e frustrazioni secolari. Nel male, perché prima e dopo la gara, allo stadio e nella centralissima Buchanan Street, si sono dati battaglia inglesi e scozzesi. In tutto, 107 arresti. Di cattivo gusto anche i fischi scroscianti dedicati a «God Save the Queen», che, ricordiamo, è, ufficialmente, l'inno di tutta la Gran Bretagna.

Il ct inglese Keegan schiera a sorpresa il 4-4-2, dirottando lo stopperone Campbell a destra (dove non aveva mai giocato) e dando al genietto Scholes l'opportunità di vagare ovunque dietro le punte Shearer e Owen. Anche il collega Brown mescola le carte, marcando Beckham a uomo con il giovane Ritchie, altro stopper riciclato. L'avvio sembra dare ragione ai padroni di casa che dominano i primi 20'. Al 5' Hendry fa saltare per aria Shearer con un tackle a luci rosse. Scontro tra capitani, è il segnale per tutti che le danze sono incominciate. Da quel momento il clima si arroventa e lo spagnolo Diaz Vega finisce con l'ammonire dieci giocatori.

La Scozia spinge, andando vicina al gol con Dodds (14', su verticalizzazione di Burley) e Gallacher (17', cross ancora di Burley). Al 21' però, in controtendenza a quanto visto in campo, gli inglesi fanno breccia. Lancio lungo di Campbell, stop di petto di Scholes, il quale si gira, semina Hendry e batte Sullivan in diagonale. Una prodezza che gela Hampden Park. Un minuto dopo Gallacher, sfruttando un malinteso tra Keown ed Ince, si trova sui piedi la palla del pareggio: ma la conclusione dell'attaccante scozzese, forse sorpreso dal dono inatteso, è fiacca e centrale, Seaman para senza problemi.

Dal possibile 1-1 al 2-0. Scholes centra il raddoppio verso la fine del primo tempo, questa volta incornando di testa su punizione-cross di Beckham. Passano 120 secondi e Dodds scavalca Seaman con un pallonetto che scheggia la traversa. E' il colpo di grazia anche perché gli scozzesi si accorgono che anche la dea bendata rema contro. La ripresa è un assedio costante e furioso degno del miglior Braveheart. Purtroppo, altrettanto inutile. Keegan alza le barricate e vengono ammainate le bandiere di Sant'Andrea.

Scozia-Inghilterra 0-2
Scozia (3-5-2): Sullivan; Weir, Hendry, Dailly; Burley, B. Ferguson, Hutchison, Ritchie, Collins; Gallacher (38' st Burchill), Dodds. Ct: Brown. **Inghilterra** (4-4-2): Seaman; Campbell, Adams, Keown, P. Neville; Beckham, Ince, Scholes, Redknapp; Owen (23' st Cole), Shearer. Ct: Keegan. **Arbitro:** Diaz Vega (Spagna). **Reti:** pt 21' e 41' Scholes. **Ammoniti:** Hendry, Gallacher, Dailly, B. Ferguson, Hutchison, Ince, Scholes, P. Neville, Redknapp e Adams. **Spettatori:** 52 mila circa di cui 6 mila inglesi.

LE ALTRE SFIDE

Ucraina, non basta la magìa di Shevchenko

Shevchenko segna un gol-capolavoro (sinistro ad effetto, dall'angolo destro dell'area grande), ma l'Ucraina va male dalla trasferta di Lubiana, facendosi rimontare nella ripresa dalla coraggiosa Slovenia dell'ex doriano Katanec. Oltre all'1-2, la squadra di Lobanovski subisce due espulsioni (Parfionov e Husin) che potranno pesare nel ritorno di mercoledì a Kiev. Qualificazione ormai sicura, intanto, per la Danimarca: già in vantaggio al 2', a Tel Aviv ha dilagato nella ripresa (5-0) approfittando dell'espulsione dell'israeliano Revivo. A segno anche l'udinese Jorgensen. Infine, combattuto 1-1 a Dublino tra Eire e Turchia, ma gli irlandesi che hanno gioito soltanto per 3'. Fra tre giorni, a Bursa, per loro farà caldissimo.
Risultati: Slovenia-Ucraina 2-1 (pt 33' Shevchenko; st 8' Zahovic, 38' Acimovic); Israele-Danimarca 0-5 (pt 2' e 34' Thomasson; 22' Tofting, 23' Jorgensen, 28' Steen-Nielsen); Eire-Turchia 1-1 (st 34' Robbie Keane, 37' Tayfur rigore). Mercoledì 17 i match di ritorno. Le vincenti del doppio scontro si qualificano per la fase finale a 16 dell'Europeo 2000.
Amichevoli: Spagna-Brasile 0-0; Olanda-Rep. Ceca 1-1; Francia-Croazia 3-0 (Pires, Maurice, Vairelles); Grecia-Nigeria 2-0.

Un volto, la cornamusa, la delusione: un tifoso scozzese incredulo, sugli spalti

Marco Tardelli ha ricevuto ieri i consigli e gli auguri dell'ex ct Cesare Maldini

Europei under 21: gli azzurri impegnati questa sera a Créteil nella partita di andata degli ottavi di finale

Abbiati manda ko Pirlo e i piani di Tardelli

Il fantasista, travolto dal portiere in allenamento, non gioca con la Francia

Giancarlo Laurenzi
inviato a PARIGI

C'è il sole e fa freddo da igloo, la Gioconda si bea al Louvre, gioca Marco Rossi e non Pirlo. Dov'è l'errore? Da nessuna parte. Capita tutto nella coda dell'allenamento, il minitest tra titolari virtuali e riserve potenziali sul biliardo di Créteil, periferia di Parigi. Tranne l'orco Gattuso ognuno con guanti e zuccotto: Abbiati esce come fosse ancora a Istanbul su Pirlo lanciato solo, la caviglia destra dell'Andrea si incastra con torsione sotto i 90 chili del portiere. Che nello scontro sbatte il labbro contro il ginocchio dell'altro, rimediando fastidiosa ferita. Risultato: Pirlo si rialza dopo 20 minuti con dolore al diapason e la smorfia di chi ha appena ingurgitato un litro di olio di ricino. I sanitari aspettano l'excursus notturno (nel pomeriggio il giocatore camminava dignitosamente in albergo con fasciatura e ciabatta da doccia), ma le possibilità si contano sulle dita di una mano.

Così, contro la Francia, nell'andata degli ottavi dell'Europeo Under 21 che vale anche come qualificazione olimpica - per andare a Sydney bisogna però raggiungere la semifinale - Ventola dovrà probabilmente trovarsi una nuova spalla. Comandini o Vannucchi, in teoria. Teoria che fa a pugni con la pratica di Tardelli. «O gioca Pirlo o Rossi». Con Marco Rossi da Salerno, fine nel test contro la Lodigiani Berretti di giovedì ha firmato 3 dei 7 gol totali, l'Italia diventerebbe ancora più camaleontica: Baronio con ai lati Ambrosini e Gattuso a piantare tacchetti nelle giugulari altrui, Zambrotta e Rossi tornanti d'assalto, Ventola sperone della stivale.

«Perché - ribadisce il ct - per segnare non servono tanti attaccanti, ma tanto gioco». Accertata l'indisponibilità di Zanetti anche per la panchina (risentimento muscolare alla coscia destra), Tardelli ha un altro dubbio: Mezzano o Coco sull'out sinistro? Il primo è più difensore ma meno rapido, il secondo più veloce ma meno difensore. A giudicare dalle facce non ci sono dubbi: Coco ha la classica espressione da funerale, Mezzano sorride. Tardelli nicchia ed è scettico pure sulle assenze delle stelle francesi. Però: Anelka non si è presentato, Trezeguet verrà buono al massimo per il ritorno, Henry e Dabo sono squalificati, Sakho non è neppure nel ritiro di Clairefontaine. «Domenech è il furbo, nasconde le carte. Ma con noi non attacca. E' la vera finale, per emergere bisognerà fare come gli italiani in Svizzera: essere tre volte più bravi di loro».

Ieri è calato nella tana azzurra papà Maldini, uno che alla Francia e a Domenech le ha suonate nelle ultime due occasioni: Montpellier, aprile '94, semifinale secca dell'Europeo (0-0, poi 5-3 ai rigori con Toldo che para il penalty di Makelele); Barcellona, maggio '96, altra semifinale unica (1-0 firmato da Totti). Cesarone ha cenato con la squadra per spiegare che il lupo non è così brutto come lo dipingono.

Ma nonostante l'Italia sia ancora imbattuta in partite ufficiali (7 vittorie e un pareggio in Svizzera), Tardelli mette che la notte dorme poco: «Ci giochiamo tutto, c'è la diretta tv in prima serata di domenica. Dobbiamo contribuire a far rispettare la nazionale. Siamo italiani, non europei». Ultimo timore, la possibilità che Gattuso e Ambrosini finiscano la partita anzitempo. Il ct costruisce lo scudo: «Sono irruenti, non cattivi. Si fanno sentire, quello che ci vuole». Stasera, innanzitutto, ci vuole un gol. Tornare mercoledì a Taranto con l'obbligo di vincere, sarebbe una gatta difficile da pelare.

IL REGOLAMENTO, GLI ALTRI RISULTATI

La formula degli ottavi di finale dell'Europeo Under 21 prevede partite di andata e ritorno a eliminazione diretta. Le partite di ritorno sono in programma mercoledì (Italia-Francia a Taranto ore 20,46). Le nazionali vincenti disputeranno la fase finale dal 26 maggio al 4 giugno 2000 in un Paese da stabilire fra Italia, Francia o Slovacchia. Le squadre saranno divise in due gironi da quattro. Le prime classificate disputeranno la finalissima, le seconde la finale per il terzo posto, tutte e quattro andranno alle Olimpiadi di Sydney in programma dal 13 settembre al 1° ottobre. **Partite di andata, altri risultati:** Polonia-Turchia 2-1; Norvegia-Spagna 1-3; Russia-Slovacchia 0-1; Repubblica Ceca-Grecia 3-0; Olanda-Belgio 2-2; Portogallo-Croazia 2-0. Jugoslavia-Inghilterra, data da definire.

I nostri, imbattuti, puntano su Ventola in coppia con Rossi

ITALIA ORE 20,45

	Francia [4-4-2]		Italia [4-4-2]	
1	LANDREAU			1
2	GALLAS		GRANDORI	2
4	CHRISTANVAL		ZANCHI	4
5	SILVESTRE		FERRARI	5
3			MEZZANO	3
7	SAGNOL		GATTUSO	8
8	BASSIL		AMBROSINI	6
6	MADOUIDA		BARONIO	
10	LUCCIN		ZAMBROTTA	11
5	DALMAT		ROSSI	7
11	KANOUTE			9
Arbitro: PEDERSEN (Norvegia)				
	LAQUAIT		DE SANCTIS	
			RIVALTA	13
14	URAS		COCO	14
15	PIOCELLE		MORRONE	15
16			VANNUCCHI	16
17	LUYINDULA		COMANDINI	17
18	SAHA		SCARLATO	18
All.: DOMENECH			All.: TARDELLI	

SERIE A

PROSSIMO TURNO

Sabato 20/11
FIORENTINA-PERUGIA ore 15
UDINESE-BOLOGNA ore 20.30

Domenica 21/11 ore 15
BARI-REGGINA
JUVENTUS-MILAN ore 20.30
PARMA-CAGLIARI
ROMA-LAZIO
VENEZIA-PIACENZA
VERONA-TORINO

CLASSIFICA

LAZIO	21		11
JUVENTUS	18	LECCE	11
MILAN	17	FIORENTINA	10
ROMA	16	BARI	10
PARMA	15	REGGINA	9
INTER			8
BOLOGNA	13	PIACENZA	8
PERUGIA	13	CAGLIARI	5
UDINESE	12	VENEZIA	8

SERIE B
12° TURNO
Atalanta-Salernitana
Chievo-Monza
Cosenza-Torpedo
Fermana-Alzano
Pescara-Vicenza
Pistoiese-Genoa
Ravenna-Brescia
Sampdoria-Cesena
Napoli-

CLASSIFICA
Atalanta 23, Brescia 22, Venezia 19, Sampdoria 17, Treviso e Alzano 15, Cesena, Pescara e Napoli 14, Reggina 13, Ravenna e Empoli 12, Chievo, Monza, Genoa e Salernitana 11, Torpedo, Vicenza, Salernitana, Pistoiese e Fermana 8

C1A
10° TURNO
Lecco-Como
Lucchese-Modena
Lumezzane-Livorno
Pisa-Carrarese
Reggiana-Cremonese
Sandonà-Abbiategrasso
Siena-Brescello
Spal-Montevarchi
Varese-Cittadella

CLASSIFICA
Spal 18, Cittadella e Siena 17, Pisa 15, Brescello, Lecco e Carrarese 12, Reggiana, Cremonese e Albinoleffe 11, Varese, Lumezzane, Treviso e Lucchese 10, Modena 9, Como 8, Montevarchi e Sandonà 6

C1B
11° TURNO
Arezzo-Palermo
Au. Catania-Ancona
Avellino-Nocerina
C. Sangro-Viterbese
Crotone-Catania
Gualdo-Benevento
Juvestabia-Fid. Andria
Lodigiani-Ascoli
Marsala-Giulianova

CLASSIFICA
Arezzo 19, Crotone, Catania, Palermo e Ascoli 16, Benevento 14, Juvestabia 12, Arezzo, Nocerina, Viterbese 8, Sangro e Lodigiani 11, Gualdo 10, Giulianova 9, Fid. Andria e Avellino 8, Au. Catania 6, Marsala 5

C2A
12° TURNO
Mantova-Viareggio
Monticchiari-Saronno
Novara-Rondinella
Pontedera-Alessandria
Prato-Meda
Pro Sesto-Biellese
Pro Vercelli-Castelnuovo
Sanremese-Pro Patria
Spezia-Imperia

CLASSIFICA
... e Alessandria 27, Mantova e Castelnuovo 17, Meda 16, Biellese e Pro Sesto 15, Pro Patria e Viareggio 14, Pontedera e Saronno 13, Prato 11, Pro Vercelli e Sanremese 10, Rondinella 9, Imperia 8, Novara e Monticchiari 7

C2B
11° TURNO
Carpi-Faenza
C. S. Pietro-Sora
Fiorenzuola-Mestre
Giorgione-Sassuolo
Gubbio-Maceratese
Padova-Tempio
Rimini-Telestina
Torres-Teramo
V. Pesaro-Imolese

CLASSIFICA
Torres 23, Rimini 19, Telestina e Imolese 18, Teramo, Maceratese e V. Pesaro 16, Padova e Sassuolo 15, C. S. Pietro 14, Fiorenzuola 12, Mestre 11, Gubbio 10, Faenza e Sora 9, Tempio 7, Giorgione 5, Carpi 4

C2C
11° TURNO
Acireale-Nardò
Battipagliese-Chieti
Catanzaro-Turris
Cavese-Gela
Fasano-Foggia
L'Aquila-Trapani
Lanciano-Tricase
Messina-Castrovillari
S. Anastasia-Giugliano

CLASSIFICA
Messina 22, L'Aquila 21, Fasano 19, Foggia 17, Catanzaro, Tricase e Turris 14, Nardò e Acireale 13, Castrovillari, Battipagliese e Cavese 12, Chieti 11, Gela, Lanciano e Trapani 10, Giugliano 8, S. Anastasia 7

Il campo neutro di Avellino scatena polemiche: e per i partenopei, biglietti più cari

Savoia-Napoli è già il derby dei veleni

Si dimette il sindaco, i tifosi occuperanno anche oggi il «Giraud»

Vittorio Raio
NAPOLI

Ma si giocherà davvero questo tormentissimo derby campano tra Savoia e Napoli, in programma alle 15 sul neutro di Avellino? Ogni giorno c'è una sorpresa, quasi mai gradevole. L'ultima è di ieri mattina e molti tifosi potrebbero scoprirla soltanto pochi minuti prima del fischio d'inizio. Quando i fans del Napoli apprenderanno i prezzi dei biglietti a loro riservati, avranno legittimi motivi per stupirsi, magari anche per infuriarsi. Infatti Sono nettamente superiori rispetto a quelli riservati, per settori analoghi, ai tifosi del Savoia.

Per questi ultimi, la curva Nord costerà 10 mila lire e la tribuna Montevergine 20 mila; per i napoletani, invece, la curva Sud costerà 30 mila lire e ben 70 mila la tribuna Terminio. La scelta del Savoia, avallata dal segretario Pino Iodice, di praticare prezzi diversi, è risultata decisamente impopolare e fa certo discutere, tuttavia non rappresenta il primo episodio del genere nel calcio italiano.

Un anno fa, in Venezia-Udinese, Zamparini ebbe l'idea di tenere alti i prezzi della curva riservata ai friulani per «scoraggiarli». I fans bianconeri risposero con un caustico striscione, che a Venezia ricordano. La storia potrebbe ripetersi oggi ad Avellino, e tutto sommato sarà positivo se la protesta sfocerà soltanto in uno striscione.

Perché questa discutibile scelta da parte del Savoia? Tutto è nato dai rapporti, diventati pessimi, tra le due società. E potrebbe anche essere uno stratagemma per invogliare i fans del Napoli a seguire gli azzurri. Il derby, insomma, nasce sotto una cattiva stella. La speranza è che non si verifichino incidenti è legata soprattutto al fatto che i supporters del Savoia, infuriati con la famiglia del presidente Mario Moxedano, si recheranno in massa ad Avellino.

A Torre Annunziata è addirittura scoppiata una mezza rivoluzione, dopo che il prefetto di Napoli ha vietato, per motivi di ordine pubblico (una allarmante distribuzione dei biglietti, in eccesso rispetto ai posti) ha vietato la disputa dell'incontro in casa del Savoia, cioè allo stadio Giraud. Venerdì pomeriggio un migliaio di fans ha occupato l'impianto in segno di protesta, e la clamorosa esibizione è proseguita, sebbene da parte di un contingente più ridotto, un centinaio di tifosi. Solidale con loro, anche il sindaco di Torre Annunziata, Francesco Maria Cucolo, che si è dimesso. «Si è interrotto un percorso che stavamo sperimentando con i tifosi - ha spiegato - e che stava dando frutti buoni. Se anche un incontro di calcio deve diventare un tormento, meglio lasciare». Avevo proposto soluzioni alternative, dall'inversione di campo alle porte chiuse, anche se un incontro senza pubblico è irreale. La Lega s'è opposta. C'è la schedina e davanti al denaro si ferma tutto. Mi preoccupa che possano nascere tensioni e strumentalizzazioni».

«All'ora della gara, saremo tutti al Giraud e non ad Avellino - hanno risposto i fans -. Per noi la partita si svolgerà nella nostra città». Una gara virtuale: coreografie, striscioni, tifo nello stadio deserto. Non ci sarà nemmeno un maxischermo. Qualche napoletano, invece, ha già avuto un'idea brillante per combattere il caro-biglietti: «Siccome non ci chiederanno il passaporto per andare nell'altra curva, quella che costa di meno, siccome tutti parliamo il napoletano, noi andremo nella curva Nord e pagheremo solo 10 mila lire».

TV VIDEO HI-FI ELETTRODOMESTICI TELEFONIA

VIDEURO

OGGI RASOIO RICARICABILE L. 1.000

VIA GORIZIA, 58

Tel. 011.3272244 r.a.

LIQUIDAZIONE TOTALE*

*Eff. Comm. Ex legge 10/80 e 130/91 inizio 30/10/99 scadenza 11/12/99

Prezzi validi domenica 14/11/99 fino ad esaurimento scorte.
L'offerta è limitata all'acquisto di un solo prodotto per ogni cliente

DOMENICA 14 NOVEMBRE
SIAMO APERTI IN VIA GORIZIA, 58
ORARIO 10.00 - 12.30 15.00 -19.00

SOLO OGGI
TV COLOR portatile
L. 169.000

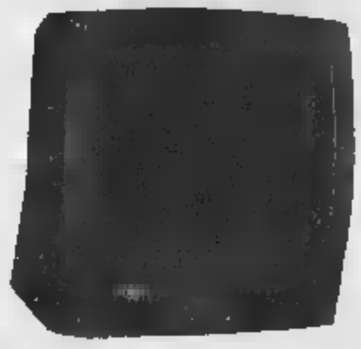

L. 149.000

MICRO HI-FI
CD + radio

L. 99.000

HI-TEL TELEFONO
SENZA FILI

L. 299.000

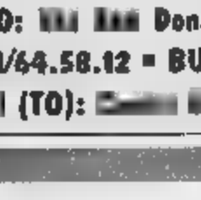

IBERNA LAVATRICE
5 kg. lavaggio 1/2 carico
programmi elettronico

L. 349.000

VIDEOREGISTRATORE
4 testine
monitor e telecomando

L. 159.000

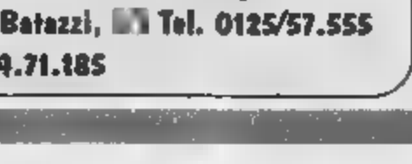

TV COLOR MICROONDE
17 DVD VHS

L. 599.000

TV COLOR
100 PHILIPS STEREO

Galleria

Garantisce il tuo acquisto

EURONICS

TV-VIDEO-HI-FI-ELETTRODOMESTICI-TELEFONIA

Burolo di Ivrea - Chieri - Moncalieri - Torino

TORINO: Via San Donato, 69/C - Tel. 011/437.33.66 c.a. • MONCALIERI (TO): Via Vittime di Bologna, 19/21 tel. 011/64.58.12 • BUROLO DI IVREA (TO): S.S. Ivrea-Vivarone n° 11 ingresso Via Batazzi, 51 Tel. 0125/57.555
CHIERI (TO): Centro Commerciale "Il Maggiore" Via Vittorio Amedeo Montalera, 51 - Tel. 011/94.71.185

L. 9.900

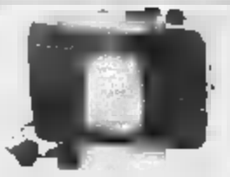

L. 14.900

L. 9.900

COMUNICATO RISERVATO A TUTTI GLI OPERATORI COMMERCIALI

docks MARKET
ALIMENTARI ALL'INGROSSO

REGALA

a tutti i titolari di tessera DOCKSMARKET che ci verranno a trovare

DAL 14 AL 21 NOVEMBRE

UNA PIANTA ORNAMENTALE*

*OMAGGIO UNICO NON RIPETIBILE NON VINCOLATO AD ACQUISTO

SI AVVICINA IL NATALE
I CESTI NATALIZI PER LE VOSTRE IDEE REGALO!
A CONFEZIONARLI CI PENSIAMO NOI.
Con la tua fantasia e i nostri prodotti... Possiamo anche consegnarli a destinazione con minima spesa.

VIA XXV APRILE, 206
TEL. 3976431/439
Lunedì al Venerdì
dalle 6.00 alle 21.00
Sabato dalle 6.00 alle 12.00
Domenica dalle 8.30 alle 12.00

VIA CIRCONVALLAZIONE
FAX 715
dal Lunedì al Venerdì
dalle 7.00 alle 19.00
dalle 7.00 alle 12.00
Domenica dalle 8.30 alle 12.00

S.S. LAGO DI VIVERONE, 36
8/675
25) 577420
dalle 6.30 alle 19.00
Sabato dalle 7.00 alle 12.00
Domenica dalle 8.30 alle 12.00

VIALE ARTIGIANATO
FAX
dal Lunedì al Venerdì
dalle 7.30 alle 19.00
Sabato dalle 7.00 alle 12.00
Domenica dalle 8.30 alle 12.00

VADO LIGURE (SV)
VIA GALILEO
216449
Lunedì al Venerdì
dalle 6.00 alle 19.00
Sabato dalle 6.30 alle 12.00
Domenica dalle 7.30 alle 12.00

Per ottenere la tessera di ingresso ai Docks Market occorre presentare l'iscrizione alla C.C.I.A.A. e il certificato di attribuzione partita IVA.

Movimentato fuori-programma all'allenamento della squadra granata, protagonista la troupe di Canale 5

Scherzi a parte, che rissa al Toro

Mondonico «vittima» di un falso tifoso

Aurelio Benigno
TORINO

Mai visto un Mondonico così infuriato. Ha addirittura rischiato la rissa, uno scontro violento con un tifoso inviperito. Era una finzione ma lui non lo sapeva. Hanno studiato tutto nei minimi dettagli, il giorno prima: Roberto Cravero, Gigi Lentini e Luca Bucci. Poi sono stati avvisati gli altri giocatori. Le telecamere, scaltramente occultate, erano state sistemate su alcuni alberi e su un traliccio. Poi i microfoni, supernascosti, distribuiti a Lentini, Cravero e Ferrante. L'unico ignaro di tutto era proprio Emiliano Mondonico, vittima illustre del riuscitissimo programma di Canale 5: «Scherzi a parte» che andrà in onda venerdì prossimo. Ignaro Mondonico e i numerosi tifosi che ieri seguivano l'ultimo allenamento settimanale a Orbassano. È venuta fuori una «sceneggiata» riuscitissima che il regista Andrea Marchi e l'attore-tifoso Franco Neri hanno ideato e interpretato in maniera perfetta, coinvolgendo ovviamente i giocatori granata che hanno ricoperto meglio avrebbero potuto il ruolo di complici.

Si parte dalla solita partitella in famiglia, arbitrata come sempre da Mondonico. A un certo punto, Bucci subisce un gol evitabile, mandando su tutte le furie Lentini. Morale: primo, i due si insultano violentemente, poi il portiere abbandona la porta e si scaglia contro il compagno. Arriva Ferrante e li separa, ma Lentini, non pago, abbandona la partitella e si dirige, di verso gli spogliatoi. Mondonico, all'oscuro del «disegno», osserva stralunato la scena e riprende a muso duro i «ribelli». E' il momento del tifoso tarantolato, l'attore Franco Neri. Costui comincia ad insultare Mondonico, reo, a suo avviso, di non avere polso. Il tecnico si volta verso la rete di recinzione e non reagisce, ma all'ennesima provocazione, scortato da un imbarazzatissimo Cravero, lo raggiunge e, a sua volta, lo minaccia: «Se vuoi fare casino, lo fai allo stadio pagando il biglietto, qui sei ospite allora ti siedi e ci fai lavorare». Immediata, e non meno stizzita, la replica: «Ma stai zitto, vedi che i giocatori vanno e tu non sei capace di intervenire». Mondonico impallidisce, tesissimo, a ruota continuazione corda del fischietto per placare l'immanente furore. Lo soccorrono gli altri tifosi, furibondi con l'intruso. La tensione sale quando «lui», il rompiscatole, raddoppia i berci tirando addirittura pallo l'Atalanta: «Meno male che te ne sei andato, senza di te la squadra sta girando». Mondonico piccato, volo: «Infatti lottano per lo scudetto e per Champions League. Ma siediti stai zitto per favore, non dire stupidaggini, perché adesso mi girano le p...». Come non detto: l'attore-tifoso è un fiume in piena che tracima non appena rispunta Lentini: «Gigi, impara a giocare che è meglio, ma forse se sei così scarso è colpa di chi ti allena».

Mondonico non ce la fa più, avvicina nuovamente al malcapitato e lo sfida a duello. E' proprio quello che i «registi» volevano: il tifoso, inviperito, lascia il suo posto ed entra sul terreno. I giocatori, interpretando benissimo la parte, cercano di avventarsi sul tifoso per sottrarlo alle grinfie di Mondonico che nel frattempo, non potendo mettergli le mani addosso, si limita a pestargli i piedi. Improvvisamente, arriva di corsa Massimo Crippa che prende per il bavero il «tifoso» e lo stende. Attimi di panico: Mondonico viene a contatto fisico con il «disturbatore», prepara il destro (o il sinistro), pronto a tutto, ma ecco che Franco Neri lo abbraccia e gli urla - indicando la telecamera clandestina - di essere stato l'ennesima vittima di «Scherzi a parte».

Scrosciano gli applausi, e il solito «vaffa» della vittima. Poi se la ride anche Mondonico, non prima di aver concesso il suo placet affinché la puntata possa andare in onda. Senza scherzi, questa volta.

Un diverbio fra Bucci e Lentini scatena l'attore-provocatore che comincia a insultare il tecnico L'allenatore, ignaro, perde le staffe gli pesta i piedi e poi...

Emiliano Mondonico si è infuriato, poi ha sorriso scoprendo di rimasto vittima di «Scherzi a parte»

Ronaldo è rientrato ieri, stanco e umiliato: 50 ore d'aereo per non giocare nemmeno un minuto

Moratti: una lezione al Brasile

«Voleva forzarci la mano ma ha perso»

Ronaldo, in una settimana ha viaggiato in aereo per 50 ore

Nino Sormani
MILANO

Assonnato, depresso e sconfitto. Ronaldo è sbarcato ieri mattina a Milano dopo ore di viaggio. È tornato da Sydney senza aver giocato neppure minuto la Nazionale olimpica del suo Brasile: «Tutta colpa delle regole non chiare della Fifa. Così alla fine lo sconfitto solo io, travolto da un grande casino e con il peso di 50 ore di viaggio in una settimana». Ronaldo confessa che era pronto a disputare entrambe le gare. «Ma Moratti, con cui ho parlato al telefono, non ha voluto, per rispettare le decisioni della Fifa». Il brasiliano non teme di essersi inimicato il ct Luxemburgo: «Le convocazioni le ho sempre meritate. E sono ancora convinto di poter disputare le Olimpiadi. L'allenatore mi ha spiegato che voleva farmi legare gli olimpionici e che una gara sola non sarebbe servita a nulla. Questione di soldi? Non credo. Certo che se mi fosse stato il presidente federale Texeira, questo casino non sarebbe successo».

Ai rimpianti e ai lamenti di Ronaldo, replica Massimo Moratti che scarica tutta la responsabilità sul Brasile, accusato di aver pensato solo ai soldi. Ronaldo doveva essere in campo due volte per non perdere l'ingaggio di oltre due miliardi promesso dagli austrialiani. «Mi spiace per il nostro campione - osserva il presidente - ma alla fine, come era giusto, ha vinto la Fifa. Il Brasile ha voluto una prova di forza e ha perso. Purtroppo ne ha fatto le spese Ronaldo, che in cambio del suo affetto per la Nazionale è stato trattato in modo pessimo. Quello che dà più fastidio è che i brasiliani hanno voluto forzare situazione ben chiara. Una squallida volgarità». Moratti ne ha anche per Luxemburgo: «Ha detto troppe cose strane. Forse attraversa un periodo no».

SEGNA

MILANO. Stavolta l'Inter non tradisce e onora fino in fondo l'amichevole con la Tunisia Franco Scoglio vincendo 3-1 reti di Russo (un Primavera) e Baggio nel primo tempo, e di Moriero nella ripresa. I tunisini hanno accorciato le distanze nel finale con l'attaccante Sellimi. In difesa si sono rivisti Rivas e Colonnese, riposo invece Domoraud. Scarso il pubblico a San Siro: 1621 paganti per un incasso di 27.549.000, quasi tutti tunisini emigrati a Milano che non hanno mancato di sostenere la loro nazionale fino all'ultimo minuto.

MEMORIAL

Oggi show a Palermo

Per Scirea

Bruno Bernardi
inviato a PALERMO

Gli amici di Gaetano contro i figli dei campioni per il Trofeo Scirea, oggi (ore 15) allo stadio della Favorita di Palermo. La singolare partita, organizzata da Mariella Scirea, verrà trasmessa in differita su RaiSat alle 17 e vedrà Michel Platini opposto a Laurent, il suo primogenito, e Zibi Boniek contro Tomasz, suo secondogenito; ci saranno Riccardi Scirea e Marco Zoff con tante vecchie glorie come Paolo Rossi, Tacconi, Morini, Altobelli, Causio, Sposi, Collovati, Claudio Sala, Santin, Brio, Aleinikov, Carnevale, Zoff (il et andrà probabilmente in panchina accanto a Cesto Vycpalek, che da tempo vive a Mondello e Totò Schillaci.

Il protagonista delle notti magiche è orgoglioso sia stata scelta Palermo per questa manifestazione: «Non è soltanto un appuntamento calcistico, ma anche una valida occasione per noi giocatori ed ex giocatori di fare qualcosa di concreto a livello umanitario». L'incasso sarà infatti devoluto alla Lega Antitumori e il calcio d'inizio lo darà Christian Vieri, grande attrazione insieme lo showman Fiorello, il quale si cimenterà sia come calciatore che come cantante. Arbitrerà il trapanese Strazzera.

La vedova Scirea aveva anche invitato Roberto Bettega, ma altri impegni gli hanno impedito di venire in Sicilia. E Platini si dice stupito che nessun dirigente della Juventus sia presente a un evento come questo. Un omaggio doveroso all'indimenticato Scirea, nel decimo anniversario della sua scomparsa. Una festa, un nostalgico revival.

Ciclismo: il presidente Ceruti prende posizione su salute e doping

«Pantani dica quello che sa»

La federazione lancia un progetto-scuole

Guglielmo Buccheri

Mentre la magistratura prosegue la sua inchiesta, il presidente Ceruti chiede a Pantani (foto) un atto di coraggio

Grafici, percentuali, tabelle. Nelle ore in cui, alla procura di Torino, aspettano il memoriale degli avvocati difensori di Pantani, primo caso di atleta indagato per illecito sportivo, al Coni la Federazione ciclistica italiana puntualizza programmi e impegno nella lotta al doping per la tutela della salute di chi nella pratica sport. È solo una coincidenza - spiega Giancarlo Ceruti, presidente della Fci - quest'incontro avviene in concomitanza con l'azione della magistratura piemontese. A Pantani posso solo consigliare di fare chiarezza, di dire tutto quello che sa: in un senso o nell'altro, deve dare un segnale positivo. L'ho sempre sollecitato a fare uno sforzo per diventare il testimonial nella lotta per la salute dell'atleta, per questo ha senso rimanere in una posizione di attesa». Pantani da una parte, Fabiana Luperini dall'altra. «Diverse - continua Ceruti - sono le posizioni dei due ciclisti. L'atleta è stata trovata positiva alle prime analisi antidoping; per Pantani si tratta di tutela della salute dello sportivo. Il nostro compito sarà quello di far capire che, sì, la slealtà sportiva dev'essere condannata, ma che prima di tutto non bisogna rischiare la vita». Da qui una serie di iniziative all'educazione e informazione dell'atleta. La Fci entrerà nelle scuole per un processo formativo che coinvolgerà i corridori in prossimo seminario-studio. Per i giovani, l'accesso al mondo dilettantistico non sarà possibile senza particolari esami ematici gratuiti, mentre, già da due mesi, atleti delle cinque migliori società presenti all'ultimo Giro d'Italia under 26, effettuano controlli in periodi diversi, compresi quelli di inattività, da inserire in un'apposita banca dati. L'ultimo pensiero è per l'Unione ciclistica internazionale. Ceruti è pronto a presentare ricorso al tribunale amministrativo sportivo per opporsi all'idea di una Superlega delle due ruote.

Basket: Roma fa il colpo

Si ferma a Milano la striscia vincente della Paf Bologna

ROMA. Dopo la batosta in Eurolega (-36 contro l'Efes), la Paf ha continua la sua settimana nera perdendo ieri a Roma l'imbattibilità in campionato. Ancora senza Myers, Fortitudo è stata piegata da Iuzzolino (17) e Williams (15).
Serie A1 (10ª g., h. 18): Benetton Tv-Ducato Si, Kinder Bo-Lineltex Imola, Adecco Mi-Bipop Re, Pepsi Rn-Scavolini Ps, Cantù-Muller Vr, Zucchetti Montecatini-Roosters Va (h. 20,30), Viola Rc-Telit Ts, Adr Rm-Paf 67-59 (giocata ieri). Classifica: Paf 18; Kinder 14; Ducato, Viola, Adr 12; Scavolini, Zucchetti, Lineltex Benetton 10; Roosters, Adecco, Muller, Cantù, Telit 6; Pepsi, Bipop 4.
Serie A2 (10ª g., h. 18): Fabriano-Snaidero Ud; Livorno-Cordivari Roseto; Bancosardegna Ss-De Vizia Av; Record Na-Fila Bi; Popolare Rg-Ina Barcellona, riposa Sicc Jesi. Classifica: Sicc 16; De Vizia, Cordivari 12; Ina 10; Snaidero, Fila 8; Record, Popolare 6; Bancosardegna, Livorno, Fabriano 4.

Volley: sfida le grandi

L'Italdonne arbitro lo sprint decisivo verso Sydney

NAGOYA. Da sono due gli Italvolley in Giappone per la Coppa Mondo. Partiti senza regista titolare Meoni (sconfitto dalla lombosciatalgia e sostituito da Tofoli, con Vermiglio riserva), gli uomini campioni iridati ad Osaka, dove per tre giorni si alleneranno in vista del debutto di giovedì contro la Tunisia. Le donne, invece, sono ormai arrivate alla seconda settimana di permanenza nipponica: hanno vinto 5 delle prime 8 sfide di Coppa del Mondo e sono pronte affrontare gli ultimi match a Nagoya contro 3 delle 4 candidate alla qualificazione olimpica. Il terribile rush finale opporrà alle azzurre nell'ordine il Brasile (partita giocata nella notte italiana), Cuba (domattina alle 7) e Cina (martedì alle 7). Con Russia e Cuba leader a quota 16, seguite dal Brasile a 14 e da Cina e Giappone a 12, l'Italia di Frigoni farà da arbitro nella corsa a Sydney. Insomma, «big» toppa contro Cacciatori e compagne, rischia grosso.

SPORT FLASH

Tennis. Byron Black, tennista dello Zimbabwe e il russo Evgheny Kafelnikov, disputano oggi a Mosca la finale della Coppa del Cremlino (1,8 miliardi di premi). In semifinale Black ha battuto Tarango (Usa) 6-3, 6-2, Kafelnikov ha superato Escude (Fra) 6-7 (4-7), 7-6 (6-2), 6-3. A Stoccolma finale tutta svedese tra Enqvist e Gustafsson.

BASKET: AZZURRE Diramate le convocazioni della nazionale femminile di basket per il del raduno di St. Marinella del 21 novembre in vista delle qualificazioni europee. Queste le azzurre: Lorenza Arnetoli, Nicoletta Caselin e Marta Cattani (Schio); Viviana Ballabo, Laura Macchi, Francesca Zara e Elena Pararazzo (Comense); Simona Ballardini (Faenza), Federica Ciampoli (Varese), Mariangela Cirone (Treviglio), Anna Costalunga e Marta Rezoagli (Messina); Sara Giauro (La Spezia), Emanuela Nicosia e Novella Schiesaro (Parma).

HOCKEY GHIACCIO, ITALIA OK. L'Italia ha vinto il secondo incontro delle qualificazioni per i Mondiali del gruppo A, battendo la Norvegia per 4-0.

Occasioni di fine Millennio anche la domenica!

OFFERTE VALIDE DOMENICA 14 NOVEMBRE dalle 9.00 alle 20.00
C.so MONTECUCCO
C.so GROSSETO

VHS OLIVETTI
"La Maschera di Zorro"
15.900
€ 8.21

ASSE DA STIRO DI LUSSO
Piano stiro in metallo ENDLESS, piano portabiancheria, altezza regolabile
39.900
€ 19.65

ACQUA S.ANNA
Naturale/frizzante
1,5 litri
290
€ 0.15

COMPLETO DONNA
(giacca 3 bottoni + pantalone mod. sigaretta)
30% poliestere, 70% lana,
taglie dalla 42 alla 50,
colori: antracite/grigio/nero
69.900
€ 36.10

SEDIA IN LEGNO
MOD. PAGLIETTA
NATURALE PAGLIA
19.900
€ 10.33

SALVO ESAURIMENTO SCORTE

CONTINENTE

LA TUA SCELTA VINCENTE

SPAZIO AFFARI

TORINO PROVINCIA

VILLA bifamiliare volendo trilocale stupenda unica occasione! rifinitura San Gusto Canavese Mauro, permute Tel 011.701.853.

VILLA Passerano regione Generala, recente, unifamiliare, ottime condizioni, ampio giardino ottima posizione Chiusano & C 011.562.2856

VINOVO 'I Laun' in [illegible] salone 3 camere cucina beservizi mansarda box Eurocasa 011.580.8023

ASTI a 15 km in zona residenziale villa rifinitissima mq 550 inserita in parco secolare 10.000 mq. Piscina Trattative riservate Luciana Viola 011 438 1395

[illegible] Centralissimo centro [illegible] zato 1700 da [illegible] progetto approvato mq 400. Giardino mq [illegible] con annesso rustico Luciana Viola 011 436 1555.

LIMONE PIEMONTE libero [illegible] soggiorno cucinino camera [illegible] posto auto. Tel. 011 562.3725.

VILLA bifamiliare Vallenera [illegible] km 35 Torino buona posizione occasione £ 380.000.000. Sabatelli Immobili 011 [illegible].

LIGURIA

ARCARE [illegible] **PRESTIGIO** Alassio villa d'epoca unifamiliare esclusiva, parco 5000 mq. piscina, dependance, ma moda centro. Trattativa riservatissima Sede di Torino. Tel. 011.504.333. Borghero 0184.267.030 www.arcase.it

ARCASE [illegible] **PRESTIGIO** Andora adiacente spiaggia in elegante nuovo complesso residenziale, appartamento 90 mq circa esclusivo per intenditori Sede di Torino 011.504.333 - Borghero 0184.267.030 www.arcase.it

ARCASE IMMOBILI DI PRESTIGIO Grimaldi (Imperia) vista splendida su Mentone, 5 minuti da spiagge, bilocale lussuoso con giardino privato e piscina Sede di Torino 011.504.333 - Borghero 0184.267.030 www.arcase.it

AREA [illegible] Sanremo 0184.501.370 [illegible] dato camera, cucina, nuovo in villa d'epoca corso Inglesi £ 98.000.000

[illegible] attore [illegible] giorno camera cucina servizi balcone arredato £ 135.000.000 Agenzia Edilmyera 0182.970.386.

BORGHETTO SANTO [illegible] mera ingresso cucina abitabile camera bagno ripostiglio balcone £ 155.000.000. Tel. 0182.992.161

BORGHETTO (Imperia) villino a schiera vista mare tre vani servizi giardino box disposto su due piani £ 245.000.000. Agenzia Edilmyera 0182.970.386

BORGHETTO vendo attico vista mare grande terrazzo soleggiato tre camere cucina servizi ripostiglio posto interessante Agenzia Edilmyera 0182.970.386

CERIALE [illegible] via Dante [illegible] camera, soggiorno cucina servizi giardino bicamere [illegible] arredato £ 230.000.000 Agenzia Edilmyera 0182.970.386

CERIALE a solo £ 155.000.000 [illegible] approvato per ristrutturazione in appartamento 52 mq calpestabili vista mare in complesso residenziale con piscina. Tel. 0182.972.687 - 0329.226.4719.

CERIALE per immediato realizzo svendiamo a [illegible] £ 115.000.000 non trattabili monolocale vicinissimo spiagge Tel. 0182.972.687 - 0329.226.4719

DIANO MARINA comodo [illegible] ampio monolocale indipendente, arredato a nuovo, termoautonomo, £ 135.000.000. Tel. 0183.409.030 - [illegible].496.000.

DIANO Marina, impresa [illegible] splendide villette con giardini, terrazze vista mare Tel 010/813.7106

IMPERIA 1 km [illegible], [illegible] a villa unifamiliare 200 mq, splendida vista mare, 2000 mq terreno pianeggiante. Strada asfaltata Grande soggiorno rappresentativo, 6 locali, 3 bagni, costruzione 1999, pichiettura ricercata Tel 0339 260 599 4

[illegible] prestigiosa [illegible] indipendente in perfetto condizioni interne ampia metratura giardino grande [illegible] Pragma 011.900.2422.

NOLI vista panoramica mare 2 camere sala cucina balconata bagno Possibilità box Tel 019.821.335.

PIETRA [illegible] 100 m [illegible] trilocale [illegible] camera bagno condizioni £ [illegible]. Fondocasa 019.615.951.

SANREMO residenziale ingresso angolo cottura camera bagno garage £ 125 [illegible] Fondocasa 0184.591.670

SPOTORNO centralissimo ingresso 2 camere bello cucinino bagno ripostiglio balcone possibilità box opportunità imperdibile Studiolce 019 745 468

[illegible]

[illegible] Spiaggia [illegible] trilocali forno ristrutturati e appartamenti, piscina - 106.000.000 Agenzia Boreal - globo catalogo 0431/439.515 - E-mail: ag.boreal@libero.it

COSTA [illegible]

AAAAAAAAAAA

MALGESI

250 cantieri in Costa Azzurra

CON VISTA [illegible]

MENTONE MARE

magnifici alloggi £ 27.000.000 più rata

CAP MARTIN

ultimi appartamenti scontati 50%

MONTECARLO-BEAUSOLEIL

splendidi alloggi £ 33.000.000 più rata

CAP D'AIL

residenze in villa scontate 40%

NIZZA MARE

alloggi fronte mare da £ 88.000.000

ANTIBES MARE

villette a schiera da £ 120.000.000

CANNES-MANDELIEU

sul porto, alloggi pronti £ 56.000.000

CANNES-THEOULE

alloggi pronti in villa scontati 40%

N. VERDE 800.274.274.

A Mentone ristrutturata vista mare bilocale £ 262.000.000 trilocale £ 300.000.000. Da ristrutturare trilocale £ 120.000.000 Italimmobili 011.771.1560

A Nizza in residence con parco trilocale ristrutturato con vista mare £ 135.000.000. Italimmobili 011.771.1918 - 011.771.1560

AREA CASA 0182.555.627 Cannes nel verde alloggi vista mare da £ 54.000.000 reddito netto garantito 10%

[illegible] 0182.555.627 Cannes zona centralissima nuovi splendidi appartamenti da £ 45.000.000 più piccola rata

[illegible] 0182.555.627 Juan [illegible] Pins meraviglioso complesso vicino mare alloggi vista mare da £ 90.000.000.

[illegible] CASA 0182.555.627 Mentone fronte mare vista mare splendido bilocale con terrazzo soleggiato opportunità unica

AREA CASA 0182.555.627 Nizza Promenade in stabile prestigioso nuovi splendidi appartamenti ampi terrazzi prezzo affare

AREA CASA 0182.555.627 Nizza zona centralissima nuovi alloggi da £ 60.000.000 alta redditività garantita [illegible] me opportunità

ETO IMMOBILI SRL A Nizza centralissimo Rue Massena angolo Place Massena, 3° [illegible] con ascensore, prestigioso [illegible] mono/bilocali internamente ristrutturati, finiture di pregio ottima redditività Tel 011 521 2438

ETO [illegible]ILI [illegible] B Nizza zona porto, [illegible] mq [illegible] mare stabile [illegible] in ottime condizioni bilocali a partire da FF 350.000 Ottimo investimento Tel 011.521.2438

[illegible] **SRL** C Juan les Pins in palazzina di nuova costruzione con finiture di pregio impresa italiana vende, zona residenziale dal verde a pochi metri dal centro e dal mare, alloggi con terrazzi più giardino box auto, varie metrature. Tel 011.521.2438

INTERIM Nizza Promenade des Anglais inizio vendita prestigiosi appartamenti soleggiati con vista meravigliosa, monolbilocali da £ 91.000.000 a 209.000.000. Tel 011.509.782.

INTERIM Nizza vicinanze Negresco 50 mt mare prestigioso immobile in costruzione, monolocali con terrazzo da £ 68.000.000; bilocali da £ 150.000.000 Tel 011 599 782

JUAN LES PINS vicinanza Pinede e spiaggia bilocale bellissimo, cucina arredata, terrazzo 22 mq Esposizione sud, piscina Possibilità garage £ 240.000.000. Tel 0033.493.340.120

MONTECARLO Meeluni bel [illegible] 47 [illegible] piano alto, cucina separata Vista Casino Parcheggio [illegible]. Detta 0037 793.255.025.

MONTECARLO semi centrale bilocale 55 mq. spese condominiali basse Comodità viene FF 3.000.000 Detta 0037 793 255 025

NIZZA lungomare Promenade grande bilocale possibilità trilocale, vista mare totale, immobile signorile £ 160.000.000 trattabili Bankinvest 0033 493 168.909

[illegible]

CUNEO alloggi in costruzione mono - bilocali con giardino terrazzo gestione reddito 10%. Scalise 011 502.156

LOCALI UFFICI CAPANNONI

A.A.A. CORSO Grosseto - via Reiss Romoli attiguo alla Metro nuovo edificio in costruzione Veronese Uno locali commerciali, uffici, posti auto vendo. Postiglione 011.504.040 - 0337.204.296.

A.A. CORSO Allamano zona Le Gru capannone [illegible] mq 800 - 1600 vendo Postiglione 011 504.040 - 0337.204.296.

A.A. CORSO Allamano [illegible] nuovo mercato ortofrutticolo magazzino mq 1150 vendo Postiglione 011 504.040 - 0337.204.296.

A.A. CORSO Romania - corso Giulio Cesare capannoni mq 20.000 - 25.000 uffici vendo Postiglione 011.504.040 - 0337.204.296.

A.A. TOSCANO [illegible] Sommelier Garden Palace affare ufficio [illegible] ristoro 4 camere cameriera bagni [illegible] ma gazzini £ 819.000.000 [illegible] Tel 011 561.2050 - www.gruppotoscano.it

A. CORSO Re Umberto (adiacenze) ufficio direzionale 160 mq circa salone 5 vani beservizi Gilebi 011 255 587.

[illegible] **IMMOBILI** [illegible] Brescia negozio libero mq 65 con interrato collegabile mq 40 Volendo box auto Tel 011 544.533

BARRIERA [illegible]

2 negozi adiacenti posizione commerciale reddito 8% £ 170.000.000. Euriedile 011/437.5696.

BIMAR vendo immobile industriale in prima cintura di Torino reddito annuo del 10% [illegible] 011.43.501

[illegible] ristorante commerciale semicentrale mq 2600 totali, (1400 piano terra, 1400 seminterrato) [illegible] 011.749.7849 - 0337.201.798

CARMAGNOLA comodo autostrada capannone di 3000 mq più palazzina uffici alloggio Immobiliare Borgo Vecchio 011 972 2252.

CENTRALISSIMO corso Vittorio locali commerciali 8 vetrine mq 320 più 100 mq seminterrati Luciana Viola 011 436 1395

CIRIÈ su Cordinch capannone mq 23.400 terreno mq 75.000 uffici mq 400 mensa mq 400 impianti - ottima [illegible] dura trasmissibile lotti da mq 5.000. Tel. 0121 322 262 - 0335 542 4340 Chiusano & C per Nova

CORSO ALLAMANO

adiacente ingresso vendiamo/affittiamo nuova prestigiosa palazzina uffici e laboratori mq 910 su 3 piani più autorimessa mq [illegible] 011.650.6250

CROCETTA forte passaggio negozio di carta 50 mq £ 5.000.000 più £ 660.000 cr. [illegible] Tel 011 701 853

FIMINTER IMMOBILI 011 517 0021 centro via Madama appartamento uso studio medico dentistico mq 130 palazzo signorile

LOCALE [illegible] presso corso Principe Oddone libero semiterrato fronte strada [illegible] mq 1.500, passocarraio [illegible] 011/568.3283

LUNGODORA COLETTA uffici 600 - 900 mq ultimo piano 2 ingressi parcheggi copertimagazzino Tel 011 649 0775

MONCALIERI nuova costituzione mq [illegible] uffici [illegible] spazio frazionabile personalizzabili pronta consegna GL Immobiliare 011 518 4273

Si chiamava Villa Dojrone. Ora dategli pure il vostro nome di famiglia.

Anche se ormai siamo nel 3000, provate a tornare indietro nei secoli. Pensate alle grandi ville padronali, che ospitavano tutta la famiglia, dai nonni ai nipoti: un ampio piazzale faceva da aia per gli animali e da parcheggio per le carrozze, il portico tutto intorno, le spesse mura della casa, ideali per proteggere dal freddo invernale e dalla calura estiva, solo in un luogo come quello si può dire che la famiglia viveva veramente la casa... Forse state pensando che luoghi come questi non esistano più, invece, proprio a due passi da Torino, Villa Dojrone è pronta ad offrirvi tutto il fascino delle case signorili di un tempo e tutta la praticità di un'abitazione moderna. Villa Dojrone è una costruzione del '700, che sorge in una tranquilla zona di campagna fra Torino e Rivalta, in un'area già ricca di ville e cascine ristrutturate, a cinquecento metri dall'uscita "Sito" della tangenziale, comoda dunque per arrivare velocemente in città. La struttura della casa è quella classica: un grande cancello consente l'ingresso sul cortile interno, pronto per diventare un incantevole giardino, mentre sui tre lati si estende tutta la villa, suddivisa oggi in due grandi appartamenti. Entrambi si sviluppano su due piani: al pian terreno la cosiddetta "zona giorno", con grandi stanze, soffitti a botte, caterno finestre decorato, il tutto perfettamente ristrutturato sotto la supervisione della Soprintendenza ai Beni Architettonici, per mantenere intatti i caratteri storici della villa, senza mai perdere di vista quelle componenti di praticità e funzionalità necessari alle abitudini dei nostri tempi. Al primo piano [illegible]erose le camere, tutte con soffitti a cassettoni. Nel retro infine v'è [illegible] grande terreno [illegible] fruibile secondo le diverse esigenze. Insomma Villa Dojrone è una grande costruzione signorile adatta proprio a coloro che vogliono riscoprire il piacere della casa, vivendo accanto ai propri cari, in un posto tranquillo, lontano dal caos e dal traffico, comunque vicino alla città e ai suoi servizi.

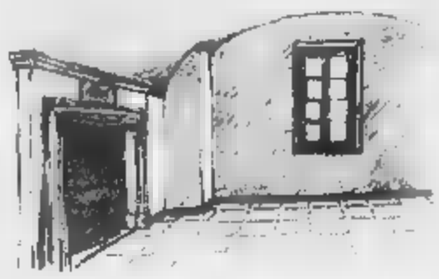

Villa Dojrone, ci son voluti tre secoli per costruire la casa che stavate cercando.

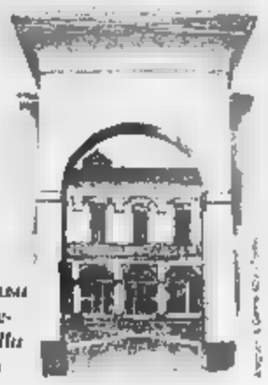

E' una realizzazione:

MOSSO COSTRUZIONI

Le vendite sono affidate a:

AD Casa, Rivoli
Tel. 011.95.89.489
0337.82.20.29
Fax 011.95.89.483

NEGOZIO super vetrinato piazza Statuto San Donato 100 mq più 115 mq uso abitazione. Ottimo sottoscrivere e posta auto. Furbatto 011 544 566

NICHELINO [illegible] via Torino angolo via Stazione locale commerciale su 3 [illegible] mq 400 circa adatto negozio [illegible] ufficio Prezzo interessante Affare 011 [illegible].

[illegible]**BI TORINESE** Parco Artigianale [illegible] Sitpa capannoni nuova costruzione mq 500 - 800 - 2000 ampi pezzati vendesi o affittasi Chiusano & C per [illegible] 0121 322 262 0335 542 4340

PRESSI [illegible] Marconi (ristorante recentemente Molenatto) vendiamo negozi e magazzini vane metrature liberi o occupati ottimo [illegible] Chiusano & C per Nova Tel 011 568 2858 0335 542 4340

REDDITO 7%

locali affittati ad importante banca vendiamo notevole mutuo vendiamo. Tel. 011.548.020 - 011.517.4092.

REDDITO 7,3% su splendido complesso uffici e magazzino per complessivi 9000 mq affittato a primaria società con scadenza contratto nel 2011 Ottima posizione commerciale in Vendita Hasten & Astori 011 562 2525

RIVALTA vendesi capannone industriale mq 1500 nuovo, con aree di pertinenza recintate. Eurocasa 011.993.7373

UFFICIO corso Massimo d'Azeglio ingresso 2 locali servizi £ 100.000.000 eventuale mutuo. Sabatelli Immobili 011 655 359

VIA SAN DONATO

ottima posizione vendesi negozio libero 150 mq [illegible] lo 011/437.5696.

BOX AUTO

CENTRO piazza Carlina posti auto in silos automatizzato £ 45.000.000 MORA 011 773 2001

CORSO URSS presso vendesi ultimissimi box nuova costruzione £ 17.500.000 cadauno M Case [illegible] 011/770.7531 - 0335/678.6383

[illegible]

BRUNO torino residenziale possibilità 2 - 3 vaniito £ 230.000.000 [illegible] Case 011 933 8687

LEA 011 998 7041 vende a Leini fronte strada vicinanze tangenziale terreno industriale commerciale di mq 3.800

PAVAROLO panoramico [illegible] 1500 mq Edificabile, Progetto approvato Privato vende. Tel 0338/423 1349

TERRENO

cintura Sud Torino mq 25.000 fronte statale 20, prossimità svincolo tangenziale, destinazione terziario commerciale alberghiera. Vendesi.

IMMOBILIARE ACQUISTO CITTA'

A.A. TOSCANO [illegible] [illegible] cerchiamo appartamento possibilmente attico salone 1 o 2 camere [illegible] in stabile anche ristrutturato, definizione tempi brevi Tel 011 561 3050 - www.gruppotoscano.it

ALLOGGETTO piccolo numero 30 massimo 70 mq ricerco in vendita per investimento pagamento contanti Tel 011 817 8215 Signor Lorenzini

AMMINISTRATORE delegato azienda in tentativonale ricerca in acquisto appartamento mq 140 - 160 Torino, possibilmente [illegible] pagamento contanti Gentile 011 568 3392

CERCASI precollina/Cocetta prestigioso alloggio o villa mq 250 / 350, trattativa riservata. Eurobid 011.581.8777

CROCETTA o dintorni tassativamente ultimo piano soggiorno due camere cucina ingressi pagamento rapidissimo Tel 011/850.4240

FIM 011 812 7286 affermato chirurgo cerca alloggio Centro - Crocetta - Precollina 120 - 150 mq possibilmente terrazzo

[illegible] IMMOBILI DI P[illegible] ricerca Lungo Po appartamento signorile piano medio alto. Trattativa riservata Ing Breo 0046 889 8027

INTERI STABILI IN ACQUISTO

ricerchiamo per nostri clienti in Torino e zone limitrofe

rapida definizione

Iniziativa riservata con il Signor Fava

Gabetti 011.548.045.

RICERCHIAMO per nostra selezionata clientela appartamenti 2 - 3 camere servizi Delmonte rapido Bimar 011 43 591

[illegible] prestigioso appartamento mq 200 / 350 zona centro Crocetta precollina Massimo riservatezza Esam 011 480 135

RICERCO grande appartamento zona centrale e Università disposto a da ristrutturare Studio Enrici 011 660 1214

TORINO PROVINCIA

ARCASE [illegible]OBILI DI PRESTI[illegible] ricerca su incarico nella professionalità villa con personalità dotata di parco e giardino nella collina/pecollina torinese Tel [illegible] 1 504 333 - www.arcase.it

ACQUISTO 1500 MQ

laboratorio industriale lavorazione legnami con uffici. Preferenza Torino Sud. Furbatto 011.544.566

[illegible] **BERIA** 011 660 2939 acquista [illegible] lamente Torino Nord capannoni 1000 2000 mq vendita e locazione rapida più favorevole

GABETTI RICERCA

urgentemente per propria clientela capannoni Torino sud comodi tangenziale. Rapida [illegible]. Sollecita impresa 011.539.007.

[illegible]

PRIMARIA [illegible] [illegible] [illegible] loca no adiacente al Torino o prima cintura Tel 011/740 634

AFFITTASI CITTA'

A.A. CASAFFITTI centrale living soggiorno cucina camera servizi pertinenza bene arredato adatto foresteria Tel 011 593 901

A.A. CASAFFITTI corso Galileo Ferraris vuoto ristrutturato salone 3 camere cucina 2 servizi lavanderia £ 1.600.000 [illegible] sili Tel 011 593.901

A.A. CASAFFITTI corso Turati living [illegible] soggiorno 2 camere cucinetta servizi arredato Contratto transitorio Tel [illegible] 901

A.A. CASAFFITTI Crocetta isola Pedonale appartamento in villa mq 120 elegantemente arredato posto auto Tel 011 593 901

A.A. [illegible] [illegible] via Servais piccolo vuoto 4 camere soggiorno cucina [illegible] beservizi mq 145 box Tel 011 385 1319 Rif 208

ELIO COCONI 011.660.2264 via Bigny signorile mq 90 £ 720.000 [illegible] più £ 150.000 spese più riscaldamento

EZIO BERRA 011 660 2929 adiacenze Torino nord capannoni 1.000 / 1.500 / 6.000 mq [illegible] coperto, ampiezza a norma

FRONTE tangenziale Venaria affittiamo splendidi uffici 1000 - 2500 mq con magazzini e laboratori ampio piazzale di parcheggio pronta ottima possibilità pubblicitaria Hasten & Astori 011 562 2525

INVESTITALIA 011 518 4366 presso piazza Rivoli in palazzo moderno ufficio mq 154 piano rialzato ingresso indipendente

MADAZZINO indipendente via Giulia (corso Traiano) perfetto mq 500 piano terra più mq 1000 seminterrato Volendo divisibile Furbatto 011 544 566

PIOBESI TORINESE affittasi capannone pezzoni da 500 a 3.000 mq fronte strada piazzale asfaltato recintato Tel [illegible] 322 262

UFFICIO piazza San Carlo, composto di quattro locali, ingresso e bagno, mq [illegible], affittasi Telefonare 011/562.8925

VIA Cernaia affittiamo in blocco palazzina uffici mq 2500 ristrutturati mq 650 sottotetto mq 150 Ip 011 561 7091

AFFITTI DONARGENTI CITTA'

A.A.A.A.A.A. A clientela affittasi affittiamo A referenziati vostri immobili vuotibamdati senza vostro spese Selma 011 517 2817

A.A.A.A.A. ABBIAMO necessità di [illegible] alloggi vuoti/arredati per referenziatissimi senza vostre spese Komipro 011/533 974

A.A. ABBIAMO urgenza alloggi ville vuoti arredati per clienti referenziati nessuna spesa per proprietari Shopping 011 434 7695

A.A. IMMOBILIARE SABATINO ricerca per propria clientela alloggi in affitto Nessuna spesa Tel 011 385 1293

A. IULACASE 011 447 4886 tecnici urgentemente per clientela referenziata alloggi in Torino e cintura Senza vostre spese

A. RICERCHIAMO alloggi per nostra clientela Torino cintura senza vostre [illegible] Definizioni rapide commerciacampagna 011 500 156

AD azienda vendo industriale adiacenze per direttore francese alloggio vuoto o ben arredato Interpella 011 568.3676

COPPIA impiegati cercano alloggio vuoto/arredato in zona Beconesi ottime referenze tel 0339/759 6678 - 011/738 0442

DIRIGENTE francese causa trasferimento a Torino ricerca appartamento villa anche indipendente zona signorile Recapiti A tel 0335 686 3056

FIM 011 812 7286 ingegnere azienda cerca alloggio Centro - Precollina 100 - 150 mq possibilmente giardino terrazzo

FUNZIONARIO di banca cerca appartamento in affitto in zona centrale libero, 3 camere salone, cucina servizi possibili investimenti Telefonare ore 8 011/521.3643

PROFESSIONISTA referenziata cerca in via cumiana Corso salone 2 camere servizi mq 120 - 150 possibilità terrazzo box Ire 011 889 693 - 0335 211 209

RICERCHIAMO alloggi per nostra selezionata clientela vuoti o arredati vani minimi 1000 2000 piazza Vittorio Veneto Trattativa riservata Pedone 011 812 5247

LOCALI UFFICI CAPANNONI

ARCASE IMMOBILI DI PRESTIGIO ricerca per importante società uffici in locazione in zona Centro [illegible] Corso 14 011 504 333 www.arcase.it

AUTOVEICOLI

A. ACQUISTA autovetture max valutazione contanti con vettura Via Saint Chavon 32 Torino (zona Molel) Tel 011.817.7242

ABBIAMO urgenza auto lussuose [illegible] gonti massima valutazione pagamento in mediano contanti, periodo Corso Monca km 310, Torino, Tel 011/681 1370 0335 519 7718

ACQUISTA auto fuoristrada campeggio furgoni camioncini lago e rimorchi anche su bonifico leasing Ipercar - strada Torino 27 - Baruzzo Tel 011 397 1281

ACQUISTA autovetture usate massima valutazione pagamento contanti Corso Moncalieri 249 Tel 011/774 1818 Torino

ARAGONAUTO corso Dante 44 Torino Con vettura immediata pagamento contanti acquista vetture Tel 011.696.471.1 - 696.4714

CON vetture immediata acquistiamo auto vecchi Aragonauto corso Dante 44 10126 Torino Tel 011/696.4713 011/696.4714

VIAGGI E VACANZE

ALBERGHI PENSIONI RESIDENCES

LAIGUEGLIA Hotel del Golfo 70 mt dal mare posizione panoramica, periodo completo novembre marzo £ 55.000, da lunedì bulini inverno 7 giorni Tel 0182 610 209

LOANO Albergo Solemare, tv, vicino mare, cucina curata ambienti riarmiliare, novembre £ 53.000 tel 019.669.077

MATRIMONIALI

A. CENTRO [illegible] MATRIMONIALI ASSOCIATE E AUTORIZZATE la certezza del vostro incontro nell'assoluta serietà Agenzia matrimoniale Via Giuseppe Giusti 3 angolo corso Vercelli - Torino Tel 011 561 1055

BELLA [illegible] 36enne indipendente cultura cerca signore età adeguata scopo matrimonio Elena Monti Questura di Cuore 011 518 5163

INGEGNERE 38enne [illegible] presenza rallentato cerca compagna max 30enne paziente scopo matrimonio Elena Monti Questura di Cuore 011 518 5163

MANAGER finanziario 50enne senza figli cerca brillante signora buona cultura scopo matrimonio Elena Monti Questura di Cuore 011 518 5163

VARIE

A.A. GIOIELLERIA M.C. 011/334 832, acquista oro argenteria, brillanti, gioielli, in contanti Corso Peschiera 163 Torino.

A. ALBA GIOIELLI [illegible] compra oro argento preziosi numismatica francobolli Max valutazione Via Imperia 65, To

A. OREFICERIA GE.MA. acquista oro argenteria monete preziosi alta valutazione via M Cristina 42 Tel 011/650.2212

[illegible] oro usato [illegible] gioielli in contanti Guid [illegible]00 corso Francia 95/H Torino Tel 011 434 2313

ORO, [illegible], medaglie, [illegible], compro contanti alle persone Via Bertola 22/E - Torino [illegible] 011/561 [illegible]

I SUPPLEMENTI DE LA STAMPA L'INFORMAZIONE OLTRE IL QUOTIDIANO

LUNEDÌ: Tuttosoldi - MERCOLEDÌ: Tuttoscienze
VENERDÌ: TorinoSette (solo Torino)
SABATO: Specchio e TuttoLibriTempoLibero
DOMENICA: Tuttoaffari (solo Torino)

LA STAMPA

AMBROSIO - IDEAL
REPOSI

"È il film del momento, dell'anno, forse di un'intera generazione..."
Vittorio Zucconi (La Repubblica)

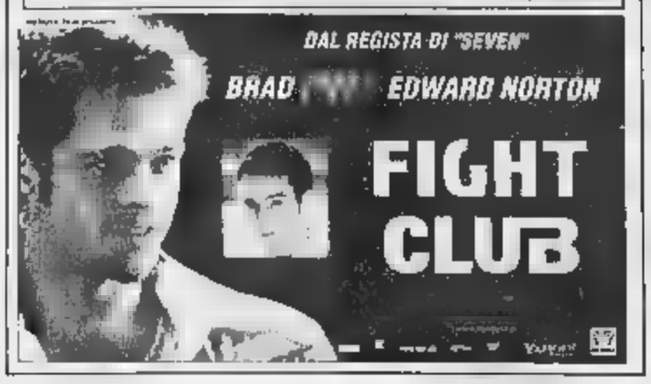

AMBROSIO - ARLECCHINO
CIAK

AMBROSIO - FIAMMA
REPOSI

REPOSI

CHARLIE CHAPLIN 2

UN GIOIOSO MANIFESTO DI LIBERTÀ.

KONG
in esclusiva

REALIZZATO CON GRANDE INTENSITÀ E CON IMPECCABILE ACCURATEZZA PRODUTTIVA

dal romanzo di Abraham B. Yehoshua
l'amante perduto
un film di Roberto Faenza

www.lamanteperduto.it

Dalle Alpi alle Piramidi, dal Manzanarre al Reno si ride senza freno.

CAPITOL

eliseo
in esclusiva

eliseo
ERBA

ACCADEMIA
in esclusiva

REPOSI E STUDIO RITZ

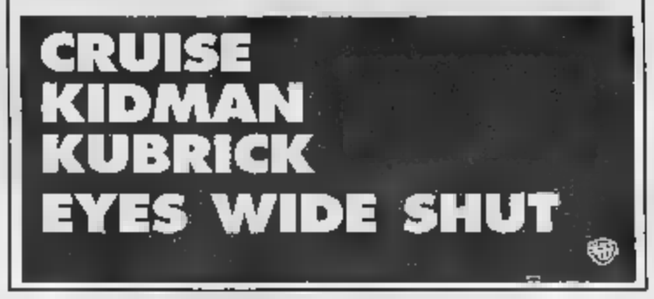

CENTRALE

Un thriller sulle orme di Alfred Hitchcock (T. Kezich - Corriere della Sera)

KING

«La più bella scena d'amore che si sia vista al cinema in questi ultimi anni» (La Repubblica)

SCEGLI IL CINEMA
Dove sognare è sognare alla grande.

REPOSI

Per tutti quelli che sanno che il vero amore non ha mai facile vita.

Un regista premio OSCAR e due grandi interpreti in un film sulle emozioni ed il tradimento

adua - due giardini
ROMANO

NON PERDETEVI IL CD-ROM CHE RACCOGLIE TUTTO CIÒ CHE LA STAMPA HA PUBBLICATO NEL 1998

Il disco raccoglie tutti gli articoli pubblicati nel 1998 sull'edizione nazionale della Stampa, e sui supplementi Tuttosoldi, Tuttoscienze e Tuttolibri. Inoltre il cd-rom contiene un'enciclopedia geografica, con cartine e schede di presentazione dei paesi citati negli articoli. Un anno di attualità italiana ed estera, di cronaca, di cultura, di economia e di spettacolo, facilmente consultabile con ricerca tramite parole o tramite la classificazione per nomi di persone, società, argomenti, luoghi, data o autori. L'appuntamento con l'informazione e con il mondo è con **Tutto La Stampa Compact 98**, la più completa collana di notizie in cd-rom, che trasforma l'attualità in storia.

tutto compact LA STAMPA

- ❑ Desidero acquistare Tutto La Stampa Compact 1998 ..... L. 300.000
- ❑ Se in possesso delle annate precedenti ..... L. 200.000
- ❑ Desidero acquistare le annate 1992, 1993, 1994, 1995, 1996, 1997 ..... Cadauna L. 150.000
- ❑ Desidero acquistare la collezione completa Tutto La Stampa Compact '92-'98 ..... L. 700.000

Pagamento: ❑ contrassegno ❑ assegno non trasferibile intestato a "Editrice La Stampa Spa"
(I prezzi comprendono IVA e spese postali).
Ritagliare e spedire questo coupon a: La Stampa - Casella postale [redacted] - 10100 Torino Centro.
Oppure via fax 011 669.30.67.

Nome _____
Cognome _____
Società/Ente _____
P.IVA o cod. fisc. _____
Via _____ N. _____
Città _____
Prov. ___ C.A.P. _____ Tel. _____
Firma _____

800-011959 HyperSystems

www.lastampa.it LA STAMPA

Per la pubblicità su LA STAMPA

20123 [redacted]
Via Carducci 29 - Tel. 02/244.24.611

10126 [redacted]
C.so Massimo d'Azeglio 60
Tel. 011/666.52.11

PK publikompass

Il tasso zero PUNTO VAN
Tò Milioni A TASSO ZERO
C.so Reg. MARGHERITA 21 TORINO - Tel. 011/38.54.66
PROGETTO

LA STAMPA
TORINO
CRONACA
Domenica 14 Novembre 31
VIA MARENCO 32, TELEFONO 011.65.68.111 / FAX 669.90.03
SEGRETERIA TELEFONICA "LA MIA CITTÀ" 011.65.68.531 / 252 / 205

TO1 CV PR TO2
Progetto ROTTAMAZIONE
SCUDO fino 4 Milioni DA ROTTAMARE.
C.so [illegible] 265 - (TO)
011/33.27.27
PROGETTO

Dopo le dichiarazioni dell'assessore all'ambiente per diminuire l'inquinamento luminoso

«Troppa luce? Ma dà sicurezza alla città»

Fa discutere l'allarme di Hutter

Emanuela Minucci

L'assessore all'Ambiente Paolo Hutter dichiara guerra all'inquinamento luminoso? Il suo annuncio scatena adesioni e polemiche. E mentre i cittadini sostengono che «più luce vuol dire più [illegible] buona parte della Giunta è contraria alle «affermazioni generiche sul tema»: a fronte infatti di un centro «baciato da mille riflettori» c'è una periferia che da sempre lamenta di essere lasciata al buio.

Nonostante l'avesse chiarito fin dall'inizio («io non voglio certo staccare la spina alla città e dare il via a nessuna crociata») la richiesta di Hutter ha innescato un dibattito sul problema dell'inquinamento luminoso e del relativo dispendio di risorse. Argomento che occupa una corposa sezione di quel Piano regolatore della luce che l'Aem sta per presentare alla giunta. «Nel piano - spiega il direttore generale dell'Azienda Roberto Garbati - abbiamo esaminato a fondo il tema. Ed è risultato che a Torino il dieci per cento delle fonti luminose "sparano" in cielo anziché [illegible] proiettate verso il basso». Secondo Garbati, dunque, basterebbe orientare diversamente fanali e lampioni (o dotarli di mascherine) per limitare quel riverbero che risulta tanto dannoso per l'ambiente e così fastidioso per gli astronomi.

«L'operazione però risulterebbe molto costosa - specifica il direttore - per abbassare di un solo punto il tasso di luce notturna, infatti, ci vorrebbero dai 5 ai 10 miliardi». Sempre il direttore dell'Aem sottolinea che molto spesso ad un abbassamento della luce corrisponde un aumento della micro-criminalità e del senso di insicurezza percepito dagli abitanti: «Anni fa abbi[illegible] provato a "spegnere" qualche lampione nella zona circostante lo stadio "Delle Alpi" - racconta Garbati - Bene: è bastato qualche giorno perchè questa si trasformasse in una temibile roccaforte di spacciatori e prostitute».

Sottolinea l'equazione «luce uguale senso di sicurezza» anche il vice-sindaco Domenico Carpanini: «Le preoccupazioni circa l'inquinamento luminoso sono fondate - spiega - ma non bisogna trascurare il problema, altrettanto grave, [illegible] quelle zone in cui la scarsa illuminazione agevola l'insorgere della micro-delinquenza». Aggiunge: «E' proprio per questo motivo che nel nuovo regolamento della pubblicità abbiamo deciso di tassare meno quelle insegne luminose che provvedono a rendere più accoglienti le vie rispetto a quei cartelloni luminosi di nessuna utilità pubblica». Secondo Carpanini poi bisognerebbe cominciare a dare una priorità all'illuminazione che privilegia i pedoni alle auto: «Per troppo tempo è avvenuto il contrario: abbiamo corsi cittadini illuminati a giorno e vie, magari solo pedonali, che risultano buie e insidiose». Così come risulta spesso «buia e insidiosa» anche una buona fetta di periferia: «Penso ai residenti di una certa parte di corso Giulio Cesare o strada delle Cacce - spiega l'assessore al Decentramento Eleonora Artesio - e il concetto che subito mi viene in mente è quello che manca, in materia di luce, [illegible] giustizia distributiva. Ben venga il monitoraggio che il collega Hutter ha chiesto all'Agenzia per l'Energia: sarà un mezzo per illuminare la città in modo più omogeneo».

Intanto sul problema «luminoso» cominciano a fioccare anche le interpellanze: «L'assessore Hutter vuole diminuire l'intensità delle luci dimenticando che proprio la sua Giunta sta lavorando, in questi giorni, a iniziative come "Luci d'artista" - scrive per esempio Paolo Chiavarino «di Forza Italia» e l'assessore Hutter a questo proposito risponde che la sua battaglia sarà verso le luci «eccessive e permanenti» non verso quelle effimere e natalizie.

In coma

E' allergico all'antibiotico

Un giovane di 17 anni è finito in coma per aver ingerito un comune antibiotico contro il mal di gola: la medicina ha scatenato nel suo corpo una reazione allergica devastante, [illegible] ustioni e avvelenamento di molti organi. E' sospeso tra la vita e la morte. **M. Accossato** A PAGINA 33

ISLAM

Spaccatura

Due assemblee in un cortile

Dopo il corteo per il «diritto al velo», il mondo islamico di Torino si divide: oggi nello stesso cortile dell'Arsenale della Pace, al mattino e al pomeriggio, sono convocate due assemblee, da imam con posizioni diverse su come avviare l'integrazione. **M. T. Martinengo** A PAGINA 33

Arrestato il venditore alla Gran Madre

Funghi allucinogeni spacciati in piazza

Funghi allucinogeni: champignons intinti in acidi ed essiccati, pronti per essere adoperati come sostanze stupefacenti. Li ha sequestrati la notte scorsa una volante del commissariato Borgo Po. In manette è finito lo spacciatore, Francesco Paolo Sferza, [illegible] anni; i due acquirenti, ragazzi che frequentano un istituto superiore torinese sono [illegible]ati segnalati alla Prefettura.

L'arresto è avvenuto l'altra notte, poco lontano dalla chiesa della Gran Madre, a due passi da piazza Vittorio. Erano da poco passate [illegible] 23: Francesco Sferza - un ragazzo già [illegible] sciuto dalla polizia - è stato visto salire su un'auto, sedersi sul sedile posteriore e trattare con gli occupanti. Gli agenti che stavano controllando la scena da lontano sono intervenuti mentre Sferza stava scendendo. Hanno sequestrato 134 grammi di marijuana (metà era nell'auto dei due studenti, il resto nello zainetto del giovane finito in carcere) e i funghi allucinogeni, [illegible] tipo di stupefacente che spopola nelle discoteche, particolarmente apprezzato dai più giovani. I due acquirenti hanno raccontato agli agenti di avere comprato la marijuana per circa 200 mila lire. «Ma è per nostro uso personale». Dei funghi allucinogeni, invece, non hanno voluto parlare.

Sempre la scorsa notte gli agenti del commissariato San Secondo hanno arrestato un ragazzo di 19 anni. In tasca aveva [illegible] grammi di cocaina. Il giovane, Andrea Di Piazza era stato visto uscire da un bar di corso Cosenza in compagnia di due amici. I poliziotti sono intervenuti perché insospettiti. Andrea Di Piazza è stato fermato e perquisito. In tasca, oltre alla cocaina aveva anche 450 mila lire in contanti, forse il denaro già ricavato dalla vendita di alcune dosi.

A casa, invece, gli agenti hanno scoperto un barattolo con dentro 22 capsule che contengo una sostanza sospetta, forse un eccitante a base di anfetamine. Le pastiglie adesso sono state affidate alla scientifica per il narcotest.

Paura in una piccola struttura privata di otto stanze ospitata in un alloggio di via Palmeri

Va a fuoco casa di riposo per anziani

Venti in ospedale, nessuno è ferito in modo grave

Allarme l'altra notte in via Palmieri per un incendio scoppiato in [illegible] appartamento adibito a residenza per anziani. I venti ospiti del ricovero, molti dei quali non autosufficienti, sono stati portati in salvo dai pompieri, allertati da un abitante dello stabile e dall'infermiera addetta alla vigilanza.

Gli anziani, adesso, sono tutti ricoverati in ospedale: qualcu[illegible] ha respirato un po' di fumo, ma le loro condizioni, nel complesso, sono più che soddisfacenti. Sulle cause, per il momento, nessuno si sbilancia. Potrebbe trattarsi di un cortocircuito: ma i pompieri prima di pronunciarsi, spiegano, dovranno compiere altri controlli.

La pensione «Nelly» - un presidio socio-assitenziale privato - è [illegible] alloggio di otto stanze al piano ammezzato di uno stabile al numero 23 di via Palmieri. Una struttura come ne esistono tante in città, dove gli ospiti pagano cifre comprese tra i due e i tre milioni al mese, ma ottengono assistenza medica e infermieristica ventiquattro ore su ventiquattro.

Le scale della casa con i segni dell'incendio: i venti ospiti del ricovero sono stati portati in salvo dai vigili del fuoco, molti di loro non erano autosufficienti. E' la pensione «Nelly» di via Palmeri 23

L'altra notte a controllare i venti anziani ospiti della casa di riposo c'era solo un'infermiera, Michelina S. Improvvisamente c'è stato un black out. Lei è corsa al quadro, sospettando un cortocircuito e ha visto le fiamme, dentro al centralina, sul montante della finestra e sull'ascensore per carrozzelle montato sulle scale.

Immediato l'allarme. Quando sono arrivati i pompieri gli ospiti era[illegible] ancora nell'alloggio, ormai completamente invaso dal fumo.

Molti di loro erano seduti sul letto, choccati; altri, invece, erano sulle sedie a rotelle. A braccia, i vigili li hanno portati fuori dall'alloggio mentre un'altra squadra del 115 ha spento il fuoco. Per fortuna non ci sono stati feriti o intossicati.

Ieri mattina, invece, i vigili del fuoco hanno effettuato un sopralluogo, alla ricerca di elementi che possano portare alla scoperta delle cause.

E ieri pomeriggio gli agenti della scientifica sono andati a controllare l'impianto elettrico ed hanno effettuato prelievi di cavi bruciati, nei quali potrebbero essere rimaste tracce di liquidi infiammabile.

Sono stati sentiti anche il titolare della licenza di presidio socioassistenziale, Antonio Priori, e il gestore della casa di riposo, Giuseppe Lenito. Le loro dichiarazioni, per il momento, [illegible] hanno portato alla scoperta di elementi utili.

La pensione «Nelly» per il momento, dunque, rimane chiusa; gli ospiti resteranno in ospedale per qualche giorno. Poi, probabilmente, saranno dirottati presso altre strutture simili che operano in città. **[l.pol.]**

In ritardo

Senza risposta 10 mila pratiche

Pratiche senza risposta, ferme in Regione, da 270 giorni: è la denuncia che nasce da una interrogazione del Ppi alla giunta. Si riferisce al settore Beni Ambientali, che analizza [illegible] richieste di privati per permessi edilizi in aree con vincoli paesaggistici. **M. Tropeano** A PAGINA 34

NOVECENTO

140 mila

La «marcia» anti-scioperi

All'inizio degli Anni Ottanta lo scontro tra i lavoratori e la più grande industria italiana, la Fiat, assunse toni sempre più duri. Trentacinque giorni di scioperi, interrotti dalla marcia dei quadri che segnò la grave sconfitta del sindacato. **Arnaldi e Benedetto** A PAGINA 35

CAVOUR dal 6 al 14 NOVEMBRE 1999
TUTTOMELE®
MOSTRE - STAND COMMERCIALI - SPETTACOLI
GASTRONOMIA - VENDITA MELE - FRITTELLE di [illegible]
SETTIMANA GASTRONOMICA DELLA MELA NEI [illegible]
ORARI DI APERTURA
sabato, domenica, martedì, giovedì dalle ore 9,30 alle 24
gli altri giorni dalle 15,30 alle 24
Sponsor Ufficiale di TUTTOMELE 1999
Edipardi

Riconoscimenti a Francesca Gentile Camerana, Giovanni Giovannini e Paolo Levi

Un secolo di Università Popolare

Premiate tre personalità della cultura torinese

Milleottocento corsi, 2400 [illegible]gnanti e conferenzieri, [illegible] mila ore [illegible] lezione, 700 conferenze, 100 concerti, 50 borse di studio, 20 esposizioni d'arte: ecco, riassunta in cifre, la lunga vita di lavoro dell'Università Popolare che ha festeggiato i [illegible] primi cent'anni. Un secolo che si è dipanato attorno ad un impegno: «Mettere la cultura, per quanto è possibile, alla portata di tutti coloro che sono desiderosi di sapere e di apprendere e che non hanno avuto l'opportunità di seguire un regolare [illegible]rso di studi».

L'anno accademico del centenario s'è aperto ufficialmente ieri sera al Conservatorio Giuseppe Verdi con la consegna di tre premi ad altrettante personalità che hanno lasciato il segno nella cultura torinese: Francesca Gentile Camerana, direttore artistico della «De Sono» Associazione per la Musica e dell'Associazione Lingotto Musica; Giovanni Giovannini, giornalista, ex presidente della Federazione Editori; Paolo Levi, critico d'arte, proprietario della casa editrice Elede.

La cerimonia, conclusasi con un concerto del quintetto Fiatinsieme, è stata occasione per volgere uno sguardo alle tappe dell'istituzione culturale nata nel 1900 ad opera del senatore e vita Pio Foà, di Pietro Herlitzka e di Donato Bachi. Un'«associazione culturale apartitica e apolitica» che ha sempre voluto tener fede a questi principi di indipendenza e che ha saputo dimostrare d'avere, metaforicamente, la schiena dritta: nel 1930 il governo ingiunse per decreto che fosse trasformata in «istituto di cultura fascista», ma i suoi fondatori, piuttosto che adeguarsi al diktat, preferirono sospendere l'attività. La ripresero nel '46, grazie anche all'aiuto del rettore dell'Ateneo torinese, Mario Allara, che concesse loro i locali della facoltà di matematica e scienze in via Carlo Alberto.

L'Università Popolare è anco[illegible] lì: presieduta dal dott. Eugenio Boccardo coadiuvato dalla professoressa Giuseppina Bianchi Annone. Nello scorso anno accademico gli iscritti hanno raggiunto quota [illegible] mila. Per il 1999-2000 sono stati attivati [illegible] corsi, tenuti da una settantina di docenti, che spaziano dalle lingue straniere (compresi arabo, russo e cinese) alla lingua e letteratura italiana, latina, greca (e piemontese...) per arrivare a retorica e comunicazione, f[illegible]sofia, psicologia, archeologia, egittologia, storia medievale e del Risorgimento, storia dell'arte e delle religioni, medicina preventiva, alimentazione naturale, taglio e cucito. Le lezioni si tengono la sera sia nelle aule [illegible] Palazzo Campana, sia presso l'Istituto di arti e mestieri di corso Trapani 29 e all'associazione Speranza Azzurra di via degli Abeti 12/2.

LONGINES
Eleganza is an attitude

Longines Dolcevita
Gioielleria Buosi
Da Torino più preziosa
Direzione e Show Room - Via Argentera 16/A (ang. C.so Monte Cucco) Parch[illegible] - Tel. 011.2793536
Centro Comm. Lingotto 15 (2° [illegible] - Tel. 011.541647 - Torino

Il giovane vive steso su un letto d'aria e non può venire a contatto con nessuna superficie

In coma per una pastiglia di antibiotico

La sua pelle si disintegra

Marco Accossato

Un antibiotico contro il mal di gola lo ha trascinato in coma. Da una settimana è sospeso fra la vita e la morte. Nessuno può dire se riuscirà a svegliarsi. Una sola pastiglia di «Klacid», un farmaco comune, ha scatenato in lui una reazione tossica rarissima e tremenda: Fabrizio, 17 anni, promettente calciatore astigiano, è ricoverato nel reparto di rianimazione dell'ospedale Giovanni Bosco, legato alle macchine che sostituiscono quasi ogni funzione dei suoi organi vitali compromessi da una sostanza contenuta in quell'antibiotico. Fabrizio è tenuto su uno speciale letto d'aria, perché la sua pelle si sta disintegrando e non può toccare nessuna superficie, nemmeno quella di un lenzuolo. Le condizioni del ragazzo sono disperate, la prognosi riservata, i medici stanno facendo il possibile per farlo uscire da un incubo che la medicina chiama «sindrome di Lyell»: effetti e conseguenze sono quelle di un'ustione devastante, le possibilità di guarigione, purtroppo, non lasciano molto spazio alla speranza. «La casistica - spiega il dottor Enrico Visetti, neo primario della seconda divisione di anestesia e rianimazione dell'ospedale di piazza Donatori di Sangue - dice che sopravvive solamente un paziente su dieci». Fegato, reni, polmoni, pancreas, persino i muscoli: nulla più funziona come dovrebbe. Tutto è «avvelenato». Malgrado questo, al Giovanni Bosco, i medici non si danno per vinti e da sette giorni continuano a lottare contro il tempo e contro un nemico dall'origine sconosciuta e quindi imprevedibile: «Sono molte le sostanze che come questa possono scatenare reazioni tossiche, e non solo antibiotici», dicono in rianimazione.

Del dramma di Fabrizio si è parlato ieri pomeriggio durante un convegno dedicato al pronto intervento, promosso proprio dal Giovanni Bosco per inaugurare una nuova impostazione di emergenza, quella del cosiddetto «medico della prima ora», specializzato per affrontare qualsiasi genere di situazione all'arrivo di un'ambulanza. Un progetto pilota in Italia, che la scorsa settimana è stato adottato per affrontare il caso di Fabrizio.

Ce la farà questo ragazzo astigiano che rischia la morte per una banale influenza? Per combattere la febbre il medico di famiglia aveva prescritto una terapia a base di antipiretici. Ma a sopraggiunto il mal di gola e così è stato aggiunto alla cura la claritromicina, la molecola contenuta nel «Klacid» che ha scatenato la micidiale reazione. «Nostro figlio - hanno raccontato i genitori del ragazzo - ha cominciato a sentirsi male dopo poche ore. Sulla lingua sono comparse piccole ulcere. Si sentiva sempre più strano; dopo due giorni ha iniziato a respirare con difficoltà».

Tutto risale a sabato scorso. Da allora a oggi nessun miglioramento significativo: da Asti, Fabrizio è stato portato prima al Gradenigo per essere visitato da uno specialista, ma appena ci si è resi conto della gravità della situazione è stato disposto il trasferimento d'urgenza al Giovanni Bosco. Quando il giovane è arrivato in ambulanza le sue condizioni erano già gravissime. In rianimazione è tenuto dai medici in un sonno profondo, perché non soffra e sia possibile proseguire tutte le terapie che altrimenti sarebbero troppo dolorose. «Si tratta di un caso doppiamente anomalo - commenta il dottor Visetti -. Solitamente, infatti, i danni alle pelle provocati dalla sindrome di Lyell sono più gravi di quelli che colpiscono gli organi interni. Stavolta, invece, è accaduto l'inverso».

Per cercare una strada che salvezza e qualche informazione in più su questa rara forma di intossicazione da farmaco i medici del Giovanni Bosco stanno «navigando» anche su Internet. Ma in rete i documenti sono pochissimi: «L'unica certezza è che negli ultimi dieci anni, nel mondo, si sono registrati solamente dieci casi». Uno dei quali a Torino: una ragazza è finita in coma come Fabrizio per una compressa di «Bactacil» somministrata dal suo dentista.

MEDICI CATTOLICI

«No ai paternalismi»

«Non sempre siamo in grado di rispondere alle aspettative di un malato. Sempre, tuttavia, siamo chiamati a prestare soccorso con tutto il nostro impegno». E' un appello a chi ogni giorno incontra la sofferenza e cerca di alleviarla, quello lanciato ieri mattina dalla professoressa Mariella Trovati, docente di Medicina interna all'Università, durante il convegno «Integrità della persona» che si è tenuto al Teatro Nuovo, promosso dall'Associazione medici cattolici italiani. Nel mondo sanitario è in corso una profonda evoluzione e in questa evoluzione deve rientrare anche l'atteggiamento del medico verso il paziente: «Non deve esistere da parte nostra l'insidia della superiorità - ha proseguito la professoressa Trovati - ma non deve essere neppure il velo di paternalismo».

Il dottor Enrico Visetti primario al Giovanni Bosco dove il promettente calciatore astigiano è ricoverato

Muore dopo il viaggio in Africa

Vittima una donna di 60 anni colpita da infezione malarica

Improvviso e misterioso decesso di una donna di Bussoleno all'ospedale di Rivoli. E' giunta in coma ed ha cessato di vivere 24 ore dopo il ricovero nel reparto di rianimazione. Pochi giorni era tornata da un viaggio in Africa. Potrebbe essere deceduta per un'infezione malarica celebro fulminante ma solo i definitivi esami di laboratorio sui prelievi fatti in seguito all'autopsia potranno stabilirne la causa certa. La donna deceduta è Domenica Teresina Pacotti, 60 anni, residente a Bussoleno in via Rubattere 7 con il marito Giorgio Chianale, ferroviere in pensione ed il figlio Fabio.

La coppia, all'inizio del mese scorso, era partita per effettuare un viaggio organizzato nell'Africa Occidentale. I due avrebbero visitato alcuni Paesi del Sud tra cui il Senegal.

Alla fine del mese scorso sono tornati in Italia e solo alcuni giorni fa sembra che la donna abbia manifestato i primi malesseri. Una febbre alta durata però poco più di un giorno. Proprio perchè da poco arrivata dall'Africa sembra che la coppia abbia deciso di effettuare esami mirati presso l'Ospedale Amedeo di Savoia di Torino. Mercoledì scorso la donna improvvisamente ha avuto un malore ed è stata portata al pronto soccorso dell'Ospedale di Susa. I medici hanno però subito deciso il trasferimento all'Ospedale di Rivoli dove la donna sarebbe però già arrivata in stato di coma.

Dopo 24 ore di ricovero nel reparto di rianimazione è però deceduta. Ieri i medici hanno effettuato l'autopsia, ma la morte della donna rimane un mistero. I funerali si terranno domani a Bussoleno.

La Turco e le regionali

«Mi sostengano tutti gli alleati o mi ritirerò»

Giuseppe Sangiorgio

«Un mese e mezzo fa offrii la mia disponibilità a scendere in campo per conquistare la presidenza della Regione. Lo feci in modo trasparente. Resto convinta della coalizione, nel profondo, nei suoi valori. Come esponente del governo ho collaborato con i popolari in un rapporto che considero importante, ma adesso, dopo tutto ciò che ho letto...». Livia Turco, ministro agli Affari sociali, ieri, era in Comune per parlare delle iniziative favore della maternità e della famiglia portate avanti dall'assessore Stefano Lepri, popolare. Ma al termine, non ha esitato ad affermare che, adesso, qualche dubbio sull'iniziale disponibilità c'è.

Spiega: «Come chiarii subito, per accettare la nomination dovrò ottenere il sostegno convinto di tutti. E al centro-sinistra dico che si può vincere, quindi chiedo ai suoi componenti di dare un respiro lungo alla coalizione. Del resto il lavoro di ministro che sto portando avanti mi piace. Rinunciarvi mi costa. Credo di aver fatto un atto importante, mettendomi subito in prima linea. Tuttavia se le mie candidatura non va bene, ne cerchino un'altra. Che deve dire di più?».

I popolari - che venerdì sera si sono riuniti in direzione regionale nella sede di via Stampatori - non replicano con un «no» secco, ma con una valutazione politica che esprime complessivamente le ragioni che hanno portato il segretario Giuseppe Andreis a lasciare l'incarico. Alessandro Bisjak, vice di Andreis in Piemonte, precisa che il partito ha respinto quelle dimissioni. Giorgio Merlo, deputato del Pinerolese, rileva che «il Ppi non può permettersi il lusso di perdere l'Andreis segretario, per la storia politica e culturale che l'uomo rappresenta fra i popolari piemontesi».

Ma lui, Giuseppe Andreis, dalle Langhe, fa sapere che la decisione è irrevocabile e non contro il Ppi regionale, ma nei confronti delle scelte nazionali: dare via libera al voto per l'elezione diretta dei presidenti di Regione, ossia ad un vero e proprio presidenzialismo. «Secondo i Ds - osserva in polemica con il segretario Ds Alberto Nigra - è un passo avanti sulla strada del federalismo. Ma non certo sulla strada del federalismo come lo intendiamo noi, forse sulla strada di quello slavo o russo».

Al di là di questo, Andreis, come il segretario cittadino Marco Calgaro, e, in definitivo, come tutto il vertice di via Stampatori, vorrebbe un confronto interno al «centro del centro-sinistra», con l'Asinello, la lista Dini e l'Udeur, per definire il programma dei «moderati» da confrontare con le sinistre. Solo dopo potrà essere individuato l'anti-Ghigo e la squadra per il governo del Piemonte fra il 2000 e il 2005. Spiega l'onorevole Merlo: «Innanzi tutto dobbiamo salvaguardare il valore del centro-sinistra, mantenendolo intatto, soprattutto con una candidatura unitaria».

Il primo chiarimento fra Ppi piemontese e nazionale avverrà domani a Milano, nell'incontro previsto da tempo fra i capigruppo e i segretari regionali del Nord con il leader del partito Pier Luigi Castagnetti, al quale, per il Piemonte parteciperanno Antonio Saitta, e il vice di Andreis, Alessandro Bizjak.

I controllori invitati dal pm ad imporre le stesse misure di sicurezza agli altri scali italiani

«L'aeroporto di Caselle è in regola»

Gli ispettori della procura: proficui gli interventi

L'ultimo sopralluogo degli ispettori di Guariniello e dei tecnici dell'Enav all'aeroporto di Caselle è durato l'intera notte fra mercoledì e giovedì scorsi e ieri il procuratore aggiunto ne ha tratto le conclusioni, positive per la società di gestione dell'aerostazione: la Sagat è stata «promossa» per aver avviato gli interventi richiesti per uniformare i sistemi di controllo delle luci di pista al nuovo atto di indirizzo del ministero dei Trasporti e al quadro di riferimento internazionale, le norme Icao. Ma non è tutto: Guariniello ha promosso un incontro a Torino, probabilmente nel suo ufficio, con i responsabili dei due enti pubblici cui spetta la vigilanza sui sistemi aeroportuali di sicurezza, lo stesso Enav e l'omologo Enac, l'Ente nazionale aviazione civile. Scopo di questo confronto: evitare che, dopo le prescrizioni imposte a Caselle, l'aeroporto torinese sia penalizzato rispetto agli altri scali italiani, tutti, tranne quello di Venezia, nelle stesse condizioni in cui si trovava il «Pertini» sino all'ultimo pressing del magistrato.

Nel corso del sopralluogo è stato accertato che l'allarme scatta automaticamente dopo un guasto ad uno dei cosiddetti Avl, gli aiuti luminosi di pista, indispensabili per guidare gli atterraggi in caso di nebbia fitta, equivalente a uno visibilità inferiore ai 550 metri. Ma non dopo un guasto immediatamente successivo. E, soprattutto, l'attuale sistema automatizzato di allarme non indica la localizzazione delle lampade spente. Prima dell'intervento di Guariniello, questo monitoraggio era così sensibile da scattare anche in assenza di guasti e provocare falsi allarmi.

Per questo motivo la Sagat aveva deciso di bloccarlo inserendo dei relè in ciascuno dei «fuochi» (contenitori di cristalli di coppie di Avl). Eliminati i relè e varato dal ministro Treu un nuovo atto di indirizzo che prevede una proroga per le misure di adeguamento ad un sistema di allarme più completo, l'aeroporto di Caselle ha organizzato un servizio di monitoraggio manuale e di manutenzione delle luci di pista pronto a scattare non appena si abbia segnalazione di un guasto.

Malpensa, Linate, Genova, eccetera ricorrono a un semplicissimo escamotage in caso di nebbioni: rinviano la scelta di atterrare, attraverso le torri di controlli, ai piloti. Le prescrizioni stabilite per Torino vanno oltre e prevedono che, durante le riparazioni dei guasti, lo scalo sia temporaneamente retrocesso, quindi non si possa atterrare in condizioni di visibilità ridotte. Ovviamente sino al completamento dei lavori di messa a punto del monitoraggio automatizzato, previsto per la prossima primavera. Nel frattempo, stando così le cose, Caselle sarebbe penalizzato a Guariniello, ora, vuole da Enav ed Enac controlli severi anche negli altri scali.

TORINO CALCIO

No alla perizia sui farmaci

Il gip Daniela Colpo ha respinto l'istanza dei legali del medico sociale del Torino, Roberto Campini, di una perizia sui farmaci sequestrati nel ritiro granata, quest'estate, e sugli integratori alimentari prescritti ai calciatori della rosa di prima squadra. Gli avvocati Lamacchia e Nizza hanno chiesto che si chiarisse per questa via quali prodotti sono ammissibili o quali no. Il procuratore aggiunto Guariniello si è opposto e ieri il gip ha depositato la decisione, avversa alla difesa del medico indagato. La motivazione: i quesiti su cui è stata costruita l'istanza sono generici e irrilevanti ai fini delle indagini di Guariniello. Il quale ha precisato che l'inchiesta punta ad accertare le modalità d'uso dei farmaci e degli integratori alimentari sotto accusa. Nell'ultima categoria di prodotti rientra la creatina, che nello spogliatoio granata è scomparsa da tempo.

Sinistra della Cgil

«La precarietà è il vero nemico dei lavoratori»

Nell'assemblea nazionale di gennaio dovranno anche decidere se la loro piattaforma diventerà una delle mozioni per il congresso della Cgil che si terrà a fine 2000. Per ora Alternativa, Cara Cgil e Area dei comunisti cercando consensi anche tra gli iscritti alla Cgil che si riconoscono nella maggioranza che ha espresso la segreteria di Cofferati. Ieri, promossa tra gli altri dal segretario Fiom Cremaschi, e da Renzacci, Perini, Provera, Poletto, si è tenuta affollata riunione che ha discusso della piattaforma che si compone di dieci punti.

Tra l'altro sostiene che la precarizzazione del lavoro è «il primo avversario», che il salario «non può essere criminalizzato», che occorre fermare «il peggioramento delle condizioni di lavoro», ridurre gli orari, respingere «lo schiacciamento verso il basso della spesa e della tutela sociale». La piattaforma sostiene anche che il sindacato «deve ricostruire una cultura e una pratica del conflitto sociale, uscendo dall'illusione che la leva dei rapporti di forza sia sostituibile da pratiche istituzionali o da coperture e riconoscimenti dall'alto».

la Comenje
TESSUTI ALTA MODA
CHIUDE DEFINITIVAMENTE
IL 18 DICEMBRE
E CONTINUA LA LIQUIDAZIONE
TOTALE DI TUTTA LA MERCE
CON SCONTI FINO AL 70%
SU LANE, SETE, COTONI, VELLUTI, JERSEY PURA LANA E TESSUTI PER ABITI DA SERA, SPOSA E CERIMONIA
Via XX Settembre, 67 ang. Via Barbaroux
Tel. 011.530.007

Specchio dei tempi

«Mia figlia, eroinomane minorenne, è oggetto di studio più che di cure» - «L'Atm ha sbagliato, aspetto le scuse» - « Miracoli della solidarietà» - «Truffatori sotto casa» - «Una pensilina per l'inverno!»

Una lettrice ci scrive:

«Anch'io ho avuto la disgrazia di entrare nel mondo maledetto della droga, "grazie" a mia figlia, eroinomane, minorenne. La vita della nostra famiglia è solo più un susseguirsi di appuntamenti con la paura, le urla, le richieste continue di soldi, i furti, anche di oggetti cari.

«E poi ci sono gli appuntamenti con il Servizio tossicodipendenze al quale, e solo al quale, il tribunale dei minori fa riferimento. Sono andata diverse volte dai giudici ad esporre la mia disperazione, la mia angoscia di che non sa mai, ogni giorno, se vedrà tornare la figlia, e come; ho trovato tanta bella solidarietà e tanti cari inviti a fidarmi del Servizio tossicodipendenze.

«E da tutti mi viene detto: in fondo sua figlia è ancora una bambina, dobbiamo cercare di recuperarla, con il dialogo, con la dolcezza, facendo insieme questo lungo "percorso".

«Che bella parola il "percorso"! Peccato che a nessuno venga in mente che, forse, accelerando i tempi, questo percorso si potrebbe attuare con il ricovero in Comunità, che io continuo a chiedere per mia figlia, ma sul quale si continua a tergiversare. Peccato che invece la psicologa, che tratta sia me sia mio marito come due ignoranti (tra l'altro siamo laureati entrambi), ci tenga tanto a "percorrere" la vita di mia figlia, per studiarla, senza pensare che ogni giorno si rischia di "percorrere" il cammino verso l'aldilà, come è capitato di recente ad un ragazzo amico di mia figlia, morto in overdose».

Segue la firma

Un lettore ci scrive:

«L'Atm mi ha fatto notificare due ordinanze-ingiunzioni, in cui si chiedeva di pagare due violazioni di 229.600 lire cadauna perché sprovvisto di biglietto a bordo di pubblico mezzo di trasporto. Sono andato presso la loro sede, spiegando che forse si trattava di un errore. Ho mostrato la patente, per essere fotocopiata sui verbali di accertamento e dalla contrapposizione del verbale e della patente è scaturito che il luogo di nascita era diverso, come anche la residenza e la firma! Con raccomandata chiedevo all'Atm di inviarmi lettera di scuse e di spiegare quale sia stato il metodo eseguito per redigere i due verbali, e quali verifiche siano state fatte. L'Atm non ha nemmeno risposto».

Segue la firma

Due lettori ci scrivono:

«Siamo i genitori di un ragazzo di 18 anni che a causa di un grave incidente, circa un anno fa, è rimasto paralizzato. Grazie alla solidarietà di tantissima gente, stiamo riuscendo ad uscire dal tunnel della disperazione ed a dare un senso alla nostra vita e a quella di nostro figlio.

«Ultima iniziativa, quella organizzata dalla Associazione Commercianti di via Piave e vie limitrofe e dalla Circoscrizione 10, le quali mediante una festa di quartiere che si tiene ogni anno, hanno devoluto il ricavato a favore di nostro figlio».

Seguono le firme

Una lettrice ci scrive:

«Segnalo quanto occorsomi l'altra mattina per mettere in guardia persone... fiduciose. Giunta a casa dopo essermi recata in banca sento suonare al citofono: "Signora, un volontario e stiamo con altri cercando di rendere vivibile la zona: ho del materiale da consegnare". Apro pensando che materiale nelle buche delle lettere. Dopo qualche istante suona alla porta: alla mia richiesta: "Chi è?", risponde: "Sono il volontario, mi apra devo consegnare il materiale". Non apro e rispondo: non apro a nessuno e se lei volontario può capire: lasci il tutto nella buca delle lettere. Ovviamente nella buca delle lettere non è stato messo nulla. Non so se sono stata seguito dalla banca a casa però l'ingegno dei truffatori è in espansione».

Giuliana Corteso

Una lettrice ci scrive:

«La fermata Atm/Satti (direzione Sud) in zona Ponticelli (Comune di Santena) sulla Ss. è un brutto esempio di come tanti enti (il sindaco di Santena, l'Anas, la Satti, l'Atm e anche l'ente Provincia di Torino) non riescano a mettersi d'accordo per piantare una pensilina per riparare i poveri utenti (lavoratori, studenti, altri) che durante il lungo inverno e la stagione della pioggia devono attendere i bus verso Poirino-Alba.

«Con la "grande" innovazione delle linee interurbane, proprio a Ponticelli, devono scendere o salire, gli utenti che devono andare o tornare da Trofarello e Moncalieri, perché i bus Satti imboccano la tangenziale, e questi poveretti devono usufruire della linea che li carica o scarica vicino ad una nuova grande rotonda, senza un marciapiede rialzato o pensilina e illuminazione per chi deve andare in direzione Sud. Chi invece scende dai bus Satti direzione Trofarello e Moncalieri almeno è più riparato perché vicino al muro di una casa».

Segue la firma

Le due moschee organizzano un'assemblea lo stesso giorno e sullo stesso argomento

Gli islamici si dividono in un cortile

Spaccatura dopo la marcia del velo

Maria Teresa Martinengo

Due incontri sugli stessi temi - permessi di soggiorno, rinnovi, espulsioni - promossi nella medesima giornata dalle due moschee di corso Giulio Cesare 6: dopo i contrasti emersi in occasione del «corteo per il diritto al velo» (nelle foto dei documenti italiani), la contrapposizione continua. Per oggi le guide spirituali dei maggiori centri di culto islamici, «conviventi» nel cortile del palazzo-simbolo di questo primo decennio di immigrazione extracomunitaria, hanno invitato i rispettivi seguaci e tutti gli stranieri interessati, a due ore di dibattito. Entrambi gli appuntamenti si tengono, fatto ancora più curioso, nel salone «ecumenico» dell'Arsenale della Pace di piazza Borgo Dora: alle 10,30 quello dell'Istituto Islamico-Moschea della Pace, alle 15 quello della Moschea di Torino.

Insieme con un certo numero di marocchini che gravitano per il culto, gli acquisti e la vita sociale nell'area di Porta Palazzo (quali vorrebbero andare in moschea per pregare punto e basta), nell'imbarazzo di fronte al doppio incontro è finita persino la Questura: invitata, in prima battuta, dall'Istituto Islamico ad esporre la situazione relativa a permessi di soggiorno consegnati e in consegna, ha poi stabilito di partecipare ad entrambi gli appuntamenti. Il dottor Salvatore Longo, responsabile dell'Ufficio Stranieri riferirà dati e risponderà alle domande del pubblico sia di mattina sia di pomeriggio.

Una veduta del cortile del palazzo di corso Giulio Cesare 6. Sul cortile si affacciano, a pochi metri l'uno dall'altro, gli ingressi delle due moschee

Da sinistra, **Ahmed Cherkaoui** e **Bouriki Bouchta**. Quest'ultimo è stato l'organizzatore della contestata manifestazione per il velo

La giornata di oggi, comunque la si guardi, suscita negli osservatori più attenti del mondo dell'immigrazione a Torino nuova preoccupazione perché segna evidente di una spaccatura profonda. Una divisione che gli esperti non esitano a definire «politica», che ha origine, cioè, nelle appartenenze dei due gruppi: in prima istanza, l'Ucoii (Unione delle Comunità Islamiche in Italia) per l'Istituto e la Lega Mondiale Musulmana per la Moschea di Torino.

«Nell'organizzare il loro incontro - dice l'imam Bouriki Bouchta, promotore della manifestazione di due settimane fa - i nostri vicini riconoscono gli errori commessi: non aver partecipato al corteo e aver affermato che la nostra mobilitazione non ha prodotto risultati. Ma l'Istituto, invitando la questura e scrivendolo sui volantini, ha pensato di prendersi il merito che è tutto nostro».

La spiegazione dell'Istituto Islamico è pacata. «La mattinata al Sermig rientra nell'ambito degli incontri che noi promuoviamo con le istituzioni. Il tutto sembra strano solo perché capita nello stesso giorno», dice l'imam Ahmed Cherkaoui. «Quando è iniziata la sanatoria abbiamo incontrato l'Ufficio Stranieri del Comune, ora facciamo il punto con la Questura. La manifestazione c'entra: quando organizziamo qualcosa pensiamo unicamente al bene della comunità. Non ci interessano i protagonismi».

Sulle divisioni piovono critiche. Lo scrittore iracheno Younis Tawfik: «E' molto triste assistere a discussioni così gravi in seno alla comunità. Certi comportamenti danneggiano l'immagine dell'Islam che invita i suoi fedeli a vivere in comunità, "Umma", come veri fratelli». Tawfik suggerisce il dialogo: «Tutti gli uomini di buona volontà della nostra comunità devono intervenire per riunire le parti e ricucire lo strappo. Chi mira ad essere leader deve capire che la responsabilità viene prima dell'onore».

Un'altra critica è quella di Abdullah Abu Anas («Amin»), per molto tempo collaboratore di Mohamed El Idrissi nella moschea di corso San Martino (oggi chiusa per sfratto): «Voglio ricordare che l'imam è tale solo mentre guida la preghiera. Fuori dalla moschea deve presentarsi esclusivamente con il suo nome e non può parlare a nome di tutta la comunità». La giovane guida spirituale musulmana annuncia la probabile apertura, in occasione dell'imminente Ramadan, di una nuova moschea. «Si chiamerà "Iman", la fede».

Storici, architetti e docenti in campo per «difendere» la settecentesca dimora sabauda

«Ministro, quel progetto è volgare»

In 50 contestano l'intervento di Gae Aulenti a Venaria

Pier Benedetto

Gae Aulenti da qualche tempo dove mette dito suscita un vespaio. Il mese scorso l'ha strigliata Alvar Gonzales Palacios per come intende risistemare il Quirinale e oggi sono una cinquantina di personalità torinesi a contestare l'intervento di ristrutturazione della Venaria: i quali, in una lettera, chiamano in causa il ministro per i beni culturali Giovanna Melandri. Chiedono che intervenga a dare un colpo di freno e di sterzo al troppo immaginifico progetto che ferisce, spiegano i firmatari dell'appello, origine, storia, insieme architettonico della settecentesca dimora sabauda.

La proposta di inserire una caffetteria nella splendida Galleria di Diana, ossia uno dei più prestigiosi corpi di fabbrica è colto "come uno dei segni di un malinteso senso di rivitalizzazione e di riappropriazione che sembra ispirare con oziosa ostinazione tutto il vasto progetto". In altre parole: anziché rispettare un corretto recupero filologico i progettisti "per compiacere la committenza hanno seguito la deleteria tendenza a piegare il monumento a presunte esigenze di un turismo di massa, privilegiando finalità di facile svago, di didascalismo sommario, di giostra di curiosità per visitatori frettolosi, esaltando l'innovazione gratuita a scapito di un più corretto scrupolo conservativo. Ossia la Venaria come Disneyland. Gli interventi sono definiti "volgari" e spacciati come "atto di ardimentoso orgoglio, tale da fare impallidire le operazioni di regime della vicina Francia. Segue lenco delle "trovate immaginose": riempire d'acqua la galleria del Garove per farvi galleggiare la "peota"; l'inserimento di una nuova rampa; la trasformazione della citroniera in "polo museale". "Ma per metterci che?", domandano i firmatari. E dicono a loro l'Egizio lì, non garba. Quindi menano un fendente sull'inserimento del centro "per la conservazione ed il restauro". Scrivono: "Ironia dei termini per una istituzione didattica ancora tutta da pensare, che dalle premesse architettoniche pare piuttosto una scuola per guastatori". Troppo cemento e vetro e ascensori in un luogo che dovrebbe essere trattato con maggior rispetto, senza cadere in un "eccesso barocco" che violenta l'antica eleganza dei manufatti di Alfieri e Juvarra. Cinquanta i firmatari dell'appello, storici dell'arte, architetti, docenti, personalità della cultura: da Silvana Pettenati, a Lionello Gennero, Giorgio Pestelli, Giampiero Vigliano, Franco Rosso, Massimo Firpo, Franco Berlanda, Silvio Curto, Paola Notario, Riccardo Nelva, Guido Gentile, eccetera, eccetera.

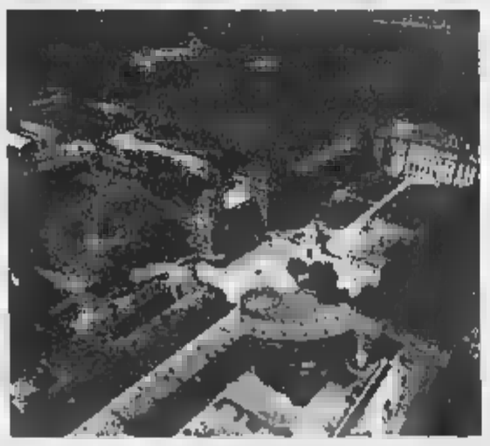

Una veduta aerea della **Reggia di Venaria**. Il progetto di ristrutturazione dell'architetto Gae Aulenti ha scatenato la protesta di cinquanta personalità torinesi che si sono rivolte al ministro Melandri

Le Acli al governo

«Meno fisco su formazione e»

«Abolire la defiscalizzazione delle assicurazioni sulla vita per defiscalizzare invece le spese per assistenza e formazione». E' la «proposta-provocazione» che il presidente nazionale delle Acli Giuseppe Bobba ha rivolto ieri al governo, nel corso dell'intervento con il quale ha chiuso il congresso organizzato da Acli e Patronato Acli, per discutere su «associazionismo in cammino con le famiglie, al servizio delle famiglie». All'incontro hanno partecipato il ministro alla Solidarietà Livia Turco, il parlamentare Mimmo Lucà e l'assessore comunale Stefano Lepri.

Bobba, nel motivare la sua proposta, ha spiegato «che le assicurazioni sulla vita sono forme di risparmio finanziario stipulate da chi ha risorse da accantonare, non certo da poco abbienti. Defiscalizzarle è una doppia ingiustizia. Si attribuisce regime fiscale favorevole a redditi e rilievo, che mentre pagano meno tasse si procurano una dote». Meglio sarebbe sostenere la spesa per assistenza e formazione. Questo non significa parlare di scuole private, mi riferisco alla alla formazione che potrebbe essere incentivata fra soggetti adulti che vogliano investire su se stessi».

Bobba ha proposto anche di offrire più ipotesi d'uso della liquidazione di fine rapporto: «E' già possibile per il lavoratore chiedere anticipi della liquidazione per la prima casa. Perché non potremmo ipotizzare altri usi?». Bobba ha pertanto invitato il governo a «scegliere come linea guida per il futuro un patto che riordini scuola, fisco e assistenza».

Livia Turco ha detto che il governo ha già «avviato una politica a favore della famiglia, una politica che vuole aumentare la spesa sociale, ma che va equilibrata tenendo conto del debito pubblico esistente». Ha poi ricordato che questa «politica, oltre a mettere l'accento su aspetti concreti, si poggia su valori importanti. Non c'è più nessuno che mette in discussione ruolo e legami della famiglia. Mentre in passato notavo in certa sinistra la paura di nominare la famiglia perché vista in contrapposizione con l'autonomia delle donne». «Oggi - ha proseguito Turco - la famiglia non è più considerata un soggetto passivo, ma è una risorsa in un Welfare che vuole realizzare reti comunitarie. Altro valore è il riconoscimento del grave problema della denatalità».

Simonetta

Bianca delle Conserve e le sue marmellate

RIECCOLA Bianca delle Conserve, invidiata da chi con i fornelli non ha dimestichezza e osannata da chi ha eletto la cucina a regno. E' fresco di stampa il quarto libro di Bianca Rosa Gremmo Zumaglini, da trent'anni collaboratrice di Saper spendere con lo pseudonimo che i lettori ben conoscono. Il titolo è «Marmellate», editore Leone & Griffa, 13814 Pollone (Biella), via P. Frassati 164, prezzo 28 mila lire. Ed è proprio con le marmellate e i loro segreti che Bianca fece il suo esordio sulla nostra rubrica.

E', come sempre, un libro ricco di consigli e ricette con un occhio puntato sulla tradizione e l'altro sui suggerimenti pratici per la loro esecuzione e per il miglior risultato possibile. Così si scoprono i segreti di Bianca in cucina, dall'uso della pentina, un addensante che riduce il tempo di cottura necessario evitando anche sprechi di gas, alla sterilizzazione che migliora la conservazione del prodotto nei vasetti di vetro, dall'attrezzatura indispensabile in cucina a come si può capire il punto esatto di cottura. Se molti sanno, ad esempio, che la confettura o marmellata è pronta quando versandone qualche goccia su un piattino si ottiene l'effetto «perla», ma tutti sanno che se la perla si cristallizza, cioè la cottura si è protratta troppo e lungo, si può rimediare: «Basta aggiungere - scrive Bianca - qualche cucchiaio di vino bianco dolce, mescolare e cuocere ancora per un minuto».

Ora per darvi un assaggio di quel che promette il libro.

MARMELLATA PIEMONTESE. Procurarsi 4-5 chili di uva mista, tipo malvasia, bonarda, moscatella; staccare gli acini, metterli in una pentola di rame o di acciaio, schiacciarli, portarli ad ebollizione, cuocere per 5 minuti e lasciare intiepidire. Passare allo staccio, rimettere sul fuoco e cuocere per almeno tre ore rimescolando spesso. Aggiungere piccoli spicchi di due o tre mele cotogne e qualche pera martin intera. Continuare la cottura rimescolando per ottenere la consistenza caratteristica della mostarda, invasare suddividendo i pezzi di frutta, lasciare raffreddare, poi chiudere ermeticamente. «Se la consistenza è giusta occorre sterilizzare; in caso contrario sterilizzare per 15 minuti».

Una lettrice che ci aveva telefonato poco tempo fa sosteneva che nella mostarda si aggiungono anche le nocciole. Ebbene, aveva sbagliato definizione: con le nocciole l'antica **CUGNA'**, che è adatta anche per accompagnare un piatto di bollito misto o un piatto di formaggi freschi o la polenta. Ecco gli ingredienti: due chili di pesche di vigna, un chilo di pesche gialle, 2 chili di pere da cuocere, 1,5 chili di fichi (vanno bene anche quelli piccoli non ancora maturi), 2 chili di nocciole delle Langhe tostate, 3,5 chili di zucchero, 1,5 chili di mosto di dolcetto o nebbiolo. 20 giorni di fermentazione. Lavare, asciugare, snocciolare la frutta, tagliarlo a pezzi, metterla in una pentola con il mosto passato al colino. Portare a lenta cottura (3-4 ore) mescolando spesso, unire zucchero e cuocere ancora. Tostare le nocciole, spaccare il guscio, eliminare la pellicola, frantumarle lasciandone alcune intere, unire al resto e mescolare con cura, togliere dal fuoco dopo qualche minuto, lasciar intiepidire, invasare e quando il composto è freddo chiudere ermeticamente i vasi. Per una lunga conservazione, occorre sterilizzare per circa 20 minuti. Volendo si possono sostituire le nocciole con le noci e chi non riesce a trovare il mosto d'uva lo può sostituire con tre chili di uva nera schiacciata e passata al passaverdura.

MARMELLATA DI ARANCE: sbucciare a velo sottilissimo un chilo di arance e un limone non trattati e lavati, tritare il tutto finemente. Togliere tutta la parte bianca e i semi dai frutti, tagliare a fette la polpa eliminando la pellicina. Versare il tutto in una pentola di acciaio con i semi raccolti in una garza, un chilo di zucchero e un cucchiaino di cognac o calvados, chiudere ermeticamente, sterilizzare 10 minuti.

Castello di
San Giorgio Canavese
Antica dimora dei Conti di Biandrate

ASTA
DI ARREDI e COMPENDI ANTICHI

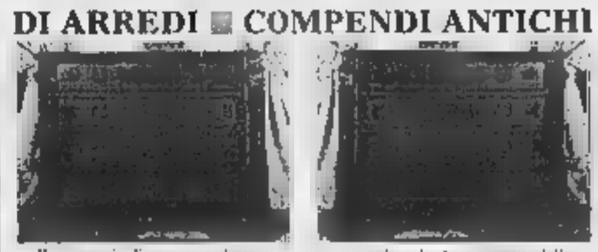

Rara coppia di cassettoni lastronati in noce e radica di olivo eseguiti dalle officine vaticane nel XVII secolo

Gli arredi comprendono: ribalte, trumeau, vetrine, comò; mobili da farmacia, credenze da sacrestia, scrivanie, salotti, divani, tavoli da gioco, secretaire di ebanisterie lombarde, piemontesi, venete, toscane, liguri, romane, napoletane, siciliane, inglesi, francesi, olandesi; ed inoltre sculture lignee, tarsie, specchiere, orologi, marmi, vetri, bronzi, argenti, avori europei, tappeti persiani e caucasici.

STRAORDINARIA RACCOLTA DI DIPINTI E FONDI ORO DI MAESTRI ITALIANI DAL XV AL XIX SECOLO

TORNATE D'ASTA
Oggi ore 15.30
Sabato 20 Novembre ore 15.30
Domenica 21 Novembre ore15.30

Catalogo in loco - Ingresso libero

L'importante vendita di antiquariato è stata affidata alle Case d'Asta

Art & Robert TORINO
CASA D'ASTE PITTI MILANO

S.GIORGIO CANAVESE (TO) Tel. 0124.32.52.96
AUTOSTRADA TO - AO Uscita S.GIORGIO CAN.

DOMENICA 14 NOVEMBRE DALLE ORE 14,30
CORSE AL TROTTO
GLI ANNI DI QUALITÀ IN PISTA!
3 Corsa, ore 15:20 - GRAN PREMIO FRANCIA
m. 2.100 - L. 25.300.000 - EURO 13066,36

1	ZODIACO D'ALFA	PASINI F.
2	ZINASCO	SMORGON M.
3	ZOLA LJ	LOVERA M.
4	ZEUS EGRAL	CASTALDO MASS.
5	ZINIA CASEI	CARAZZA P.
6	NICE	GUZZINATI G.
7	ZERY	GHIGO F.

Il nostro tecnico consiglia: 2 - 4 - 6

CAVALLI & MUSICA:
Ore 18 Grandi successi internazionali '70 - '80 - '90
Degustazione gratuita con l'Asti e doki tipici

INGRESSO L. 7.000 - PER INFORMAZIONI TEL. 011.962.39.05
IPPODROMI DI TORINO - TANG. SUD USCITA DRUENTO

Un FUNERALE PUO' COSTARE DI MENO
Informatevi!
In tutti gli Ospedali e Cliniche non esistono vincoli di scelta dell'impresa:
I FAMILIARI SONO LIBERI NELLA SCELTA
DUE RICERCATE SOLUZIONI a COSTO FISSO
TORINO e PROVINCIA
FUNERALE CLASSICO L. 2.300.000
FUNERALE DI LUSSO L. 3.900.000
ONORANZE FUNEBRI
Numero Verde 800.251645 24 ORE su 24
Servizi domiciliari ed internazionali
disbrigo di tutte le pratiche

Ferme da quasi un anno concessioni edilizie richieste da aziende e condomini

Diecimila pratiche senza risposta

Ai Beni Ambientali in Regione

Maurizio Tropeano

Duecentosettanta giorni senza ottenere il rilascio dell'autorizzazione da parte della Regione Piemonte-Settore Beni Ambientali e Paesistici e nemmeno notizie relative allo stato di avanzamento della pratica. E' successo alla ditta Omer di Avigliana, specializzata nella produzione di spinotti per componenti elettrici, che l'anno scorso, a fronte di una domanda crescente dei suoi prodotti soprattutto da parte dei mercati esteri, decide di ampliare la propria struttura di via Don Balbiano e di programmare l'assunzione di una decina di nuovi operai. Il risultato? Tutto fermo. I dirigenti della Omer hanno fatto anche un confronto fra i tempi di risposta delle varie burocrazie: il Comune di Avigliana ha impiegato 39 giorni per il rilascio dell'autorizzazione; l'Asl 5 ha risposto in 68 giorni. La domanda per ottenere l'autorizzazione Paesistica è ferma negli uffici della Regione dal 15 febbraio 1999. Dunque, nove mesi. Ma il «caso Omer» non è l'unica pratica inevasa. «Quell'ufficio - spiega Antonio Saitta, capogruppo del Ppi in Consiglio Regionale, che sull'argomento ha scritto un'interrogazione urgente insieme al collega Piergiorgio Peano - esamina tra le 14 e le 16 mila domande all'anno. Adesso si stanno vagliando le richieste di maggio ma ci sono da smaltire anche progetti presentati a gennaio. Si può stimare che circa 10 mila domande non abbiano ancora avuto risposta. E' inammissibile».

Il Settore Beni Ambientali e Paesistici della Regione Piemonte esamina le richieste di privati ed enti pubblici relativi per la concessione di permessi edilizi relativi ad aree e zone con vincoli ambientali e paesistici. Un parere vincolante. Il «caso Omer» è emblematico. Il 6 di luglio la ditta sollecita una risposta da parte degli uffici. In quei 5 mesi, però, in via telefonica o attraverso propri rappresentanti, ha contattato a più riprese l'ufficio. I risultati? Risposte interlocutorie ed [redacted] e anche difficoltà nel reperimento della pratica stessa negli archivi. Poi il 7 ottobre arriva da parte degli uffici regionali una prima comunicazione: a luglio è stata effettuata l'istruttoria della pratica. Il 14 ottobre la nuova scoperta: la lettera non è ancora stata firmata. La corrispondenza regionale arriva una settimana fa. Il contenuto? Ancora interlocutorio. Il progetto di ampliamento dell'azienda e con esso i nuovi posti di lavoro possono aspettare.

E così il popolare Saitta [redacted] all'attacco: «C'è una situazione di caos. La legge di riorganizzazione del personale costata decine di miliardi evidentemente non ha portato alcun vantaggio. Non si possono bloccare per così tanto tempo progetti di investimento. Altro che sburocratizzazione». Da qui la proposta dei popolari di «modificare la legge decentrando ai Comuni molte competenze in materia, soprattutto quelle per esaminare i progetti relativi a mansarde, sottotetti e simili».

Lo stabilimento della ditta Omer di Avigliana. Dopo 270 giorni, non ha ottenuto né il rilascio di una [redacted] all'ampliamento né notizie sullo stato di avanzamento della pratica

Ma perché questi ritardi? Dalla Regione si fa sapere che in quegli uffici manca il personale, almeno otto persone sull'organico previsto.

L'annuncio, tra le polemiche, alla mostra-convegno «Info-cannabis 2000» nel Teatro Juvarra

Apre il negozio delle «strenne alla marijuana»

Venderà prodotti legali ottenuti dalla lavorazione della canapa

Giorgio Ballario

Che ne diresti di uno shampoo o di un liquore alla marijuana come regalo di Natale? Oppure di una raffinata camicia tessuta con fibre di «cannabis»? Fra poche settimane anche a Torino sarà possibile acquistare questo particolare genere di strenna, sino ad ora venduta soltanto ad Amsterdam e Zurigo oppure nell'ormai famoso negozio di Milano, inaugurato fra le polemiche un paio di mesi fa. Entro la fine di dicembre, infatti, aprirà i battenti nei pressi di via Garibaldi «Hiosfera», il primo esercizio commerciale torinese che venderà legalmente prodotti ottenuti dalla lavorazione di «cannabis sativa», una variante della pianta con minor percentuale di sostanza psicotropa. Sugli scaffali sarà possibile trovare saponette e pastiglie per la tosse a base di canapa, tisane, semi per insaporire dolci e minestre e persino un kit per coltivare la pianta sul balcone di casa.

La notizia dell'iniziativa - già sin d'ora destinata a suscitare polemiche - è emersa in occasione dell'apertura della mostra-convegno «Info-cannabis 2000», in programma fino a questa sera al Teatro Juvarra. Del resto la manifestazione, promossa dalle associazioni Donna Canapa, Orto Magico, Fuzzy, Cannabis e dalla rivista «Re Nudo», ha già vissuto una vigilia travagliata: il capogruppo di An Ferdinando Ventriglia l'ha bollata come una «due giorni di spaccio», invitando le forze dell'ordine ad intervenire; mentre il titolare del teatro Juvarra ha replicato al consigliere comunale annunciando querele per diffamazione. Anche il verde Silvio Viale, presente al convegno, critica la sortita di An e promette battaglia in consiglio comunale: «Stiamo parlando di altri usi della canapa, ma in ogni caso è scientificamente provato che la marijuana ha meno effetti negativi dell'alcol o del tabacco. Soltanto che An è rimasta indietro su molte cose, regalerò a Ventriglia una piantina di "cannabis sativa" per documentarsi meglio».

Ma al di là delle etichette allusive esposte, che sfoggiano la foglia di marijuana come specchietto per le allodole un po' «fricchettone», la battaglia per la coltivazione della «cannabis» è di natura prettamente economica, come garantisce il presidente dell'AssoCanapa Felice Giraudo, [redacted] sindaco Dc di Carmagnola.

Avvocato alla sbarra

Si [redacted] di 800 milioni dei suoi clienti

Orlando Cirillo, 49 anni, avvocato civilista, con studio in corso Vinzaglio 29, si sarebbe appropriato di circa 800 milioni che i clienti gli avevano consegnato per tacitare i creditori. Nei giorni scorsi è comparso davanti al giudice Gianpaolo Peyron, ma il processo è stato rinviato a febbraio, quando sarà riunificato ad un altro procedimento a carico del legale, sempre per appropriazione indebita. Cirillo ha chiesto tempo per risarcire le parti lese. Intanto il Consiglio dell'ordine forense lo ha cancellato dall'albo degli avvocati. Sui motivi che hanno spinto il legale a razziare il denaro che i clienti gli avevano affidato per transare [redacted] comunque pagare debiti, c'è buio fitto. A palazzo di giustizia girano soltanto voci. Chi accenna a debiti di gioco, chi a donnine. Tante chiacchiere. Una cosa è certa: Cirillo [redacted] poteva sperare di farla franca all'infinito. Prima o poi, come è accaduto, qualcuno dei clienti gli avrebbe chiesto conto del perché il denaro che gli aveva consegnato non era arrivato al creditore. Ma Cirillo, difeso dall'avvocato Giuseppina Cosentino, non ha voluto spiegare al pm Sara Panelli il perché del suo comportamento. Si è avvalso della facoltà di non rispondere. Dal capo di imputazione si legge che avrebbe incominciato ad appropriarsi del denaro dal '96 fino al '98. Una volta scoperto avrebbe tentato con tutti i mezzi di tener buoni i clienti diventati vittime. E sarebbe riuscito a guadagnare un po' di tempo. Ma non poteva certo far apparire per incanto gli 800 milioni ed è finito sotto processo, per appropriazione indebita e patrocinio infedele. Alcuni clienti si sono costituiti parte civile con l'avvocato Antonio Gilestro.

[redacted]

■ **TRENO DEI BAMBINI.** Domani partirà da Porta Nuova il «Treno dei diritti dei bambini», promosso da Unicef-Italia e Arciragazzi per il decennale della Convenzione Onu sui diritti dell'infanzia. Alle 15 inaugurazione con il ministro Livia Turco e la presidente parlamentare della Commissione Infanzia Mariella Cavanna Scirea. Al termine, tavola rotonda con la Regione presso la sala-club Eurostar.

■ [redacted] **CARABINIERI.** Oggi alle ore 11, nella chiesa di Santa Teresa in via Santa Teresa, tradizionale commemorazione dei carabinieri defunti.

■ [redacted] **PER NON [redacted].** Interrogazione del presidente provinciale di An Agostino Ghiglia a difesa dei disabili visivi: chiede alla Città progetti concreti.

■ **MARINAI A VENARIA.** Inaugurazione di un cippo dedicato ai caduti della Marina Militare e Mercantile, oggi a Venaria, su iniziativa del Gruppo Cagnassone dell'associazione nazionale Marinai d'Italia. Precederà la cerimonia una mes[redacted] celebrata alla ore 10 nella chiesa «Madonna della Pace», e un omaggio a [redacted] Cagnassone», madre centenaria del marinaio venariese cui è dedicato il gruppo.

■ **FURTO.** I carabinieri lo hanno sorpreso con il portafoglio rubato in tasca. Nella sala d'attesa di uno studio dentistico di via Garibaldi, Goran Marinkovic, 29 anni, era riuscito a frugare nei cappotti appesi, ma il personale ha avvertito il 112. I militari hanno scoperto che a suo carico c'era un ordine di carcerazione, 4 mesi per una rapina.

■ **SENEGALESI ARRESTATI.** Due senegalesi sono stati arrestati dai carabinieri della compagnia San Carlo che, in un normale controllo in via Saluzzo, li avevano trovati in possesso di un telefonino. Dal proprietario hanno però saputo che non era stato rubato. Gaye Souleymane, 27 anni, e Soumare M'Bare, di 32, temendo l'arresto, hanno aggredito a calci e pugni il maresciallo.

Ancora una volta, Lancia Y esce dagli schemi.

Fino al 30 novembre Lancia Y
da L. 15.500.000*
interamente finanziabili
senza anticipo.

*Prezzo chiavi in mano (esclusa I.P.T.), riferito alla versione Lancia Y elefantino blu 1.1 solo in caso di restituzione del vostro usato che vale zero. 36 quote mensili da L. 482.146 - TAN 7,50% - TAEG 8,95%. In più, L. 250.000 apertura pratica e 20.000 di bolli. Salvo approvazione SAVA. Offerta non cumulabile con altre iniziative in corso e valida solo per vetture disponibili in rete.

È un'iniziativa delle Concessionarie Lancia:

CHIERI
Ellecauto Strada Rocchia, 4 tel. 011.94.25.92.5

CHIVASSO
Evoluzione Strada Torino, 10 tel. 011.91.02.264

CIRIÈ
Picchio & Lamarell Via Roma, 109
tel. 011.92.08.38.1

IVREA
Delreppo Corso Vercelli, 115 tel. 0125.25.1580

PINEROLO (Abbadia Alpina)
Scudo Blu Via delle Rose, 1 tel. 0121.39.28.17

RIVAROLO
Ledico Auto Corso Indipendenza, 98
tel. 0124.42.45.15

RIVOLI
Vencar Largo Susa, 300 tel. 011.95.87.25.7

TORINO
Blu Team-Gruppo Dinamica Corso Marche, 36 tel. 011.71.71.42.2
Centro Auto-Gruppo Spanio
Via Ala di Stura, 80/84 tel. 011.22.51.71.1
Corso Emanuele, 15/0 tel. 011.58.18.92.0
Corso Giulio Cesare, 180 tel. 011.24.24.04.1

Lancar
Corso Regina Margherita, 270 tel. 011.43.75.15.1
Corso Traiano, 70 tel. 011.61.43.78
Sesa Corso Turati, 12 tel. 011.56.82.25.2
Tupcar Via Nizza, 348 tel. 011.66.70.85.8

VENARIA
Bensi Corso Garibaldi, 189 tel. 011.45.51.01.3
Via G. Medici, 11 tel. 011.49.63.44

Il Granturismo

Un secolo 1980 a Torino

36° PUNTATA Un'avventura lunga un secolo: fatti e personaggi che hanno cambiato la città

Quarantamila in piazza contro gli scioperi

Dopo 35 giorni di paralisi della Fiat

Pier Paolo Benedetto

TORINO giunge alla fine degli Anni Settanta estenuata da un groviglio di contraddizioni. Il primo quinquennio delle giunte rosse si consuma in una faticosa opera di ricomposizione sociale cercando di tamponare le devastanti e quasi quotidiane ferite del terrorismo. Nella fabbrica, ossia all'interno dell'enorme calderone della Fiat, si concentrano il massimo della tensione, della ingestibilità e crisi interne ed esterne si sovrappongono con perdita di peso ed immagine dell'azienda.

Pochi per ravvivare : un processo sulle schedature, sul controllo nelle assunzioni, ha tolto ogni filtro facilitando l'ingresso nei reparti di maestranze giovani estremamente conflittuali; sulla scia della crisi petrolifera c'è addirittura ai massimi livelli dirigenziali chi teorizza la fine dell'automobile mentre è ancora fresco il ricordo dello scampato arrembaggio alla proprietà tentato da un di razza, Carlo De Benedetti. La vendita di cospicuo pacchetto a Gheddafi significa ossigeno, ma la produttività e la competitività dell'azienda non decollano. Anzi a raffreddamento del mercato aumenta lo stoccaggio dei veicoli invenduti; diminuisce la produzione, conflittualità. Alcuni dati sono la misura di una situazione fortemente compromessa: 166 scioperi in un mese con punte di 30 scioperi nello stesso periodo a Termoli, 24 alla carrozzeria di Rivalta, 15 alla verniciatura dello stesso stabilimento. Si registra anche l'assurdo del singolo che decide scioperare per proprio conto. All'assenteismo si aggiunge l' di chi fa quel che gli pare: Fiat come il Bahn. Tra cucinieri improvvisati per la «mensa autogestita» si aggirano venditori di brioches, collant, sigarette contrabbando, lenzuola, persino droga. Uno fa il barbiere a tempo pieno. Nascono strategie mai contrattate come lo sciopero che diventa «a gatto selvaggio» o «a pelle di leopardo»: bastano due che incrociano le braccia ad interrompere i flussi della linea di aggio (per altro alienante) e pochi bloccano la produzione di un reparto. Alla debolezza che regna dentro la fabbrica somma la debolezza sindacato che non ha saputo prevedere e imbrigliare le spinte autonome movimento operaio.

Due debolezze e miopia in comune: non aver capito che alla nuova classe operaia, di «andare in Paradiso» non gliene importa nulla e che rema non soltanto contro il potere, lo sfruttamento, la fabbrica in tutte le articolazioni, ma anche contro quegli organismi ai quali la classe operaia da tempo immemorabile ha delegato la propria rappresentanza per la difesa dei diritti e la contrattazione dei doveri. L'operaio di quegli anni contesta la busta paga ma non affida la propria tutela né al sindacato né ai partiti di sinistra né tantomeno al Pci che accusa di «tradimento». I nuovi giovani gridano «Agnelli, Pirelli ladri gemelli» e nello stesso tempo tirano le biglie Luciano Lama, guru della Cgil. Due gli obiettivi della Fiat che i politici sono impotenti il terrorismo e il sindacato debole nel gestire le relazioni con la base: allontanare i provocatori più violenti e alleggerire di numero gli occupati per abbassare i costi del prodotto. Da qui l'allontanamento senza preavviso di 61 dei più violenti (il provvedimento arriva a ridosso dell'uccisione del capo del personale ingegner Carlo Ghiglieno e la richiesta di licenziare oltre ventimila addetti. La prima l'8 ottobre 1979, la seconda l'11 settembre . Inizia una trattativa estenuante. Sindacato e Pci cercano di riappropriarsi del ruolo divenuto evanescente. Al tavolo delle trattative siede il nuovo amministratore delegato della Fiat, Cesare Romiti: per lui e per l'azienda è partita decisiva: qui si rifà la Fiat o si muore. Nel momento in cui lo scontro sembra non avere sbocchi gli operai più combattivi bloccano i cancelli degli stabilimenti: niente esce, nessuno entra. Sono i famosi 35 giorni di mobilitazione totale, bagarre, scioperi generali. Berlinguer riempie piazza S. Carlo, tiene comizi davanti gli stabilimenti; c'è chi provvede al servizio d'ordine e chi memore di antiche lotte lancia parole d'ordine tipo «Prendiamoci la Fiat» e chi risponde dall'alto del suo ruolo istituzionale: «Se occupate sono con voi». Cade il governo Cossiga, la Fiat cede licenziamenti e propone la Cassa integrazione ma l'intesa tra le parti sembra venire. Il 14 ottobre i capi Fiat decidono di riprendersi, dopo anni di vessazioni, il loro spazio: «Vogliamo lavorare, fuori gli sfaticati». Indicono riunione al Teatro Nuovo per ascoltare uno di loro, Luigi Arisio. Pensano di essere in pochi, si ritrovano a migliaia. In corteo sfilano per la città, in silenzio. Il giorno dopo sindacati e Fiat siglano l'accordo sulla mobilità. Lo slogan «Il posto di lavoro non si tocca» entra nel repertorio delle parole morte. Finisce anche l'era della catena di montaggio, dalla fabbrica escono decine di migliaia di operai ed entrano i robot. «Prepensionamento» e «Incentivazione» le nuove parole, «Uno» la vettura della ripresa.

La protesta davanti a tutti i cancelli sostenuta anche dal segretario del partito comunista Enrico Berlinguer Poi la clamorosa reazione dei «quadri» porta alla storica resa del sindacato

La marcia dei 40 mila lungo le strade del centro, Berlinguer davanti agli stabilimenti di Mirafiori e (sopra) un della protesta operaia

Fu la battaglia più dura mai combattuta in Italia

Cesare Annibaldi

SONO passati quasi vent'anni, ma i «35 giorni» dell'ottobre 1980 non sembrano aver perso la loro forza evocativa e l'alone di emotività che li circonda. Come la vicenda si è svolta in modo avvincente come se fosse stata pensata da un abile sceneggiatore, il progressivo caricarsi delle tensioni, sempre più forti con il trascorrere del tempo e la crisi liberatoria finale quasi un epilogo a sorpresa - quando la parte che sembrava destinata a cedere ha inaspettatamente vinto, grazie a una mobilitazione di cittadini e lavoratori.

La realtà fu certamente molto più complessa e non riconducibile ad uno schema e la televisione e gli altri mezzi di informazione ebbero un ruolo importante nello scandire i tempi del braccio di ferro fra azienda e sindacato. Ma la drammaticità dello scontro era nei contenuti stessi: la minaccia di perdere il posto di lavoro per i 15.000 lavoratori oggetto della procedura di licenziamento, da un lato; il futuro della Fiat dall'altro, perché dall'esito della vertenza dipendeva la possibilità di riacquistare la competitività indispensabile per rimanere efficacemente sul mercato.

Cesare Annibaldi

D'altra parte tutte le componenti del quadro erano eccezionali: non solo la materia, ma anche il luogo dello scontro, gli stabilimenti di Mirafiori e di Rivalta, che costituivano una delle più grandi concentrazioni operaie nel mondo; la durata della vertenza che non aveva precedenti nella esperienza italiana; la discesa in campo del segretario del partito comunista; il coinvolgimento di tutta una città.

Ma il motivo principale del perdurare del ricordo dei 35 giorni è soprattutto la marcia dei 40.000, che ha dato un significato emblematico all'intera vicenda. Essa è diventata il simbolo del capovolgimento dei rapporti di forza tra sindacato e azienda a favore di quest'ultima, così come l'autunno del 1969 aveva rappresentato l'inizio di più di 10 anni di egemonia del sindacato. Il processo che portò a quella svolta fu innescato dalla decisione unilaterale dell'azienda di procedere alla riduzione del personale e di adottare una linea di fermezza che riduceva gli spazi per la contrattazione. Questa posizione rappresentava un radicale cambiamento dopo dieci anni di tentativi, risultati peraltro inefficaci, di ottenere attraverso la contrattazione un contenimento ed un riassorbimento della pressione sindacale. La durezza della reazione sindacale e le posizioni oltranziste delle cosiddette avanguardie portarono all'occupazione di Mirafiori e diedero allo scontro il significato di una lotta senza spazi di , esaltando la contrapposizione dei valori in gioco.

Il corteo del 14 ottobre è stato un fatto assolutamente nuovo. Per la prima volta una grande manifestazione di piazza avveniva non a sostegno, ma in opposizione alla linea perseguita dal sindacato e con una forza tale da imporre a quest'ultimo di chiudere la vertenza. E' sembrata a molti la contrapposizione simbolica alle grandi manifestazioni sindacali del 1969.

All'esito di questa vertenza sono state ricondotte anche alcune altre importanti conseguenze manifestatesi, a livello nazionale, lungo tutti gli Anni 80: il cambiamento nelle relazioni industriali, con la creazione di una chiara partecipativa; il proporsi dei quadri intermedi come categoria; il riconoscimento della priorità del tema della competitività. A livello aziendale, invece, l'immagine del management si sviluppò da quel in avanti non solo con il completamento della ristrutturazione, ma con l'avvio di un programma di forti investimenti in mezzi di produzione e in prodotti, creando così le premesse per la grande ripresa degli Anni 80.

Direttore centrale delle politiche sociali e culturali della Fiat

le date

Gennaio 1979: il 19 rapito il nipote del fondatore della Lancia, Marco Gatto, 21 anni; il 19 ucciso dai terroristi l'agente carcerario Giuseppe Lorusso, 30 anni.

il 1° terroristi sparano a Grazio Romano, medico alle Nuove; il 5 commando terrorista di donne ferisce la vigilatrice delle Nuove, Raffaella Napolitano; il 13 assalto terrorista nell'ufficio della ditta Navone che aveva lavorato al nuovo carcere delle Vallette: nell'incendio ustionato il nipote Marco di 27 anni; il 28 uccisi dalla polizia in un bar di via Veronese i terroristi Matteo Caggegi e Barbara Azzaroni.

Marzo 1979: il 9 un agguato alla polizia in Millio, le Br uccidono per lo studente, Emanuele Iurilli di 17 anni; il 14 ferito funzionario Fiat, Giuliano Prina, 45 anni.

Aprile 1979: il 18 liberato Marco Gatta, pagati 742 milioni; il 21 distrutto il reparto selleria della Lancia e disordini all'Università; il 24 ferito dalle Br il giornalista Rai Franco Piccinelli.

Giugno: il 28 in appello confermate pene da a ai dirigenti dell'Ipca per 134 morti.

Luglio 1979: il 18 le Br assassinano nel bar dove furono Caggegi e Azzaroni, il proprietario Carmine Civitate di 39 anni. Agosto 1979: il 28 il Toro dà l'addio a Filadelfia.

: il 21 Carlo Ghiglieno, dirigente Fiat assassinato da terroristi.

Ottobre 1979: il 4 ferito Cesare Varetto della Fiat; il la Fiat licenzia operai accusati di "violenze".

Novembre 1979: il sequestrato Marcellino Talladira.

Dicembre 1979: il 21 assalto terrorista alla Scuola di amministrazione industriale di via Ventimiglia; 200 sequestrati, dieci persone ferite alle gambe.

Gennaio 1980: il 30 assalto terrorista alla Framtek (Teksid) di Avigliana con bombe, ucciso Carlo Ala.

Febbraio 1980: il 20 blitz di Dalla Chiesa: presi Peci, Micaletto e altri 2 terroristi.

Marzo 1980: il 9 il cinema Corso distrutto da un incendio; il 24 uccisi su corriera diretta nel Cuneese 3 agenti in servizio antirapina: Paolo Centruni, Sergio Petrucelli, Giuseppe Demontis; il 28 folla ai funerali di Macario.

Aprile 1980: l'11 smantellata la colonna torinese Br.

Giugno 1980: il 9 rapita in casa a Avigliana Alma Rosa Brusin; il 10 alle comunali Novelli ottiene 90 mila preferenze. Eletti per la prima volta i consigli di circoscrizione.

Luglio 1980: il 31 Romiti è nominato amministratore unico della Fiat.

Settembre 1980: il 6 la Fiat denuncia 24.000 esuberi; il chiede da 12 a 15 mila licenziamenti; il 27 si dimette il governo Cossiga e la Fiat sospende i licenziamenti, chiesta cig per 24 mila.

Ottobre 1980: il 14 marcia dei mila; il 15 accordo Fiat-sindacato.

Fatevi un regalo:
dal 15 novembre al 7 gennaio tutti i nostri mobili
COSTANO ANCORA MENO
... e da Giordano Arreda pagare non è più un problema!

Sfruttate le particolari ULTRAOCCASIONI che GIORDANO ARREDA offre solo per questo periodo sulle 2000 ambientazioni in mostra. GIORDANO ARREDA a Feletto Canavese con 10.000 mq. di esposizione è il più grande mobilificio del Piemonte. Brindate felici per gli affari d'oro che GIORDANO ARREDA vi offre, sempre con eccezionali soluzioni di pagamento veramente per "ogni tasca". *Quando un cliente compra un mobile da GIORDANO ARREDA, esce sempre sorridendo!*

FELETTO CANAVESE (TO)
LUNEDÌ h.15-19,30 / dal MARTEDÌ al VENERDÌ h.9-12,30 / 15-19,30
SABATO e DOMENICA continuato h.10-19,30

DOMENICA SEMPRE APERTO dalle 10 alle 19,30

Giordano Arreda
la tua casa. Non a caso.

L'elenco dei Comuni a rischio nel dossier del ministero per l'Ambiente

Frane, è allarme in Val Susa

La Comunità montana ha predisposto in questi anni un piano quinquennale di interventi
E' in linea col progetto dell'autorità di bacino del Po: prevede 120 miliardi di investimenti

Amedeo Macagno
OULX

Rischio idraulico ed idrogeologico elevato su buona parte del territorio della provincia di Torino. E la Valle di Susa viene segnalata a rischio molto elevato. Lo dice un'inchiesta che il ministro dell'Ambiente Ronchi presenterà domani sera a Roma. Le situazioni più gravi riguardano i Comuni montani dell'Alta Valle di Susa e Chisone. Si parla di squilibri sui principali corsi d'acqua con possibilità di gravi inondazioni, frane e smottamenti. Un dissesto idrogeologico che viene attribuito a tutti i versanti alpini attraversati dalla Dora Riparia, a partire dai sottobacini della Dora di Bardonecchia ai torrenti Ripa, Thuras e Piccola Dora, con rischi anche per i centri abitati: Bardonecchia, Beaulard, Oulx, Cesana, Claviere.

Gravi dissesti interessano inoltre i versanti del monte Chaberton, strada statale 24 Monginevro, la zona di Sauze d'Oulx, Salbertrand fino ad arrivare oltre Exilles. E venerdì, in una riunione della comunità montana Alta Valle Susa, si sono gettate le basi per predisporre un piano quinquennale di interventi per i territori giudicati più a rischio in linea con il Pai (Progetto di piano per l'assetto idrogeologico formulato dall'autorità di bacino del fiume Po con sede a Parma). La bozza del piano prevede interventi per circa 125 miliardi. «Contro frane e smottamenti - ha detto Evelina Bertero, presidente della Comunità montana - anche grazie all'impegno del Consorzio forestale Alta Valle di Susa, stiamo per portare a termine lavori per circa 12 miliardi, interamente finanziati dalla Regione e stiamo realizzando continue opere di manutenzione idrogeologica per il corretto deflusso delle acque di vari torrenti della zona».

Uno scorcio della statale Oulx-Cesana: molti Comuni dell'Alta Val Susa considerati dal ministero dell'Ambiente ad alto rischio idrogeologico

LA MAPPA DEL DISSESTO

RISCHIO ELEVATO

ALA DI STURA
ALBIANO D'IVREA
ALMESE
ALPETTE
ANDEZENO
ANGROGNA
AVIGLIANA
BALDISSERO TORINESE
BALME
BANCHETTE
BOBBIO PELLICE
BORGOFRANCO D'IVREA
BRANDIZZO
BRICHERASIO
BROZOLO
[illegible]
[illegible]
BUSSOLENO
BUTTIGLIERA ALTA
CAFASSE
CAMPIGLIONE-FENILE
CANTOIRA
CAPRIE
CARIGNANO
CASELLE TORINESE
CASTAGNETO PO
CASTIGLIONE TORINESE
CAVAGNOLO
[illegible]
CERES
CHIALAMBERTO
CHIANOCCO
CHIESANUOVA
CHIUSA SAN [illegible]
CHIVASSO
CICONIO
CIRIE'
COAZZE
COLLEGNO
CONDOVE
CUORGNE'
EXILLES
FENESTRELLE
FOGLIZZO
FORNO CANAVESE
FRASSINETTO
GARZIGLIANA
GASSINO TORINESE
GIAGLIONE
GROSCAVALLO
IVREA
LA LOGGIA
LAURIANO
LEMIE
LOMBRIASCO
LUSERNA SAN GIOVANNI
LUSIGLIE'
MACELLO
MASSELLO
MATTIE
MEANA DI SUSA
MOMPANTERO
MONCALIERI
MONTALTO DORA
MONTANARO
NOVALESA
OSASCO
OZEGNA
PANCALIERI
PEROSA ARGENTINA
PERRERO
PINEROLO
PINO TORINESE
QUASSOLO
QUINCINETTO
ROMANO [illegible]
RUBIANA
SALASSA
SALZA PINEROLO
[illegible] CANAVESE
[illegible] GIORGIO CANAVESE
SAN GIORIO DI SUSA
[illegible] GIUSTO CANAVESE
SAN MAURO TORINESE
SAN PIETRO VAL LEMINA
SAN RAFFAELE CIMENA
SAN SECONDO PINEROLO
SAUZE CESANA
SCIOLZE
SETTIMO TORINESE
SETTIMO VITTONE
[illegible]
TAVAGNASCO
TORINO
TORRE PELLICE
USSEAUX
USSEGLIO
VAIE
VALPRATO SOANA
VENARIA REALE
VEROLENGO
VERRUA SAVOIA
VESTIGNE'
VIGONE
VILLAFRANCA PIEMONTE
VILLANOVA CANAVESE
VILLAR [illegible]
VILLAR FOCCHIARDO
VILLAR PELLICE
VILLAR PEROSA

RISCHIO MO

[illegible]
BARDONECCHIA
BORGONE DI SUSA
CESANA TORINESE
CHIOMONTE
CLAVIERE
GRAVERE
MONCENISIO
OULX
PRAGELATO
PRALI
SALBERTRAND
SAN DIDERO
SANT'AMBROGIO DI TORINO
SANT'ANTONINO SUSA
SAUZE D'OULX
SESTRIERE
SUSA
VENAUS

GS
SUPERMERCATI
domenica 14 aperti
dalle 9.00 alle 13.00 dalle 15.00 alle 19.00
TORINO:
- Via Bainsizza 10/E
- Via Tripoli 5
- Via Gorizia 82
- C.so Siracusa 73/C
- Via Borsi 123/A
- Via Chiesa della Salute 132
- Viale Dei Mughetti 13
- Via Stradella 192
- C.so Cadore 41/C
Si informa che l'apertura dei punti vendita dipende dalla decisione di ogni singolo comune

CORSO DI A[illegible]
[illegible]

tuttoaffari
011-515[illegible]
TUTTE LE DOMEN[illegible]
IL TUO GIORNALE DI ANNUNCI GRATUITI
LA STAMPA

I [illegible]
LUNEDÌ: Tuttosoldi - MERCOLEDÌ: Tuttoscienze
VENERDÌ: TorinoSette (solo Torino)
SABATO: Specchio e TuttoLibriTempoLibero
DOMENICA: Tuttoaffari (solo Torino)
LA STAMPA

[illegible]
FerreroLegno Porte®
www.ferrerolegno.it

VOLETE TOCCARE
CON MANO
L'ALTA QUALITÀ
FERREROLEGNO?

RivolgeteVi
al punto vendita autorizzato più comodo,
troverete le soluzioni
alle esigenze di arredamento
con la garanzia dell'assistenza
e di una perfetta installazione
delle porte.

ARREDOPORTE S.N.C.
di [illegible] MORENO e TIZIANO
Via San Rocco, 26 - 10043 Orbassano (TO)
tel. 011 [illegible]

CAFASSO S.N.C. di CAFASSO G. & C.
Via Garibaldi, 8
14022 Castelnuovo [illegible] Bosco (AT)
[illegible] 011 9876210

FORNENGO S.R.L.
Lungo Dora Napoli, 86/A - 10152 Torino
[illegible] 011 2446811

FRACCHIA & C. S.N.C.
Corso Vercelli, 149 - 10015 Ivrea (TO)
tel. 0125 251130

G.G.F. di GILI & MONGANO & C. S.A.S.
Via Casalgrasso, 9/11
12030 Polonghera (CN)
tel. 011 974475

MAUTINO ARMANDO & C. S.N.C.
Via Argentera, 87 Fraz. Pasquaro
[illegible] - Rivarolo Canavese (TO)
tel. 0124 [illegible]

PIGLIA REMO S.N.C.
di ING. [illegible] PATACCIA [illegible] M. NOTARI
Via Podgora, 7 - [illegible] Grugliasco (TO)
tel. 011 4114966

TORINO PORTE S.R.L.
Via Desana, 4
10156 Torino
tel. 011 [illegible]

C'È DI BELLO CHE È
FerreroLegno Porte®

ATTRAVERSO LA PORTA DELL'ESPERIENZA CINQUANT'ANNI DI AF

CCB Torino 2

Pinerolo, entrambi si dichiarano innocenti. La Deutsche Bank parte civile

Il titolo da un miliardo era falso

Processati due imprenditori

Difficile ricostruzione per scoprire chi ha emesso il clamoroso bidone

Gialmo

PINEROLO

Processo a due imprenditori per un falso certificato di deposito al portatore da un miliardo, apparentemente emesso dalla Deutsche Bank di Milano. Gli imputati, accusati di ricettazione, sono Michele Mignone, anni, gestore a Bardonecchia di alcuni impianti di risalita, e Valentino Santucci, anni, arredatore pinerolese. Tutto ruota attorno a questo titolo al portatore che sarebbe stato esigibile a partire dal 21 novembre 98. Secondo la ricostruzione degli inquirenti, il titolo sarebbe stato consegnato da Santucci a Mignone. E Mignone avrebbe cercato di usarlo come garanzia per un prestito bancario. Il punto da chiarire è, sostanzialmente, uno: sapevano che quello era un falso? E lo sapevano entrambi?

La vicenda è stata ricostruita dal giudice di Pinerolo, Alberto Giannone, nel corso di un lungo dibattimento che è stato rinviato per la sentenza al 10 gennaio. Non è escluso il colpo di scena finale. Nel corso degli interrogatori, infatti, è saltato fuori una terza persona, Fabrizio Di Maggio. Il suo nome l'ha fatto Santucci: «Conoscevo il Mignone poiché in passato gli avevo prestato milioni e quando era venuto a chiedermi nuovamente un aiuto, dopo avergli spiegato che attraversavo un momento in cui non ero in grado di fargli un prestito, avevo deciso di dargli una mano mettendolo in contatto con un mio conoscente, Fabrizio Maggio, che a Pinerolo aveva ufficio nel quale gestiva pratiche di finanziamenti». Il giudice, per un supplemento d'indagine, ha quindi deciso di far identificare dai carabinieri il Di Maggio per farlo comparire in aula.

In aula, i due imputati hanno tenuto comportamenti diversi. Infatti, mentre Michele Mignone, difeso dall'avvocato Riccardo Faga, si è avvalso della facoltà di non rispondere, Valentino Santucci, con dovizia di particolari ha ricostruito una parte di questa vicenda, che vede coinvolto in quanto sarebbe stato proprio lui a consegnare al Mignone il falso certificato di deposito.

Spiega l'avvocato Dario Rol difensore di Santucci: «La posizione del mio assistito marginale, lui si è soltanto limitato a consegnare questo documento, che aveva ottenuto da scente. Per sostenere l'accusa di ricettazione si dovrà dimostrare e provare il dolo specifico».

Il certificato incriminato non è stato mai prodotto in aula, ma nel fascicolo vi era solo la fotocopia l'impiegata della Deutsche Bank di Torino si era fatta quando il Mignone era presentato allo sportello. Precedentemente l'imprenditore di Bardonecchia aveva già tentato con l'Istituto San Paolo di presentare il certificato per ottenere prestito; tentativo inutile. La Deutsche Bank, dal canto suo nel procedimento di Pinerolo, con l'avvocato Giuseppe Volante, si è costituita parte civile.

A far partire l'inchiesta erano state due denunce, una della banca tedesca e l'altra del Mignone, che una volta scoperto l'inganno del falso certificato si era rivolto alla polizia finendo poi tra gli imputati.

L'inchiesta partì dalla denuncia delle persone che ora è imputata

Drammatiche conseguenze dell'incidente avvenuto tra Poirino e Pessione

Tredici anni, morto dopo il frontale

Studiava a Chieri: altri tre bambini sono feriti

Non ce l'ha fatta: Fabrizio Valle, 13 anni, è morto all'ospedale Regina Margherita dove era stato ricoverato dopo uno spaventoso incidente avvenuto venerdì sera un cavalcavia tra Pessione e Poirino. Abitava con i genitori a Valfenera, provincia Asti, ma gran parte della sua vita si svolgeva nel Chierese: studiava all'istituto San Luigi di Chieri; il padre, Giambattista, è il titolare di un negozio d'acquari a Poirino, in via Indipendenza 4. Mezzo paese, ieri, ha testimoniato il suo sbigottimento raccogliendosi davanti quella saracinesca abbassata. Su un foglio scritto: «Chiuso per lutto».

Il piccolo **Fabrizio Valle** aveva 13 anni Viveva con la famiglia a Valfenera, in provincia di Asti, ma studiava al San Luigi Chieri

Venerdì sera, Fabrizio era su una Uno guidata dalla mamma di compagno, Natalina De Francesco, residente in via Isolabella 24 a Poirino. Con lei, oltre a Fabrizio, c'erano il figlio, Andrea, 12 anni, e un altro amichetto, Giovanni Pertusio, tutti allievi del San Luigi di Chieri. Mancavano pochi chilometri all'ingresso di Poirino quando, all'altezza dell'autostrada, l'auto si è scontrata frontalmente con la Marbella guidata da Luciana Rizzo, che viaggiava con il figlio Andrea 11 anni: nello scontro, il bambino si è fratturato un femore. L'allarme è scattato subito. Agli uomini del 118, ai vigili del fuoco di Riva e ai carabinieri si è presentata una scena agghiacciante: Natalina De Francesco era incastrata tra le lamiere, mentre Fabrizio Valle aveva perso conoscenza e gli altri bambini, feriti, chiedevano aiuto. Sono stati ricoverati all'Ospedale Maggiore di Chieri al Regina Margherita.

Ragazzino di Alpignano

rimproverato e sparisce per 2 ore

ALPIGNANO. Rimproverato da un'insegnante salta dalla finestra, al primo piano, e sparisce per due ore nel bosco. Andrea, lo chiameremo così, ha 12 anni e frequenta la seconda media alla scuola media Tallone. Durante la fuga di venerdì mattina non si è procurato nessuna ferita, ma ha messo in allarme i familiari e tutti i suoi professori. «Probabilmente era proprio questo l'obiettivo del ragazzino - commenta il preside della Tallone Giovanni Delle Grottaglie -. Voleva attirare su di sé l'attenzione e lo ha fatto nel modo più plateale». La pensa allo stesso modo anche la mamma di Andrea: «Forse ha pensato che facendomi preoccupare per la sua sparizione non l'avrei sgridato per la nota».

Al Mauriziano

«Più di sei ore in attesa del referto»

Più di 6 ore su una sedia o una barella del pronto soccorso in attesa che arrivi il referto dal reparto di radiografia. E' successo ieri pomeriggio all'ospedale Mauriziano, dove una quindicina di pazienti - in gran parte anziani - sono stati costretti a bivaccare nei corridoi del dipartimento d'emergenza perché la radiologia è rimasta «scoperta» per alcune ore. «Ho portato mia madre al pronto soccorso perché aveva una forte bronchite influenzale - racconta Ugo D'Angelo - siamo arrivati alle 11 e mezza, l'hanno visitata e mandata a fare una lastra. Sono passate più di ore e non ci hanno ancora dato il referto». «Il disservizio c'è stato - ammette il primario del pronto soccorso, Aldo Soragna - colpa di un'afluenza superiore alla norma e di un "buco" di qualche ora del servizio di radiologia: purtroppo nei giorni festivi il radiologo non è presente per l'intera giornata e viene chiamato soltanto per i casi di emergenza».

Nel quartiere S. Filippo

Aperti oggi i d'antiquariato

Anche oggi sono aperte le botteghe antiquarie del quartiere San Filippo. Un bell'itinerario tra via Maria Vittoria, via Bogino, via San Francesco da Paola, piazza Carlina e via dalla presentazione alla Expora una magnifica collezione di Potichos settecenteschi decorate con carta, alle novanta piccole cioccolattiere e caffettiere "egoiste" di Casartelli, all'arte povera innesto modernissimo di "poveristi" (Paolini, Merz, Pistoletto ecc..) da Lalla Daro, ai bei mobili sottocenteschi Pellegrino, ai vetri muranesi di Ecodiforme, agli oggetti "d'architetto" di Targa Ed ancora i mobili lucrati di Ghiggia, i libri illustrati francesi di Biggio, le cornici dorate di Dutto, le sculture bellissime di Sibona, i quadri di Tabusso alla Carlina.

Oggi

Alle 15,30, nella chiesa di San Filippo, l'arcivescovo presiede la concelebrazione eucaristica durante la quale vengono conferite ordinazioni diaconali.

Bus. Sono diminuite fino a un terzo le multe all'interno delle strisce blu da quando è in vigore la tariffa delle 60.600 al posto della penale da 18 mila. Nella prima settimana a fronte delle vecchie 7200 state staccate 2395. Per la doppia fila siamo ad una media di 30 al giorno.

Nel 2000! Domani, ore 9, nella sala «500» del Lingotto, si apre il convegno «Crescere nel 2000: a scuola e in città».

Banchetto biologico offerta di un piatto di pasta e fagioli, ieri, in via Garibaldi. L'hanno allestito i Verdi, lanciando, anche in Piemonte, la campagna per la sicurezza alimentare, volta a promuovere il «biologico» e contrastare il «transgenico». A sostegno, il Sole che ride presenterà in Comune e Regione, ordini del giorno per favorire la diffusione delle mense biologiche in scuole e ospedali

IMPRESE ARTIGIANE. Domani alle ore 11 presso la sede Cna in via Roma 366, incontro con i mass-media del presidente nazionale Cna Gianario Nieddu, l'assessore regionale Pichetto Fratin e il presidente regionale Federico Casetta. Al centro dell'analisi, prospettive e problemi del settore.

Oggi e domani si vota per il rinnovo degli organi statutari dell'Istituto nazionale di Previdenza Giornalisti. Il seggio presso gli Uffici della Subalpina, in corso Stati Uniti 27, sarà aperto oggi dalle 10 alle 20 e domani dalle 10 alle 18.

La facoltà di Economia organizza un ciclo di incontri con manager sulle future esigenze del mercato del lavoro presso l'aula magna di corso Unione Sovietica 218 bis. Si comincia domani alle 17 a parlare di banche, assicurazioni e mercati finanziari con Carlo Brignone (Banca Brignone), Bruno Picca (SanPaolo Imi), Giorgio Cesolin (Toro Assicurazioni), Giulio Lubatti (partner Arthur Andersen) e Renzo Bianchi (consulente finanziario).

L'iniziativa di governo e Comune è stata finanziata con 400 milioni

Un milione alla neo-mamma

Da domani contributi anche per il terzo figlio

Mondo

Potranno usufruirne le famiglie regolari, quelle monoparentali e le coppie di fatto. Non esistono pregiudiziali nell'erogazione degli assegni di maternità e di quelli per il terzo figlio, se non i requisiti illustrati ieri a Palazzo civico dal ministro per la Solidarietà Livia Turco e dall'assessore ai Servizi sociali Stefano Lepri. Da domani la doppia iniziativa decolla anche a Torino. Due contributi per due obiettivi diversi, ha sottolineato il ministro, benché entrambi vadano letti nel contesto delle politiche sociali promosse dal Governo.

Qualche centinaio (400- 500) quelle a oggi pervenute.

STANZIAMENTI. Cento milioni per il '99, altri 300 per il Duemila.

REQUISITI. Assegno di maternità: madri di bimbi nati dopo il primo luglio '99, che non abbiano finito dell'indennità di maternità di importo superiore a un milione. Assegno per il terzo figlio: nuclei familiari in cui siano presenti tre figli minori. Comuni a entrambe le iniziative: cittadinanza italiana; residenza a Torino all'atto della domanda; iscrizione dei figli nella scheda anagrafica del richiedente; reddito familiare entro una certa soglia; possibilità di godere di entrambi i trattamenti.

IMPORTI. Maternità: fino a 200 mila lire mensili per 5 mesi. Terzo figlio: fino a 200 mila lire mensili per 13 mesi. Seguono per entrambi i trattamenti prospettive e condizioni (vedi tabella).

CALCOLO DEL REDDITO. Maternità: il reddito familiare non deve aver superato nell'anno precedente la richiesta i 50 milioni per famiglie di tre componenti. Terzo figlio: in questo caso il «tetto» è di 36 milioni per famiglie di cinque componenti. Indicazioni comuni a entrambi gli assegni: se il nucleo familiare è più numeroso, la soglia del reddito è aumentata con una apposita scala di equivalenza; la soglia è innalzata anche in virtù di particolari condizioni (portatori di handicap, un solo genitore o entrambi i genitori al lavoro); nel calcolo sono applicabili numerose detrazioni (valore prima casa, rate mutuo da pagare) e franchigie (primi milioni di patrimonio).

EROGA L'ASSEGNO. Il Comune concede o nega il contributo (informando comunque il richiedente): nel primo caso, la comunicherà all'Inps, che provvederà a liquidarlo. Maternità: l'importo sarà liquidato in un'unica soluzione, il pagamento avverrà entro 45 giorni dalla trasmissione dei dati all'Inps. Terzo figlio: il versamento sarà liquidato in due rate, il pagamento avverrà 45 giorni prima della scadenza di ciascun semestre di competenza. Attenzione: per le richieste presentate nel '99 (sui due fronti), la corresponsione della cifra avverrà entro 60 giorni dalla data di ricezione da parte dell'Inps.

Maternità: 21 marzo Duemila per i nati dal luglio al dicembre '99, entro mesi dalla nascita per i bimbi nati dopo il primo gennaio. Terzo figlio: 21 marzo Duemila per i nuclei con tre minori presenti nel '99, 31 gennaio 2001 se il terzo figlio è nato nel corso del Duemila. Attenzione: per entrambi i trattamenti saranno liquidate anche le somme maturate prima della presentazione della domanda.

RIVOLGERSI. Cardine delle due iniziative, è la convenzione stipulata dal Comune con numerosi Centri di assistenza fiscale (Caf): 22 in città (vedi tabella). Presso questi terminali gli interessati potranno ritirare tanto il modulo per la richiesta quanto l'«Indicatore della situazione economica», finalizzato ad accertare il reddito della famiglia. Due le possibilità offerte al cittadino: o compila la modulistica per proprio conto (salvo sottoporla a verifica) o si avvale dell'assistenza gratuita fornita dal Caf di riferimento, al quale andrà in ogni caso consegnata. Prendete nota: eventuali variazioni nella composizione della famiglia vanno comunicate al Caf che ha prestato assistenza.

INFORMAZIONI. Se la funzione di consulenza è stata affidata ai Caf, quella puramente informativa e di coordinamento rimane al Comune, affiancato dai centri dei servizi socio-assistenziali presenti nelle dieci circoscrizioni (vedi tabella).

DOVE INFORMARSI

Uno qualsiasi dei Centri dei Servizi Socio Assistenziali di Circoscrizione (ore 9/16 dal lunedì al giovedì, ore 9/12 il venerdì), che si trovano nell'elenco telef. sotto la voce "Comune di Torino. Circoscrizioni"

Uffici Assegni alle famiglie della Divisione Servizi Socio Assistenziali (ore 9/12,30 e 13,30/16 dal lunedì al venerdì); numero verde 800732040

Linformacittà (ore 8,30/16 dal lunedì al venerdì) numero verde 800019531

Informagiovani (ore 14/18,30 i giorni tranne e domenica); telefono 011 4424976/7

Punto Informativo Antichi Chiostri (ore 10/19 tutti i giorni escluso il lunedì); telefono 0114423838

Ufficio Rapporti con la Cittadinanza della divisione Servizi Socio Assistenziali (ore 9/12 dal lunedì al venerdì); telefono 0114425111

Punti Informativi già funzionanti nelle Circoscrizioni: Informa2 (tel. 0114435250/1/2), Informa3 (tel. 0114435350/1), Informa5 (tel. 0114435550/2), Informa6 (tel. 0114435606/7), Informa7 (tel. 0114435752), Informa10 (tel. 0114435050/75)

Sito Internet, al seguente indirizzo: http://www.comune.torino.it/assegni

CAF

Zona Centro	Via delle Orfane, 5/A	011 - 4367055
Zona Centro	Via Garibaldi, 38	011 - 4366546
Zona Centro	Via Barbaroux, 43	011 - 539885
Zona Centro	Via S. Massimo, 48	011 - 837000
Zona Crocetta	Via Sacchi, 45	011 - 5097310
Zona Mirafiori Nord	C.so Sebastopoli, 286	011 - 3290488
Santa Rita	C.so Orbassano, 203/C	011 - 351571
Zona Cenisia	Via Pragelato, 24	011 - 385370
Zona Parella	Via G. Medici, 102	011 - 748575
Zona San Donato	Via Cibrario, 33 - 1° P.	011 - 4371873
Zona M. di Campagna	Via Portula, 20	011 - 258473
Zona Barriera di	P.zza Bottesini, 5/A	011 - 235724
Zona Barriera Milano	Via Elvio, 13	011 - 2481773
Zona Barriera di Milano	Via Belmonte, 7/F	011 - 853361
Zona Aurora Rossini	Via Pedrotti, 5	011 - 2442494
Zona Aurora Rossini	Via Padova, 35	011 - 2474585
Zona Vanchiglia	Via Oropa, 35	011 - 8174030
Zona San Salvario	Via Nizza, 36/A	011 - 6693801
Zona San Salvario	Via Madama Cristina, 85/D	011 - 6508584
Zona Nizza Mille Fonti	Via Broni, 3	011 - 6647321
Zona Lingotto	Via Pio VII, 97 ang. via Invernizio	011 - 6177239
Zona Mirafiori Sud	Via Roveda, 17	011 - 3472825
Collegno	Via Morandi, 5	011 - 4151200
Moncalieri	C.so Trieste, 23	011 - 6401730
Moncalieri	C.so Savona, 4	011 - 6408465
Settimo T.se	Via Matteotti, 6	011 - 8970887
Settimo T.se	P.zza Vittorio Veneto, 6	011 - 8169811
Rivoli - Cascine Vica	C.so Francia, 119	011 - 9552014

NOTA Elenco dei C.A.F. che hanno ad assicurato la disponibilità accoglierà le richieste per gli assegni di maternità e per il terzo figlio (aggiornato al 15/11/99)

L'assessore Stefano Lepri ha presentato ieri l'iniziativa insieme con il ministro Livia Turco

Gli appuntamenti fiscali della settimana

Il ravvedimento operoso è servito

Ecco i principali appuntamenti fiscali della settimana dall'esperto della casa editrice «Finanze e Lavoro», Giuseppe Vinci. Il 17 scade il termine per il ravvedimento operoso.

16 NOVEMBRE

Chiamata mensile di massa per gli imprenditori in genere da parte sia del Fisco sia degli Istituti previdenziali ed assistenziali. Fra le categorie interessate si segnalano: sostituti d'imposta, contribuenti Iva, datori di lavoro, lavoratori autonomi agricoli, aziende industriali, soggetti Irpeg, soggetti Irpef, artigiani e commercianti, aziende dello spettacolo e sport.

Passiamone in rassegna gli adempimenti:

Artigiani e commercianti: versano la terza rata trimestrale dei contributi Inps, dovuti sul minimale, relativi all'anno 1999;

Aziende spettacolo sport: versano i contributi Enpals relativi al periodo di paga ottobre 1999;

Aziende industriali: versano i contributi Inpdai dovuti sulle retribuzioni del di ottobre 1999 corrisposte ai dirigenti alle loro dipendenze;

Contribuenti iva che hanno scelto di pagare ratealmente l'imposta dovuta per l'anno versano la rata maggiorando l'importo degli interessi nella misura dello 0,5% mensile a decorrere dal 17 marzo 1999;

Contribuenti IVA mensili: versano l'eventuale Iva dovuta in base alle registrazioni effettuate nel mese di ottobre 1999, per tale adempimento usano il Codice Tributo 6010;

Contribuenti Iva trimestrali: versano l'eventuale Iva dovuta per il 3° trimestre 1999 (maggiorata dell'interesse dell'1,5%). I tribuenti tenuti a tale adempimento usano il Codice Tributo 6033;

Contribuenti soggetti all'Irpef che hanno di pagare rateale imposte dovute 1998: versano l'ultima rata maggiorando l'importo degli interessi nella misura del 2,42%;

Contribuenti soggetti all'Irpeg che hanno scelto di pagare rateal. le imposte dovute in base alla dichiarazione dei redditi per l'esercizio già chiuso: se versano la quinta rata maggiorano l'importo degli interessi in misura dell'1,93%, se, invece, versano la sesta rata maggiorano l'importo dovuto degli interessi in misura del 2,42%;

Datori di lavoro: versano sia i contributi Inps sulle retribuzioni corrisposte ai lavoratori dipendenti nel mese di ottobre 1999 sia quelli dovuti alla Gestione separata per i lavoratori autonomi, inviano all'Inps, inoltre, la denuncia - **Modello DM 10/2** - relativa alle retribuzioni imponibili dei lavoratori dipendenti di competenza del mese di ottobre 1999;

Datori di lavoro ed Enti pensionistici: versano la quarta rata dell'IRPEF a saldo dell'anno 1998 ed il primo acconto per l'anno 1999 (**Mod. 730**) sono dovuti gli interessi nella misura dell'1,5%;

Lavoratori autonomi agricoli: versano la terza rata dei contributi Inps dovuti per l'anno 99;

Sostituti d'imposta: versano sia le ritenute alla fonte sulle retribuzioni di lavoro dipendente ed assimilati corrisposte nell'ottobre 1999 che l'addizionale regionale all'Irpef per i lavoratori dipendenti il cui rapporto di lavoro nello mese di ottobre 1999.

17 NOVEMBRE

E' l'ultimo giorno utile per regolarizzare, con sanzioni ridotte, il versamento imposte o ritenute effettuato entro il 18 ottobre 1999, o effettuato in misura insufficiente; si applica la sanzione ridotta del 3,75% e sono dovuti gli interessi maturati. La disciplina che permette tale regolarizzazione si chiama «**ravvedimento operoso**», ovvero «*versamento spontaneo del contribuente*».

20 NOVEMBRE

Sono chiamati ad adempimenti periodici:

ri di lavoro dei giornalisti e praticanti giornalisti, che versano all'Inpgi i contributi sulle retribuzioni corrisposte nel mese di ottobre 1999;

I datori di lavoro preponenti rapporto di agenzia: versano all'Enasarco i contributi dovuti sulle provvigioni maturate dagli agenti e rappresentanti nel 3° trimestre 1999 (*luglio-settembre 1999*);

Coloro che effettuano scambi intracomunitari presentano gli elenchi Intrastat all'Ufficio doganale competente per le operazioni relative al mese di ottobre 1999;

I datori lavoro agricoli, che versano all'Enpaia i contributi previdenziali sulle retribuzioni corrisposte agli impiegati agricoli nel mese di ottobre 1999.

BOLLETTINO METEO

Domenica 14 novembre

PREVISIONI

Su Piemonte e Valle d'Aosta cielo nuvoloso con possibilità di precipitazioni isolate. Temperatura in lieve diminuzione. Visibilità buona deboli orientali

CITTA'

MASSIMA	8,5
MINIMA	5,8
UMIDITA' (ore 14)	82%

PRECIPITAZIONI

FINO ALLE ORE 19	0 mm
TOTALE DI QUESTO MESE	104,8 mm
MEDIA (1913-1994)	73,5

AEROPORTO DI CASELLE TEMPERATURE

MASSIMA	9,8	MINIMA	3,5
PRESSIONE (ore 20)			1018 hPa

RECORD del ultimi 50 anni

MASSIMA	23	7 novembre 1979
MINIMA	-8,2	28 novembre 1989

VA

MASSIMA	10,5	MINIMA	2,5

Con la collaborazione del Regionale Piemonte

OGGI

sorge ore 7 e 25 minuti, alle ore 17 e 2 minuti

la luna alle ore 12 e , cala alle ore 22 e 4 minuti

- Luna nuova 8 novembre ore 5
- Primo quarto 16 novembre ore 10
- Luna piena 23 novembre ore 8
- Ultimo quarto 30 novembre ore 0

RIO: pianeta invisibile anche al telescopio, perché incamminato al Sole

TUNE: occorrono 90 ingrandimenti per vederlo grande quanto la Luna

riconoscibile come stella rossastra bassa a Ovest

GIOVE: ci appare circa 2 volte più di Venere

TTUNO è ancora pochi giorni, massimo della sua luminosità

IL TENDINE oggi, alle ore la Luna crescente passa a soli 0°,2 a Nord di Nettuno. Si ha l'occultazione del debole e lontano pianeta, ma visibile dall'Italia

FARMACIE

DI TURNO
Orario 7-19,30
Atrio Stazione Porta Nuova
Orario 9-19,30 (12,30-15 battenti chiusi): via San Marino 37; via Reggio 1; corso Trapani 150; via Cimabue 8; Mille 48; via Pietro Cossa 106; Oglianico 4; piazza della Vittoria 29; corso Regina Margherita 218 bis; corso Vittorio Emanuele 84; corso Turati 45; corso Unione Sovietica 491; strada San Mauro 35; corso Massimo d'Azeglio 100.
DI NOTTE (19,30-9)
corso Belgio 151/B; piazza Massaua 1; via Nizza 65; via Sacchi 4.
24
Venaria, via L. Vinci .
ONI
011/65.90.100;
www.farmapiemonte.org

LE OFFERTE PER LA DELL'AMICIZIA AGLI

Sono già numerose le offerte dei lettori a *Specchio dei tempi* per la «Tredicesima dell'amicizia» (assegno da 700 mila lire) da donare per Natale agli anziani più soli. Eccole:

9-12 NOVEMBRE: S.C. un milione e 400.000; Aldo e Magda 1.000.000; in ricordo di Giannaria 800.000; C. e G. 700.000; per una mamma sola 700.000; in ricordo di Maria e Tullio 600.000; in ricordo di Susanna, Giovanni 575.000; Bocciofila Gran Solei Gonzze 560.000; S.N. 500.000, D. e C. 500.000; Beatrice Bartolini 500.000; i condomini di c.so Racconigi 235 in ricordo di Michelina Gorrea ved. Ferrari 480.000; in memoria di Margherita Cordero, i nipoti 350.000; in memoria di Margherita Cordero, inquilini via Arnaldo da Brescia 315.000; T.V. 300.000; le famiglie di via Exilles 76 ricordano con affetto la Maria Griffa 300.000; E.B. 300.000; V.T. 300.000; A.e M.in memoria dei nostri cari defunti 250.000; in ricordo dei nostri cari 250.000; Ferruccio 200.000; gli amici di Rodolfo in ricordo della mamma 200.000; gli amici di Maria Grazia in ricordo del papà Giuseppe Lusa 200.000; Claudio Braga 200.000; Domenico Defilippi 200.000; A.B. 200.000; O.A. 200.000; condomini e cointquilini di via Roasio 26 in memoria delle signore Cerrato e Filanci e del sig. Marchisotti 165.000; i condomini in memoria di Lucia Bertello 160.000; E.F. (per i bambini dell'Angola) 150.000; per Margherita 150.000; Claudio e Grazia invece dei regali di Natale 150.000; in memoria di Margherita Andrione Bardo, le famiglie Molletta, Coppi, Aimar, Enaudi, Scarzello, Bosio 125.000, M.R. in ricordo di Maria 100.000; M.M. 100.000; in ricordo di Roberto 100.000; Chiara e Umberto in memoria dei nonni Maria ed Eroldo 100.000; Francesca e Giancarlo 100.000; Alma e Vincenzo in ricordo dei propri morti 100.000; T.P. 100.000; Liana 100.000; M.S. in ricordo dei genitori 100.000; Maria in ricordo dei suoi cari 100.000; Renata, ricordando la mamma nel centenario della nascita 100.000; in ricordo di Maria Ferrero vedova Zucca 70.000; nonna Ninin 50.000; Cesare in memoria dei genitori e fratelli Carlo e Giuseppe 50.000; G.M. 50.000; Elena 50.000; in memoria di Sergio Gioelli 50.000; Marina in ricordo dei nonni 50.000; Chiara e Umberto in memoria della nonna Vittoria 50.000; Tiziana e Flavio in memoria del papà Giovanni Dovis 50.000; Tere e Tino in memoria di Miolano Giacomo 50.000; in memoria di Matteo Rossetti, Pina e Piero 50.000; M.C. in memoria dei genitori 50.000; M.T.T. in memoria dei genitori 50.000; Marina 25.000; ricordando Fauro 20.000; Fabio Barberis 10.000; in memoria di Margherita Andrione Bardo, le famiglie Molletta, Coppi, Aimar, Enaudi, Scarzello, Bosio 125.000.

13 NOVEMBRE: Enrico 700.000; E.P. in ricordo dei suoi cari 500.000; Beatrice Bartolini 500.000; E.P. ricordo dei suoi cari 500.000; D.B. 350.000; zii e cugini di Melezet Bardonecchia in ricordo di Ferruccio Grand 280.000; Pietro Giardino 200.000; Michele e Francesco per i nonni 150.000; Giulio Germak in ricordo di Nino 100.000; Bianca 100.000; Mauro Viotto 100.000; Patrizia 50.000.

PER LA RICERCA SUL CANCRO. 9-12 novembre: i condomini di via Monte Cristallo in ricordo di Maria Doglio ved. Puma 150.000; Elsa e Livio in ricordo di Enzo Di Jorio 150.000; i condomini di corso Tassoni 70 in ricordo di Renato Penoglio 140.000; gli amici dell'Università in ricordo della mamma di Elisa 100.000; famiglia Casale Borio 100.000; cugini Quaranta in ricordo di Lucia Bertello 100.000; un pensionato 100.000; in ricordo di Pietro Risi 100.000; Rocco e Gio 100.000; G.L. 100.000; in memoria di tutti i miei cari, Maria Borgini 100.000; S.P. in ricordo dei suoi defunti 100.000; Pina e Franco Alpi 100.000; E.M. 50.000; da Angiolina Camia 50.000; T.D. 50.000; in memoria di Giovanni Gaio, Fiorella 50.000; L.R.F. 50.000; per mia mamma 50.000; G.M. 50.000; M.F. 50.000; L.S. 50.000; F.L. in ricordo dell'amico Aldo Saglietti 25.000; Marina 25.000; Paolo Albertini 25.000; Christian e Daniela 20.000; Angelo e Giusi 20.000; famiglia Chiaventon 15.000; Luigi Muzzi 10.000.

13 novembre: E.P. in ricordo dei suoi cari 500.000; Pietro Giardino 500.000; E.P. in ricordo dei suoi cari 500.000; E.P. in ricordo dei suoi cari 500.000.

(continua)

& I NOSTRI FAVORITI

Centoquindici cavalli in pista oggi a Vinovo per un pomeriggio che sarà seguito, alle 18, da «-aperitivo» con dal vivo. Sotto il profilo tecnico la moneta più pesante è quella del Premio Francia che raccoglie sette anni, impegnati sul doppio chilometro. Zooster Nice, anche per la guida di Giuseppe Guzzinati, si fa preferire a Zola Lj ed a Zinasco. Altre soluzioni non comunque da scartare i priori. Per i cacciatori di quote c'è anche un difficile quarté: Omasi dovrebbe essere il migliore, ma poi le scelte si fanno complicatissime.

[s. con.]

5ª CORSA Ore 16,10 1. Zats Roc, 2 Zamorano Park, 3 Zigana del Rio, 4. Zini Sport, 5. Zelda Abtm, 6 Zigolfo, 7 Zagreb Om, 8 Zeli di Casa, 9 Zabò del Zerb, Zullo del Ronco, 11 Zagata, Zero Bianco. **NOSTRI FAVORITI:** Zelda Abt, Zamorano Park, Zagreb Om

6ª Ore 16,25 1. Turgo Lod, 2 Ueby Roc, 3. Pesus d'Ash, 4 Poker Roc, 5. Ummum Ok, 6. Ugy Tno, 7 Ulpo di Caseu, 8. Ridge Gan, 9 Scacco Matto, 10 Straight Tuli, 11 Uan Chieri, 12 Tedino Cri, 13 Orphum, Tommy d'Ash, 15 Urbisaglia Rosso, 16 Ulisse Ok. **FAVORITI:** Ummium Ok, Urbisaglia Rosso, Ulut

1ª CORSA Ore 14,30 1. Universo Ec, 2 Vellcurse Bi, 3 Varone Gas, 4 Uranha As, 5. Urbe Bi, Ugenio, 7 Venezuela Gi, 8. Tiepolo di Mar. **NOSTRI FAVORITI:** Ugenio, Universo Ec, Tiepolo di Mar

7ª CORSA Ore 17, 1. Attila di Mar, 2 Ago Laver., 3 Abate, 4 Abby Line, 5 Ardon del Rio, 6 Aseyda, 7 Amee Bar, 8 Avono, Abbiate di Colle, 10 Alvise Sport, 11 Alghero, 12 Alonia Pranma, 13 Alghieri Dacsal, 14 Azalea Rosso, 15 Atteso Mb. **NOSTRI FAVORITI:** Atteso Mb, Abate, Attila di

2ª CORSA Ore 14,55 1 Vesi, 2. Veloce Ec, Volterra Tgral, 4 Vivienne di Grana, 5 Volta Donisa, 6 Veggio Lunare, 7 Vetri As, 8 Van Cleef Bol. **FAVO-** Vivienne di Grana, Donisa, Van Cleef

8ª CORSA Ore 17,25 1 Virgola Bip, 2 Voon Mc, 3. Vispa Teresa, 4 Vivace Bi, 5. Vicino Da Casal, 6. Vinco Oggi, 7 Viper Top, 8 Verve Bi, 9 Vipera Mar, 10 Viscur, 11 Vagon Roc, 12 Visalba di Mar, 13 Vip Carla, Varoca Liv, 15 Vitto, Virtuel Bi. **NOSTRI FAVORITI:** Visalba di Mar, Vip Carla, Oggi

3ª CORSA Ore 15,20 1 Zodiaco d'Alta, 2 Zinasco, 3 Zola Lj, 4 Zeus Egral, 5. Zinia di Casei, 6. Zooster Nice, 7 Zary Shop Big. **NOSTRI FAVORITI:** Zooster Nice, Zola Lj, Zinasco.

4ª CORSA Ore 15,45. 1 Tenerona, 2 Unsford, 3 Uckland Bol, Ticino, 5 Ugor di Celle, 6. Tahiti Gi, 7 Trafalgar Gi, 8 Riarenne, 9 Upshot Sport, 10. Tina Gal, 11 Tajo. **NOSTRI** Trafalgar Gi, Tenerona, Tajo

NUMERI UTILI

SALUTE. Guardia medica. Gratuito 57.47; **CRI**, serv. generico, ore 8-24, a pagamento 24.45.411; **C. Verde** Servizio pediatrico a pagamento 56.21.606, **Soccorso dentistico,** Molinette (8.30-12,30; 19,30-21,30; sabato, domenica e festivi 19,30-21,30); **Guardia ostetrica** S. Anna, 313 44.44; Maria Vittoria, 40.93.111. Mauriziano 50.801. **Pronto farmaci** 167-00 66 22. **Elisoccorso e Soccorso** argento 118; **CRI** 244.5411; **C.** 54.90 00, **C.** 317.71.27; **C. Gialla** 783 425

SERVIZI. Vigili Fuoco 115, **CC** 112; **P. S.** 113, **Questura** 55 881; **Prefettura** 55.891; **Vigili** 460 60 60; **Stradale** 56.401; **Forestale** 1678/07.091; **Poste** 160, **Municipio** 442.11.11; **Cerdf. dom.:** pren. 436.01.66; **inf.** 800.019.585; **Tel. Viola** (funerali) 436 77.00; 262.48 03; **Acl** 116; **Europ** 53.06.55; 800.019152; **Aeroporto** 56.76.361; **Satti** 800.217.216. **Atc** 800.256.941.

. Aima (Alzheimer) 53 35.328; **Adisco** 313.47.16; **Alcolisti** 812.37.49; **Alcolisti Anonimi** 436.4978; **A.V.O.** 319 89.18; **Ass. G. Adolina contro la mastoenta**, 0360 55.41.20; **CIAA - Comitato Difesa Diritti Assistiti**, 812.44.69; **Gestione dei Conflitti**, 669.61.30; **C. Cardiopatici**, 43.64.873; **Epi '76** (epilessia), 533.496; **Fed. Sportiva Disabili**, 52.11.261; **Tel. Azzurro** 051 48.10.48; **Tel. Azzurro bambini** 19.696; **Tel. amico** 319.52.52; **Tel. Solidarietà** da lun. a ven dalle ore alle ore 23, tel. 436.31.11; **Stranieri Cscal**, 53.39.62; **La Tenda** (stranieri) 56.22.165; & C. 53.48.54; **Sermig** 436.85.66; **Amnesty Interp.** 817.05.30; **Informagay** 43.65.000; **Gruppo Abele** 814.27.11; **Agedo** (Assistenza genitori di omoses.) 521.11.16; **Aplce** (epilessia) 31.80.623; **Anapaca** (cancro) 436.03.52; **Telesoccorso** 341.144; **Lotta AIDS** 43.61.043; **Gruppo AIDS** 43.64.749; **Clinica Internazionale** 590.225; **Salute donna** 415.63.26 **S.O.S. donna** (abbandono neonati) 167-231.310; **S.O.S.** 1678-13.000; **Promozione Donna** 85 40.55; **Tel. Rosa** 530.666; **Emerg. sedani** lun-mer-ven pom. e mar-gio-sab matt. 436.60.13; **Telesenior** (anziani) 167-23.12.92; **Filo d'Argento** 1676-68.115 **Fond. Osteoporosi** 663.63 52 ore 9,30-12,30 **Harvest** (tossic.) 896.00.63. **Le Patriarche** (tossic.) 167-012.729; **DIA.Pol.** 54.66.53.

Domani sera al Palastampa concerto di Jovanotti

Le canzoni e i profumi

In sala odori coerenti ai brani

Gabriele Ferraris

Lorenzo Cherubini, in arte Jovanotti, proporrà per la prima volta al mondo «on stage» il curioso sistema dell'Odorama. In sala saranno diffusi vari profumi durante lo spettacolo

E' un concerto ad alto tasso d'innovazione tecnologica, quello che Lorenzo Cherubini, in arte Jovanotti, va a proporre al colto e all'inclita domani sera, ore 21, al Palastampa di corso Ferrara. Per la prima volta al mondo, si utilizza «on stage» il sistema dell'«Odorama», che detto così potrà anche far ridere, ma in concreto è un complesso marchingegno che consente di diffondere nella sala dove si tiene lo spettacolo profumi in qualche modo coerenti con il brano che viene eseguito dall'artista in quel preciso momento. Una nuova dimensione dello spettacolo dal vivo, dunque, che si avvale di una tecnologia una volta tanto italiana, e non importata dall'estero.

Se poi non ne importa nulla degli olezzi in concerto, non per questo dovete rinunciare ad assistere allo show che Lorenzo porta a Torino, una delle prime tappe del tour «Capo Horn», dal titolo del suo ultimo album. L'uomo che fu Jovanotti ha raggiunto, con questo cd, una maturità creativa davvero singolare, specie se confrontata al piattume che contraddistingue il novantanove per cento della corrente produzione pop. E nello spettacolo dal vivo, non è notizia di oggi, Lorenzo dà il meglio di sé. Reduce dalla discussa operazione del disco pro-Kossovo e anti-guerra insieme con Ligabue e Piero Pelù, e dalla querelle con il Comune di Bologna, Jovanotti è più che mai il cantante del momento: predicatore laico, alfiere della sinistra buonista, scrittore di successo (il suo libro «Il grande Boh» è stato un best seller per la Feltrinelli), artista multimediale approdato alla consacrazione della «cultura alta» dopo gli anni del dileggio, il ragazzo Cherubini è amato e odiato, spesso in base a considerazioni del tutto extramusicali. Di sicuro nessuno, oggi, lo può ignorare. I biglietti (40 mila lire in prevendita) sono scarsissimi, il tutto esaurito è quasi scontato. Lo show torinese è organizzato dall'agenzia Eventi & Produzioni. L'appuntamento, domani, al Palastampa (corso Ferrara angolo corso Grande Torino) è un evento che muoverà le folle. Una volta tanto, a nostro avviso, giustamente.

Aggiungiamo soltanto che domani sarà una giornata speciale per cinque lettori di «TorinoSette» che hanno partecipato al gioco «Al concerto con noi», e che sono stati scelti dalla redazione per incontrare Lorenzo prima dello spettacolo: i fortunati sono Carlo Granisso, Maurizio Marinone, Giancarlo Matola, Elena Rubatto e Stefy Zecca.

Dirigerà la Filarmonica di Torino al Conservatorio

Desderi sale sul podio

Andrea Jonasson voce recitante

Leonardo Osella

Andrea Jonasson, moglie di Strehler

Claudio Desderi è stato un eccellente cantante d'opera ora è direttore artistico del Teatro Regio. Ma ama anche la bacchetta e così si presenta sul podio dell'Orchestra Filarmonica di Torino nel secondo concerto di questa stagione, che si tiene in Conservatorio domani e martedì alle ore 21, con la consueta anteprima domenicale della prova generale (oggi alle ore 18, biglietto ridotto a 15 mila lire).

L'appuntamento è da non perdere, anche perché riserva due sorprese: una è la partecipazione, alla voce recitante, di **Andrea Jonasson**, moglie dello scomparso regista teatrale Giorgio Strehler. L'altra è costituita dal programma, che unisce alla «Sinfonia "Praga"» di Mozart due titoli rari: in prima nazionale «Soledad» di Zulema de la Cruz e, ripresa dopo la recente esecuzione a Vicenza, la semi-sconosciuta «Proserpina» di Franz Carl Adalbert Eberwein, composta nel 1815. Quest'ultima è un melologo (monodramma, cioè un'opera che alterna le parti suonate a interventi recitati. Eberwein svolse quasi tutta la sua attività musicale nella natia Weimar, dove si legò d'amicizia con Wolfgang Goethe. Ed è proprio su un testo giovanile di Goethe che è imbastita la vicenda di Proserpina, regina degli Inferi e sposa di Plutone. Il poeta apprezzò molto la composizione, tanto da definire la musica di Eberwein «un lago sul quale viene sospinta l'imbarcazione decorata con arte, con la brezza favorevole che riempie delicatamente, ma a sufficienza, la vela pronta a obbedire a tutti i movimenti del navigante al timone».

Prima ancora si ascolterà la recente «Soledad», di cui è autrice la spagnola Zulema de la Cruz. L'opera è stata scritta per la Settimana di Musica Religiosa di Cuenca ed è dedicata alla memoria del chitarrista Narciso Yepes. L'ispirazione è suggerita dai riti e dalle funzioni della Settimana Santa a Cuenca, con speciale riferimento alla processione della Vergine Addolorata. L'autrice ha affermato di voler esprimere «le sensazioni dolorose, angosciose che la Madonna provò nel proprio cuore alla morte del figlio»: tant'è vero che vi sono citazioni dello Stabat Mater e del Miserere.

La chiusura, come si è già detto, è all'insegna del Mozart della «Sinfonia Praga».

Da segnalare anche che questa sera alle 21, al Teatro Incontro di Pinerolo, si terrà il concerto dei vincitori del Concorso Città della Cavalleria. Per la sezione pianisti è già stata scelta la russa Olga Pushechnikova Kern, mentre per la sezione cameristica le finali erano ancora in corso ieri a tarda sera.

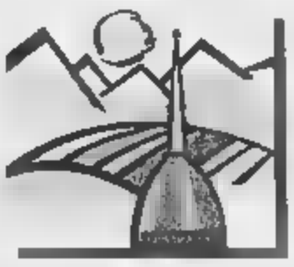

LA MIA TORINO

Maria Teresa Ruta, un'innamorata del capoluogo subalpino, confessa: «Appena posso, mi fiondo sotto la Mole»

Claudio Giacchino

Maria Teresa Ruta, tra una trasmissione e l'altra viene ancora a Torino?

«Altroché. Sotto la Mole ho mamma, papà, nonni, zie: appena posso, dagli studi Mediaset mi fiondo nella mia adorata città. Torinese purosangue, sono nato al S. Anna, ho studiato al Gioffer, sì, il liceo scientifico Galileo Ferraris, una "primina" quando Marco Donat Cattin era il bibliotecario dell'istituto. Abitavo con i miei in Borgo S. Paolo, alla finestra vedevo il verde del Cral della Lancia, assistevo alle partite della squadra di calcio del circolo, aveva la maglia blu. Che peccato che il Cral sia stato chiuso».

Lei, insieme con Chiambretti, alla Parietti, al dj Mixo di Tmc2, è uno dei pochi torinesi che hanno sfondato nel mondo dello spettacolo. Che cosa pensa di Torino? Davvero, per aver successo bisogna andarsene altrove?

«La tv nacque in riva al Po ed è stata sottratta da Milano e Roma. Naturale, quindi, che se vuoi combinare qualcosa, devi traslocare là dove ci sono gli studi. Io lo feci tanti anni fa: ho fatto 19 anni in Rai, adesso, da tre conduco "Vivere bene" e "Vivere bene medicina" a Mediaset, risultati più che soddisfacenti. Il fatto che chi insegue la fortuna, per trovarla, deve lasciare Torino è una logica conseguenza della natura, diciamo così, della nostra città».

Sarebbe a dire?

«Torino è creativa, è di sicuro il luogo più creativo d'Italia. Per non dire d'Europa. Ha inventato il cinema, le auto, la moda. E, tranne che per le macchine, s'è sempre fatto portare via tutto. Chissà, sarà dovuto al carattere dei suoi abitanti: grandi lavoratori, riservati, forse troppo grintosi».

Un giudizio su Torino?

E' bellissima, architettonicamente parlando. Purtroppo, non è molto allegra. Oddio, oggi le cose vanno meglio rispetto a dieci anni fa quando la città era davvero triste, grigia, provincialissima. Adesso, è migliorata molto».

Le ragioni del miglioramento?

«Difficile spiegarle in breve. Ad ogni modo, c'è più vita, più brio. Cito due esempi: l'animazione estiva ai Murazzi, la fioritura dei locali dove si fa musica».

Come vive la città nelle sue rapide toccata e fuga?

«Niente ristoranti, ne approfitto per stare in famiglia. Adoro però i Caffè, i miei preferiti sono Florio, in via Po, e il S. Carlo. Impagabile il rito del caffè, del dolcino, del cioccolatino, del famoso, ghiottissimo "bicerin". Come impagabile è la sensazione di benessere, fisico ed emotivo, che ti regala una passeggiata sotto i portici».

La gente dello spettacolo come vede i torinesi?

«Li vede un certo affetto anche se fra i "forestieri", e parlo soprattutto di milanesi e romani, sono sempre forti gli stereotipi del torinese falso e cortese, del torinese avaro nel dare confidenza, del torinese sgobbone, poco attratto dal divertimento. Però, con questi luoghi comuni che chissà quando mai scompariranno, convive la curiosità per la città, per l'alone di magia che storicamente la circonda».

Maria Teresa Ruta, diva della tv

«Adoro questa città non molto allegra però creativa e bellissima»

A Pinerolo un omaggio al pittore Caffaro Rore

Quando un dipinto esprime la religiosità

Angelo Mistrangelo

Una domenica per l'arte. Al **Museo della Diocesi di Pinerolo**, in via Del Pino 49-57, è aperta la XIV Biennale Nazionale «L'arte e il mistero cristiano» con un omaggio al pittore Mario Caffaro Rore (sino al 21 novembre, orario: 15,30-18, festivi 10,30-12/ 15,30-18, ingresso libero). Coordinata da Mario Marchiando Pacchiola, la rassegna si snoda attraverso opere che hanno come tema le figure di Cristo, della Madonna e della Crocifissione. Di Caffaro Rore si possono ammirare i dipinti «San Francesco d'Assisi»(bozzetto per la Chiesa Madonna di Campagna di Torino), la tavola «Flagellazione» e il bozzetto «Il sogno di Giuseppe» per il santuario di Oropa. Una sezione della biennale è anche ospitata a Palazzo Vittone, in piazza Vittorio Veneto 8, dove sono esposti i lavori del pinerolese Giovanni Carena, che ha sviluppato il soggetto della Crocifissione con un'intensità espressionistica. Il bergamasco Angelo Capelli ha affrontato il tema dello «Spirito» nella composizione «La luce dello Spirito», mentre la genovese Cecilia Ravera Oneto ha conferito propria identità alla figura femminile di «Maternità serena». Lo scultore Renzo Igne di Castellamonte propone «Sacra conversazione» e «Natività».

Organizzata dall'Assessorato alla Cultura del Comune di Grugliasco e dall'Accademia Albertina, è in nella Chiesa di Santa Croce la collettiva «La pittura di paesaggio. Grugliasco nei disegni della scuola di pittura di Gianfranco Rizzi (viale Giustetti, sino al 16 novembre, telefono 011/401.32.66, : 10-12/ 16-19, domenica 10-12, ingresso libero). Fra le opere presenti si ricorda l'acquarello «Villa delle Serre» di Rizzi, risolto con freschezza segnica, e i disegni della Seccatore e Tarabar, Vidmur, Spanò, Martinengo. In seguito, la mostra verrà trasferita, sino a fine dicembre, nel Palazzo Comunale di Grugliasco, in piazza Matteotti (orario: 8-20).

Parole e musica

Gli incontri e gli scontri delle culture

Mescolanze, ibridazioni, contaminazioni, ovvero incontri e scontri di culture. Questo il tema di un'iniziativa promossa dall'editrice Bollati Boringhieri tra il Teatro Juvarra e l'Hafa Café. L'occasione è la pubblicazione del volume «Logiche meticce. Antropologia dell'identità in Africa e altrove» di Jean-Loup Amselle. A presentare il libro, domani alle 20,30, saranno, con l'autore, due esperti del tema, come lo scrittore iracheno Younis Tawfik e don Piero Gallo, parroco nel quartiere di San Salvario. Altri relatori, Francesco Remotti e Marco Aime. La serata prevede inoltre due interventi spettacolari. In scena i Nassara, gruppo musicale formato da africani e italiani e l'attore torinese Beppe Rosso, che presenterà brani di «Camminanti», spettacolo dedicato al tema dell'esodo. Seguirà, il 17 novembre all'Hafa Café, una serie di incontri (ore 19) sulle «Logiche Meticce». Il 17, appunto, si parlerà di moda; il 24 Giuseppe Gariazzo e Egi Volterrani affronteranno il cinema, mentre la cucina sarà protagonista l'1 dicembre con lo chef Kumalé. [sl.fr.]

APPUNTAMENTI

Qua e là

INCONTRI

ANTROPOSOFIA. Domani alle 21 al Centro Yoga Shanti Marga, in via Assarotti 9, si terrà una presentazione pratica del «Qi Gong, nella sua funzione primaria di strumento di autoconoscenza e autotrasformazione». Tel 011/53.48.61.

Non ci sarà l'incontro di domani sera in programma al Teatro Juvarra sul «La della donna in età fertile e in menopausa».

Domani alle al Centro Pannunzio, in via Maria Vittoria 35h, Maria Grazia Imansio terrà la prima lezione del corso «La cultura dell'espressionismo».

INTERZONE. Domani alle 15,15 al Teatro Cardinal Massaia, in via Cardinal Massaia 104, primo di una serie di incontri dal titolo «Lunedì di cultura» il professor Balzola parlerà sul «Problema della nutrizione». Informazioni allo 011/257 881.

Domani alle 16 al Centro Congressi dell'Unione Industriale, in via Fanti 17, l'Associazione Amici Collaboratori del Museo Egizio organizza la conferenza «Il grande papiro magico di Torino». Relatore Alessandro Roccati.

E CULTURA. Domani alle 16 al Centre Culturel Français in via Pomba 23, intervengono all'incontro su «Art, culture et territoire» Guy Tortosa e Bruno Schnebelin.

Domani alle 21 all'associazione Aemetra, in via Principessa Clotilde 77, Angela Gibello parlerà «Micromassaggio cinese l'autocura». Ingresso libero; ulteriori informazioni rivolgendosi allo 011/437 56 89.

LIBRI

PEYROT. Alle 16.30 alla Libreria dei Ragazzi, in via Stampatori 21, incontro per i bambini con Guido Quarzo, che racconterà il suo ultimo libro «Orazio tanti colori» edito da Feltrinelli. Merenda per tutti.

Domani alle 18.30 alla libreria Campus, in via Rattazzi 4, Giampaolo Pansa presenta il suo ultimo libro «Il bambino che guardava le donne», pubblicato da Sperling & Kupfer. Pansa poi ospite alle 21 della Federcasalinghe, che ha organizzato un incontro al Circolo della Stampa, in corso Stati Uniti 27, alla partecipazione di Giuliana Gardini e Bruno Perucca.

INIZIATIVE

COLLEZIONISTI. Oggi dalle 15,30 alle 20,30 nel negozio «Le cose belle» a Alpignano, in via Mazzini 83, incontro per i collezionisti di cristalli di Swarovski e delle ceramiche Thun.

A CHIERI. Oggi, alle 17,30 in via Vittorio Alfieri, inaugurazione di «Il mio spazio di articoli per regalo». E' gestito da La Goccia di Torino e da Cristiana Ferrino.

FOTOGRAFIA. Stamane, dalle 9 alle 18 a Lanzo, nella scuola Cena in via Vittorio Emanuele, mostra-scambio di materiale fotografico usato e d'epoca. Tel 0338/6739.169.

Rive Gauche Concerti, nell'ambito di «Musiche in mostra» avvia un seminario che si tiene domani alle 16 a Palazzo Nuovo con il Duo Hoffmann-Goldstein, americano.

Stamane, dalle 10 alle 12,30 e dalle 15 alle 19 nei locali di Gallodoblone, in via Catania 9, due caricaturisti disegneranno volti di clienti. E sarà pure presentato il libro «Effetto più» di Mario Mazzarri.

MOSTRE

PITTURA. Alla Galleria Micrò, in piazza Vittorio Veneto 10, è allestita la mostra con i dipinti di Carla Gentile. Fino al 2 dicembre; martedì al venerdì dalle ore 16 alle 19.30, sabato anche 10,30 alle 12,30.

«Notting Hill» continua a essere il film più visto nelle sale torinesi

Il sesto senso insidia gli innamorati

In seconda posizione la pellicola di Shyamalam

Daniele Cavallo

Bruce Willis in «Il sesto senso»

Gli imbattibili innamorati di **Notting Hill**. La riuscita commedia sentimentale dell'inglese Roger Michell («Persuasione»), basata sulla sceneggiatura di Richard Curtis («Quattro matrimoni e un funerale»), si conferma per la terza settimana consecutiva in testa alla classifica dei film più visti in città: la love story tra la diva di Hollywood interpretata da Julia Roberts, a Natale nei cinema con altro potenziale campione d'incassi «Runaway Bride» con Richard Gere, e l'umile libraio londinese Hugh Grant ha divertito dal 4 all'11 novembre 12.912 spettatori tra Lux e Adua (rilevamenti a cura dell'Agis). La seconda posizione si mantiene il senso, ovvero della stagione americana (oltre 250 milioni d'incasso ai botteghini d'oltre oceano), ben accolto anche nel nostro Paese. Diretto dall'astro nascente M. Night Shyamalam, già messo sotto contratto dalla Disney per un altro film con Bruce Willis e per una sceneggiatura, «Il sesto comincia con uno psicologo per l'infanzia che, dopo avere ottenuto un riconoscimento pubblico per il suo brillante operato, torna a casa e trova ad aspettarlo un ex paziente deciso a vendicarsi del fatto d'essere stato anni prima abbandonato. Gli interpreti principali sono l'enfant prodige Haley Joel Osment («Forrest Gump») e Bruce Willis in un ruolo per lui atipico. Presenze, 11.716. Al terzo posto avanza l'irriverente commedia giovanilistica American Pie dei fratelli Chris e Paul Weitz, all'esordio alla regia dopo aver firmato sceneggiatura del lungometraggio e disegni animati «Zeta-la formica». Spettatori, 8714. In quarta posizione scende l'horror dell'olandese Ian De Bont («Speed»), rifacimento del capolavoro del cinema fantastico «Gli invasati» basato sugli esperimenti dello psichiatra Liam (ancora nelle sale in Star wars-La minaccia fantasma) in una casa maledetta. Presenze, 6882.

MUSICA *dove*

a cura di Gabriele Ferraris

CLUB

Coniugano drum'n'bass e sonorità cubane, i P18, band guidata da Tom Darnal, ex Mano Negra, in concerto stasera al «Barrumba» di via San Massimo 1 (ore 22, ingresso 20 mila lire).

DOROTHY PRIME

Continua il tour piemontese di Dorothy Prime, nell'ambito di «Blues al femminile»: stasera la vocalist della Georgia è con il suo trio al Circolo Sociale di Pinerolo (via Duomo 1, ore 21).

GELATO PER FLASH

Il ritmo trascinante del jumpin'jive di Ray Gelato e i suoi Giants accompagnerà domani sera, a «Hiroshima» (via Bossoli 83, ore 22) i festeggiamenti per la presentazione del nuovo palinsesto di Radio Flash.

OGGI

L'appuntamento jazz della domenica al «Capolinea n. 8» (via delle Maddalene 42 bis, ore 21) propone il duo formato da Daniela Tione e Dino Contenti. Jazz stasera anche al «Caffè Roberto» di via Po 5 dove alle 22 si esibisce il duo di Maurizio Brunod. Serata argentina al «Café Blue» di via Valprato 66 dove alle 21 è di scena il quartetto Che Tango. Musica latina stasera e domani all'«Aché» (via Montebello 21), ore 21) con il Trio Cuba. All'ippodromo di Vinovo, alle 16, intermezzo musicale con le cover proposte dal trio Negro, de Gioia, Garione.

DOMANI

Jazz domani sera al «Magazzino di Gilgamesh» (piazza Moncenisio 13 bis, ore 22) Alfredo Ponissi e il suo Jazz Mobile Saxophone Ensemble; al «Roll Play Café» di piazza Castello 117, dove dalle 22 è di scena il duo Bollani-Tessarollo; e al «Caffè Guglielmo Pepe» di piazza Maria Teresa che inaugura le sue serate musicali con l'esibizione di Roberto Padoan.

Fuori Torino, domani cover dei Led Zeppelin con i Rovers a «La Sacra Birra» di S. Ambrogio (corso Moncenisio 18, ore 22), e i Krilù al «Solotalco» di Nichelino (via Cuneo 16, ore 22).

DOVE *andiamo*

TEATRO RAGAZZI

E' in programma oggi pomeriggio all'Alfa Teatro, via Casalborgone 16/1, lo spettacolo di teatro per ragazzi «Cappuccetto arrosto» di Silvano Antonelli. S'inizia alle 16. I biglietti costano 12 mila lire (ridotti 8 mila).

Spettacolo di danza contemporanea oggi al Teatro Matteotti di Moncalieri: la Compagnia della Crisalide mette in scena, a partire dalle 16,30, «L'urlo». Ingresso a 7 mila lire.

Ultimo spettacolo, oggi pomeriggio al Teatro Erba (corso Moncalieri 241), per «La verità, vi prego, sull'amore» con Paola Gassman e Ugo Pagliai. Il sipario si alza alle 16.

La Compagnia Lirica Internazionale mette in oggi all'Alfa Teatro (via Casalborgone 16/1), il capolavoro rossiniano «Il Barbiere di Siviglia», con il soprano Silvia Mapelli, il baritono Ignazio De Simone, il tenore Filippo Pina Castiglioni. S'inizia alle 18, biglietti d'ingresso a 30 mila lire (ridotti a 25 mila).

Prende il via domani al British Council, via Saluzzo 60, l'omaggio ad Alfred Hitchcock comprendente alcuni film girati dal maestro del brivido in Inghilterra, nell'epoca precedente al trasferimento ad Hollywood. Si comincia alle 18,30 con «Blackmail», naturalmente in versione originale inglese. Ingresso libero.

MONTEROSA

Allestimento pomeridiano oggi al Tatro Monterosa (via Brandizzo 65) per «Il Trovatore» di Giuseppe Verdi. La regia è di Sergio Beano, al pianoforte Roberto Cognazzo. Il sipario si alza alle 15,30.

Domenica sera all'insegna del cabaret al «Roadhouse Café» di Roletto (via Torino 23) con Pino Campagna mattatore di «Wcp Campagna». S'inizia alle 21,30.

Primavera: bianconeri a fatica sulla Samp, granata in scioltezza col Genoa

Juve e Toro spengono la Lanterna

Doppio 2-0 nella sfida incrociata con le genovesi

Aurelio Benigno

Torna alla vittoria il Torino, secondo successo consecutivo per la Juventus: la 6ª giornata del campionato Primavera è dunque favorevole alla torinesi, che vincono con identico risultato lo scontro incrociato con le genovesi. I bianconeri hanno superato 2-0 il Genoa, mentre in trasferta i granata hanno fatto altrettanto contro la Samp. La classifica, per quanto riguarda le prime posizioni, vede sempre al comando la Fiorentina con 15 punti, segue la Juventus a 11, quindi Torino, Piacenza e Parma a 10.

Al Ruffini è accaduto tutto nei minuti di recupero: ci ha pensato Rigoni a regalare con una doppietta (47' e 49' della ripresa) l'ormai insperata vittoria alla Juventus. Prima delle prodezze del giovane fantasista non si era vista una bella partita. Bianconeri in evidenza ma senza idee e poca voglia, mentre il Genoa cercava di contrastare e ripartire affidandosi all'esperto Mutarelli e al francese Coquin, autore di numeri di alta scuola. Nella ripresa, dopo l'espulsione del tecnico Gasperini per proteste, alla lunga è venuto fuori il genio di Rigoni, fino a quel momento abbastanza avulso dal gioco, che al 2' di recupero ha raccolto in perfetta elevazione un cross di Papa insaccando sotto l'incrocio opposto. Passano 2' e Rigoni, questa volta lanciato da Gorzegno, supera il portiere e deposita in diagonale a porta vuota.

Convincente la vittoria del Toro, sceso in campo soprattutto per rimediare all'esclusione dalla Coppa Italia subita dal Brescia in settimana. La reazione c'è stata e già al 15' i granata si sono portati in vantaggio: azione dalla destra di Mariani con cross in mezzo, Calaiò si aggiusta il pallone con il destro e sempre con il destro insacca all'incrocio dei pali opposto. La Samp cerca di reagire e in difficoltà i granata, salvati dalla traversa al 20' sugli sviluppi di un angolo. Nello ripresa il raddoppio: Pinga dribbla due avversari sulla destra e centra per il solito Calaiò che, appostato sul secondo palo, insacca di testa.

Volley di A2 al Ruffini

La Kappa ospita la «cenerentola»: 3 punti obbligatori

Dopo l'eliminazione dalla Coppa Italia subita mercoledì scorso in semifinale a Fano, la Kappa si rituffa oggi in campionato affrontando per la 1ª giornata della A2 la Surplast Livorno al palasport del Parco Ruffini (inizio ore 17,30). I toscani sono ultimissimi nella classifica del torneo cadetto senza punti in classifica, ma sinora sono stati un avversario ostico per tutti, anche se oggi sarà ancora assente il forte opposto cubano Marshall, impegnato con la Nazionale. Per il regista torinese Montagnani la sfida avrà un sapore particolare, essendo originario proprio di Livorno, mentre per la Kappa è una grande opportunità di entrare in zona playoff, visto anche che sono in programma due scontri diretti per le zone alte con Gioia del Colle-Milano e il derby Fano-Loreto.

Stamane la regata internazionale della Cerea sul Po

Il weekend è dei giovani ieri i remi, oggi il tennis

Lo strumento sportivo, un remo o una racchetta, è il diverso ma la sostanza non cambia: il week-end torinese è di proprietà dei giovanissimi, atleti di tante o poche speranze e comunque futuro dell'agonismo e dello sport in senso lato. Un battaglione (85 partecipanti) di mini-canottieri provenienti anche da Lombardia, Friuli e Liguria si sono sfidati sul Po nella Kinder Skiff, organizzata dalla storica società remiera Cerea in collaborazione con lo Csain. Il percorso, facsimile di quello che vedrà impegnati stamattina (ore 11) gli adulti nella regata internazionale di resistenza Silver Skiff, è stato coperto dal cadetto dell'Esperia Andrea Prina nel minor tempo assoluto (18'06"). Alle sue spalle, nella classifica generale, Dario Bosco (Armida) e Alberto Voglino (Caprera); prima fra le ragazze, Elisa Cocimanno (Esperia). Vincitori delle categorie allievi C (13 anni), Jacopo Bulforte (Sisport, 19'07"3) e Alessia Fratianni (Caprera, 20'55"6); nella categoria allievi B (12 anni) si sono imposti Josè Castraghi (Can. Milano, 20'39"3) e Lidia Tammaro (Caprera, 22'22"11). Una coppa per il maggior numero di iscritti è stata assegnata alla società Amici del Fiume.

Altra invasione di teneri principianti è prevista oggi al Palavela per la Festa del tennis, manifestazione di chiusura della stagione organizzata dalla Fit regionale. Possono partecipare alla giornata (ore 9-18) tutti gli allievi delle scuole tennis piemontesi, i loro amici e gli alunni delle scuole elementari e medie della provincia aderenti ai progetti indetti dalla federazione. [s. gar.]

Basket di B2 a Collegno

Anche la capolista trova impossibile per l'Auxilium

Cinque sconfitte alle spalle, l'ultimo posto solitario nella classifica del basket e la visita della capolista imbattuta Massa: questo il quadro che ha per soggetto l'Auxilium, impegnata oggi (h. 17,30, strada Antica di Rivoli, a Collegno) nel più classico degli scontri testa-coda. In settimana i giocatori sono stati ripresi duramente dalla dirigenza, ma anche in caso di sconfitta odierna non sono previsti ribaltoni tecnici né provvedimenti economici a carico degli atleti. La squadra di Carbone dovrà rinunciare ancora una volta a Scurzio (risentimento al tendine d'Achille), mentre Signorile, Calvo e D'Affuso saranno regolarmente in campo nonostante acchiacchi di vario genere. Contravvenendo alle promesse di inizio stagione, il presidente Carrone ha deciso di tornare a sedersi in panchina «per stare vicino alla squadra».

SPORTFLASH

■ **CALCIO DILETTANTI.** Nella 10ª giornata del Campionato Nazionale Dilettanti (h. 14,30) il Moncalieri ospita a Chieri (via S. Silvestro) il Valle d'Aosta. Impegni casalinghi anche per l'Ivrea (campo Pistoni) con la Villacidrese e per il Volpiano (via N. Greto) con il Verbania. La Sanglustese gioca in trasferta con l'Atletico Elmas. In Eccellenza e Promozione, 10ª giornata alle 14,30. *Eccellenza:* Alpignano-Albese (via Migliarone); Gaveno C.-Cumiana (via Taravellera); Pinerolo-Pro Settimo (via Piazza d'Armi); Settimo-Rivoli (via Levi); Venaria-Saviglianese (viale Carlo Emanuele). *Promozione, gir. B:* Ciriè-Vaudese (via dello Sport); Real S.Benigno-Val Mos (strada Lombardore); Rondissone-S.Cristophe (reg. Vigne, Torrazza); Sportivanolese-La Chivasso (via Vol. Sangue); Valloreo-Caselle (via Braggio, Cuorgnè); Castellamonte-Tonenghese (via del Chiaro Inf.). *Gir. C:* Airaschese-Ferriera (via Stazione); Duebivalsusa-Valli Monregalesi (via dei Gravè, Borgone); Piossasco-Olmo (via Costa); Rosta 2000-Sommariva P. (via Ponata). *Gir. D:* Pino 73-Pio- (via Banchette); Trofarello-Sarezzano (via Torricelli).

■ **DONNE KO.** Nella 7ª di A, il Torino è stato sconfitto 7-0 sul campo dell'Agliana. Partita senza storia nonostante l'esordio della finlandese Sappala: al 22' la granata subito quattro reti.

■ **CALCIO** Pur pareggiando in casa 4-4 col Chieti, il Cotrad mantiene in vetta alla A2 con il Terni, bloccato sul 3-3 dall'Aymaville. I torinesi (a segno con Vassallo, Caponio, Zucco e Visconti) recriminano per aver preso gol a 1" dal termine in inferiorità numerica per una discussa espulsione di Zucco. In B, il Cesana passeggia col Rapallo (14-3); senza lo squalificato Corney, il Caseificio Pugliese perde 6-3 a Monza.

■ **PALLAVOLO** B femm.: Omicron Rivoli-Chieri (h. 17,30, Lgo Rossano, Tetti Neirotti).

■ **PODISMO.** Stamane, a Moncalieri, Trofeo Sandrone-Tufo di km (ritrovo alle ore in piazza Vittorio Emanuele). A Sant'Ambrogio si corre la StraSant'Ambrogio di km 6, libera a tutti, con partenza alle ore 10 dalla piazza della Chiesa.

IMMOshow il grande salone dell'immobiliare

19-21 novembre
Palazzo Nervi
Via Ventimiglia, 211
Torino
Orario:
venerdì sabato 11-23
domenica 11-20
Ingresso gratuito per gli operatori professionali

REBUS Per informazioni: tel +39 011 546 284 fax +39 011 562 3094 www.immo-show.com rebus@immo-show.com

In collaborazione con LA STAMPA

RTL TORINO

è la voce che ogni giorno ti racconta quello che accade nella tua regione. Notizie, sport, eventi, manifestazioni, mostre, mercatini ... insomma tutto quello che può essere di tuo interesse lo trovi su RTL TORINO!

Tel. 011 6524511
Fax 011 6524539
rtltorino@rtl.it

RTL TORINO LA RADIO CHE TI ASCOLTA
FM 94.400

il regalo Millennio

Fino al 20 novembre. Prezzi tecnologici.

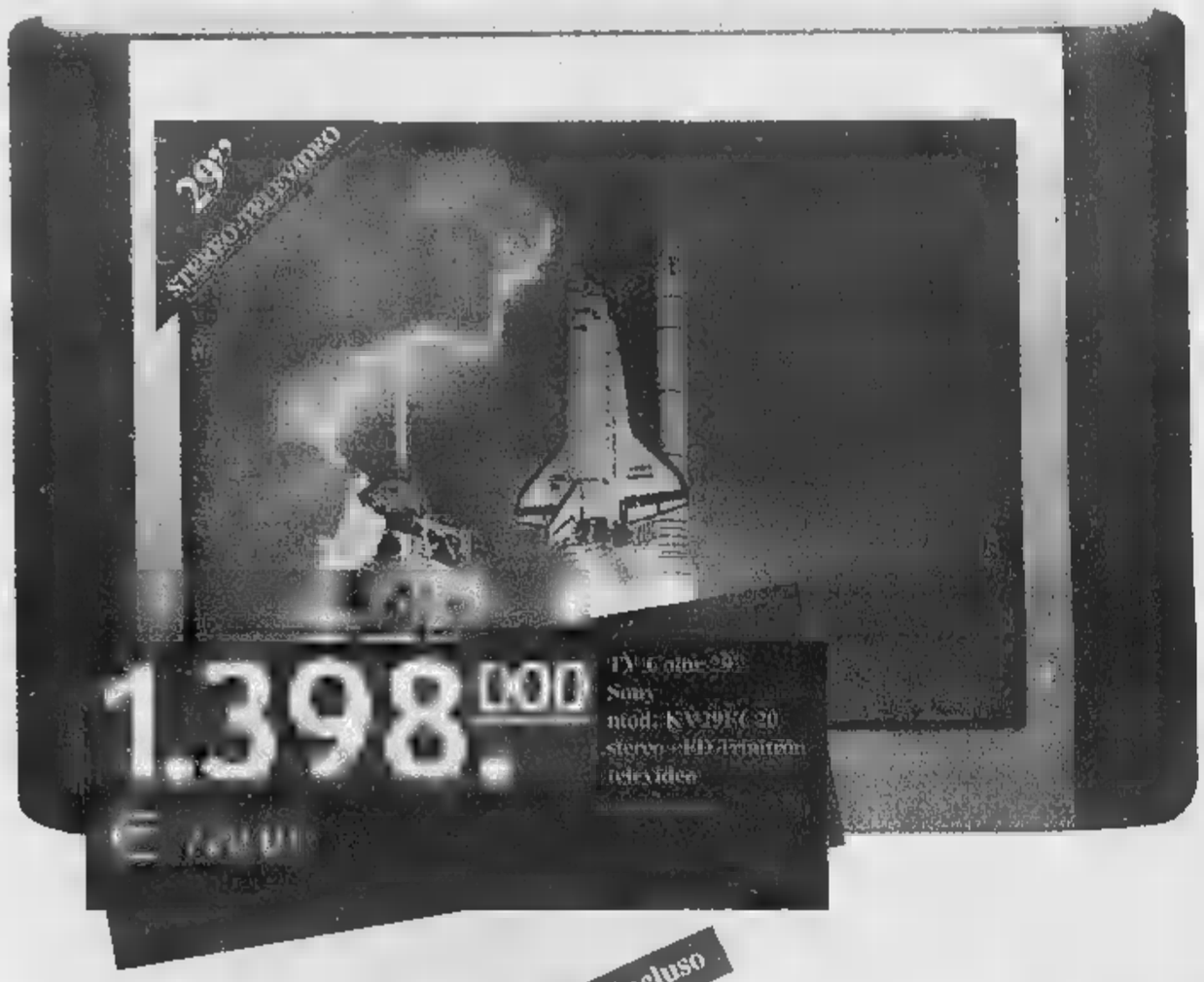

1.398.000
€ 722,28
TV 6 stilo 29"
Sony
mod. KV29FC 20
stereo - HD Trinitron
televideo

868.000
€ 448,28
Hi-Fi Sony mod. MHC-RX77
10 A/V - sintonizzatore RDS
20 stazioni memorizzabili - CD a 3 dischi - uscita ottica digitale - Deck doppio - dolby B - autoreverse
potenza 3 x 80 W + 30 + 2 x 30 W
dolby surround pro logic
2 casse acustiche frontali a 3 vie
telecomando

monitor incluso

2.790.000
€ 1.441,14
COMPUTER DESKTOP
INTEL PENTIUM III
500 MHZ • 64 Mb • hard disk 10 Gb
Lettore DVD 6X • Scheda video Creative Riva TNT 32 Mb memoria • Scheda Audio Creative 64 PCI • Modem fax 56 Kb
Mouse • Tastiera • Casse multimediali 2 porte USB
Win 98 • Monitor 17" • Garanzia 12 mesi

configurazione per alte prestazioni

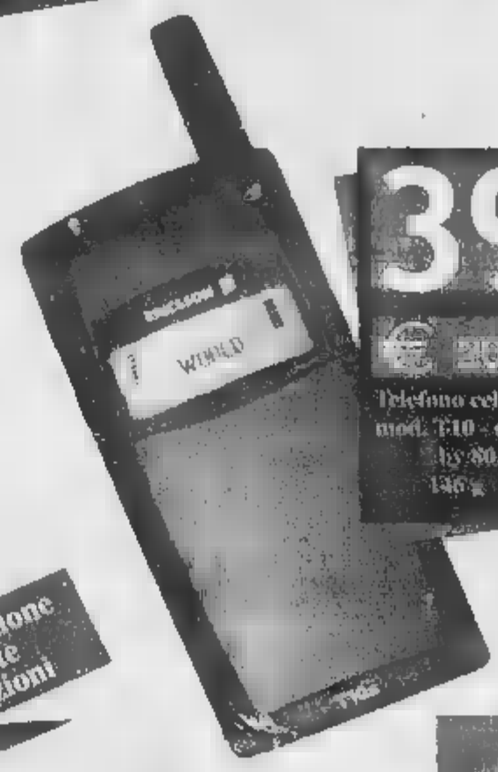

398.000
€ 205,65
Telefono cellulare GSM Ericsson mod. T10 - dual band - vibra call - 99 ore conversazione - 9 ore 146 g

6 MESI SENZA INTERESSI
PROMOZIONE TASSO ZERO
SU TELEFONIA
2000

Offerta valida fino esaurimento scorte e salvo errori e/o omissioni di stampa - Le immagini sono solo rappresentative.

Euromercato GS

RITROVI

AKHENATHON CLUB: spettacoli [illegible] dalle 17,30 alle 0.3 [illegible] Lolli Pop di Roma Sabrina Mori dal 17 al 20 c.m. via Massena 56 Tel. 011 501 240

AMERICA 447.7171: da noi è sempre festa! Gruppo la Troupe.

BEVERLY HILLS Sambà il salotto del ballo 0161.835243: Oggi 15 e 21 orchestra Harmony show ore 19 cena vini inclusi e ballo 25.000 tutto compreso ore 21 cavalieri 15.000 Dama omaggio Pullman gratis da Torino Inf. 0347.7185503 prenotate vegliamo 2000 [illegible] Rangone e la sua grande orchestra-posti limitati.

CLUB 84 011 669 9560 15,30 e 21 danza con I Reporter Band.

DUE RITMI San Gillo tel. 084 0293 - 959 4138 oggi pomeriggio danzante ore 15 con orchestra i Conkord Alla sera ore 21 discoliscio con ingresso gratuito.

DU PARC 011 5215275 "Giardini Reali" ore 15.15 e 21.15 Rocky e Vendetta Domani ore 15,15

GARDEN DANZE 660 3443 h 15 - 21 finché c'è musica e ballo verrai al Garden

LA LUCCIOLA c.so Taranto 206 T 200 097 10-12 Colapani 15,30-21 Puma

LE ROI ore 15.15 e 21 Noi ci rinnoviamo sempre Lutarini

PATIO + INVIDIA: ore 22.30 Tel 661 4841

TANGO Sala Danze, pomeriggio ore 15 splendida serata ore 21

TROCADERO: Night Club v. A. Doria 9 Musica dal vivo Spettacoli ap. 22.30 Aperto tutte le sere. Tel 011 562 0960

GALLERIE E MUSEI

ACCADEMIA: Albina Grevisio

DAVICO: Personale Francesco Ybrasso

PIRRA grandi maestri post impressionisti russi "Vjaceslav Zobelin"

ASSOCIAZIONE PIEMONTESE GALLERIE ARTE MODERNA

CARLINA: P. Tabusso - vicolo S. Jacopo

NUOVO
Stagione 1999/2000
IL GESTO E L'ANIMA
MOMIX
dal 16 novembre
Informazioni e biglietteria
tutti i giorni ore 9-13/15-19 tel. 011/6505.100

ICKU IL CINEMA
Dove c'è [illegible] per la tua fantasia.

TEATRO NUOVO
[illegible]
Dal 16 Novembre
Informazioni e prenotazioni - Tel. 011.6500200

OLIMPIA
UN FILM A DUE E... QUATTRO ZAMPE!!
Maurizio Totti presenta
AsiN
Claudio Bisio
Giovanna Mezzogiorno
[illegible] Luigi
Maria Amelia Monti
regia Antonella Grimaldi

Cinema ACCADEMIA dal 18 novembre
TUTTI I GIOVEDÌ
DOPO IL [illegible] DELLA SCORSA STAGIONE TORNA
CINEMA
il film
IL FILM DI IERI COME NON LI HAI MAI VISTI
Con il contributo del Dipartimento dello Spettacolo
Ingresso unico £ 10.000
Il Programma è disponibile presso i cinema:
ACCADEMIA - ACTOR'S STUDIO - CHAPLIN - EMPIRE
KING - RONG di TORINO e GOBETTI di SAN MAURO

NAZIONALE e VALENTINO
UN SERIAL KILLER SPIETATO.
UN DETECTIVE IMPLACABILE.
UN THRILLER AGGHIACCIANTE.
Giovanni Di Clemente presenta
resurrection

VITTORIA - ACTOR'S STUDIO - CHARLIE CHAPLIN 1
"Davvero da OSCAR..." (La Nazione)
"...commuove pubblico e critica..." (Il Giornale)
BRUCE WILLIS
THE SIXTH SENSE

due giardini
«Esilarante!» (Max)
«Divertente, originale, scanzonato» (Corriere della Sera)
«Attori straordinari» (La Repubblica)
QUAL È LA DIFFERENZA TRA IL CALCIO E IL BUDDISMO?
La coppa

LUX e ADUA
JULIA ROBERTS HUGH GRANT
Può la più famosa attrice del mondo innamorarsi di un uomo qualunque?
Notting Hill

IN ESCLUSIVA ETOILE
OGNI SAGA HA UN INIZIO
STAR WARS
EPISODIO I
www.starwars.com

NAZIONALE
...QUANDO UN SOGNO TI TOGLIE IL RESPIRO!
MARIO e VITTORIO CECCHI GORI presentano
GIANLUCA GRIGNANI VALENTINA CERVI
BRANCHIE
un film di
FRANCESCO RANIERI MARTINOTTI
www.branchie.it

EMPIRE
DREW BARRYMORE
DAVID ARQUETTE
ANCHE UNA BUZZICOZZA PUÒ DIVENTARE UN MITO!
MAI STATA BACIATA
Finche' un giorno ...
WWW.20THFOX.IT

DORIA - eliseo - FARO
Dopo "TUTTI PAZZI PER MARY" solo questo film vi DIVERTIRÀ di più!
[illegible] LAURENTIIS PRESENTANO
AMERICAN PIE
IL PRIMO ASSAGGIO NON SI SCORDA MAI
www.americanpiemovie.com

OLIMPIA
ENTRAPMENT

LE TV PRIVATE

TELESTAR
6.50 Dynasty, Telefilm; 12.00 Musica Italiana, Programma Musicale; 13.30 Magazine; 14.30 Starmarket; 19.00 [illegible] Belvedere, Telefilm; 20.00 Magazine; 20.30 Ricercate Etta Place, Film; 1.55 Telestar by night.

TELECUPOLE
7.30 Tg4; 8.05 Mattinata con Telecupole; 13.00 Tg4 Settegiorni; 13.30 Obiettivo agricoltura; 14.00 Pomeriggio insieme; 19.30 Tg4; 20.00 Paese di cuccagna; 23.30 Spettacolo di varietà; 24.00 Le auto della settimana.

TELECITY
9.20 Magazine; 15.00 Il principe degli scherzi, Film; 17.50 China beach, Telefilm; 19.00 Magazine; 19.30 Cartoni animati; 20.00 Seven short; 20.11 Cartoni; 20.40 Seven Show; 22.50 Complotto al Kremlino, Film; 0.25 Ephemeridi; 1.35 Magazine.

VIDEOGRUPPO
7.00 Videonotizie; 8.30 Auto expò; 9.15 Vg per voi; 13.15 Andiamo al cinema; 13.30 Auto expò; 14.15 Videogruppo per voi; 19.20 Andiamo al cinema; 19.30 Primo piano; 20.00 Super 80; 20.30 L'editoriale; 20.45 Laverne & Shirley, Telefilm; 22.30 Primo piano; 23.00 Auto Expo.

PRIMANTENNA
8.00 La vetrina di Primantenna; 9.00 Le auto della settimana; 11.00 Il meglio di Ballando sotto le stelle, Varietà; 12.30 Aggiudicato a ...; 20.00 Le auto della settimana; 21.15 Sport X, edizione domenicale; 22.00 Sport X, lo sport provinciale; 23.45 Le auto della settimana; 1.00 Tg Magazine.

QUARTA RETE TV
7.00 Le auto della settimana; 7.45 Affari d'oro; 12.15 Una finestra sul Piemonte; 12.30 Oli Motori, 13.00 La terra e il sole, 14.00 Antenna 13, Programma in diretta con Maurizio Mosca; 18.00 Le auto della settimana; 19.30 Speciale Val d'Aosta; 20.00 Antenna 13; 22.30 Colpo grosso; 24.00 Le [illegible] della settimana; 1.00 Dolce notte.

TELETIMA
9.30 Tg Tima notiziario; 12.30 Juventania; 14.30 Napoli che passione; 18.15 Auto oggi; 19.10 Il mercatino; [illegible] Tema [illegible]; 22.30 Tima sette; 0.45 Telefilm By night.

QUINTA RETE
[illegible] Musicale; 11.30 Sceneggiato, 12.00 Rassegna stampa, 12.30 Musicale; 12.50 Il giro del mondo in 80 giorni, Telefilm, 14.00 Canta Italia; 16.00 Ragazza, Telefilm, 17.00 Musicalmente live; 17.30 Cartoni animati; 18.30 First and ten, Telefilm; 19.00 Telegiornale; 19.30 Documentario; 20.45 Luna sera 2, Film, 22.30 Telegiornale, 23.00 Auto d'oggi; 23.30 Sexy; 0.30 Guarda che luna.

QUADRIFOGLIO ODEON TV
7.00 Reporter, a cura di P. Caramella; 20.30 Salute e bellezza; 21.45 Bonimo, con G. Revezzi; 23.25 Meteo; 23.30 Tg Rosa; 23.32 Con i piedi per terra, Rubrica; 24.00 Tg Rosa Edicola; 24.02 La febbre del gioco; 0.30 T-Time; 1.00 On Line, Tutte le novità sulla telefonia e sulle comunicazioni in genere.

RETE CANAVESE
8.00 La signora in rosa, Telenovela (anche alle 13.30); 12.45 Notes (anche alle 16.45, 19.30, 22.30); 14.00 Consigli per gli acquisti; 20.30 Il medico risponde; 23.00 Le auto della settimana.

SESTA [illegible]
8.00 Shopping in poltrona; 12.00 Kate and dog, Telefilm, 13.00 Rassegna [illegible] Cartoni animati; 14.00 Shopping in poltrona; 18.30 Fun tv; 20.00 Documentario: Nati per vivere; 20.30 La saga degli Ewing, Film; 22.30 Auto d'oggi; 1.30 Etoile de la nuit.

O.R.P.
11.00 Rubrica di agricoltura; 14.00 Novantesimo, Trasmissione calcistica in diretta con Aldo Biscardi e altri importanti ospiti. In diretta dallo Stadio Delle Alpi di Torino. Interventi telefonici; 20.50 Film; 0.45 Copertina, Magazine di moda, costume, ben vivere.

RETE 7
6.45 Informa 7 - Meteo - Oroscopo; 7.00 J Tv, Programmi per ragazzi; 8.45 J-Tv; 13.30 Qui studio e voi studio; 19.00 Auto d'oggi; 19.45 Informa 7; 20.10 Il mondo dell'occulto; 20.40 Qui studio e voi studio; 23.00 Informasette; 23.15 Telefilm; 1.45 Informasette - Meteo - Oroscopo

TELEP[illegible]LB
9.00 Il Diavolo e l'Acqua Santa; 11.15 Il giorno del Signore, commento al Vangelo; 12.00 Angelus; 12.30 Octavia Dies; 13.00 Campagna [illegible]; 13.30 Settegiorni; 14.00 Cartoni animati; 14.30 Un secolo di domande, quiz; 17.00 Filodrietto; 19.15 Rotobella; 19.30 Grandangolo; 20.00 Cartoni animati; 20.40 Dieci anni dalla caduta del muro, Speciale; [illegible].30 Documentario: Marco Polo [illegible] press.

TAI 9
9.00 Il [illegible]o e l'Acqua Santa; 11.15 Il giorno del Signore, [illegible] al Vangelo; 12.00 Angelus; 12.30 Octavia Dies; 13.00 Campagna amica; 13.30 Settegiorni; 14.30 Settegiorni; 15.00 Punti di vista; 15.45 Scuola; 16.00 Il manesmello; 16.15 Puzzle 16.30 La buona notizia; 17.00 Filodrietto Rotocalco, 19.15 Rotobella; 19.30 Grandangolo; [illegible] Cartoni animati; 20.40 Dieci anni dalla caduta del muro, Speciale; 22.[illegible] Documentario.

[illegible]EST
11.00 Telefilm; 12.00 Fun tv; 12.30 Rassegna stampa; 13.20 Angie girl, Cartoni animati; 13.45 Marcellina, TN; 14.45 Documentario; 15.45 Cinema Piemonte; 17.00 Rivediamoli Insieme, 18.30 Documentario, 19.30 Tg; 20.15 Donne, Film; 22.15 Tg; 22.30 Oroscopo; 23.00 Fiori all'occhiello. [illegible]; 23.30 Auto d'oggi; 0.30 Tg notte.

VIDEONORD
7.30 The box; 11.30 Tg multilingue; 12.10 Telefilm; 13.30 The box, 14.15 Nova Studio; 16.05 91 minuto, 19.40 Auto d'oggi; 20.05 Obiettivo tus, 20.30 [illegible]; 22.10 Telegiornale - Oroscopo - Meteo; 22.25 Auto d'[illegible]. 23.00 Telefilm, 0.45 Film.

Eventuali errori e variazioni nei programmi sono causati dalla non tempestiva comunicazione delle emittenti.

TO 94.4 Mhz - CN 94.3 - AT 91.9 - AL 91.8 - VC, BI, NO e VB - 94.9

Giornale Orario [illegible] Piemonte (in collaborazione con "La Stampa") 8-7-8-9-10-11-12-13-14-15-16-17-18-19-20-21.

30° Minuto - Lo Sport 6.30-7.30-8.30-9.30-10.30-11.30-12.30-13.30-14.30-15.30-16.30-17.30-18.30-19.30-20.30

6-9 Abitudine Quotidiana; 6.25 Prima pagina; 6.50 Viabilità; 7.15 Agenda locale; 8.05 Prima Pagina 2Carta prima; 9-12 Musica e Notizie; 9.30 Viabilità aeroporto; 10.10 Previsioni del tempo; 10.50 Viabilità Ferrovie; 12-15 Musica e Notizie; 12.10 Temperature; 12.20 Dediche; 13.50 Viabilità Polizia Municipale; 14.20 Dediche; 15-18 Musica e Notizie; 15.50 Viabilità Ferrovie; 17.20 Dediche; 18-21 Abitudine Quotidiana, in diretta da La Stampa; 21-24 Musica e Notizie; 24-6 Notturno Musicale.

Trame

ADDIO TERRAFERMA. Commedia drammatica. L'ultima fatica di Otar Iosseliani narra di un giovane benestante che tutti i giorni lascia la famiglia per andare a Parigi a fare i lavori più umili. **[Chaplin 2]**

AMERICAN PIE. Comico. Campione d'incassi negli Usa, il film racconta di un gruppo [redacted] intraprendenti liceali a caccia di fidanzate. **[Doria, Eliseo, Faro]**

[redacted] A PRIMA VISTA. [redacted]. Prossimo alle nozze, un boss napoletano (Vincenzo Salemme) s'invaghisce improvvisamente di un carabiniere ed entra in crisi. **[Capitol]**

ASINI. Commedia. [redacted] Bisio è Attilio, quarantenne giocatore di rugby in declino che decide di fuggire dalla città e va a vivere in un convento di frati. **[Olimpia 2]**

ASTERIX E [redacted] CONTRO CESARE. Commedia. Dai celeberrimi fumetti di Uderzo e Goscinny, la resistenza [redacted] villaggio gallico all'invadenza [redacted] romano nel 50 avanti Cristo. **[Eliseo]**

[redacted] Commedia. Un aspirante produttore cinematografico (Steve Martin) chiede a un divo di Hollywood (Eddie Murphy) di partecipare a un film e, di fronte al suo rifiuto, decide di renderlo ugualmente protagonista senza che se ne accorga. **[Ambrosio, Arlecchino, Ciak]**

BRANCHIE. Commedia drammatica. Il cantante Gianluca Grignani [redacted] al cinema interpretando un giovane, malato a insaputa di tutti, che lavora all'acquario di Genova: un viaggio in India gli cambierà la vita. **[Nazionale 2]**

LA COPPA. Commedia in un [redacted] tibetano ci si prepara a seguire i campionati del mondo di calcio. **[Due Giardini].**

[redacted] **INCROCIATI.** Drammatico. Il nuovo [redacted] di Sidney Pollack narra di un investigatore (Harrison Ford) e una deputata (Kristin Scott Thomas) che si incontrano quando vengono a scoprire che i loro familiari, vittime di un incidente [redacted] li tradivano.
«cf617» [Adua, Due Giardini, Romano]

ENTRAPMENT. Azione. Un attempato ladro [redacted] professione (Sean Connery) accetta [redacted] lavorare [redacted] coppia con una donna tanto seducente quanto misteriosa (Catherine Zeta Jones) per trafugare [redacted] d'arte di grande valore. **[Olimpia 1]**

EYES WIDE SHUT. Drammatico. L'ultimo lavoro del maestro Stanley Kubrick narra di un coppia, un medico (Tom Cruise) e un'esperta d'arte (Nicole Kidman), che vive un momento difficile nel proprio rapporto d'amore. **[Reposi, Studio Ritz]**

[redacted]. Drammatico. Il rampante Edward Norton, [redacted] di emozioni, comincia a frequentare il «duro» Brad Pitt e le sue palestre clandestine dove la violenza regna sovrana. **[Ambrosio, Ideal, Reposi]**

GUERRE STELLARI - [redacted] MINACCIA [redacted] TASMA. Fantascienza. Il nuovo capitolo della saga di George Lucas narra le vicissitudini del pacifico pianeta Naboo guidato da Amindala, giovane regina in pericolo. **[Etoile]**

IL 13° [redacted]. Avventuroso. Da un romanzo di Michael Crichton, la storia di un guerriero arabo (Antonio Banderas) che nell'anno [redacted] si unisce ai vichinghi [redacted] combattere il feroce popolo invasore dei Wendol. Dirige lo specialista in [redacted] d'azione John McTiernan (autore di «Gioco a due» tuttora nelle sale) **[Valentino 1]**

[redacted] Drammatico. Una [redacted] irlandese parte per l'Inghilterra alla ricerca [redacted] fidanzato e [redacted] strada [redacted] un signore premuroso ([redacted] Hoskins), in realtà un serial killer. Trasposizione cinematografica di un [redacted] di William Trevor, dirige Atom Egoyan («Il dolce domani»). **[Centrale]**

L'AMANTE PERDUTO. Drammatico. Dal romanzo dello scrittore israeliano Abraham Yeroshua, la storia di una coppia inglese (Ciaran Hinds e Juliet Aubrey) in crisi che approda in Israele dopo il [redacted] della [redacted] del loro primogenito. **[Kong]**

[redacted] **STATA BACIATA.** Commedia. Drew Barrymoore è una giornalista [redacted] «ritorna giovane» per un servizio in un liceo. **[Empire]**

LA MUMMIA. Avventuroso. Il ritorno in vita di Imhotep, protettore dei morti condannato a Tebe per gli efferati crimini commessi durante il regno del faraone [redacted] 1. Il protagonista è Brendan Fraser. Campione d'incassi. **[Reposi]**

NOTTING HILL. Commedia. Nella tranquilla esistenza del libraio londinese Hugh Grant irrompe la star [redacted]. Campione d'incassi internazionale. **[Adua 200, Lux]**

PRESENZE. Thriller. Una casa «maledetta» viene scelta dal professor Jeffrey [redacted] (Liam Neeson) come sede di un esperimento psicologico su tre suoi pazienti. **[Ambrosio, Fiamma, Reposi]**

LA [redacted] Il nuovo film di Patrice Leconte («Il marito della parrucchiera») racconta di un lanciatore di coltelli (Daniel Auteuil) [redacted] convince una ragazza (Vanessa Paradis) a non suicidarsi. Tra i due nasce un rapporto d'amore. [redacted]

RESURRECTION. Thriller. Christopher Lambert è un poliziotto che indaga su un serial killer **[Nazionale, Valentino]**

IL SESTO SENSO. Thriller. Bruce Willis è uno psicanalista infantile, reduce da un'amara esperienza, che si prende cura di un [redacted] ossessionato [redacted] suoi poteri paranormali. **[Actor's, Chaplin 1, Vittoria]**

SOGNO DI UNA NOTTE DI MEZZA ESTATE. Commedia. Trasposizione cinematografica, [redacted] in Toscana, della celeberrima commedia di Shakespeare. **[Reposi 4]**

[redacted] **SU** [redacted] Commedia. Un travestito bisessuale, una giovane suora incinta, un'attrice e la sua innamorata e una madre disperata per il viaggio nel mondo delle donne di Almodovar. **[Erba 1]**

DA DOMANI AL COLOSSEO

[redacted] Francia

Torna il mitico «Hair» con ballerini americani e marchio italiano

Nuova vita, tutta italiana, per «Hair», musical made in Usa. Sono il Teatro Colosseo e il Politeama di Genova a produrre lo spettacolo cult di James Rado e Gerome Ragni, il cui titolo completo include «The american tribal love-rock musical». L'allestimento col marchio italiano e il cast rigorosamente americano, sarà presentato da domani sino al [redacted] novembre al Colosseo (ore 21, info: 011/669.80.34).

Racconta lo stesso Rado: «La produzione di Hair è stata messa insieme in tempo record: dopo aver provato in Olanda e recitato tre settimane a Milano la Compagnia è stata sciolta. Abbiamo trovato una nuova produzione, una produzione italiana, che aveva in programmazione lo spettacolo nei propri teatri. Così abbiamo deciso che "Hair" poteva tornare in Italia». «Voler rappresentare "Hair" [redacted] ha molte ragioni - spiegano al Colosseo -: nel '99 cade la ricorrenza del trentennale del musical dedicato alla cultura hippie, al pacifismo e all'Era dell'Acquario, a cui si ispira la più [redacted] canzone dello spettacolo. [redacted] vuole, dunque, far riflettere i giovani su temi sollevati negli anni '60, come la morale, la sessualità, l'individualismo, il razzismo, la violenza, l'uso della droga».

Protagonista della storia è Claude Hooper Bukowsky, un giovane combattuto tra il desiderio di rompere definitivamente con la società che lo circonda e la paura di attuare una decisione tanto drastica. Una scelta senza ripensamenti guida invece l'esistenza [redacted] Berger, leader di un gruppo di hippies e amico di Claude. Il tentennante percorso di Claude ai margini della società culmina con una scena memorabile, dove il protagonista «viaggia» nel passato, sotto l'effetto del Lsd, rivivendo episodi della storia americana, dalla Guerra d'Indipendenza in avanti. [redacted] dilemma di Claude, diviso tra repulsione e paura nei confronti di una società ingiusta e ipocrita, si conclude con [redacted] simbolico sacrificio e con un invito a riconoscere tolleranza, amore e libertà come ideali da raggiungere. L'allestimento, che ha debuttato recentemente a Udine, è interpretato da una trentina di artisti che, oltre a recitare e ballare, cantano brani notissimi come «Hair», «Aquarius», «Starshine» e «Let the sunshine in».

PRIME VISIONI

LOCALE CON ARIA CONDIZIONATA — ACCESSO PORTATORI HANDICAP

LISTA TORNADUCCI consiglia: ●●●● BELLO — ●●● INTERESSANTE/DIVERTENTE — ●● MEDIOCRE — ● BRUTTO

ACCADEMIA p. S. Giulia 2 bis, tel. 011 817.9373. [redacted], di [redacted] e [redacted] con L. Littizzetto, L. Bizzarri [redacted]: 16,30; 18,30; 20,30; 22,30. Ingr. 12.000.

ACTOR'S STUDIO Via Chiesa della Salute 77/b, tel. 011 216.6794. **Il sesto senso** di M. Night Shyamalan con Bruce Willis, H.J. Osment. V.M. 14. Or.: [redacted]; 18,10; 20,20; 22,30. Ingr. 12.000. ●●

ADUA 200 corso Giulio Cesare 67, tel. 011 856.521. **Notting Hill**, di R. Michell con J. Roberts, H. Grant. Or. 15,30; 17,50; 20,10; 22,30 Ingr. 12 000 ●●

ADUA 400 corso Giulio Cesare 67, tel. 011 856 521 **Destini incrociati**, di S. Pollack con H. Ford, K. Scott Thomas Or. 15, 17,30, 20, 22,30 Ingr. pom 12 000 ●●●

AMBROSIO MULTISALA 1 corso Vittorio 52, tel. 011 547 007 **Bowfinger**, di Frank Oz con Steve Martin, Eddy Murphy. Or.: 16; 18,10, 20,20, 22,30 Ingr. 12 000; cinecard 10 000. ●●

AMBROSIO MULTISALA 2 corso Vittorio 52, tel. 011 547.007. **Fight club**, di D. Fincher con Brad Pitt, Edward Norton V. M. 14. Or.: 15,30; 19,50; 22,30 Ingresso 12 000; cinecard 10.000. ●●●

AMBROSIO MULTISALA 3 corso Vittorio 52, tel. 011 547.007. **Haunting - Presenze** di Jean De Bont con Liam Neeson, Catherine Zeta-Jones. Or.: 15,30; 17,50; 20,10, 22,30. Ingr. 12.000; cinecard 10.000 ●●

ARLECCHINO corso Sommeiller 22, tel. 011 581 7190. **Bowfinger** regia di Franz Oz, con Eddie Murphy, Steve Martin Or.: 16,30; 18,30, 20,30, 22,30 Ingr. 12 000; nd mil rag 8000 ●●

CAPITOL via S. Dalmazzo 24, tel. 011 540 605 **Amore a prima vista** di e con V. Salemme con M. Tayde Or.: 15; 16,55, 18,50, 20,45, 22,40 Ingr. 12 000 ●●

CENTRALE v. Carlo Alberto 27, tel. 011 540 110 **Il viaggio di Felicia** regia di A. Egoyan con B. Hoskins, E. Cassidy, P. Mc Donald. Or.: 16; 18,10, 20,20, 22,30. Ingr. 12.000; Aiace 9000, ●●●

[redacted] 1 via Garibaldi 32/E, tel. 011 436 0723. **Il sesto senso**, di M. Night Shyamalan con Bruce Willis, H.J. Osment Vet. min 14. Or. 16, 18,10, 20,20, 22,30. Ingr. 12.000. ●●

C. CHAPLIN 2 via Garibaldi 32/E, tel. 011 436 0723 **Addio terraferma**, di Otar Iosseliani con N. Tarchvili, L. Lavina Or. 15, 17,30, 20, 22,30 Ingr. 12.000 ●●●●

CIAK corso Giulio Cesare 105, tel. 011 232 029 **Bowfinger**, regia di Franz Oz con Eddie Murphy, Heather Graham, Christine Baranski, Terence Stamp Or.: 16, 18,10; 20,20; 22,30 Ingr. 12 000 ●●

DORIA via Gramsci 9, tel. 011 542 422 **American Pie** di Paul Weitz con J. Biggs, N. Lyonne Or.: 15,45; 18; 20,15; 22,30 Ingr. 12 000, nd. [redacted] rag. 8000 [redacted]

DUE GIARDINI - Sala Nirvana via Monfalcone 62, tel. 011 327.2214 **Destini incrociati**. di [redacted] con H. Ford, K. Scott Thomas Or 15; 17,30; 20; 22,30. Ingr. 12.000. ●●●

[redacted] [redacted] Monfalcone 62, tel. 011 327 2214 **La coppa**, di K. Norbu con Y.L. Orgyen, T.N Chokling [redacted]: 15,10, 17, 18,50; [redacted], 22,30. Ingr 12.000 ●●●

ELISEO GRANDE piazza Sabotino, tel. 011 447 5241. **American Pie** di Paul Weitz. Or.: [redacted]; 16,50; 18,40; 20,30; 22,30. Ingr. 12 000. ●●

[redacted] BLU [redacted] Sabotino, tel. 011 447 5241. **Asterix e Obelix contro Cesare**, di C. Zidi con R. Benigni, G. Depardieu Or.: 15,30; 17,50, 20,10; [redacted],30. Ingr. 12.000. ●●

ELISEO ROSSO piazza Sabotino, tel. 011 447 5241 **Tutto su mia madre** di P. Almodóvar con C. Roth, M. Paredes, P. Cruz Or.: 16, 18,10, [redacted],20, 22,30. Ingr. 12 000 ●●●●

EMPIRE piazza Vittorio Veneto 5, tel. 011 817.1642 **Mai stata baciata**, di R. Gosnell con D. Barrymore, D. Arquette, M. Vartan Or.: 15, 17,30, 20, 22,30 Ingr. pom. 7000 sera 12 000; Aiace 8000. ●●

ERBA 1 corso Moncalieri 241, tel. 011 661 5447 **Tutto su mia madre**, di P. Almodóvar con C. Roth, M. Paredes, P. Cruz Or. 16,15, 18, 20,15, 22,30 Ingr. 12 000 ●●●●

ERBA 2 c.so Moncalieri 241, tel. 011 661 5447 **Così ridevano**, regia di G. Amelio con E. Lo Verso Unica proiezione ore 18,15 Ingr. 5000

ETOILE via Buozzi ang. via Roma, tel. 011 530 253 **Star wars - Episodio 1 - La minaccia fantasma** di G. Lucas Or. 14,40, 17,20, 20 22,40 Ingr. pom. 12 000. nd mil rag 8000. ●●●

FARO via Po 30, tel. 011 817 3323 **American Pie**, [redacted] Weitz con J. Biggs, N. Lyonne. Or.: [redacted], 16,30; 18,30, 20,30; 22,30 Ingr. [redacted], nd [redacted] ●●

[redacted] corso Trapani 57, tel. 011 385.2057. **Haunting - Presenze** regia di J. De Bont con L. Neeson, [redacted] Or.: 15,30, 17,50, 20,10, 22,30. Ingr. 12.000 ●●

IDEAL corso Beccaria 4, tel. 011 521.4316 **Fight club** di D. Fincher con B. Pitt, E. Norton V. M. 14 Or.: 14,30; 17,10; 19,50, 22,30 Ingr. 12 000, nd mil rag 8000 ●●●

KONG via Po 21, tel. 011 812 5996 **La ragazza sul ponte** di P. Leconte con V. Paradis, D. Auteuil Or. 16,30, 18,30. 20,30. 22,30. Ingr. 12.000; Aiace 9000 ●●

LUX [redacted] Federico, tel. 011 541.283. **Notting Hill**, di R. Michell, con J. Roberts, H. Grant Or. 15, 17,30; 20, 22,30. Ingr. 12 000 nd. mil [redacted] ●●

MASSIMO 1 via Montebello 8, [redacted] 011 817 1048. CHIUSO PER [redacted]

MASSIMO 2 via Montebello 8, tel. 011 817.1048. CHIUSO PER [redacted]

[redacted] 1 via Pomba 7, tel. 011 812 4173. **Resurrection**, di R. Mulcahy con C. Lambert. Or. 15,30, 17,50, 20,10, 22,30 Ingr 12.000. ●●

NAZIONALE 2 via Pomba 7, tel. 011 812.4173 [redacted], di R. Ranieri Martinotti con G. [redacted] 15,55, 18,10, 20,20; 22,30 Ingr 12 000 ●

[redacted] via Arsenale 31, tel. 011 532.448. **Entrapment**, di [redacted] Amiel con Sean Connery, Catherine Zeta-Jones, Will Patton. Or.: 15; 17,30; 20; 22,30 Ingr. 12.000 ●●●

OLIMPIA 2 via Arsenale [redacted], tel. 011 532 448. **Asini**, di A. [redacted] C. Bisio, G. Mezzogiorno, F. De Luigi, M. A. Monti. Or. [redacted] 17,30, 20, 22,30. Ingr 12 000. ●●

REPOSI 1 via XX Settembre 15, tel. 011 531.400 **Eyes wide shut** regia di S. Kubrick. V. M. 14. Or. 15,30; 18,45; 22 Ingr [redacted]

REPOSI 2 via XX Settembre 15, [redacted] 011 531.400. **Fight club** Regia di David Fincher con Brad Pitt, Edward Norton. Or.: 14,45, 17,20, 19,55, 22,30 Ingr. 12 000

[redacted] via XX Settembre 15, tel. 011 531.400. **Haunting - Presenze**, regia di Jan DE bont con Liam Neeson, Catherine Zeta-Jones. Owen Wilson, Lili Taylor Or.: 15; 17,30; 20, 22,30 Ingr. 12 000. ●●

[redacted] via XX Settembre 15, tel. 011 531 400 **Sogno di una notte di mezza estate**, regia di M. Hoffman con R. Everett C. Flockhart, K. [redacted] M. Pfeiffer Or.: 15; 17,30 20, 22,30 Ingr. 12 000 ●●●

[redacted] via XX [redacted] 15, tel. 011 537 100 **La mummia** di S. Sommers Or.: 15; 17,30, 20, 22,30 Ingr. pom 8000; sera 12 000 Ingr. 12 000 ●●

ROMANO Galleria Subalpina, tel. 011 562 0145 **Destini incrociati**, di S. Pollack con H. Ford, K. Scott Thomas Or.: 15, 17,30; 20; 22,30. Ingr. pom 7000; sera 11 000. Ingr. 12 000 [redacted]

STUDIO RITZ via Acqui 2, tel. 011 819 0150 **Eyes wide shut**, di S. Kubrick con T. Cruise, N. Kidman. V. M. 14. Or. 16,20; 19,20, 22,20 Ingr. 12 000 nd mil rag Aiace 8000 ●●●●

VALENTINO 1 Teatro Nuovo, [redacted] d'Azeglio 17, tel. 011 650 0200 **Il 13° guerriero** di J. McTiernan con A. Banderas. Or. 16,10, 18,20, 20,30, 22,35 Ingr. 12 000 ●●

[redacted] 2 Teatro Nuovo, corso M. d'Azeglio 17 [redacted] 011 650 0200 [redacted], di R. Mulcahy con [redacted] Lambert Or. 16 18,10, 20,20, [redacted] 12 000 ●●

VITTORIA via Roma 336, tel. 011 562 1789 **Sesto senso**, di M. Night Shyamalan con B. Willis H.J. [redacted] Vietato minori anni 14 Or. 15,50, [redacted] 20,20, 22,35. Ingr. 12 000 nd. mil. rag 8000. ●●

ALTRE VISIONI

AGNELLI v. P. Sarpi 111/A, tel. 011 316 1429 **Un uomo** di G. Tavarelli. Or. 15, 17; 19, 21 Ingr. 8000; Aiace e nd 6000, 2 film 13 000

CHIERI Nizza 56, tel. 011 668 7668 **Wild Wild West**, con Willa Smith, Kevin Kline Or.: 15, 17, 19, 21.

ESEDRA v. Bagetti 30, tel. 011 433 7474. **Wild Wild West** di B. Sonnenfeld con W. Smith e K. Kline Or. 17,30, 21 Ingr. 8000, nd 6000, abb. 2 film 14 000.

[redacted] c. G. Cesare 80, tel. 011 284 134 Chiuso per lavori.

CARDINAL MASSAIA v. C. Massaia 104 Chiuso

MONTEROSA v. Brandizzo 65, tel. 011 284 028 Ore 15,30 vedi Teatro. Oggi e domani ore 21 **Gioco a due** con P. Brosnan e René Russo. Intero 8000, ridotto 6000. Abbonamento 2 film a [redacted].

VALDOCCO v. Salerno 12, tel. 011 522 4279 Non pervenuto

[redacted]

[redacted] via Bacchi 16 Tel. 011 562.12.93 **Jessica e le altre** con Simona Valli Ap. ore 14,30, ult. ore 22,30. Da lunedì a [redacted] intero 8000; ridotto 7000; anziani 5000.

ARCO PUSSICAT corso P. Oddone 31. Tel. 011 484.521 [redacted] **La postina** con Jessica Rizzo Fer. ap. ore 10,30; ultimo 22,30. fest. ap. ore 14,30, ultimo 22,30

HOLLYWOOD corso R. Margherita 106. Tel. 011 521 2385 **Le [redacted] cacciale di Angelica** con Angelica Bella Apertura no stop dalle ore 10,30 alle ore 1,30 Festivi 14,30 - 24.

MAFFEI via P. Tommaso 5 Tel. 011 655 334 **Maghi e camaleonti** con Pamela Mo. Ap. ore 10,30 ult. 22,30. Festivi 14,30 - 22,30

METROPOL via P. Tommaso 6 Tel. 011 650 5470 Prima visione Apertura ore 14,30 ult. 22,30 **Scandalo nel residence** con Karen Lancome. Prossimi spettacoli dal vivo a dicembre

REGINA corso Regina Margherita 123. Tel. 011 436 2092. **Angelina super porno.** Apertura ore 15; ultimo ore 22

ROMA BLUE via S. Donato 40 [redacted] 487.765 **Punizione carnale per detenute in calore** con Thierry De Brem, Nadine Scandal Ap. 15 ult. 22,30 Ingr. 7000

SPEZIA via Nizza 170 Tel. 011 696 [redacted] **La calda matrigna** con Anita Blond Ap. ore 15 ult. 22,30. Da lunedì a venerdì Ingr. 8000; rid. 7000 [redacted]

ZETA SEXY MOVIE via Cibrario [redacted] Telefono 011 749 2907. **Turbamenti di una minorenne** con Simona Valli e Cristopher Clark. Ap. ore 15 ultimo ore 22

ASSOCIAZIONI CULTURALI

CENTRE CULTUREL FRANÇAIS. Via Pomba 23, tel 011 515 75.11 Chiuso

[redacted] CASTALIA. Via Principe Amedeo [redacted] Tel. Fax 011 544 545. Odin Teatro a Torino: il 16/11 ore 21 Hiroshima via [redacted] 83 **Orme sulla neve** spett. con R. Carreri Il 28/11 ore 21 Hiroshima **Bianco come il gelsomino**, con I. N. Rasmussen Regia di E. Barba Info e pren. Tel 011 544 545

MARCIDO MARCIDORJS E FAMOSA MIMOSA (via S. Domenico 25 Torino Tel. fax 011 4368730. Dal 30/11 al 5/12/1999 al Teatro Cangnano **Una canzone d'amore**. Tel 011 4368730

CIRCOLO CULTURALE ARCI NEW AGE. via Ventimiglia 211 (Palazzo del Lavoro) tel. 011 66 45.711 Riposo

TANGRAM TEATRO. Via Don Orione 5, tel. 011 338 698 [redacted] prenota per **Stravaganza** [redacted] D. Maraini Regia I. Ferri dal 11 al 14/11 **Prove d'attore** - Concorso Nazionale per attori di prosa Inf. e pren. 011 338698.

[redacted] **ARTEDRAMA.** (Centro formazione teatrale) All Arci via Palestro 9 Moncalieri Inf. sulle attività artistiche stagione 1999/2000 produzioni SantiBriganti T Prog. Giovani Resistenze, 4 disagio necessario Rass. Buchi nella Sabbia-Rassegna Piccoli Fuochi [redacted] 011 645 740

FUORI CITTA'

AVIGLIANA
CORSO: 011 931 3252 **Destini incrociati.**

BARDONECCHIA
SABRINA: 0122 99 633 **Destini incrociati.**

BORGARO TORINESE
ITALIA: 011 470 3576 **Haunting - Presenze.**

BUSSOLENO
NARCISO: Notting Hill.

CARMAGNOLA
MARGHERITA DIGIT: 011 971 6575 **Haunting - Presenze.**

CASCINE VICA - RIVOLI
DON BOSCO DIG.: 011 959 1840 **Asterix e Obelix.**

CESANA TORINESE
IL SICARIO: Riposo

CHIERI
SPLENDOR: 011 942 16 01 **Sesto senso.**
UNIVERSAL: Tel 011 [redacted] 1867 **Asterix e Obelix contro Cesare.**

CHIVASSO
MODERNO: American [redacted]
[redacted] 011 910 1433 Prossima apertura.

CIRIE'
NUOVO: 011 920 9984 Chiuso per lavori

[redacted]
PRINCIPE: 011 405 6795 **Sesto senso.**
REGINA UNO: 011 781.623 **Bowfinger.**
REGINA DUE: 011 781.623 **Asini.**
STAZIONE: 011 789.792 **American Pie.**
STUDIO LUCE: 0368 910.647 **Notting Hill.**

CONDOVE
CONDOVESE: 011 964 4346 **La mummia.**

[redacted]
MARGHERITA Tel. 0124 [redacted] **Il sesto senso.**

[redacted]
T. S. LORENZO - Tel. 011 [redacted] **Asterix e Obelix contro Cesare.**

IVREA
2001 MONTALTO DORA: 01[redacted] 651 079 **Lock & Stock - Pazzi scatenati.**
ABCINEMA: 0125 48 516 **Destini incrociati.**
BOARO: 0125 48 516 **Presenze.**
[redacted] **American Pie.**

LEINI'
AUDITORIUM: 011 99.88.098. Non pervenuto

MONCALIERI
K.K. CASTELLO: 011 641.236 **Notting Hill.**

PIANEZZA
LUMIERE: 011 968 2088 **American Pie.**

PINEROLO
HOLLYWOOD: 011 201 142 **Sesto senso.**
MULT. ITALIA 200: 0121 393 905. **Notting Hill.**
MULT. ITALIA 500: Haunting - Presenze.

OULX
ROMA GIARDINO: Non pervenuto

RIVOLI
GIOIELLO: 011 958 6780 **Destini incrociati.**

SAN MAURO TORINESE
GOBETTI: tel. 011 822 7362. [redacted] **Pie.**

SAUZE D'OULX
[redacted] 0122 850.974 **Tutto su mia madre.**

[redacted]
FRAJTEVE: Non pervenuto

[redacted]
CENISIO: 0122 622 686 Non pervenuto

TORRE PELLICE
TRENTO: Tel. 0121 933.096. **Asterix contro Cesare.**

VALPERGA
AMBRA UNO: 0124 617 122 **Haunting - Presenze.**
A[redacted] 0124 617 122 **American Pie.**

VILLASTELLONE
JOLLY: La mummia.

VINOVO
AUDITORIUM: 011 965 1161 pom. **Co[redacted] lo nessuno mai sarà: Eyes wide shut.**

TEATRI

TEATRO REGIO. Ore 15 **The rake's progress (La carriera di un libertino).** Favola di I. Stravinsky. Bruno Campanella direttore. Regia di John Cox. Orchestra e Coro del Teatro Regio. Con F. Piccoli, A. Brown, P. Coni. Ultima replica martedì ore 15. Biglietteria (14-15) tel. 011 8815 241/242

PICCOLO REGIO G. PUCCINI. Piccolo Regio Laboratorio. Da martedì sono in vendita (fino al 18/11) [redacted] a 16 spettacoli [redacted] stagione 1999-2000. Abbonamento numerato a L. 100 000. Da venerdì 19/11 vendita dei biglietti a L. 10 000 per tutti gli spettacoli. Info (domani) tel. 011 8815 246/238

ACTOR'S STUDIO. Prossima apertura.

ADUA TEATRO. Corso Giulio Cesare 67. [redacted] 011 850 570. Non pervenuto

ALFA TEATRO. Via Casalborgone 16/I. Per Poker [redacted] oggi ore 18 **Il barbiere di Siviglia.** Opera lirica. Per giorni di festa-teatro bambini. Oggi ore 16 **Cappuccetto Arrosto** Comp. [redacted] [redacted] prenota per **Solo** di W. Broggini dal 20/11 e **Concerti Jazz** del 18 e 19/11. Per inf. tel 011 819 3529

ALFIERI. Piazza Solferino 2, tel. 011 562 38 00 Oggi ore 15.30 ultima replica. Casanov[redacted] presenta Luca Barbareschi in **Amadeus** [redacted] Peter Shaffer, regia di Roman Polanski. [redacted] [redacted] 99/2000. Nuovi abbonamenti Grande, Giovane, Rosso e Blu. Informazioni e biglietteria tutti i giorni orario continuato 9-19

[redacted] Via Chiomonte 3. «Teatrontra - Il teatro [redacted] mamma e papà» Oggi ore 15.30 Accademia Perduta/TaneCosiProgetti presenta **I tre porcellini.** Biglietti L. 7000 prenotazioni ore 16-18.30 [redacted] 011 331 764

AUDITORIUM [redacted] - LINGOTTO. Via Nizza 280. Non pervenuto

[redacted] **RAI.** Orchestra Sinfonica Nazionale della Rai. Prevendita biglietti per tutti i concerti della [redacted] (solo per le poltrone numerate a L. 60.000) [redacted] 14-18 presso l'atrio del Palazzo della Radio di via Verdi 31. Per informazioni tel. 810 4653. 810 4961

CARIGNANO P.zza Carignano 6. **Teatro Stabile di Torino.** Ore 15.30 va in scena **Fedra** di J. Racine regia di M. Sciaccaluga con M. [redacted] prod. T. [redacted] Genova. Prosegue la vendita degli abbonamenti T.S.T. Biglietteria T.S.T. [redacted] Roma 49, or. 12/18. Lun. riposo [redacted] 011 517 6246

COLOSSEO. Via M. Cristina 71, tel. 011 669.80 34 Oggi chiuso. Dal 15/11 al 20/11 ore 21 Broadway [redacted] Company New York in **Hair.** Prosegue vendita per Campagna [redacted] stagione 1999-2000. Arcobaleno 7 spettacoli a [redacted] Arco + Mito 12 spettacoli a scelta. Per inf. 011 669 8034 con orario 10-13/15-19

ERBA. Corso Moncalieri 241, tel. 011 661 54.47 Oggi ore 16 Paola Gassman, Ugo Pagliai e Carlo Rao in **La verità, vi prego, sull'amore** regia di Ugo Pagliai

GIANDUIA TEATRO. Via S. Teresa 5, tel. e fax 011 530 238 Ore 15 la Comp. Marionette Lupi presenta **Pin** Ore 16.30 «Storie di Città» - **Un tram tram metropolitano** spettacolo di prosa di Bruno [redacted]. Su prenotazione si effettuano repliche scolastiche o per gruppi di spettacoli con marionette o pupi siciliani

CONSERVATORIO «G. VERDI». Piazza Bodoni. Orchestra Filarmonica di Torino. 2° Concerto ore 18. Prova generale ingresso L. [redacted] Dresden, [redacted] Fuga, pianoforte. Musiche di W. A. Mozart [redacted] Tel. 011 436 0691 - 436 1340

[redacted] Via Juvarra 15 [redacted] 532 087. Dal 16/11 Comp. Anes in **Ultima stagione in serie A** di M. Mandolini con G. L. Ferraio e M. Mandolini. Inf. (dalle 16 alle 19) tel. 011 540 675 **Cafè Procope:** [redacted] concerto a [redacted] di Info-Cannabis 2000

FREGOLI. Piazza S. Giulia 2 bis. Telefono 8179373. Si prenotano spettacoli teatrali e programmazioni cinematografiche per le scuole. Per [redacted] tel. 011 8173373

TEATRO NUOVO. [redacted] Massimo d'Azeglio [redacted], tel. 011 650 02 00 **Il Gallo** e [redacted] **XXI Edizione** Campagna Abbonamenti '99-2000 - Da martedì 16 a domenica 29 novembre **Supermamie** con Moses Pendleton - [redacted] giovedì 2 a sabato 4 [redacted] «Compagnia Teatro Nuovo» **Romeo e Giulietta** musiche S. Prokofiev, cor. Vittorio Biagi

[redacted] Via Sarpi 111, tel. 619 2251 Stagione [redacted] 2000 [redacted] Max Vajjarvord, Donati & Olesen, EdoardoSecondo Teatro, Assemblea Teatro, Mano Zucca, Le Sorelle Suburbe. Per inf. Assemblea Teatro tel. 011/437 [redacted] dal lunedì al venerdì in orario ufficio

TEATRO PICCOLO VALDOCCO. Via Salerno 12 [redacted] pervenuto

[redacted] Piazza Massaua 9 il 20 e 21/11 - [redacted] naz. Danza Contemporanea Milena [redacted] **Lei degli amanti** L. 30 000 [redacted], 20 000 Tel. 011 779 5803 (dal [redacted] 10-13/15-19)

TEATRO CARDINAL MASSAIA. Via C. Massaia 104, tel. 011 257 881. Oggi la compagnia Il Gruppo Teatro Specchio in **Matrimonio per forza** di Molière. Regia S. Saccomandi. Ore 16 ingr. L. 15 000/12 000 Inf. e pren. segreteria teatro feriali ore 16-19

MONTEROSA. Via Brandizzo 65, tel. 011 284 028 Oggi ultima replica! Ore 15 30 inaugurazione della stagione lirica [redacted] **Il trovatore** di G. Verdi Regia S. [redacted] Al pianoforte M° R. Cognazzo Prev. e pren. ore 17-19

[redacted] Via [redacted] Torinese. Riposo. Dal 17 al 20/11 T. Settimo e Carro di Jan presenta R. Biagiarelli in **Il carme Srebrenica** e il 21/11 La domenica dei ragazzi: T. Settimo presenta **Aquarium** di L. Diana, R. Tarasco, A. Zamboni. Inf. e pren. tel. 011 897 1746

TEATRO GOBETTI. Via M. Libertà 17, San Mauro Torinese. Non pervenuto

TEATRO MATTEOTTI. Via Matteotti 1. Moncalieri Ore 16.30 **L'ariete.** Da Pictura motus. Compagnia La Cricalde. Spettacolo di danza contemporanea, per famiglie. Rassegna Teatro in danza. Posto unico L. 7000. Pren. Uff. Istr. Città di Moncalieri. Tel. 011 640 1318

PICCOLO TEATRO [redacted]. Compagnia Viartisti Teatro - Piazza Matteotti 39, Grugliasco. Stagione teatrale 1999/2000 in abbonamento: 6 spettacoli a L. 60 000 (fra gli altri M. Bakars, S. Lombardi, L. Poli). Il 16 nov. film **Lola corre**, di T. Tykwer Or. 18,30, 21,15. Inf. e pren. Tel. 011 401 3328

ITALIAN TEATRO. Via La Salle 2, Grugliasco. Non pervenuto

MUSEI E MOSTRE

ANTICHI MAESTRI PITTORI (via A. Doria 19, tel. 011 812.75.87). «Un bozzetto del Canova. Le tre Grazie». [redacted] tutti i giorni 10-12,30, 15,30-19,30. Chiuso dom. e lun.

[redacted] IN [redacted] (piazza [redacted] 209, [redacted] 011 540 382 - via Pave 21, tel. 011.450.41.11). Or.: martedì-domenica 10-19. Lunedì chiuso. Sala di studio: [redacted] - ven 9-18, [redacted].

[redacted] (tel. 011.543.889). Orario lunedì, mercoledì, venerdì e sabato 9-14; martedì e giovedì 13,30-19; domenica e festivi chiuso; mercoledì e [redacted] mattina [redacted] gruppi su prenotazione. Informazioni tel. 011 [redacted]

[redacted] (telefono 011.898.0063). [redacted] 10-12, 15-17. Venerdì chiuso

BIBLIOTECA NAZIONALE (piazza Carlo Alberto 3, telefono 011.889.737). Or.: lun.-sab. 8,30-13,50

BIBLIOTECA REALE (piazza Castello 191, telefono 011.543.855). Or.: lunedì e mercoledì 8,30-17,45; martedì, giovedì, [redacted] 8,30-13,30, sabato 8,30-19.

BORGO MEDIOEVALE (tel. 011.669.9372). Tutti i giorni 9-20. La Rocca da mart. a dom. 9-19. Lun. chiuso.

[redacted] (telefono 011.562 35 30). Visite guidate agli «Itinerari Juvarriani». Mostra «Un Castello nel Castello». Martedì, giovedì, sabato, domenica e festivi 9-11,30; 14,30-18. Sab. visite in notturna «Lumière» alle 21 su prenotazione. Inf. tel. 011.459.36.75.

[redacted] (telefono 011.640.71.87). Giovedì 9-13; sabato e domenica 9-13 e 14-18. Visite su prenotazione per gruppi e scolaresche

ENVIRONMENT PARK Parco scientifico tecnologico per l'ambiente (via Livorno 60, telefono 011.22.57.244 - 22.57.422. Museo R come... conoscere e giocare con i rifiuti. Orari: festivi dalle 15 alle 19; feriali, solo prenotazione per scuole e gruppi dalle 9 alle 17.

FONDAZIONE ITALIANA PER LA [redacted] (via Avogadro 4, telefono 011.54.65.94) [redacted] «Sebastiao Salgado, Immagini di tragedie e di speranza». Fino al 28/11 [redacted] a sabato 15-19, sabato e domenica 10-19, lunedì chiuso.

GALLERIA D'ARTE MODERNA E [redacted] (via Magenta 31, telefono 011.562.9911). Tutti i giorni 9-19. Lunedì chiuso. Visite guidate collezioni permanenti: primo venerdì del mese 15,30-17; sabato 9,30-11; domenica 15,30 [redacted] «Giuseppe Pellizza da Volpedo» fino al 6/1/2000, [redacted] 10-11,30 e 11,30-13,30.

GALLERIA SABAUDA (via Accademia Scienze 6, telefono 011.547 440). Martedì, mercoledì, [redacted] di 9-14, giovedì 13,30-19, sabato 9-14; 21-24. domenica 9-20. Lunedì chiuso

MUSEO D'ARTE [redacted] **-CASTELLO** [redacted] **RIVOLI** (p. Mafalda di [redacted], tel. 011 956 52 22). Or.: mart. merc., gio., [redacted] 10-17. sab. e dom. ore 10-19, primo e terzo sabato del mese 10-22. chiuso al [redacted]. Collezione permanente. David [redacted] fino al 28 novembre 1999. Elizabeth Peyton fino al 16 gennaio 2000.

MUSEO [redacted] **«C. BISCARETTI DI** [redacted] (corso Unità d'Italia 40, telefono 011.677 666). [redacted] tutti i giorni 10-18,30, lunedì chiuso

MUSEO DI ANTICHITA' (via XX Settembre 88/c, telefono 011.521.22.51). Orario martedì-sabato 9-19, domenica e festivi 14-19, lunedì chiuso. Domenica ore 16 visita guidata da un archeologo

MUSEO EGIZIO (via Accademia delle Scienze 6, telefono 011.561.7776). Or.: da martedì a venerdì 9-21; sabato 9-24; domenica e festivi 9-20. [redacted] chiuso. Inf. 011.563.79.12 - 561.83.91

MUSEO ETNOGRAFICO DI [redacted] [redacted] (corso Ferrucci 14, tel. 011.440.04 00). Orario giorni feriali 8,30-12,30, 14,30-18; festivi 14,30-18. Chiuso il lunedì

MUSEO [redacted] **DEL** [redacted] (p. Carignano, tel. 011.562 1147). Tutti i giorni dalle 9 alle 18,30. Domenica dalle 9 alle 12,30

[redacted] **DELLA** [redacted] (via Giardino 39 - Monte Cappuccini, tel. 011.66 04.104). Mostra: «Simbolico e concreto [redacted] linea di roccia e di ghiaccio di Lino Marino». Fino al 23/11. Orario: tutti i giorni dalle ore 9 alle ore 19

MUSEO DELLA SINDONE (via San Domenico [redacted], telefono 011.436.58.32). Orario: dalle ore 9 alle ore 12 e dalle ore 15 alle ore 19 tutti i giorni tranne martedì

[redacted] **NAZIONALE DELL'ARTIGLIERIA** (corso Galileo Ferraris angolo via Cernaia, [redacted] 011.560 34 061 - 562 92 23). Chiuso

MUSEO NUMISMATICA - ETNOGRAFIA ARTI ORIENTALI (Bricherasio 8, telefono 011.541 557). Tutti i giorni ore 9-19

MUSEO REGIONALE DI SCIENZE NATURALI (via Giolitti 36, telefono 011.432 30 80). Mostra: «Colibrì. La collezione Franchetti del Collegio San Giuseppe di Torino». Tutti i giorni 9-18. Fino al 21/11.

MUSEO PIETRO MICCA (via Guicciardini 7, telefono 011.546 317). Tutti i giorni dalle ore 9 alle ore 19

[redacted] **STORIA NATURALE DON BOSCO** (viale Thovez 37, telefono 011.660.1066). Domenica dalle ore 14.30 alle ore 18.30. Feriali: scuole o gruppi su prenotazioni. Visite guidate (15-16.30) tutte le seconde domeniche del mese.

PALAZZINA MAURIZIANA DI CACCIA (Stupinigi, telefono 199.122.122).

PALAZZO [redacted] (via delle Orfane 7, [redacted] 011.436 03 11). Orario [redacted] lunedì a [redacted] 10-12, 15-17; venerdì 10-12

PALAZZO BRICHERASIO (via Lagrange 20, [redacted] no 011.517 1660)

PALAZZO [redacted] (p.zza [redacted], telefono 011.436.1455). [redacted] a domenica 9-19. Lunedì chiuso

PINACOTECA ALBERTINA DELLE ARTI (via Accad. Albertina 8, tel. 011 817 78 62), [redacted] martedì a domenica 9-13, 15-19. Lunedì chiuso

PROMOTRICE DELLE ARTI (viale Crivelli 11, Valentino, telefono 011.669 25 45). 157ª Esposizione arti figurative. Tutti i giorni 10-12; 16-19; festivi 10-12; lunedì chiuso.

[redacted] (via Cavour 17, telefono 011.432.20.63). Antologica di «Ezio Gribaudo». Fino al 14/11 [redacted] tutti i giorni 10,30-19, lunedì chiuso; ingresso libero.

PROGETTO
Il nuovo modello di Concessionaria FIAT
Progetto ROTTAMAZIONE
MARENGO fino a 2 Milioni PER LA TUA AUTO DA ROTTAMARE.
C.SO RACCONIGI 141 - (TO) - Tel. 011/[redacted]

Coccolati dentro.

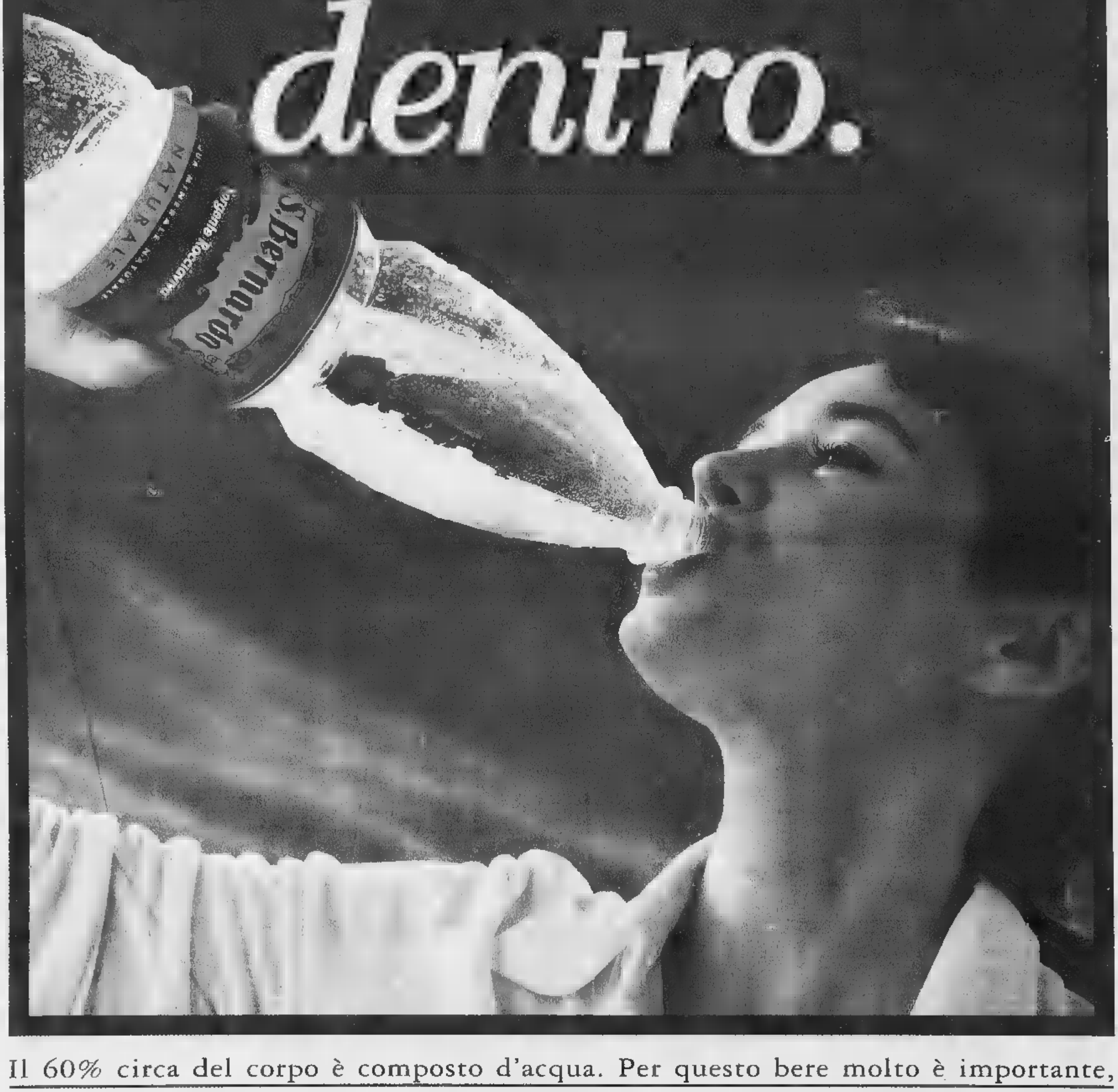

Il 60% circa del corpo è composto d'acqua. Per questo bere molto è importante, bere leggero è meglio. S.Bernardo, una tra le acque più leggere al mondo, favorisce la corretta funzionalità dei reni e una buona digestione, aiutando tutto il tuo organismo a stare meglio. Acqua S.Bernardo. Così unica nella sua leggerezza, così unica nella sua bontà... che in più ti coccola dentro.

Acqua S.Bernardo. Così leggera, così leggeri.

S.Bernardo

LA STAMPA

Domenica 14 Novembre 1999

tuttoaffari

SILPA
SOCIETÀ DI INTERMEDIAZIONE IMMOBILIARE
Cerchiamo per nostri clienti alloggi in Torino.
PAGAMENTO IMMEDIATO
011 619.[illegible].94
www.silpa.net

011-51.52

SILPA
SOCIETÀ DI INTERMEDIAZIONE IMMOBILIARE
Vuoi vendere o affittare il tuo immobile?
PROVVIGIONI A PARTIRE DA 1,5%
www.silpa.net

SETTIMANALE DELLA DOMENICA

ACQUISTI
Sci, consigli per gli attrezzi del prossimo inverno
Gigi Mattana a pag. 3

MONETE
Da Roma all'antica Cina, con prezzi per ogni tasca
Luigi Grassia alle pagg. [illegible] e 5

LAVORO
Tutti i concorsi per chi cerca occupazione
Servizio a pag. 6

COLLEZIONISMO
Soldatini in miniatura, miniguida al fai-da-te
Maurizio Lupo a pag. 7

Internet, diluvio di offerte

Tiscali, Infostrada, Telecom Italia, Albacom, Wind. Vecchi e nuovi gestori della telefonia in Italia hanno scoperto quasi contemporaneamente Internet e si sono lanciati a corpo morto nell'affare del secolo, dandosi battaglia a colpi di offerte. La Rete in abbonamento gratuito è ormai soltanto questione di scelta, con [illegible] corollario di "regali" sempre in lievitazione: tanti mega (sempre gratis, naturalmente) per un sito personale sul Web, una o più caselle di posta elettronica, questa o quella chat per comunicare col resto del mondo, e avanti con la fantasia. Conviene [illegible] abbandonare il vecchio provider per affidarsi ai nuovi super-gestori? Che cosa cambia nel nostro abbonamento telefonico? Come verificare se nel nostro distretto esiste un punto d'accesso a portata di chiamata urbana? (Nella foto, Internet in birreria a Torino).

Edoardo Frola

a pag. 2

[illegible]
1.000.000 di [illegible]
per il Vostro [illegible]

LE RUBRICHE ALLE PAGINE 4-5

[illegible]
da pag. 10 a [illegible], 39

[illegible] e servizi per la casa
da pag. 40 a pag. 47

Lavoro
da pag. 48 a pag. 58

[illegible] e generali
da pag. 59 a pag. 60

Computers e [illegible] lavoro
da pag. 60 a pag. 63

Shopping [illegible] e bellezza
da pag. 63 a pag. 70

Tempo libero sport e viaggi
da pag. 71 a pag. 78

Comunicazioni personali
da pag. 78 a pag. [illegible]

[illegible]
da pag. 82 a pag. 100

tuttoAffari è un giornale di servizi, non percepisce compensi sulle contrattazioni. La direzione non si ritiene responsabile della qualità, provenienza, veridicità e puntualità di uscita delle inserzioni e delle conseguenze dirette e indirette derivanti dalla non rispondenza di tali dati con la realtà.
Sped. in A.P. 45% art. 2 comma 20/b - legge 662/96 - To

Prestiti a tutti i dipendenti!

- Acconto immediato [illegible] certificato di stipendio
- Erogazione in tempi brevi
- Firma singola anche [illegible] coniugati
- Con qualsiasi altro finanziamento in [illegible]
- Valutazione anche [illegible] minima anzianità [illegible] servizio
- Massima riservatezza

IMPORTO	36 MESI	60 MESI
5.000.000	184.000	122.000
7.000.000	257.000	169.000
11.000.000	402.000	264.000

Consulenza [illegible] domicilio [illegible] giornata in tutto il Piemonte [illegible] Valle d'Aosta

ALPI
011.531.072
[illegible] UNITÀ
16:30

HARDWARE & SOFTWARE *Piovono le offerte di abbonamento*

Internet gratis? Facciamo l'esame ai super-gestori

di Edoardo Frola

Quando qualcuno ci vuole offrire qualcosa gratis immediatamente corriamo con il pensiero alla ricerca di fregature o secondi fini. Nel caso delle offerte per l'accesso gratuito ad Internet si può pensare a tutto tranne che a delle fregature, anche perché chi ci offre questi accessi sono niente meno che i principali gestori di telefonia e telecomunicazione italiani, ma non solo, come vedremo in seguito. I secondi fini ovviamente ci sono, e si chiamano scatti telefonici! A tutti i gestori di telefonia fanno gola i nostri scatti consumanti durante i (lunghi) collegamenti ad Internet. Ma a noi semplici utilizzatori di Internet per hobby poco importa, dato che le telefonate dovremmo pagarle lo stesso anche con un abbonamento tradizionale. Quello che ci importa è riuscire a risparmiare il costo dell'abbonamento, e far sì che l'accesso alla Rete delle reti sia un po' meno pesante per il nostro portafoglio!

Indubbiamente il costo del tradizionale abbonamento ad Internet è stato uno dei molti fattori che ha finora limitato la diffusione dell'accesso alla rete in Italia, anche se i costi degli abbonamenti nel nostro Paese sono inferiori a quelli di molte altre nazioni. Staremo a vedere nei prossimi mesi se queste nuova offerte commerciali favoriranno l'aumento della presenza italiana in rete.

Il [illegible] cambia - Ma lasciamo da parte le considerazioni e passiamo ad analizzare quali sono le principali formule di "abbonamento" gratuito che ci vengono proposte, tenendo conto che i dati riportati possono variare a causa della frenetica concorrenza in questo campo, e chiarendo subito che per utilizzare un "abbonamento" gratuito messo a disposizione da uno dei vari gestori non occorre assolutamente stipulare nuovi contratti per il telefono di casa o pagare gli scatti telefonici dei collegamenti con bollette diverse da quella solita: è una faccenda che viene risolta tra i gestori di telecomunicazione, senza disturbare noi utenti. Nella tabella potrete trovare riassunte le caratteristiche principali di questi abbonamenti.

Club [illegible] - La prima offerta, in ordine alfabetico, che troviamo è quella proposta da TIN.IT, la società [illegible] gruppo Telecom Italia che si occupa dell'offerta Internet. Ci vengono offerte gratuitamente una casella di posta elettronica (con un limite di 3 megabyte per gli allegati) e 20 megabyte [illegible] spazio web per costruire il nostro sito. Inoltre [illegible] viene messo a disposizione il servizio "Web Mail", per consultare la casella di posta da qualunque computer dotato di browser. Completano l'offerta i servizi Chat Café, un caffè virtuale dove fare nuove amicizie e scambiare informazioni, C6, per trovare e chattare in linea con i propri amici, e Forum, un insieme di gruppi di discussione on-line su diverse tematiche. L'accesso può avvenire sia tramite la linea telefonica tradizionale (PSTN) o mediante quella digitale (ISDN). Per ricevere a [illegible] il CD con tutto il software necessario per attivare il collegamento ci si può rivolgere al [illegible] 147-050505. Ulteriori informazioni possono essere richieste al numero verde 800-[illegible] o, se si ha comunque modo di accedere ad Internet, sul sito http://clubnet.tin.it

[illegible] [illegible] - La seconda offerta ha un nome un po' strano, anche [illegible] dietro questo nome ci sono il Gruppo Espresso e Albacom, uno dei colossi europei delle telecomunicazioni. Quest'offerta prevede una casella [illegible] posta elettronica, ma non è prevista la disponibilità [illegible] uno spazio web personale. Completano l'offerta il servizio per la consultazione della propria posta da un qualunque computer dotato di browser. L'accesso può avvenire sia tramite la linea telefonica PSTN o tramite ISDN. Per ricevere a casa il CD con tutto il software necessario per collegarsi ci si può rivolgere al servizio assistenza al numero 02-37009756. Ulteriori informazioni possono essere trovate sul sito http://www.kataweb.it

Libero - Libero è la proposta di Infostrada, il primo dei nuovi gestori telefonici nati dopo [illegible] liberalizzazione, per l'accesso gratuito ad Internet. Vengono offerti una casella di posta elettronica (con un limite di 3 megabyte per gli allegati) e 25 megabyte di spazio web per creare il proprio sito. Anche gli utilizzatori di Libero hanno la possibilità di accedere alla propria posta tramite un normale browser. Viene fornito [illegible] inoltre il servizio "Infostrada Interposta" per mandare da web lettere e cartoline "tradizionali" tramite Postel anche a chi non [illegible] Internet (ovviamente a pagamento). L'accesso può avvenire sia tramite la linea telefonica PSTN o tramite ISDN. Per ricevere a casa il CD con tutto il software necessario per collegarsi ci si può rivolgere al [illegible] clienti Infostrada al numero 155. Ulteriori informazioni possono essere trovate sul sito http://www.libero.it

Tiscali Free Net - Tiscali Free Net è l'ultima offerta riportata nella nostra panoramica, anche se è stata la prima disponibile in Italia di accesso gratuito ad Internet. Anche qui l'offerta non si discosta dalle precedenti, in quanto vengono offerte una casella di posta elettronica e 20 megabyte di spazio web a disposizione. [illegible] anche possibile dotarsi di un indirizzo di email aggiuntivo, e la posta elettronica può anche [illegible] gestita dal browser mediante il [illegible] "Net Mail". L'accesso può avvenire sia tramite la linea telefonica PSTN o tramite ISDN. Per avere maggiori informazioni ci si può rivolgere al servizio clienti al numero 800-910091, oppure tramite il sito http://www.tiscalinet.it

	Numero di caselle di posta	[illegible] allegati (MByte)	Spazio web (MByte)	[illegible] alla posta	È disponibile un CD tramite browser	Sito Web	Per ulteriori informazioni... di installazione
ClubNet	1	3	[illegible]	Sì	Sì	http://clubnet.tin.it	147-050505
[illegible]	1	3,5	NO	Sì	Sì	http://www.kataweb.it	02-37009756
Libero	1	5	25	Sì	Sì	http://www.libero.it	[illegible]
Tiscali Free [illegible]	1+1	3	20	Sì	Sì	http://www.tiscalinet.it	800-910091

Quale scegliere

Mentre è possibile fare paragoni tra le offerte dei diversi gestori, intese come numero di caselle di posta e servizi aggiuntivi, non è possibile confrontare la "velocità" che si riesce ad ottenere utilizzando un "abbonamento" piuttosto che un altro. Questo è dovuto esclusivamente alla struttura stessa di Internet, per la quale per raggiungere un particolare sito la nostra richiesta può fare il giro del mondo anche se il sito è geograficamente vicino a noi! L'unico consiglio che si può onestamente dare è di attivare inizialmente uno degli "abbonamenti" e provare a navigare. Se si ritiene che la velocità non sia accettabile si può provare con un altro gestore, tanto il costo resta invariato! Non ci sono, invece, problemi per quanto riguarda la velocità "fisica" di collegamento tra noi ed il gestore, in quanto tutti sono dotati di apparati tecnologicamente sofisticati e quindi il nostro modem dovrebbe connettersi sempre a velocità prossime a quella massima di 56Kbit/s.

Punti d'accesso - Un punto [illegible]ico di questi abbonamenti è la capillarità della rete di accesso. Attualmente i punti d'accesso non sono disponibili in tutti i distretti telefonici, e quindi chi non abita in una grande città può essere penalizzato nei costi del collegamento. I gestori si stanno comunque attrezzando per estendere la copertura all'intero territorio nazionale, al fine di poter fornire al più presto a tutti gli utenti della [illegible] telefonica l'accesso ad Internet al costo della telefonata urbana. Per sapere se esiste [illegible] punto d'accesso nel vostro distretto potete interpellare i gestori stessi ai numeri indicati in tabella.

Il cd d'installazione - Un altro punto critico sono i CD [illegible] installazione che vengono forniti gratuitamente dai diversi gestori. La criticità consiste essenzialmente nel fatto che, a causa dell'enorme [illegible] di combinazioni hardware e software presenti sul mercato, è complicatissi[illegible] realizzare una procedura di installazione e configurazione che funzioni al primo colpo su [illegible] i personal computer. Il consiglio che vi possiamo dare è sicuramente banale ma utile: fatevi assistere nelle procedure di configurazione da qualcuno più esperto o che per [illegible] meno abbia già effettuato con successo l'installazione, e che quindi sappia già [illegible] si deve comportare il CD. Se non avete il "classico" antico esperto per [illegible] mani potete sicuramente provare da soli con ottime probabilità di successo, anche perché tutti i gestori forniscono il supporto telefonico a chi riscontrasse dei problemi.

[e. fro.]

ACCESSORI *Un attrezzo che invecchia con la moda*

Sci, impazza il "carving" (ma chiedete lo sconto)

di Gigi Mattana

ALPINO
Costo delle dell'attrezzatura in migliaia di lire

	Principianti	Intermedi	Esperti
SCI	[illegible]	[illegible]	750
SCARPONI	200	350	600
ATTACCHI	100	300	[illegible]
BASTONI	15	50	100
OCCHIALI	50	100	250
GUANTI	50	100	200
GIACCA E PANTALONI	[illegible]	700	fino a 2000
[illegible]	1615	2100	fino a 4400

Cautela, molta cautela. Questa pare essere in queste settimane la parola d'ordine nel mercato dello sci. Reduci dalla scorsa stagione, una delle più infelici negli ultimi decenni, gli sciatori attendono la neve per partire con gli acquisti, complici anche una situazione generale non idilliaca e i rincari dell'attrezzatura e dell'abbigliamento che inseriscono lo sci fra gli sport costosi.

Acquisto impegnativo - In lire reali, [illegible]ndo le tabelle Istat, equipaggiarsi oggi non costa di più di trent'anni fa (a fronte di materiale incomparabilmente superiore) e gli skipass sono più convenienti (la tariffa di un abbonamento giornaliero nel 1969 in una grande stazione corrisponderebbe oggi a più di 70 mila lire, invece delle [illegible] mila mediamente richieste), [illegible] comunque la cifra in assoluto per [illegible] famiglia è elevata. Primo risultato è che la stagione delle vendite si è molto compressa: prima del 20 novembre e dopo il 20 febbraio i negozi vendono ben poco.

Listino e sconti - Abbiamo fatto una rilevazione dei prezzi medi in due negozi torinesi, uno in pieno centro e l'altro in via Onorato Vigliani, e la prima impressione è che i prezzi di listino siano puramente indicativi e servano solo come base di partenza per praticare più o meno sconti. A ciò si aggiunge la mania imperante da parte delle case (come succede per le auto statunitensi) di cambiare ogni anno le serigrafie [illegible] qualche particolare di sci e scarponi, con il risultato di far apparire immediatamente obsoleto, per un certo tipo di clientela, l'attrezzo dell'anno prima.

La carving mania - Infine anche l'esplosione del carving [illegible] scombussolato non poco [illegible] mercato: solo fino a due anni fa molti volevano "gli sci di Tomba" o "gli sci della Compagnoni"; oggi un modello "classico" da slalom o da gigante lo si porta via per un pezzo di pane. Carving a tutto spiano quindi, anche se con sciancrature molto differenziate e con la constatazione che buona parte della clientela effettua gli acquisti solo per moda, [illegible] certo [illegible] si è curata di cambiare modo di sciare per adattarsi ai nuovi attrezzi. Valida la semplice, empirica regola di acquistare carving uguali alla propria altezza: solo per i bimbi, per problemi di crescita e cercando di far durare gli attrezzi almeno un paio d'anni, lo sci tradizionale marcia ancora bene.

Sci e scarponi - Vediamo quanto costa equipaggiarsi con i prezzi reali, non di listino, praticati ai clienti. Un carving facile facile costa 300 mila lire, uno da granturismo sulle 500 mila e almeno 750 mila occorrono per l'alto di gamma (sconfortante il confronto con [illegible] sci tradizionale " facile", che si può portare via con 250 mila lire, attacchi compresi). Gli scarponi, rispetto ad anni fa, si stanno avvicinando come prezzi agli sci: tramontata la calzata posteriore, ormai sono tutti a quattro ganci e possono costare 200 mila lire per un modello base, 350 mila per una buona scarpa intermedia e 600 mila per le migliori offerte agonistiche.

Gli attacchi - Difficile la scelta degli attacchi: le principali case, tutte valide, hanno prodotti quasi uguali e con prezzi allineati. Circa centomila per i principianti, 300 mila per un modello di gamma elevata, anche 500 mila per quelli con piastra integrata (attenzione a non esagerare con i rialzi sul carving, se non siete un esperto del "fun" rialzi di molti centimetri sono controproducenti).

Tramonta la tuta - Estremamente variegati i costi dei bastoncini a seconda del materiale, da 15 a 100 mila lire, così come per gli occhiali, da 50 a 250 mila (ma la moda propone e diffonde per i giovani lenti molto piccole con contenuto tecnico e protettivo inferiore a occhiali tradizionali), e per i guanti, da 50 a 200 mila. Nell'abbigliamento sta tramontando la tuta, così come sono praticamente scomparsi i pantaloni "tecnici" aderenti: un completo giacca a vento e pantaloni coordinati si può portare via per 300 mila lire, per 700 ci si veste con capi ad alta tecnologia, con due milioni si è al massimo della moda. Ammettendo di avere in casa berretti, maglioni, calze, calzamaglie, la spesa totale supera comunque il milione puntando all'economia, è sui due milioni per una buona attrezzatura, sale all'empireo se si vuole il meglio.

La manutenzione - Qualunque sia l'esborso, ricordate che lo sci è un oggetto "vivo" e non è [illegible]: troppi sciatori trascorrono anche un'intera stagione senza manutenzione per fondo e lamine, e senza sciolina, per poi lamentarsi che gli sci "non tengono sul ghiaccio": almeno ogni due uscite è necessaria una revisione. Certo, a fine inverno la spesa è ingente, ma ne sarete ricompensati in soddisfazione e, soprattutto, in sicurezza.

LA STAMPA
Quotidiano fondato nel 1867
DIRETTORE RESPONSABILE
Marcello Sorgi
CONDIRETTORE
Gianni Riotta
VICEDIRETTORI
Vittorio Sabadin
Dario Cresto-Dina
TUTTOAFFARI
SUPPLEMENTO A CURA DI
Roberto [illegible]
e-mail: lettere@lastampa.it
Editrice "La Stampa" SpA
Via Marenco 32, Torino
AMMINISTRATORE DELEGATO
E DIRETTORE GENERALE
Paolo Paloschi
Supplemento al numero odierno de "La Stampa"
Stabilimento di stampa
Editrice La Stampa SpA
Via Giordano Bruno 84, Torino
Concessionaria per la pubblicità
Publikompass SpA
Via G. Carducci 29, Milano
Corso M. d'Azeglio 60, Torino
Tel. 011.66.65.211 - 322
Impaginazione e fotolito
Market Servizi s.r.l.
Via XX Settembre 12, Torino
Tel. 011.51.53.211

ALL PROFESSIONAL
ISCRIZIONE ALBO MEDIATORI
[illegible] FINANZIAMENTI E MUTUI
C.C.I.A.A. N° 2788
HAI GIÀ UN MUTUO STIPULATO CON UN TASSO SUPERIORE
AL 4,30% ANNUO?... TI SERVONO ALTRI SOLDI?
...ALLORA TI [illegible] IL TUO MUTUO RESIDUO E TI
LIQUIDEREMO LA DIFFERENZA! (FINO ALL'80% [illegible] VALORE DI PERIZIA) e...inoltre
MUTUI per acquisto da 5 a 30 anni FINO AL 100% DEL VALORE SI POSSONO FINANZIARE ANCHE LE SPESE
CESSIONI 5° STIPENDIO CON ACCONTO IMMEDIATO SENZA SPESE
anche protestati, con cessioni o pignoramenti in corso. PRIMA RATA DOPO 2 MESI
PREVENTIVI GRATIS - NO SPESE ANTICIPATE - FOGLI ANALITICI IN SEDE - h. 9.30/12.30 - 15/19.30
[illegible] STATUTO, 26 - TORINO - [illegible] 011.473.62.26

LA VIA DELLA SETA

VENEZIA: IL TORNESELLO
Coniato in mistura di rame e in circolazione dal XIV secolo nella Repubblica Marinara di Venezia per le colonie del Levante, rappresenta la croce patente.

COSTANTINOPOLI: IL BRONZINO
Risale al 300-400 d.C. questa moneta romana in bronzo del diametro di mm.15 circa, che reca l'immagine di un condottiero contrapposta a una figura allegorica.

TURCHIA: IL DINARO DEL SALADINO
Durante il regno del Saladino, nel XII secolo venne coniato il "dinaro" d'argento. Riporta al diritto e al rovescio la stella a 6 punte, ha un diametro di circa mm.19.

INDIA: LA PIASTRINA
Una moneta davvero particolare, perché ricavata da un'unica barra di argento tagliata artigianalmente. È in circolazione per oltre 500 anni in India, a partire dal 250 a.C.

MONGOLIA: LA MONETA DI KWAZNAVID
Uno splendido esemplare in argento, in uso in Asia Centrale dopo l'anno 1000 fino all'invasione dei Mongoli di Gengis Khan, del diametro di mm.14 circa.

CINA: LA DINASTIA MING
Questa moneta in ottone, appartenente al primo imperatore della dinastia Ming, (1300 d.C.), è dotata di un foro centrale che ne consentiva il trasporto infilate in un nastro.

Questa collezione di monete della Via della Seta (tre delle quali in argento) si può comprare per 387mila lire.

MONETE ANTICHE *Un hobby a costi accettabili*

Venti secoli di Storia al prezzo di una giacca

di Luigi Grassia

Il cofanetto si schiude mostrando una favolosa serie di monete antiche provenienti dai Paesi della Via della Seta: un "tornisello" veneziano in rame, un bronzino di Bisanzio, poi tre pezzi d'argento (turco, indiano e mongolo) e infine un conio cinese in ottone. L'età è compresa fra i tempi di Cristo e l'era Ming (XIV secolo)

Il prezzo? Ci si aspetterebbe una cifra con sei zeri, invece Lorenzo Dellavalle, amministratore delegato della Bolaffi - quella dei francobolli, ma attiva anche nella numismatica - ne spara una incredibile: "Fanno 387 mila lire in tutto", come dire un regalo prestigioso per Natale al costo di una giacca. Anche una confezione un po' più impegnativa, vicina al milione e quattrocentomila lire, non sembra poi così cara quando si scopre che consta di 8 perfette monete d'argento di altrettanti imperatori romani, da portarsi a casa, esporre in salotto o nello studio, rimirare o tenere fra le dita col fascino di 1700 anni di storia alle spalle. E se invece si cattura il bagliore dell'oro, potete togliervi lo sfizio scegliendo in una gamma di marenghi italiani ed europei a prezzi variabili, da quello di Umberto I (345 mila lire) al rarissimo pezzo di Vittorio Emanuele I (2 milioni e mezzo).

Le motivazioni - Collezionare monete, perché? Le motivazioni possono essere molte, come il milione e mezzo di persone che in Italia (lo dice una ricerca del Cirm) si dedicano alla numismatica. C'è senz'altro il gusto del possesso, che è alla base di molte manie di raccolta, ma da niente può essere soddisfatto in maniera così diretta come dall'oro, dall'argento e dagli altri metalli coniati in soldi, per di più con il fascino di contorno del tesoro nascosto e ritrovato.

Poi c'è l'interesse storico, il desiderio di evocare interi mondi perduti, rimirandone e soppesandone le minuscole testimonianze superstiti. C'è il desiderio razionale di investire in beni che a lungo termine non potranno che aumentare il loro valore.

sommario

Immobiliari

1 Appartamenti, ville, cascine, terreni, vendita
1/1 Torino centro e Collina
1/2 Torino nord
1/3 Torino est
1/4 Torino sud
1/5 Torino ovest
1/6 Prima cintura nord
1/7 Prima cintura est
1/8 Prima cintura sud
1/9 Prima cintura ovest
1/10 Piemonte
1/11 Valle d'Aosta
1/12 Liguria
1/13 Resto Italia
1/14 Costa Azzurra
1/15 Località straniere
2 Appartamenti, ville, cascine, terreni, acquisto
2/1 Torino centro e Collina
2/2 Torino nord
2/3 Torino est
2/4 Torino sud
2/5 Torino ovest
2/6 Prima cintura nord
2/7 Prima cintura est
2/8 Prima cintura sud
2/9 Prima cintura ovest
2/10 Piemonte
2/11 Valle d'Aosta
2/12 Liguria
2/13 Resto Italia
2/14 Costa Azzurra
2/15 Località straniere
3 Appartamenti, ville, cascine, terreni, affitto offerta
3/1 Torino centro e Collina
3/2 Torino nord
3/3 Torino est
3/4 Torino sud
3/5 Torino ovest
3/6 Prima cintura nord
3/7 Prima cintura est
3/8 Prima cintura sud
3/9 Prima cintura ovest
3/10
3/11 Valle d'Aosta
3/12 Liguria
3/13 Resto Italia
3/14 Costa Azzurra
3/15 Località straniere
4 Appartamenti, ville, cascine, terreni, affitto/domanda
4/1 Torino centro e Collina
4/2 Torino nord
4/3 Torino est
4/4 Torino sud
4/5 Torino ovest
4/6 Prima cintura nord
4/7 Prima cintura est
4/8 Prima cintura sud
4/9 Prima cintura ovest
4/10 Piemonte
4/11 Valle d'Aosta
4/12 Liguria
4/13 Resto Italia
4/14 Costa Azzurra
4/15 Località straniere
5 Box e posti auto, vendita
5/1 Torino città
5/2 Torino provincia
5/3 Piemonte
5/4 Valle d'Aosta
5/5 Liguria
5/6 Resto Italia
5/7 Costa Azzurra
5/8 Località straniere
6 Box e posti auto, acquisto
6/1 Torino città
6/2 Torino provincia
6/3 Piemonte
6/4 Valle d'Aosta
6/5 Liguria
6/6 Resto Italia
6/7 Costa Azzurra
6/8 Località straniere
7 Box e posti auto affitto/offerta
7/1 Torino città
7/2 Torino provincia
7/3 Piemonte
7/4 Valle d'Aosta
7/5 Liguria
7/6 Resto Italia
7/7 Costa Azzurra
7/8 Località straniere
8 Box e posti auto, affitto/domanda
8/1 Torino città
8/2 Torino provincia
8/3 Piemonte
8/4 Valle d'Aosta
8/5 Liguria
8/6 Resto Italia
8/7 Costa Azzurra
8/8 Località straniere
9 Uffici, negozi, attività commerciali, capannoni, vendita
9/1 Torino città
9/2 Torino provincia
9/3 Piemonte
9/4 Valle d'Aosta
9/5 Liguria
9/6 Resto Italia
9/7 Costa Azzurra
9/8 Località straniere
10 Uffici, negozi, attività commerciali, capannoni, acquisto
10/1 Torino città
10/2 Torino provincia
10/3 Piemonte
10/4 Valle d'Aosta
10/5 Liguria
10/6 Resto Italia
10/7 Costa Azzurra
10/8 Località straniere
11 Uffici, negozi, attività commerciali, capannoni, affitto-offerta
11/1 Torino città
11/2 Torino provincia
11/3 Piemonte
11/4 Valle d'Aosta
11/5 Liguria
11/6 Resto Italia
11/7 Costa Azzurra
11/8 Località straniere
12 Uffici, negozi, attività commerciali, capannoni, affitto domanda
12/1 Torino città
12/2 Torino provincia
12/4 Valle d'Aosta
12/5 Liguria
12/6 Resto Italia
12/7 Costa Azzurra
12/8 Località straniere

Oggetti e servizi per la casa

20 Amministrazione stabili offerta/dom
Animali e attrezzature offerta/domanda
21/1 Allevamento add ti, pensioni
21/2 Animali, vendita, regali
21/3 Attrezzature, toeletta
22 Antenne, antennisti offerta/domanda
23 Antiquariato offerta/domanda
23/1 Cose vecchie
23/2 Mercatini e rigattieri
23/3 Modernariato
23/4 Oggetti d'arte
23/5 Restauratori, corniciai
24 Ascensori, impianti manutenzione offerta/domanda
25 Bagno, cucina offerta/domanda
26 Casalinghi offerta/domanda
27 Catering offerta/domanda
28 Coperture edili e tetti offerta/domanda
29 Disinfestazioni e spurghi offerta/domanda
Elettricità, elettronica offerta/domanda
30/1 Accessori per illuminazione
30/2 Antifurti
30/3 Citofoni e videocitofoni
30/4 Elettricisti, installatori
30/5 Elettrodomestici
30/6 Telefonia, assistenza
31 Fabbri, offerta/domanda
Falegnami offerta/domanda
33 Giardinaggio offerta/domanda
33/1 Attrezzature, piante
33/2 Giardinieri, vivaisti
34 Imbianchini, decoratori offerta/domanda
35 Idraulici offerta/domanda
36 Imprese di pulizia offerta/domanda
offerta/domanda
38 Pavimenti e rivestimenti offerta/domanda
39 Riscaldamento condizionamento offerta/domanda
Serramenti, infissi offerta/domanda
41 Servizi di vigilanza offerta/
42 Servizi vari per la casa fferta/domanda
43 ppeti, arazzi e restauri offerta/domanda
44 Tessili per la casa offerta/domanda
45 Tintorie e lavanderie offerta/domanda
46 Traslochi offerta/domanda
Vino e cantina offerta/domanda
48 Varie, offerta/domanda

Lavoro

50 Collaborazioni offerta
Agenzie del lavoro
50/2 Baby sitter e servizi di baby sitter
50/3 Grafica e design
Lavori vari/part-time
50/5 Personale di servizio
61 Collabora landa
61/1 Agenzie del lavoro
61/2 Baby sitter e servizi di baby sitter
61/3 Grafica e design

SESTERZIO

Il sesterzio in bronzo, fu introdotto nel 18 a.C. dall'imperatore Augusto. Riporta al diritto il ritratto dell'imperatore e al rovescio differenti allegorie. In buone condizioni di conservazione, ha un diametro variabile da mm.22 a mm.35. Lire 250.000

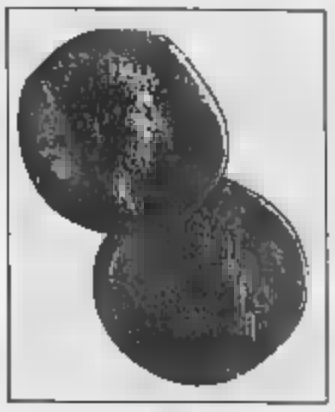

DENARO IMPERIALE

Una significativa moneta storica risalente al periodo di Roma imperiale, nel II/III secolo d.C. Ogni esemplare è in argento, con un diametro irregolare di circa mm.18 ed effigia il profilo di un imperatore. Lire 225.000

GLI IMPERATORI DELLA COLLEZIONE:

• Gordiano (238-244 d.C.) • Filippo I (244-249 d.C.) • Traiano Decio (249-251 d.C.)• Gallieno (253-268 d.C.) • Probo (276-282 d.C.) • Diocleziano (284-305 d.C.)• Carino (283-285 d.C.) • Massimiano Ercole (286-305 d.C.).

I TESORI DI ROMA ANTICA

Le monete di Roma antica hanno prezzi più abbordabili di quanto si possa temere considerando l'antichità: qui vediamo raccolti un sesterzio in bronzo, un denaro (equivalente a 4 sesterzi) e una collezione di otto "antoniani" in lega d'argento (pari ognuna a due denari) che oggi si possono acquistare a 180mila lire a pezzo. Tesori ritrovati immettono nel mercato sempre nuove monete, soprattutto dall'antico "limes" dell'Impero.

Ancora, c'è l'irresistibile impulso della pura e semplice curiosità, che non ha né cerca ragioni ulteriori. E chissà, non si può nemmeno escludere che fra un milione e passa di collezionisti non si trovi qualche eccentrico che con le monete d'oro anti fare doccia e bagno come Paperon de' Paperoni...

Spesa media - La massa degli appassionati ha obiettivi più modesti e concreti. La spesa media mensile per acquisti da parte di ogni collezionista ammonta a 37 mila lire; le compravendite sono divise fra mercatini, negozi specializzati (sulle Pagine Gialle ne sono segnati una quindicina a Torino città e altri in provincia) e bollettini illustrati che informano periodicamente gli abbonati. Quello edito da Bolaffi raggiunge 350 mila persone.

Falsi e autentici! - Sugli acquisti, quando ci si rivolge a persone qualificate e i pezzi sono autenticati, si può stare tranquilli: i periti non metterebbero mai in gioco la loro reputazione, azzardandosi a far passare per buone delle monete che lasciassero anche solo il più piccolo margine di dubbio.

Esami microscopici e confronto con esemplari di sicura autenticità sono metodi sicuri per separare il grano dal loglio. Certo, a volte il compito è particolarmente arduo; Gianluca Molino, capo responsabile delle valutazioni e degli acquisti di Bolaffi, racconta che "in scavi archeologici sono stati trovati e trafugati i coni originali di certe monete greche, che adesso qualcuno usa per fondere pezzi quasi identici agli originali". Ma neanche questo basta a ingannare gli esperti.

Nuovi tesori - Proprio dai tesori dissepolti arrivano a intermittenza nuove forniture di monete (autentiche) ad alimentare un mercato famelico. Il suolo italiano continua a riservare sorprese, ma per quanto sembri strano è dalle regioni dell'antico "limes" imperiale romano - Germania renana, Svizzera, Danubio - che sono venute negli ultimi anni le scoperte più interessanti, tanto da rendere l'Italia importatrice netta di sesterzi, denari e "antoniniani" romani. Qua e là, gente in fuga dalle invasioni barbariche seppelì il gruzzolo che non poteva trasportare, con l'intenzione di venirselo a riprendere, e poi invece non tornò più...

Quotazioni in crescita - Anche le monete della Via della Seta derivano da ritrovamenti, persino più fortunosi ed estemporanei perché avvenuti nelle immense lande asiatiche, dove è ancora più difficile azzeccare il terno al lotto dello scavo. L'afflusso di qualche centinaio di pezzi crea una disponibilità che per qualche anno tiene i prezzi bassi. Ma fra 5 o 10 anni di quei pezzi ne circoleranno pochi, e le quotazioni non potranno che salire.

(1 - Continua)

61/4 Lavori vari/part-time
61/5 Personale di servizio
62 Lavoro offerta
62/1 Agenti e rappresentanti
62/2 Dirigenti, quadri
62/3 Impiegati
62/4 Operai, autisti, fattorini
62/5 Addetti pubblici esercizi
63 Lavoro domanda
63/2 Agenti e rappresentanti
63/3 Dirigenti, quadri
63/3 Impiegati
63/4 Operai, autisti,
63/5 Addetti pubblici esercizi

Servizi finanziari e generali

70 Servizi finanziari offerta/domanda
70/1 Agenti di cambio/SIM
70/2 Assicurazioni
70/3 Banche ed istituti di credito, risparmio
70/4 Carte di credito, servizi
70/5 Commercialisti
70/6 Factoring
70/7 Finanziamenti e prestiti
70/8 Leasing
71 Servizi generali offerta/domanda
71/1 Agenzie di pubblicità
71/2 Agenzie di recapito, corrieri
71/3 Agenzie investigative
71/4 Consulenti informatici
71/5 Consulenti vari
71/6 Pompe funebri
71/7 Scuole e lezioni private
71/8 Servizi multimediali
71/9 Studi fotografici
71/10 Studi legali
71/11 Taxi e radiotaxi
71/12 Varie

Computers, attrezzature lavoro

80/81 Hardware, accessori offerta/domanda
Internet provider Internet offerta/domanda
83/84 Software offerta/domanda
85 Scuole di informatica offerta/domanda

86/87 Ufficio, negozi, mobili attrezzature in genere offerte/domanda
88 Varie

Shopping salute e bellezza

90 Shopping, offerta/domanda
90/1 Abbigliamento bambino
Abbigliamento donna
Abbigliamento sportivo
90/4 Abbigliamento uomo
90/5 Accessori abbigliamento
90/6 Articoli da regalo
90/7 Articoli prima infanzia
90/8 Calzature e calzolai
90/9 Camicie su misura
90/10 Centri commerciali
Custodia pellicce
90/12 Orologi, gioielli bigiotteria
90/13 Ottica
90/14 Sarti/sartorie
90/15 Supermercati, ipermercati
90/16 Telefonini ed accessori
90/17 Varie
91 Salute e bellezza offerta/domanda
91/1 Alimentari, dietetici erboristeria
91/2 Attrezzature, salute e bellezza
91/3 Centri di estetica e salute
91/4 Centri sportivi
91/5 Fisioterapisti
91/6 Ortopedia, prodotti medicali
91/7 Palestre
91/8 Parrucchieri, manicure pedicure
91/9 Piscine
91/10 Profumi, cosmesi profumerie
91/11 Varie

Tempo libero sport

Tempo libero, sport offerta/domanda
95/1 Articoli sportivi
95/2 Caccia, pesca
95/3 Campeggio, attrezzature
95/4 Discoteche
95/5 Filatelia, numismatica collezioni varie
95/6 Fotografia, cinematografia
Giochi, giocattoli modellismo, bricolage
95/8 Hi-Fi, dischi, CD, audiocassette
95/9 Libri, giornali, fumetti, riviste
95/10 Ricevitorie, agenzie ippiche
95/11 Ristoranti, pizzerie birrerie, pubs
95/12 Sale giochi, bowling
95/13 Scuole di ballo
95/14 Strumenti musicali
95/15 Video cassette, videoteche
96 Viaggi
96/1 Autolinee
96/2 Hotel, residence, agriturismo
96/3 Viaggi, agenzie di viaggi
97 Circoli, associazioni, clubs
98 Varie

Comunicazioni personali

Astrologia, cartomanzia/romanzia
101 Compagni di viaggio
102 Matrimoniali e agenzie matrimoniali
103 Messaggi personali
104 Ricorrenze, auguri
Smarriti, trovati
Volontariato informazioni sociali

Veicoli

110 Automezzi
110/1 Alfa Romeo
110/2 Audi
110/3 Austin
110/4 Autobianchi
110/5 Bmw
110/6 Citroen
110/7 Chrysler
110/8 Ferrari
110/9 Fiat
110/10 Ford
110/11 Honda
110/12 Hyundai
110/13 Lancia
110/14 Mercedes
110/15 Mitsubishi
110/16 Nissan
110/17 Opel
110/18 Peugeot
110/19 Porsche
110/20 Renault
110/21 Rover
110/22 Seat
110/23 Suzuki
110/24 Toyota
110/25 Volvo
110/26 Volkswagen
110/27 Altre marche
110/28 Auto storiche, collezione speciali
110/29 Fuoristrada
110/30 Ricambi accessori automezzi
111 Automezzi domanda
111/1 Alfa Romeo
111/2 Audi
111/3 Austin
111/4 Autobianchi
111/5 Bmw
111/6 Citroen
111/7 Chrysler
111/8 Ferrari
111/9 Fiat
111/10 Ford
111/11 Honda
111/12 Hyundai
111/15 Lancia
111/14 Mercedes
111/15 Mitsubishi
111/16 Nissan
111/17 Opel
111/18 Peugeot
111/19 Porsche
111/20 Renault
111/21 Rover
111/22 Seat
111/23 Suzuki
111/24 Toyota
111/25 Volvo
111/26 Volkswagen
111/27 Altre marche
111/28 Auto storiche, collezioni speciali
111/29 Fuoristrada
111/30 Ricambi, accessori automezzi
112 Ciclomotori < 50 cc. - offerta
112/1 Aprilia
112/2 Carelli
112/3 Peugeot
112/4 Piaggio
112/5 Suzuki
112/6 Altre marche
112/7 Accessori ciclomotori
113 Ciclomotori < 50 cc. - domanda
113/1 Aprilia
113/2 Carelli
113/3 Peugeot
113/4 Piaggio
113/5 Suzuki
113/6 Altre marche
113/7 Accessori ciclomotori
114 Ciclomotori > 50 cc. - offerta
114/1 Aprilia
114/2 Bmw
114/3 Cagiva
114/4 Fantic
114/5 Gilera
114/6 Gilera
114/7 Guzzi
114/8 Harley Davidson
114/9 Honda
114/10 Husqvarna
114/11 Kawasaki
114/12 Ktm
114/13 Malaguti
114/14 Peugeot
114/15 Piaggio
114/16 Suzuki
114/17 Yamaha
114/18 Altre marche
114/19 Accessori moto
115 Ciclomotori > 50 cc. - domanda
115/1 Aprilia
115/2 Bmw
115/3 Cagiva
115/4 Fantic
115/5 Carelli
115/6 Gilera
115/7
115/8 Harley Davidson
115/9 Honda
115/10 Husqvarna
115/11 Kawasaki
115/12 Ktm
115/13 Malaguti
115/14 Peugeot
115/15 Piaggio
115/16 Suzuki
115/17 Yamaha
115/18 Altre marche
115/19 Accessori moto
116/117 Biciclette offerta/domanda
118 Veicoli vari
118/1 Aerei, ultraleggeri
118/2 Camper, roulotte
118/3 Nautica
118/4 Veicoli commerciali automezzi da lavoro
119 Servizi per veicoli offerta/domanda
119/1 Accessori per auto
119/2 Ammortizzatori
119/3 Autoconcessionari
119/4 Autolavaggi
119/5 Autonoleggio
119/6 Autoradio, antifurti telefonini per auto
119/7 Autoscuole
119/8 Autosoccorso
119/9 Benzinai
119/10 Carburatoristi
119/11 Carrozzerie
119/12 Demolitori
119/13 Elettrauto
119/14 Garages, autofficine
119/15 Gommisti
119/16 Marmitte
119/17 Servizi vari

Città di Torino
Assessorato al Lavoro
Progetto Speciale Lavoro e Formazione

InformaLavoro

Quindicinale di informazione sul lavoro della Città di Torino

Pubblichiamo qui di seguito una selezione delle offerte regionali, nazionali e europee tratti dal Bollettino Ufficiale della Regione Piemonte, dalla Gazzetta Ufficiale e dalla Gazzetta Ufficiale Comunità Europea, aggiornati alla redazione di InformaLavoro. Ulteriori notizie di proposte lavorative e corsi di formazione professionale sono reperibili sulla pubblicazione InformaLavoro o su Internet www.comune.torino.it/lavoro.

SCADENZA: 21 NOVEMBRE 1999

1 posto — GEOMETRA ex 6° q.f.

Comune di Roburent (CN)
Tel. 0174/228105
Requisiti: diploma di geometra
G.U. n.84 Del 22/10/99 Pag.101

SCADENZA: 19 NOVEMBRE 1999

1 posto — GEOMETRA cat. C1

Parco Fluviale del Po Torinese
Moncalieri (TO) - Tel. 011/642831
Requisiti: diploma di geometra, abilitazione professionale
B.U. n.42 Del 20/10/99 Pag.206

SCADENZA: 20 NOVEMBRE 1999

1 posto — GEOMETRA cat. C posiz. economica C1

Comune di Ozzano Monferrato
Ozzano Monferrato (AL)
Tel. 0142/487153
Requisiti: dipl. geometra o laurea in architettura o ingegneria, abilitazione profes., patente B
G.U. n.84 Del 22/10/99 Pag.100

SCADENZA: 20 NOVEMBRE 1999

1 posto — IMP. TECNICO SETTORE LAVORI PUBBLICI cat. C1

Comune di San Mauro Torinese
San Mauro Torinese (TO)
Tel. 011/8217737
Requisiti: dipl. di geometra o perito industriale o edile, patente B
G.U. n.84 Del 22/10/99 Pag.101

FORMAZIONE GRADUATORIA PER INFERMIERE TEMPO DET.

Azienda Sanitaria
Regionale - A.S.L. n. 18
Alba (CN)
Tel. 0172/420.214-302
Requisiti: diploma di infermiere professionale, iscrizione Albo Professionale
B.U. n.44 Del 03/11/99 Pag.192

SCADENZA: 18 NOVEMBRE 1999

7 posti

Azienda Ospedaliera S. Luigi
U.O.A. Amministrazione del Personale - Ufficio Concorsi
Regione Gonzole, 10
10043 Orbassano (TO)
Tel. 011/9026215
Requisiti: diploma di infermiere professionale, iscrizione Albo Professionale
G.U. n.83 Del 19/10/99 Pag.101

SCADENZA: 20 NOVEMBRE 1999

1 posto — COLLAB. TECNICO ENTI DI RICERCA 6° LIV. PROF.

Istituto Superiore di Sanità
Divisione IV - Concorsi
Servizio del Personale
ROMA
Tel. 06/49901
Requisiti: diploma di perito industriale capotecnico
G.U. n.84 Del 22/10/99 Pag.1

SCADENZA: 18 NOVEMBRE 1999

1 posto — ISTRUTTORE CONTABILE CAT. C1

Consorzio Intercomunale
Socio Assistenziale C.I.S.A. 31
presso Comune di Carmagnola
Carmagnola (TO)
Tel. 011/9750(00)-9724226
Requisiti: diploma di ragioniere o equipollente, patente B
B.U. n.42 Del 20/10/99 Pag.205

2 posti — TECNICO DI MEDICA

Azienda Sanitaria
Regionale - A.S.L. n. 14
U.O.A. Organizzazione e Sviluppo Risorse Umane
Omegna (VB)
Tel. 0323/868197
Requisiti: diploma di tecnico di radiologia medica
G.U. n.84 Del 22/10/99 Pag.130

SCADENZA: 21 NOVEMBRE 1999

1 posto — COLLAB. TECNICO ENTI DI RICERCA 6° LIV. PROF.

Istituto Superiore di Sanità
Divisione IV - Concorsi
Servizio del Personale
ROMA
Tel. 06/49901
Requisiti: diploma scuola media superiore
G.U. n.84 Del 22/10/99 Pag.15

ASTE & ASTI

Pubblichiamo una sintesi delle aste dell'Istituto vendite giudiziarie in programma questa settimana.

MARTEDI' 16 - Via Bonzanigo 16, ore 15,30 e segg.

ORDINARIE A QUALSIASI OFFERTA - Lotto 3735: mobile, videoregistratore, statua ceramica, sedia, mobile legno, altro mobile, attaccapanni - 4120: mobile, acquario, stereo, tavolo, 4 sedie, acquario, TV a colori Grundig, mobile - 4177: banco, bilancia - 4122: 48 orologi, 9 orologi, altri 9 orologi, 21 orologi al quarzo - 8070: fotocopiatrice, mobile ufficio, 5 schedari, sedie, 2 scaffali, 3 scaffali, telefono + fax, scrivania, sedia, mobile ufficio - 2652: mobiletto porta TV, divano, mobile sala - 3908: 2 mobili, divano, tavolo - 2062: compressore, computer, fotocopiatrice, fax, stampante, macchina da scrivere Olivetti, contapezzi Fulgor - 2477: mobile,mobile forma mappamondo, mobile soggiorno, salotto a fiori, mobile ottone - 2264: 5 lampadari, rivelatore gas, videocitofono, altro videocitofono, 3 lampade, distributore elettronico di sapone, lampada da terra, altre lampade, piantana, lampada, due lampade, altre due lampade, fotocopiatrice, computer, mouse, stampante, soccorritore corrente, termoventilatore, 10 armature per illuminazione, 30 fari, fari, 8 lampioni, apricancello, 4 ventilatori, 7 interruttori, 13 lampioni per dortiti canalina, registratore cassa, fax, stufa, altra stufa, soccorritore, altro soccorritore, 4 lanterne di Natale, 3 lanterne Natale, 4 stufe, 3 fari bianchi.

VENDITE IN LUOGO - Ore 9 e segg. ORDINARIE A PREZZO BASE in Torino, Lungo Dora Agrigento 16 - 5922: cella frigo L. 4 milioni 500.000. Ore 9 e segg., in TORINO, via S. Donato 68 bis, vendita di: LOTTO - 3625: Lancia Thema tg AB 028 SW libera offerta; - 4513 BR: Fiat Lancia targato AN 285 MM - L. 45.000.000.

MERCOLEDI' 17 - Via Bonzanigo 16, ore 15,30 e segg.

ORDINARIE A QUALSIASI OFFERTA - Lotto 4110: vasca idromassaggio - 4391: PC Olivetti M290 - 3512: TV a colori Samsung, Hi-Fi, videoregistratore, TV a colori Mivar - 3992: 3 sedie, macchina da scrivere Olivetti - 2825: televisore a colori Mivar, poltroncina, mobile in legno, mobiletto - 28: divano, 2 poltrone, mobiletto, macchina da cucire Singer - 2644: bilancia, affettatrice - 2537: mobile, mobile, mobiletto, altro mobiletto - 1227: televisore a colori Mivar, televisore a colori Mivar, mobile, scrivania, divano, televisore a colori Saba, mobile.

GIOVEDI' 18 - Via Bonzanigo 16, ore 15,30 e segg.

ORDINARIE A QUALSIASI OFFERTA - Lotto 3993: ricevitore satellitare - 4367: televisore a colori, divano 3 posti - 6478: cucina a gas, forno, 2 tavoli, cappa - 701: fax, fotocopiatrice, segreteria, macchina caffè Grimac - 3575: fotocopiatrice - 3967: televisore a colori Sony, mobile, divano - 198: TV a colori Watradio, videoregistratore, mobile credenza - 3555: mobile vetrina - 3562: TV a colori, videoregistratore, mobile grande - 3570: mobile grande da soggiorno, divano angolare - 3582: 2 divani, mobile scaffale, TV piccolo, divano - 2583: TV a colori Panasonic, videoregistratore Aiwa, stereo, 2 casse acustiche, orologio - 3554: 15 body, 101 collant, 17 agende, 31 portafogli, 78 cinture.

SO.NA.FIN.
GRUPPO FINANZIARIO

PRESTITI A DIPENDENTI
Telefona subito al numero
319.99.16
C.so G. Ferraris, 146 - Torino
LA PROFESSIONALITA' AL VS. SERVIZIO

ESITO IMMEDIATO
5.000.000 rate a partire da L. 100.000
10.000.000 rate a partire da L. 165.000
✓ ANCHE A PROTESTATI
✓ CON ALTRI FINANZIAMENTI IN CORSO
✓ PRIMA CASA
✓ CON PIGNORAMENTI IN CORSO
✓ A DIPENDENTI STATALI

NO SPESE ANTICIPATE
APERTI ANCHE SABATO MATTINA

1ª RATA DOPO 90 GIORNI
COMPETENZA - RAPIDITA' - RISERVATEZZA
* In osservanza delle norme sulla trasparenza delle operazioni e dei servizi bancari e finanziari. (Legge n. 154 del 17-02-1992)

COLLEZIONISMO *C'è anche chi li dipinge a pagamento*

Soldatini di piombo Ecco i segreti del "fai-da-te"

di Maurizio Lupo

Concludiamo il nostro viaggio tra i soldatini da collezione dedicando la seconda e ultima puntata ai piccoli segreti del fai-da-te, ai soggetti ed ai personaggi preferiti dai cultori di questo hobby nella nostra città.

L'armata sabauda - A Torino, chi scolpisce il legno si è dedicato sovente all'armata sabauda, sia del Settecento che del secolo scorso. Mentre la produzione industriale attuale sembra più rivolgersi all'epopea napoleonica e al Medio Evo. A Torino si distinguono per qualità i soldatini creati da Amati, che propongono anche busti di condottieri, in scala 1 a 10. Fra i pezzi più venduti nell'area piemontese spiccano il capo indiano Kiowa "Uccello che scalcia", proposto da Amati, e un Napoleone I, opera di Charles Conrad, offerto dal catalogo francese Le Cimier. Molto apprezzato è l'Ussaro francese del 1804, prodotto da Ray Lamb, sotto etichetta "Post Militaire".

Qualche passeggera attenzione l'hanno ricevuta anche soggetti che ritraggono donnine seminude e scollacciate in uniforme, ma non si può parlare di successo. Il mercato non sembra più premiarle, forse perché le ritiene sono poco verosimili, come le uniformi che scarsamente indossano.

Soldatino autoprodotto - Il collezionista che si rivolge al prodotto odierno per lo più acquista pezzi preconfezionati e cimenta la propria abilità nel dipingerli, con colori ad olio, con smalti o tecniche miste, prodotti apposta e in vendita nei negozi specializzati in modellismo. I principianti possono trovare suggerimenti anche sulle riviste bimestrali del settore, quali l'italiana "Soldatini" o la francese "Figurines", a Torino vendute da Amati, in via Madama Cristina 118.

Modellisti in affitto - Chi si accinge a dipingere un soldatino ricordi, però, che è un lavoro che richiede una certa abilità e che ripaga soprattutto con la soddisfazione che procura. Perché le ore spese per colorare e rifinire a regola d'arte un esemplare difficilmente troverebbero remunerazione proporzionata all'impegno che richiedono. Ci sono tuttavia modellisti che accettano di dipingere pezzi anche per chi non è capace di farlo. La tariffa per ogni soldatino dipende dalla qualità del lavoro. In genere oscilla dalle 250 mila alle 300 mila lire per esemplare, ma per pezzi particolarmente dettagliati può raggiungere prezzi più che doppi. Chi invece non si accontenta di dipingere un soggetto, ma vuole addirittura foggiarlo, può scegliere se scolpirlo in legno o fonderlo in metallo.

I segreti - Entrambe le tecniche richiedono talento e ottima manualità. Soprattutto la fusione, perché comporta diverse fasi di lavorazione. Innanzitutto si deve preparare una pasta epossidica, amalgamando due diversi cilindri di materia base, di tipo plastilinico. Una volta che l'impasto si è consolidato, si può scolpire con bulini, lime e limette.

Raggiunta la foggia voluta, vi si cola sopra una resina gommosa, a base di silicone, che permetterà di ricavare un calco, nel quale si verseranno il piombo o lo stagno fusi, avendo cura di guidare il metallo bollente in ogni dettaglio del calco, anche il più remoto.

Il facile - L'industria, per ottenere buoni risultati, usa particolari centrifughe. Ma la lavorazione artigiana richiede un espediente: si seziona il calco in più parti, che vengono poi colmate più facilmente dal metallo. Non resta che attendere che i vari pezzi si raffreddino e rassodino, per sgusciarli poi dal calco. Quindi, dopo aver rifinito le parti con bulino e lima, si potrà assemblarle con collanti. A questo punto il soldatino sarà pronto per essere colorato, dopo aver però preparato la sua superficie con una particolare vernice di fondo.

(2 fine) ❑

Kit del modellista

Serie di colori a olio e smalti	dalle 2500 lire l'uno
Pennelli, almeno 4	dalle 5 mila lire l'uno
Limette e bisturi	in tutto 20 mila lire
Supporto di lavoro rotante	80 mila lire

Le enciclopedie dell'uniforme

Alla figlia ha lasciato in eredità un piccolo monumento di se stesso, preciso e umile come lui: un soldatino in legno, alto pochi centimetri, che ritrae nei dettagli non solo il uniforme settecentesca, ma anche la fisionomia e i tratti somatici del volto dell'autore. E' uno dei capolavori di Ernestino Chiappa, deceduto l'anno scorso, dei più grandi figurinisti e uniformologi italiani. E' a personaggi come lui che gli appassionati di modellismo militare devono le tavole e le ricerche guida per ricreare la corretta uniforme che vogliono produrre. Chiappa, a Torino, ha lasciato i bei soldatini vestiti che al Museo Pietro Micca illustrano le milizie sabaude del 1706. Si è dedicato anche alle divise della marina, dei militari italiani che parteciparono alla guerra di Spagna a svariati soggetti del Settecento.

Le uniformi degli alpini - L'ultima sua fatica s'intitola "Alpini": un codice di 318 tavole, che descrive l'evoluzione dell'uniforme delle truppe alpine italiane, dalla fondazione ai tempi odierni, edito dal Museo Nazionale della Montagna "Duca degli Abruzzi". L'opera, a lungo attesa, ha richiesto 25 anni di ricerche. Ogni sua tavola è un ricco e rigoroso "testo" documentato.

Che in pochi centimetri riunisce e spiega rigorosa pignoleria le decine di testimonianze che compongono un'uniforme. E' uno sforzo che nasce da meticolose ricerche d'archivio, che non si soffermano solo su regolamenti, colori e fogge, studiano persino trame e composizione dei tessuti.

Alla Montagna - Ne risulta una vera fonte enciclopedica, di consultazione accattivante. Le uniformi, invernali, estive, da fatica, da "gran montura" o "da via" e "da marcia" compaiono sia indossate sia scomposte nelle singole parti. Non viene dimenticato l'armamento individuale, trattato con pari meticolosità. E si tiene debita nota di tutto ciò che l'alpino ha indosso oltre un secolo. Il suo zaino è visitato in tutti gli sfridi, come pure i vari tipi di gibernia.

Quando si parla di piccozze si spiega come venivano portate e si esamina la loro imbragatura. Pari attenzione è riservata alle borracce, alle gavette, ai copricapi. Il volume è in vendita a lire 70 mila presso il Museo Nazionale della Montagna.

Tavole per modellisti - Altre tavole utili al modellista sono quelle che Stefano Ales propone libri che lo Stato Maggiore dell'Esercito ha dedicato all'armata sabauda, richiedibili a Torino tramite le librerie Lattes e Zanaboni. La ditta Cimier, produttrice di soldatini, propone anche tavole a soggetto napoleonico e settecentesco, commercializzate a Torino da Amati, in via Madama Cristina 118, che può fornire anche "Men at Arms", una collana che l'editrice britannica Osprey produce in più di 300 volumi monografici, molto dettagliati, del costo medio di 20 mila lire l'uno.

I soggetti francesi - In Francia sono alquanto richieste le tavole che Lucien Rousselot, deceduto anch'egli pochi anni fa, dedicava all'armata napoleonica e a soggetti storici francesi. Ogni sua tavola stampata costa dalle 20 alle 50 mila lire. Per i disegni originali ci vogliono invece alcuni milioni. Lilian e Fred Funken sono invece ancora attivi e producono tavole d'uniformologia, su tutte le armate che combatterono contro e con Napoleone. Può essere possibile trovare le ristampe delle prime edizioni degli Anni 60 presso "Tuttostoria", una libreria specializzata di Parma.

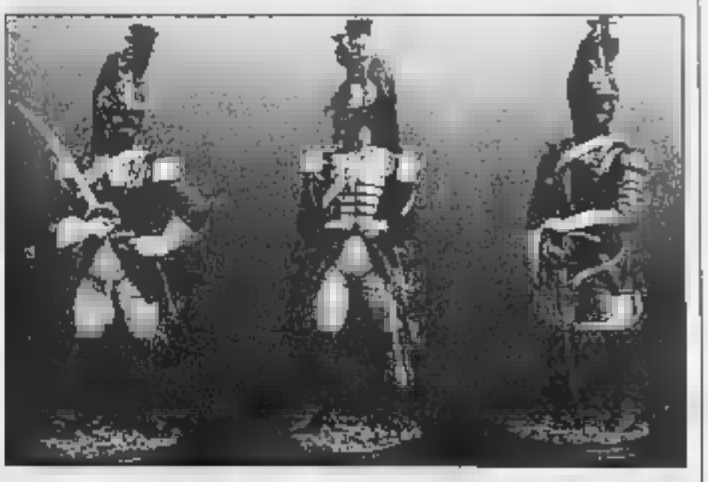

Soldatini da ritagliare - Il belga Bernard Koppens si occupa tuttora realizzare soldatini da ritagliare degli eserciti del primo Ottocento. I suoi lavori sono venduti tramite la rivista la "Patience", recapitata per abbonamento, richiedendola al 24 Chaussée de Huy, 1325 Dion Val-Monte, Belgique.

Primo Ottocento - Molto apprezzate sono le tavole del tedesco Richard Knotel, deceduto nel 1914, che si dedicò a tutti gli eserciti del mondo della prima metà dell'ottocento, stampate in bianco e nero e poi acquerellate a mano da Max Babenzien Rathenow. possono trovare dalle cinquanta mila lire in presso il mercato antiquario. Coeve, del periodo impero, sono le tavole Martinet, stampe acquerellate, che qualche volta si ri ancora a rintracciare in Francia, a prezzi dalle 100 mila lire in su.

Carlo Alberto - A Torino la Libreria Antiquaria Piemontese, in via Monte di pietà 13 G, ha a disposizione 32 prestigiose tavole di Maggi Pedrone, edite da Doyen nella prima metà dell'ottocento, che illustrano tutte le uniformi dell'armata di Carlo Alberto. Per Natale proporrà anche una rassegna iconografica, che annoverà anche uniformi del periodo napoleonico.

[m. lu.] ❑

COME PUBBLICARE LE VOSTRE INSERZIONI tuttoaffari

ANNUNCI GRATUITI

E ripetizioni programmate dell'annuncio gratuito.
Questo servizio è riservato ai privati.

ANNUNCI A PAGAMENTO

Annunci economici ● Annunci in grassetto o evidenziati
Annunci riquadrati ■ Pubblicità commerciale ■ Micropubblicità di settore

[illegible]

Pubblichiamo le inserzioni che ci pervengono da operatori commerciali e fornitori professionali di servizi o da privati che trattano comunemente molti oggetti della stessa natura.

[illegible]

Non pubblichiamo inserzioni relative alla vendita o alla ricerca di armi. • Le inserzioni relative alla domanda e offerta di animali saranno accettate solo nel rispetto delle Leggi di Stato in materia. • Non saranno accettati annunci che esprimano discriminazioni di tipo razziale, sessuale, di credo religioso, motivo di truffa o lesivi nei confronti di persona che richiedano e sottintendano compensi in cambio di prestazioni personali, se offendono la morale comune e comunque siano in contrasto con il Codice Penale. • Inoltre: il giornale si riserva di rifiutare qualsiasi [illegible].

ANNUNCI GRATUITI • [illegible]

*Si intendono tutte le persone che non operano né direttamente né per conto terzi in qualità di operatori del settore merceologico in cui si intende pubblicare l'annuncio.

Fornite sempre i vostri dati personali, necessari per il nostro archivio, indicando in particolare il numero telefonico della vostra abitazione. Nel caso di scambi gratuiti e nel caso di un regalo di animali, allegate la fotocopia di un documento di identità, oppure fate rilevare i dati a uno sportello di raccolta. Nella rubrica dedicata alla comunicazioni personali, potete utilizzare come recapito da pubblicare solo un fermo posta. Se volete utilizzare un altro recapito (telefono, indirizzo e-mail) rivolgetevi a uno sportello di raccolta muniti di un documento di identità.

RIPETIZIONE PROGRAMMATA DELL'ANNUNCIO GRATUITO

Per la ripetizione dell'annuncio gratuito rivolgersi ai seguenti sportelli:

PK - Publikompass • Via Morenco, 32 - Tel. 011 66 65 258 - 10126 Torino • Orari sportello: [illegible] lunedì al venerdì 8.30 - 18.00 (orario continuato), sabato 8.30 - 12.30

PK - Publikompass • Via Roma, 80 - Tel. 011 66 65.252 - 10126 Torino • Orari sportelli: dal lunedì al venerdì 9.00 - 12.30/ 14.00-18.00, sabato 9-12.30

TuttoAffari • Via XX Settembre, 12 - Tel. 011 51.52 - 10121 Torino • Orari sportelli: dal lunedì al venerdì 9.00-13.00 / 14.00-18.00 (sabato chiuso)

Prezzo per ogni ripetizione programmata di annunci gratuiti **L. 10.000 IVA COMPRESA**

COME [illegible] ANNUNCIO [illegible]

Questo servizio è riservato ai privati* per una inserzione che non superi le 20 parole. Per una inserzione a tempo di record su TuttoAffari

TELEFONO 011.51.52

Troverete una operatrice dalle 9.00 alle 13.00 e dalle 14.00 alle 18.00 [illegible] lunedì al venerdì, e un sistema automatico di detenuta negli altri orari e negli altri giorni.

COME INVIARE UN ANNUNCIO

Per una inserzione che non superi le 20 parole, compilate i tagliandi appositi che trovate su TuttoAffari e inviateli:

24 [illegible] 24 - VIA FAX 011.53.90.67

Vi invitiamo a non richiederci la conferma dell'arrivo del vostro fax.

[illegible] - Spedite il tagliando in busta chiusa a: TuttoAffari - Via XX Settembre, 12 - 10121 Torino

TRAMITE LE EDICOLE DELLA PROVINCIA DI TORINO

Consegnate il tagliando compilato o richiedete all'edicolante il tagliando necessario e riconsegnatelo compilato. Leggete attentamente sul nostro giornale le regole per la pubblicazione poiché l'edicolante non è tenuto a conoscerle.

[illegible] SPORTELLO DI RACCOLTA

Rivolgersi ai nostri sportelli è sempre conveniente. Potete richiedere tutti i [illegible] TuttoAffari offre, compreso la pubblicità, ricevere ogni informazione di cui avete bisogno.
Per l'uscita prevista dal periodico [illegible] precedenza gli annunci comunque giunti a TuttoAffari entro le ore 11.00 del mercoledì precedente.

[illegible] DI RACCOLTA

PK - Publikompass • C.so M. D'Azeglio, [illegible] - Tel. 011.66.65.211 - 10126 Torino
PK - Publikompass • Via Morenco, 32 - Tel. 011 66 65 258 - 10126 Torino
PK - Publikompass • Via Roma, 80 - Tel. 011.66.65.252 - 10126 Torino
TuttoAffari • Via XX Settembre, 12 - Tel. 011.51.52 - 10121 Torino

ANNUNCI A PAGAMENTO

Questo servizio è a disposizione delle Aziende che desiderano pubblicizzare prodotti o servizi, e dei privati che desiderano evidenziare un annuncio.

TARIFFE IVA 20% ESCLUSA (valide per tutti gli annunci esclusi gli immobiliari).

Normale forfait per 15 parole lire 20.000 - minimo 15 parole; per ogni parola in più lire 1.500.
Neretto forfait per 15 parole lire 25.000 - minimo 15 parole; per ogni parola in più lire 2.000

Riquadrato: fino 15 parole lire 25.000
per ogni parola in più L. [illegible]

ABITO DONNA
Classico tg 44 colore verde [illegible] sartoria vendesi 130.000 ore pasti
Tel. xxxxxxx

Riquadrato grassetto: Fino 15 parole L. 40.000
per ogni parola in più L. 2.000

ABITO DONNA
Classico tg 44 colore verde rifinitura sartoria vendesi 130.000 ore pasti.
Tel. xxxxxxx

[illegible] [illegible]UBBLICITÀ DI SETTORE

Una offerta riservata a tutti gli operatori [illegible] della provincia di Torino

FORMATI [illegible] MINIMO 4 USCITE

- 1 MODULO [illegible] 41x30
- 2 MODULI mm 41x60
- 3 MODULI mm 41x90

1 MODULO

[illegible] MICROPUBBLICITÀ PER [illegible]

SETTORE:	4 uscite 1 modulo	4 uscite 2 moduli	4 uscite 3 moduli
Servizi per la casa	160.000	320.000	[illegible]
Veicoli	200.000	400.000	600.000
Lavoro offerto	140.000	280.000	420.000
Servizi generali	160.000	320.000	480.000
Servizi finanziari	200.000	400.000	600.000
Computer e attrezzature	160.000	320.000	[illegible]
Shopping/Salute/Bellezza	160.000	320.000	480.000
Tempo libero/Sport/Viaggi	160.000	320.000	[illegible]
Comunicazioni personali	160.000	320.000	450.000

CONDIZIONI PER LA PUBB[illegible]

Il [illegible] minimo di uscita è 4, e sarà pubblicato un [illegible] alla settimana per [illegible]. Verranno pubblicati tutti gli avvisi ricevuti entro le [illegible] 11.00 del giovedì precedente la data di pubblicazione presso uno dei punti di raccolta.

PK - Publikompass • C.so M. D'Azeglio, 60 - Tel. 011.66.65.211 - 10126 Torino
PK - Publikompass • Via Morenco, 32 - Tel. 011.66.65.[illegible]58 - 10126 Torino
PK - Publikompass • Via Roma, 80 - Tel. 011.66.65.252 - 10126 Torino
TuttoAffari • Via XX Settembre, 12 - Tel. 011.51.52 - 10121 Torino

Tutti gli operatori che volessero ricevere la visita di un nostro incaricato, possono telefonare al numero 011.66.65.322

tuttoaffari [illegible] INSERZIONE GRATUITA

Spedire a **tuttoaffari**: Via XX Settembre 12 - 10121 Torino

Data _____

Nome _____ Cognome _____

Via _____ N. _____ CAP _____ Città _____ Prov. _____

NELLA COMPILAZIONE DEI DATI PERSONALI NON SI ACCETTANO NUMERI DI TELEFONI PORTATILI Tel. _____

Il trattamento dei dati personali che La riguardano viene svolto dall'Editrice La Stampa S.p.A. limitatamente al tagliando in questione e nell'ambito di quanto stabilito dalla legge 675/96 sulla tutela dei dati personali. Il trattamento dei dati, di cui le garantiamo la massima riservatezza, è effettuato solo al fine di pubblicare la Sua inserzione. I Suoi dati, pertanto, non saranno diffusi a terzi.

TESTO: una sola inserzione per tagliando - Max 20 parole • Scrivere in stampatello iniziando con l'oggetto dell'inserzione che verrà automaticamente evidenziato • Indicare sempre il numero di rubrica • Lasciare uno spazio vuoto tra una parola e l'altra.

RUBRICA N° _____

Dati indispensabili per la pubblicazione dell'annuncio e riservati all'ufficio.

Documento _____ N. _____

Rilasciato da _____ il _____

Consapevole della responsabilità in cui incorre chi rilascia false dichiarazioni, dichiaro sotto la mia personale responsabilità di [illegible] operare né direttamente né per conto terzi in qualità di operatore nel settore merceologico della presente inserzione.

In fede, _____

PARISI
COSTRUZIONI

non è vero che...

...chi tardi arriva male alloggia

ultimi 4 villini in pronta consegna

Un'eccezionale opportunità
in un villaggio residenziale

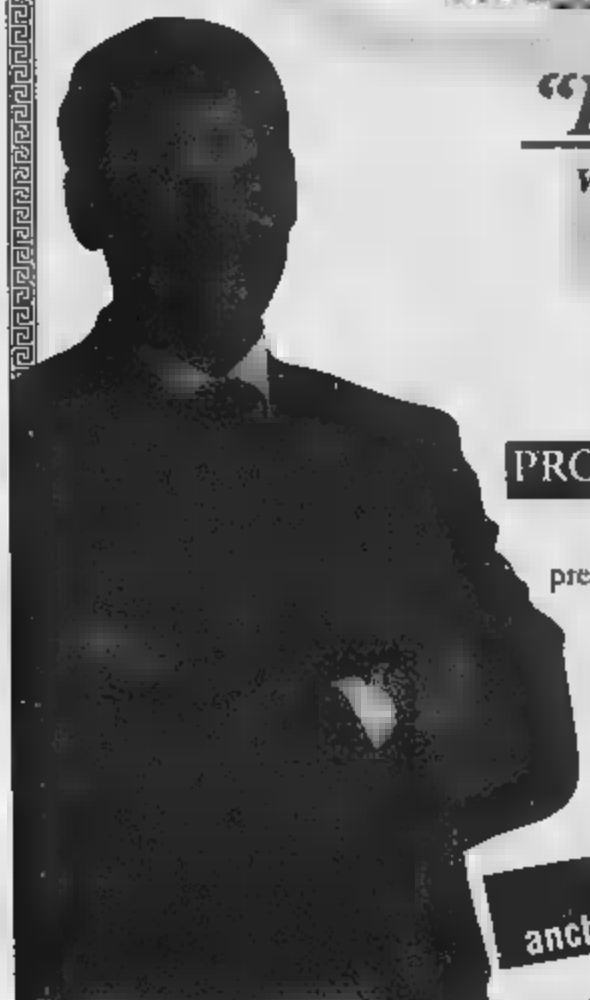

"I Laghetti"

Via Isolabella, 18 - Poirino

Alle porte di Torino,
in un ambiente
incontaminato, villette in
villaggio residenziale con

PRONTA CONSEGNA.

Ultime realizzazioni di grande
prestigio, dalle rifiniture di lusso,
a partire da £. 310 *milioni*.
Si esaminano permute
con alloggi in Torino.

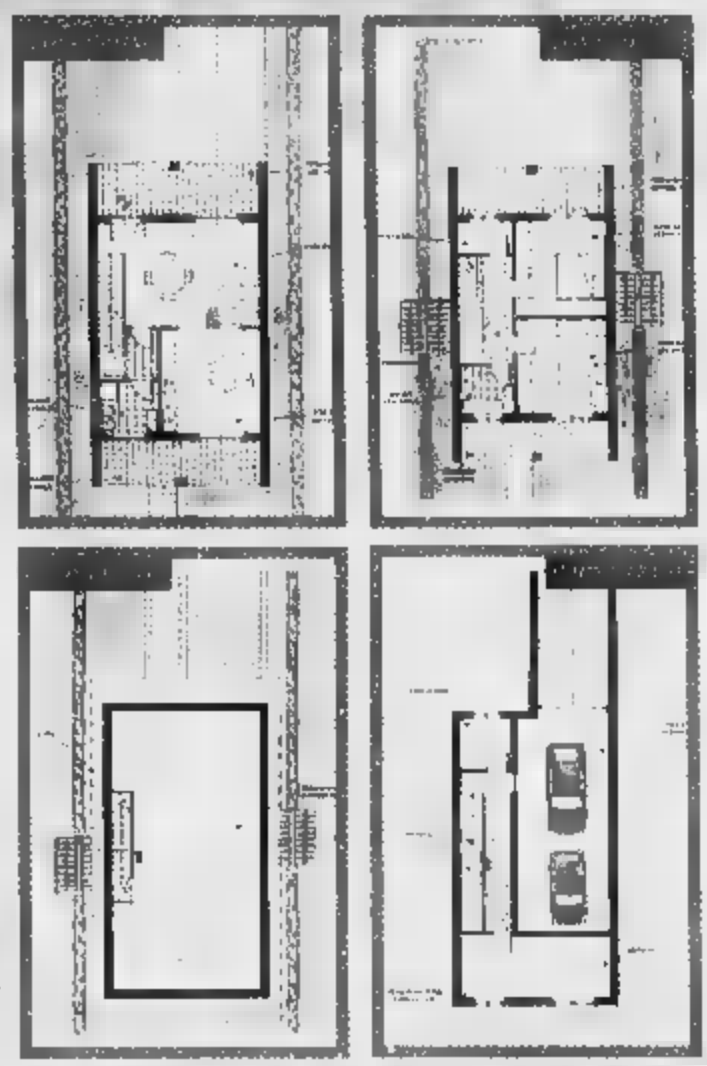

APERTO per VISITE
anche SABATO e DOMENICA

PARISI
COSTRUZIONI

Via Torino,
10042 Nichelino
☎ 011 606 14 12
Fax 011 605 33 28
e-mail: parisicostr@loi.it

ACQUISTO DIRETTAMENTE
DAL COSTRUTTORE

immobiliare

tuttoaffari

1 APPARTAMENTI, VILLE

1/1 Torino Centro e Collina

gabetti *Inform@*
Quanto vale il tuo immobile? Richiedi subito la valutazione **GRATUITA**
Tel. 011.5150798

135MILIONI Corso Re Umberto, libero, ingresso, 2 camere, cucina, bagno, ripost. auto Alberto Scherni 011-591959

A ROSSINI vista Mole, salone, 4 camere, doppi servizi, cucina, lavanderia, casa Antonelli, ristrutturato, bellissimo prezzo adeguato Immobiliare Raffaello 011-6504666

A.PI. CASE Corso Galileo Ferraris - Corso De Nicola ingresso, soleggiato, 3 camere, studio, cucina, 2 bagni, lumaggio Tel 011-591250

[redacted] subito, ristrutturato, soggiorno, una camera, cucina, bagno, termoautonomo, mq 75, 4°piano. Via Mazzini. Pinzi 011-5828877

LA TUA IMMOBILIARE DI FIDUCIA
GASTONE
[redacted]
011.53.02.04

ADIACENTE Un[redacted]', ampio monolocale, signorile, arredato, mq 42, 5°piano, fronte collina, portineria, ascensore. Pinzi 011-5828477

ADIACENTE Valentino, Corso Massimo d'Azeglio, in palazzetto fine '800, nuovo, soggiorno, cucina, 1 camera, bagno, ripost. auto Alberto Scherni 011-591959

A ROSSINI vista Mole, salone, 4 camere, doppi servizi, cucina, lavanderia, casa Antonelli, ristrutturato, bellissimo prezzo adeguato Immobiliare Raffaello 011-6504666

A.PI. CASE Corso Galileo Ferraris - Corso De Nicola ingresso, soleggiato, 3 camere, studio, cucina, 2 bagni, lumaggio Tel 011-591250

[redacted] subito, ristrutturato, soggiorno, una camera, cucina, bagno, termoautonomo, mq 75, 4°piano. Via Mazzini. Pinzi 011-5828877

LA TUA IMMOBILIARE DI FIDUCIA
GASTONE
[redacted]
011.53.02.04

ADIACENTE Un[redacted]', ampio monolocale, signorile, arredato, mq 42, 5°piano, fronte collina, portineria, ascensore. Pinzi 011-5828477

ADIACENTE Valentino, Corso Massimo d'Azeglio, in palazzetto fine '800, nuovo, soggiorno, cucina, 1 camera, bagno, ripost. auto Alberto Scherni 011-591959

A ROSSINI vista Mole, salone, 4 camere, doppi servizi, cucina, lavanderia, casa Antonelli, ristrutturato, bellissimo prezzo adeguato Immobiliare Raffaello 011-6504666

A.PI. CASE Corso Galileo Ferraris - Corso De Nicola ingresso, soleggiato, 3 camere, studio, cucina, 2 bagni, lumaggio Tel 011-591250

[redacted] subito, ristrutturato, soggiorno, una camera, cucina, bagno, termoautonomo, mq 75, 4°piano. Via Mazzini. Pinzi 011-5828877

LA TUA IMMOBILIARE DI FIDUCIA
GASTONE
[redacted]
011.53.02.04

ADIACENTE Un[redacted]', ampio monolocale, signorile, arredato, mq 42, 5°piano, fronte collina, portineria, ascensore. Pinzi 011-5828477

ADIACENTE Valentino, Corso Massimo d'Azeglio, in palazzetto fine '800, nuovo, soggiorno, cucina, 1 camera, bagno, ripost. auto Alberto Scherni 011-591959

A ROSSINI vista Mole, salone, 4 camere, doppi servizi, cucina, lavanderia, casa Antonelli, ristrutturato, bellissimo prezzo adeguato Immobiliare Raffaello 011-6504666

A.PI. CASE Corso Galileo Ferraris - Corso De Nicola ingresso, soleggiato, 3 camere, studio, cucina, 2 bagni, lumaggio Tel 011-591250

[redacted] subito, ristrutturato, soggiorno, una camera, cucina, bagno, termoautonomo, mq 75, 4°piano. Via Mazzini. Pinzi 011-5828877

LA TUA IMMOBILIARE DI FIDUCIA
GASTONE
[redacted]
011.53.02.04

ADIACENTE Un[redacted]', ampio monolocale, signorile, arredato, mq 42, 5°piano, fronte collina, portineria, ascensore. Pinzi 011-5828477

ra appartamento mansardato, di saloni, due ca[redacted], cucina, doppi servizi Termoascensore. Valendo box ITI 011-3192332

ADIACENZE Valentino, Via Pietro Giuria bello stabile, ingresso living, sala, due camere cucina, bagno, ben rifinito, gradevoli particolari d'epoca Casamarket 011-6509219

ADIACENZE Via Goitaldi, ristrutturazione conservativa, ingresso living su soggiorno, con angolo cottura, camera, bagno, riscaldamenti autonomi, box. Tel 011-591059

TORINO CENTRO VENDESI
PALAZZO D'[redacted]
LIBERO CON PROGETTO
Informazioni al Fax
[redacted]

AFFARE antico libero, via Arnaldo da Brescia, panoramico, ampio ingresso, 2 camere, tinello, cucinino, bagno, 2 alle, mq 75 circa più 25 di terrazzo più balcone. 011-5613040

AL VALENTINO signorile, recente, salone, tre camere, tinello, cucinino, due bagni, cantina, box doppio. Immobiliare Valentino 011-3160181 dalle 9.00 alle 12.00.

ALLA CROCETTA vendesi alloggio, ingresso living su salone, camera da letto, cucina, bagno, 4°piano con ascensore. L.220milioni trattabili. Euromondo 011-3825333 - 0335-8049488

ALLOGGIO [redacted] (case popolari) signora cambia [redacted] alloggio pari metratura o più grande, preferibilmente zona Corso Bolgia 011-8002743

ALLOGGIO camera, cucina, angolo [redacted], bagno, ristrutturato, cambio con alloggio con camera in più', zona V.Chiambretto. Trattativa privata 0338-8366449

ALLOGGIO di camera, cucina, bagno Libero subito a L.85milioni trattabili. Euromondo 011-3825333 - 0335-8049488

ATTICO adiacente Via Madama Cristina, salone, 2 camere, cucina, bagno, ripostiglio, balconi, terrazzo Immobiliare Raffaello 011-6504666

ATTICO panoramico, 254 mq, totalmente costruito, [redacted], immediate adiacenze Corso Massimo D'Azeglio, signorile, terrazzi, salone, quattro camere, cucina, lavanderia, terrazzo. Mese 011-3293131

BELFIORE VIA 6 mansarda da ristrutturare, privato [redacted] a L.30milioni cadauna. Trattative private 0368-7735608

Traslochi e Servizi

- Autonoleggio
- Traslochi e Trasporti anche piccoli
- Specialista Alloggi - Ville - Locali - Magazzini

LAVORI DI FIDUCIA A PREZZI ECONO[redacted]
tel 011.68.00.330
cell. 0330.47.19.00 - 0339.33.86.135

CASTELLO PIAZZA adiacenze, alloggio nuovo, in casa del '600 ristrutturata mq 60, ottima finitura vendesi a L.145milioni 0335-8379099

CAVORETTO
Viale XXV Aprile, villetta panoramica, indipendente, libera, mq 150 su tre piani, box, mq 750 giardino. Sir[redacted] 011-531910

CAVORETTO dominante Torino, splendido alloggio 130 mq, posti auto terrazzo, giardino, L.570milioni C[redacted] Hermada 011-8191000

CENTRALE Corso San Maurizio, casa ristrutturata, signorile, 3 camere, cucinotta, servizi, L.190milioni contanti più' L.1.200.000 mese Tel 011-500313

CENTRALE alloggio con mansarda abitabile, recente, signorile, portiere con villa singola zona Rivoli Corso Regina Margherita 011-9025078

[redacted]
e [redacted] l'impresa giusta
[redacted] - 4527639

[redacted] nuova costruzione, ingresso, soggiorno, due camere, cucina, servizi. Lire Genio 011-43581

CENTRALISSIMO
(Via Principe Tommaso) ampio ingresso, 3 camere, cucina, bagno, ripostiglio, cantina, termoascensore, 2 alle. Caseuropea 011-8178000

[redacted] Vinzaglio (nuova), 6°piano, panoramico, terrazzo, ingresso, 3 camere, salone, cucina, bagni, L.540milioni Casapelhonia Hermada 011-8191000

[redacted]
Via Accademia Albertina, libero, mansardati, 2 monolocali abitabili, riscaldamento, [redacted]ile L.110milioni Gabetti 011-836116

CENTRO Via Bligny, 2 camere, salone, cucina, bagno, 105 mq, casa bella, L.310milioni. Immobiliare Raffaello 011-6504666

CENTRO Via Stampatori, mq 75, due camere, cucina, servizi, L.180milioni Arnaldo 011-3858538

CENTRO alloggio mq 75 circa, su 2 livelli, completamente ristrutturato, ingresso, angolo cottura, zona pranzo, soggiorno, camera, bagno Finiture di pregio Casa & Design 011-5611827

CENTRO appartamento stupendo 70 mq, ristrutturatissimo, da L.4milioni al mq Studio Energ 011-6601714

IMP. PULIZIA FIORENZA
Lavaggio vetrine negozi
Pulizie scale e alloggi vuoti
Sgombero soffitte cantine
Lavaggio tende parasole negozi
Cell. 0335.323777
Tel. 011.40.34.772

CENTRO appartamento 1 - 2 camere, cucina abitabile, ristrutturato arredato, riscaldamento autonomo L.30milioni Fontana Immobiliari 011-485458

CENTRO monolocale scambio [redacted] arredato occupato o nuda proprietà in Liguria o Torino cerchiamo Mario 0339-2393091

CENTRO ottima posizione, ristrutturato lussuoso, 3 salone, 6 vani, 4 servizi, sauna, idromassaggio, irrinunciabile Tabo & Tabo 011-8502132

CENTRO palazzo d'epoca, piano [redacted] 8 [redacted] gli alloggi, di camera, cucina, bagno, mq 90 complessivi Casa & Design 011-5611827

MADDALENA alloggio panoramico, 2 camere, salone, doppi servizi, [redacted], cantina, 2°p., [redacted] centr., a[redacted], privato vende 011-3197905

COLLINA mq. bellissima mq 1.200 con progetto approvato per costruzione mq 88 più auto [redacted] 0339-1511562

Vespa Costruzioni

Piazza Chiaves 7 - Torino - Tel. 011.8993881 - 8994881

In Torino, Via Rosmini n. 9

- Trasversale di via Nizza nei pressi [redacted] corso Dante, avente poco traffico veicolare.
- In fabbricato ultimato con materiali di pregio, videocitofono, termo autonomo, parabolica, portoncini blindati ed ampio giardino condominiale sito di fronte all'Istituto bancario San Paolo ed all'Istituto Rosmini

VENDE ALLOGGI a partire da L.3milioni al mq.
- Studio con angolo cottura e wc - di 43mq.
- Living-soggiorno con angolo cottura, camera e wc - di mq.75.
- 2 camere cucina salone e 2 wc di mq.126.
- 3 camere cucina salone e 2 wc di mq.149.

VENDE BOX AUTO a partire [redacted] L.40milioni.

AFFITTA BOX AUTO a L.175.000.

[redacted] Pino Torinese, Via Tetto Nuovo n. 10

AFFITTA in nuova palazzina soleggiata ed immersa nel verde, alloggio duplex di mq.165 con ampio salone, cucina, 3 camere, 2 wc, 2 box e terrazzo panoramico a L.1.700.000.

In Torino, Via Vistorio n. 25

Zona tranquilla nei pressi di piazza Rebaudengo.

VENDE ultimo alloggio, mansardato, panoramico e soleggiato al 6° piano.
- soggiorno, cucina, 1 camera e wc.

Cerchiamo [redacted] di [redacted]

EDILCASE

VALUTA IL TUO IMMOBILE GRATUITAMENTE
011.5613535

COLLINA
porzione di villa bifamiliare su 2 livelli, mq.200 più' box doppio, piccolo giardino, riscaldamento indipendente. Cadorna 011-541020 - 0335-219648

COLLINA prestigioso appartamento, [redacted] panoramissimo, ingresso, salone, 3 camere, cucina, doppi servizi, garage. Ipiacasa 011-4347525

CORSO DANTE pressi, piano alto, mq 85, ingresso living, grande camera, cucina, bagno, ristrutturato L.160milioni, Ambrosiano 011-6698706

CORSO DANTE vicinanze, libero, recente, luminoso, angolare, saloncino, 2 camere, cucina abitabile, ampio ingresso, bagno, L.220milioni C[redacted]mo 011-3199010

ARTIGIANO EDILE
MUIA'
PREVENTIVI GRATUITI
Ristrutturazione alloggi complessi "chiavi in mano" Opere murarie e posa pavimenti e rivestimenti
Torino - C.so Palermo 101
Tel. 011 283288 - 0338 2167622

CORSO FERRARIS Via San Quintino libero, ampio ingresso, 3 camere, bagno, ottimo stabile Euracasa 011-5623725

CORSO RAFFAELLO
ingresso, 3 camere, tinello, cucinino, bagno, bella [redacted] piano alto, ascensore, signorile, L.80 milioni più' mutuo. Caseuropea 011-8178000

CORSO ROSSELLI adiacenze, in palazzina ristrutturata, salone living, 2 camere, cucina, biservizi, cantina, mq 130. Ego 011-6679000

CORSO S. MARTINO
(Porta Susa) Affarell Monolocale mansardato, con servizi, termoautonomo, signorile, da ristrutturare, L.10 milioni più' mutuo. Caseuropea 011-8178000

CORSO STATI UNITI vicinanze, bilocale nuovo, stabile signorile, L.9milioni più' L.765.000 mensili. Tel. 011-539181

CORSO VALDOCCO signorile, ingresso salone, 3 camere, 3 bagni, cucina, portineria Immobiliare Duegi 0335-8043482

[redacted] MANES
[redacted] ARTISTICI D'AMBIENTE
DECORAZIONI TROMPE L'OEIL
SCENOGRAFIE
TEL. 011.48.70.40

CORSO VINZAGLIO pressi, piano alto, panoramico, mq 150, soggiorno, 3 camere, cucina 2 bagni, terrazzino. Ambrosiano 011-6698764

CORSO VITTORIO - Della Rocca, luminoso, ristrutturato, mq 75, soggiorno, 2 camere, cucinotta, doppi servizi. Tel. 0335-421179

CORSO VITTORIO grande alto, mq 200, ingresso, salone, cucina, tre camere, doppi servizi, lavanderia, spogliatoio, cantina, solaio, finemente ristrutturato Agora' 011-7496315

CORSO VITTORIO piano alto, soggiorno living, cucina, due camere, doppi servizi, sistemi, cantina, ristrutturato con materiali di pregio Agora' 011-7496315

COSTRUISCI con noi splendido palazzo nel [redacted], Piazza Statuto, ristrutturando, attuali [redacted] modificabili superfici abitative ingresso, salone, 1 - 2 - 3 camere, cucina, servizi Tel. 011-503313

CRIMEA alloggio mq 200 circa, in palazzetto signorile, doppi ingressi, salone, 2 camere, 2 camerette, cucina abitabile, bipli servizi, terrazzo vista panoramica sul Po, con posto auto privato Casa & Design 011-5611827

CROCETTA (Giardini Colombo) signorile [redacted], appartamento prestigioso, panoramico, doppi ingressi, salone, quattro camere, cucina abitabile, biservizi, L.815milioni Possibeta' box. Mese 011-3293131

CASTELLO

CSO TORTONA
Ingresso, 2 camere, tinello, cucinino, bagno, 2 alle, cantina, piano alto. Ascensore. L. 30milioni + mutuo.
Tel. 011.817.80.00

CSO SAN MARTINO (Porta Susa)
AFFARE!! Mansarda monolocale con soppalco e servizi, risc. autonomo, da ristrutturare L. 10milioni + mutuo.
Tel. 011.817.80.00

CSO SEBASTOPOLI
Casa signorile piani alti alloggi di 100mq. circa da L. 60milioni + mutuo
Tel. 011.817.80.00

AVIGLIANA
Villa indipendente 500mq. abitabili con giardino di 900mq. circa, recente costruzione, box auto doppio, molto bella, mutuo, dilazioni.
Tel. 011.817.80.00

CSO TASSONI
Ingresso, cameta, tinello, angolcottura, bagno, ripostiglio, cantina, terzo ascensore, 2 arie, L. 45milioni + mutuo.
Tel. 011.817.80.00

CSO SVIZZERA
Ingresso living, 2 camere, cucina, doppi servizi, riscaldamento autonomo. L. 80milioni + mutuo.
Tel. 011.817.80.00

VANCHIGLIA (AFFARE)
Ingresso, 2 camere, cucinotto, bagno, cantina, solaio, riscaldamento autonomo, 2 arie - occupato - L. 5milioni + mutuo.
Tel. 011.817.80.00

CENTRALISSIMO
(Via P. Tommaso) ampio ingresso, 3 camere, cucina, bagno, ripostiglio, cantina, terzo ascensore, 2 arie.
Tel. 011.817.80.00

CSO RAFFAELLO
Ingresso, 3 camere, tinello, cucinino, bagno, bella casa, piano alto, ascensore, signorile L. 80milioni + mutuo
Tel. 011.817.80.00

OVAL OLIMPICA (zona centro)
Casa da ristrutturare con progetto approvato per 2 alloggi indipendenti da 140mq. volendo trasformabile in sei alloggi più piccoli. 2 garage. Negozi. Prezzo interessante. [redacted] 011.817.80.00

Sede: C.so Vittorio Emanuele, 24bis
Tel. 011.817.80.00
Filiale: L.go Giulio Cesare 94
Tel. 011.85.78.56

Centraledile s.r.l.

TEL. 011.437.39.22 - 437.42.77

Torino - C.so Francia 46 - ang. Via Palmieri 20

Filiale di Pinerolo - Tel. 0121.37.43.27

Filiale di Ivrea - Tel. 0125.42.50.20

"GRADITA VOSTRA VISITA NEI NOSTRI UFFICI DI TORINO PER VISIONARE MATERIALE FOTOGRAFICO"

ALLOGGI E VILLE PRESTIGIOSE

C.SO

prossi splendido appartamento in condominio signorile con portineria e giardino condominiale ingresso camera ampia cucina abitabile bagno prezzo interessante Rif.CE 29A

SANTA RITA

semilatico stupenda sulla collina di Superga ingresso living soggiorno con angolo cottura due camere bagno nuovi affare L.215milioni sull. lire 30milioni o mutuo Rif CE 44A

P.ZZA SABOTINO

prossi allucciola ottimo alloggetto libero tutto ristrutturato soggiorno con angolo cottura camera bagno terrno autonomo L.75milioni dilazionabili in L.514.000 mensili. Rif. CE 38A

PRECOLLINA

prestigioso appartamento ultima rifinitura signorile ingresso ampio salone cucina abitabile due camere beservizi due cantine ottimo affare L.390milioni valutasi permuta Rif CE 46A

POLITECN

prossi in casa d'epoca valdesissimo alloggio libero 3 camere cucina bagno terrno autonomo metano L.160milioni sull. L.15milioni a rata mensile CE MAG

CROCETTA

simpatico alloggetto libero soggiorno living camera ampia cucina bagno ripostiglio ottima disposizione ampia superficie L.167milioni sull. L.14milioni a dilazioni. Rif NA BO VES

C.SO ROSSELLI

alloggio libero panoramico ingresso saloncino camera soggiorno cucina bagno due terrazzi sull. per l'acquisto L.40milioni e mutuo prima casa. Rif. NA PI

OSPEDALE C.T.O.

prossi alloggio libero ristrutturato luminoso ingresso camera cucina bagno terrno autonomo metano sull. L. ti più L.572.000

C.SO PALERMO

in zona occasione ottimo alloggetto libero in decoroso condominio con ascensore cucina bagno piena alta panoramica L.79milioni sull. L.3milioni + L.521.000 mensili. Rif. CF 17A

prossi luminosissimo appartamento libero in stabile signorile con portineria e ascensore composto da ampio ingresso living su salone cucina bagno L.137milioni sull. L.5milioni contanti a rata. Rif. CE 35A

VIA GORIZIA

affare appartamento panoramico ingresso due camere bagno ampia centrale box L.149milioni L.9milioni e piccole rate. Rif. CE 39A

POZZO STRADA

in piccolo condominio appartamento libero ristrutturato ingresso camera tinello cucinino bagno ampia mansarda volendo L.7milioni contanti e rata mensile di L.610.000. Rif. PI 02A

VIA LUINI

vicinanze spazioso alloggio libero in piccolo condominio ascensore o riscaldamento centrale ingresso camera cucina bagnoletto affarissimo L.95milioni sull. piccolo acconto + L.616.500 Rif. PI 20A

VIA ETIENN

appartamento libero di ampio disposizione in bella casa signorile salone due camere cucina bagno tavernetta con collegata terrno autonomo due bnb accurata rifinitura interna prezzo adeguato Rif CE 24A

LINGOTTO

prossi ottimo appartamento libero living su soggiorno con zona pranzo bagno angolo riscaldamento interni completamente possibile l'acquisto con minimo acconto + L.644.000 mensili Rif CE 41A

VIA PLAVA

in zona ariosa appartamento libero ristrutturato ingresso tre camere cucina bagno box due ane teleriscaldamento sull. L.25milioni o mutuo Rif.CE 45A

RACCONIGI

prossi appartamento libero composto da ingresso 3 camere cucina ripostiglio terrno autonomo metano sull. per l'acquisto L.13milioni e comode dilazioni Rif.CE 10A

BARRIERA

(via Tirino) affarissimo in piccola palazzina grazioso appartamentino libero ristrutturato in camera cucina bagno sull. per l'acquisto L.5milioni collegata L mensili Rif.CE

C.SO FERRUCCI

prossi graziosissimo appartamento libero camere bagno soffitta terrno autonomo metano doppia esposizione sull. per l'acquisto L.5milioni contanti più L.625.000 mensili di mutuo Rif.CE 43A

VIA BREGLIO

in zona alloggio libero in palazzina di 3 piani soggiorno con angolo cottura camera bagno volendo posto auto privato L.78milioni sull. anticipo + L.479.500 CE 01A

VITT

appartamento libero in palazzina d'epoca soggiorno angolo cottura camera bagno terrno autonomo piacevole interni in ordine L.65milioni volendo a L.457.500 mensili senza anticipo Rif.CE 36A

STADIO DELLE

nelle immediate vicinanze appartamento libero a ingresso camera cucina bagno L.67milioni sull per l'acquisto minimo anticipo più piccolo rale di L 000 mensili Rif. CE 11A

P.ZZA

prossi ampio appartamento libero ingresso 3 cucina abitabile bagno riscaldamento autonomo a metano due arie L.130milioni sull L.18milioni e rate. Rif. CE 26A

LUCENTO

prestigioso appartamento in casa signorile di recente costruzione prima piano ingresso living su soggiorno con angolo cottura camere bagno grande cantina box terrazzo proprio adeguato possibilità mutui e permute. Rif.

I

casa tnio 600 totalmente ristrutturata 180mq su 3 livelli salone con camino studiolo cucinotta lavanderia due camere beservizi grande open-space divisibile in due camere terrazzo terreno di 1000mq pianeggiante prezzo Rif 19C

casetta inutile cocolo da ristrutturare ideale in residenza privata possibile ricavare 90mq di abitazione giardino circostante di 600mq. L.230milioni dilazionabili Rif 18C

A

appartamentino ideale per reddito ingresso camera cucina bagno doppia esposizione riscaldamento L.81milioni sull. piccolo anticipo + L.514.000 mensili Rif CE 37A

LARGO SEMPIONE

zona appartamento libero in recente signorile ingresso due camere cucina bagno due ane terrno autonomo interni ottimo possibilità box sull L.50milioni o mutuo Rif CE 20A

TESORIERA

prossi prestigiosa ed unica realizzazione architettura inglese "town-house" quadrilivelli in complesso a schiera con giardino privato e terrazzi bingressi due garage taverna cantina salone patio verandato 4 e cucina 3 bagni riscaldamento autonomo Rif 10V

I

casa tnio 600 totalmente ristrutturata 180mq su 3 livelli salone con camino studiolo cucinotta lavanderia due camere beservizi grande open-space divisibile in due camere terrazzo terreno di 1000mq pianeggiante prezzo Rif 19C

casetta inutile cocolo da ristrutturare ideale in residenza privata possibile ricavare 90mq di abitazione giardino circostante di 600mq. L.230milioni dilazionabili Rif 18C

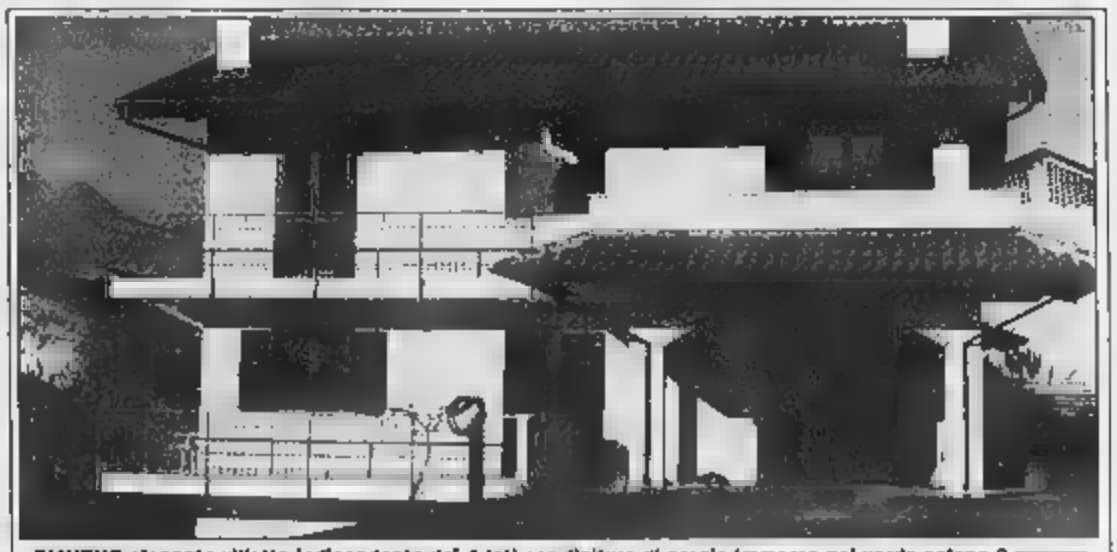

GIAVENO elegante villetta indipendente dai 4 lati con finiture di pregio immersa nel verde salone 3 3 bagni 8 posti auto 1000mq. di giardino. Rif. CE 16V

B.GO RAFFAELLO

prossi graziosissimo mansioncale angolo e bagno terrno autonomo ideale per investimento affare L.48milioni volendo a lire 283.500 mensili + piccolo Rif CE 07A

MIRAFIORI NORD

ottimo appartamento libero adatto per conciliare abitazione e attività salone due camere cucina bagno + mansarda collegati di camera bagno altro a magazzino e box interni curati prezzo valutasi permuta. Rif. PI 21A

C.SO POTENZA

prossi alloggio libero soleggiato ingresso camera cucina abitabile bagno terrno centrale interni nuovi affare L.84milioni sull. L.4milioni e piccole rate. Rif. CE 12A

P.ZZA STATUTO

prossi appartamento libero stabile fine 600 signorile con ascensore ingresso tre salotto cucina bagno terrno centrale tre arie possibilità box al valutano eventuali permuto. Rif. CE 34A

SPI

prossi recentissimo mansioncale con angolo cottura e bagno terrno autonomo ideale per investimento affare L.154milioni sull. L.11milioni a dilazioni Rif CE 40A

CE

prossi ottimo alloggetto libero ristrutturato ingresso soggiorno cucina camera bagno due arie terrno centrale predisposizione per cal- L.125milioni trattabili dilazio- CE 17A

VERONES

bell alloggio libero camera cucinino bagno due arie L. milioni sull. L.14milioni tanti + piccole dilazioni. Rif.CE 15A

C.SO NOVARA

prossi splendido appartamento in palazzina di 3 piani ingresso salone con camino cucina abitabile 2 camere 2 bagni finiture di pregio prezzo interessante Rif CE 31A

VIA

prossi bell appartamento libero ingresso due camere cucina bagno due arie terrno centrale ampia mansarda L.129milioni sull. L.9milioni e dilazioni. Rif. CE 09A

GIACHINO

prossi recentissimo mansioncale con cucinino e bagno giardinetto privato riscaldamento autonomo L.65milioni dilazionabili in 445.500 mensili 27A

VIA

prossi piacevolissimo libero completamente ristrutturato tre cucina bagno terrno giardino condominiale possibilità L.135milioni sull acconto + L. mensili Rif CE 33A

in antica palazzina inizi 900 appartamento stile liberty di 100mq. ingresso soggiorno cucina bagno interni particolari restauro decorativi serramenti d'epoca L.250milioni sull L.40milioni a rate Rif. CE 23A

C.SO

prossi ampio appartamento libero completamente rimesso a ingresso doppio salone cucina tre camere beservizi ane valido prezzo accettasi permute Rif

CASE E

MONCALIERI

prossi bellissimo villino nuovo soggiorno tre beservizi + lavanderia per due auto ottime finiture di giardinetto prezzo interessante forti di- Rif. PI 13V

SCIOLZE

antico complesso agricolo 700 composto da casa del fattore ingresso saloncino 3 camere cameria bagno + fienile di 140mq su 2 livelli stalla e tinaia completamente da ristrutturare ideale per 2 vasche da lavoro 1000mq di estensibile a 3.000mq. posizione incantevole L.260milioni Rif CE 32C

doppia casa bifamiliare alloggi subito abitabili di sulone due camere cucina beservizi cadauno giardino + parte rustica lavanbox per 10 nuda prezzo interessante si esamina permuta Rif. CE 09V

CHIERI

vicinanze villa indipendente quattro lati totalmente da alloggio 110mq cadauno + altro ampio appartamento di 220mq e autorimessa per 6 auto lavornella cantina locale caldaia 400mq. di prezzo adeguato valutasi permuta. Rif. PI 09V

VINOVO

adiacenze stupenda villa indipendente taverna cantina lavanderia scala interna ingresso salone con camino due camere cucina bagno ottimi interni possibili mutuo permuta Rif PI 12V

AVIGLIANA

a pochi minuti dalla cassetta completamente ristrutturata a nuovo salone con camino e angolo cottura due camere beservizi terrno metano cortiletto vero affare L.159milioni sull per l'acquisto minimo anticipo più piccole rate mensili Rif CE 13C

prossi porzione di bifamiliare indipendente ampio salone cucina abitabile 3 camere bagno triple servizi finiture di pregio cantina box riscaldamento lavanderia 1000mq di terreno prezzo adeguato Rif CE 13V

ORBASSANO

vicinanze villa indipendente 4 lati con 600mq terreno circostante volendo bifamiliare ingresso 3 camere bagno oltre ad altro alloggio di camera tinello cucinino bagno doppio box cantina interrata affare L.445milioni valutasi permuto Rif PI 23C

CIRIE'

vicinissima casetta graziosissima adatta a sposi su due piani composta da soggiorno camera cucina bagno box cortile esclusivo metano L.10milioni contanti + L 000 mensili Rif. IV 37R

vicinanze villetta anni 50 bella immessa a nuovo indipendente 4 lati garage doppio taverna cameretta lavanderia soggiorno cucina camere beservizi 700mq terreno L.348milioni possibilità forti dilazioni mensili Rif. IV 48R

20 MINUTI TORINO NORD

posizione mezza costa esposta a sud-ovest ottimamente ristrutturata su 2 livelli con scala interna composta da soggiorno cucina due camere beservizi cortiletto giardino box e cantina lire 15milioni contanti e mutuo Rif IV 18R

15 MINUTI TORINO NORD

casa indipendente recentemente ristrutturata a nuovo con cortile e 200mq. giardino cucina salone con camino due bagno lavanderia oltre ad ampio vano con bagno e balcone al 2° piano sull L.50milioni o .IV 41R

MUTUI PER ACQUISTO E RESTAURO

3,70%

tasso 3,60% protetta

TECNOIMMOBILI

PROPOSTE

AGENZIA 1

P.zza Risorgimento, 4/B Torino
Tel. 011.74.93.022

VIA CIBRARIO, (adiacenze) camera, cucina, bagno, ristrutturato **L.10milioni** più rate da L.456.000 mensili.

C.SO RACCONIGI, (c.so Vittorio) in stabile signorile, doppi ingressi, salone, 2 camere, cucina, antibagno, bagno.

P.ZZA S.RITA, panoramico, ingresso, 2 camere, tinello, cucinino, bagno, termoascensore, mq.85. Ristrutturato

C.SO R. MARGHERITA (targ. c.so Tassoni) ingresso, due camere, cucina, bagno, ottimo stabile, termoascensore

S. PAOLO, (via Issiglio) ingresso, una camera, cucina, bagno, **L.10milioni** più L.550.000 mensili.

P.ZZA CARLINA, (v.a S. F. Da Paola). Appartamento mansardato di mq.100, ristrutturato. **Ottimo.**

C.SO FERRUCCI, (Cit. Torino) doppi ingressi, soggiorno, 3 camere, cucina, doppi servizi, ristrutturato. **L.310milioni.**

TESORIERA, (Pozzo Strada) ingresso, 2 camere, cucina, bagno, termoascensore, ristrutturato. **L.179milioni.**

VIA SUSA, (Nuovo Tribunale) ottimo, ingresso, 3 camere, cucina, bagno, ristrutturato **L.195milioni.**

VIA CASTELDELFINO, (B. Vittoria) panoramico, ingresso, una camera, tinello, cucinino, bagno. **L.133milioni.**

VIA ALA DI STURA, (c.so Grosseto), signorile panoramico, ingresso, saloncino, 2 camere, tinello, cucinino, bagno, ristrutturato. Mq. 120.

AGENZIA 2

VIA TRIPOLI, ingressi, camera, tinello e servizi mq.52 **L.99milioni.**

VIA FILADELFIA, ampio e regolare, ingresso, 2 camere, tinello e servizi. Termoascensore.

LINGOTTO, ingresso, due camere, cucina e servizi, **L.175milioni**

S. PAOLO, in palazzina, ingressi, 2 camere, cucina e servizi. Piano 3°, **L.139milioni.**

MIRAFIORI, via Riccio, in stabile del 1960, ingresso, 2 camere, tinello, cucinino e bagno. Termoascensore **L.168milioni.**

C.SO PESCHIERA, ingresso, 2 camere, tinello, cucinino, bagno. Piano 5° termoascensore.

CENISIA, ingresso living su salone (mq.45), camera, bagno e lavanderia. Ottime rifiniture interne, termoascensore.

PIAZZA MONTANARI, stabile medio signorile, ingresso, 2 camere, tinello e servizi. Ampio metratura. Termoascensore.

P.ZZA CARDUCCI, in ottimo stabile, ingresso, salone, 2 camere, tinello, cucinino, biservizi. Panoramico, Termoascensore.

S. RITA, in stabile del 1960, ingresso, 3 camere, cucina e servizi. Termoascensore **L.250milioni.**

VIA PRINCIPE TOMMASO, ingresso, 2 camere, cucinotta e bagno. Piano 1° **L.150milioni.**

RICERCASI

URGENTEMENTE ZONA PARELLA per Esercente commerciale, ingresso, 2 camere, cucina, bagno, max L.230milioni **Garantiamo vendita immediata, pagamento per contanti.**

ZONA S. RITA, per impiegato FIAT, ingresso 2 camere, cucina e servizi. Max spesa **L.200milioni.**

IN ZONA MIRAFIORI/S. RITA, per commessa calzaturificio camera, tinello/cucina e servizi. Max **L.130milioni.**

ADERENTE FIAIP

CROCETTA C.Rossoli, ambita, salone, cucina abitabile, bagno, [illegible] lato, cantina ristrutturata tipo taverneta, 3°piano, vendesi Trattativa privata 011-8601174

CROCETTA
Corso Re Umberto, libero, signorile, elegantemente ristrutturato, soggiorno, camera, studio, cucina, bagno, lavanderia Gabetti 011-5618338

PK publikompass
Per la pubblicità su
tuttoaffari
10126 TORINO Corso M. d'Azeglio 60
Tel. (011) 666.5322

CROCETTA Isolla Pedemonte, signorile, ingresso, salone, 3 camere, cucina 3 bagni, parzialmente ristrutturato Arbeo Sistemi 011-591959

CROCETTA V.Cibrario, piano rialzato 3 camere cucina, ingresso bagno cantina, posto auto L.200milioni a parte No intermediari 011-3358124

CROCETTA V.Spallanzani, alloggio casa nuova, appena ultimata, salone, 2 camere, cucina, doppi servizi, box, privato vende direttamente 011-6968356

CROCETTA V.Vanzo,no, alloggio 2 camere, cucina, servizi, terrazzo,ottimo, no ascensore, vendesi 011-9345053 011-530577

CROCETTA Via Fratelli Carle, affare, appartamento occupato di ingresso, 4 camere, cucina, bagno, volendo box. Nielsen 011-8121911 - 011-8122218

CROCETTA Via Lamarmora, signorile palazzo d'epoca, mq 140, 3 ampie camere, cucina, bagno, ripostiglio, cantina, vendesi 011-674475

CROCETTA Via Marco Polo, libero, ampio, due camere cucina, ingresso, bagno, cantina, solaio, piano alto no ascensore, L. [illegible] boni. Dacoma 011-3199010

CROCETTA Via Pisano, appartamento completamente da ristrutturare, mq 100, ultimo piano, collegabile con soffitto pari mansarda. Casamarket [illegible] 0585219

CROCETTA
Via Vespucci, Milano, lussuosissimo bon ton, soggiorno, 2 camere living, cucina, bagno Gabetti 011-5811338

CROCETTA adiacente c.so Duca degli Abruzzi, salone living, camera, cucina bagno, mq 85, ristrutturato, termoascensore Ega 011-6670000

CROCETTA condominio con portineria, 2 ascensori, 2 ingressi, salone, 5 camere, 3 bagni, cucina, 3 ane. 2 p.auto, libero, privato vende a privato 011-534881

CROCETTA contratto locazione mq 40, vendo a prezzo da concordare 011-5817324

CROCETTA in stabile d'epoca dell'architetto Panizza, appartamento secondo piano, mq 150, con ampio ingresso, soggiorno, cucina, bagno, quattro camere Adatto abitazione - ufficio Eurocasa 011-5012373

CROCETTA piano alto, portineria, doppi ingressi, pressoché appartamento di 250 mq totali Pragma 011-9032402

CROCETTA presso Ospedale, panoramico, luminoso, soggiorno, 2 camere, bagno, cucinino, servizi Tel. 011-596195

DANTE CORSO angolo Via Nizza, 2 camere, cucinotta, bagno, vendo senza anticipo mensilità pari affitto 011-810838 0348 4138768

DUOMO prossimità, prestigioso appartamento, mq 120, sistemato allarme, ottimo lusso, mansarda abitabile, cucinato, vendo a L.430milioni 011-3095258 011-283663

FERRUCCI C.SO adiacenze [illegible] piano rialzato ingresso, una stanza cucina, bagno camera studio, vendo 3 lati privato 0338 1194871

un **FUNERALE** PUO' COSTARE DI MENO

In tutti gli Ospedali e Cliniche non esistono vincoli nella scelta dell'impresa:
I FAMILIARI SONO LIBERI NELLA SCELTA!

DUE RICERCATE SOLUZIONI a COSTO FISSO per TORINO e PROVINCIA

FUNERALE CLASSICO L. 2.300.000
FUNERALE DI LUSSO L. 3.900.000

ONORANZE FUNEBRI
IL GIUBILEO
CHIAMATA GRATUITA 800.251645 24 ORE SU 24

Servizi domiciliari ed ospedalieri nazionali ed internazionali
disbrigo di tutte le pratiche - vestizioni
autofunebri Mercedes classe lusso

FIOCCARDO STRADA (Collina) signorile mq 190, tunazzo e vista panoramica, garage 3 auto, giardino mq 865, villa recente vendesi 011-7790775

FIOCCARDO STRADA [illegible], mansardato 2 camere, cucina, 2 bagni, nuovo, villa signorile, mq.160, cons. appr. 2 garage, 4 balconi, vendo 0347-3017019

FURBATTO Cascina Largo Cassini, [illegible] 2 livelli, mq 125, giardinetto esclusivo e posto auto Mai abitato L.420milioni 011-544568

G.S.I. vende Corso Rosselli [illegible] angolare, ristrutturato, soggiorno, ampia cucina abitabile, 1 camera doppia, ottimo investimento 011-3071767

G.S.I. vende Via Crimea, casa del 1900, 4°piano, ingresso 3 camere, cucina, doppi servizi, forno ascensore Tel 011-3071767

G.S.I. vende Via Madama Cristina adiacenze Corso Dante, in casa d'epoca ristrutturata signorile, ingresso, 3 camere, cucina, 2 bagni, balcone, cantina, box, privato vende a privato Tel 011-3071767

GABETTI SPA
Via Saluzzo, signorile, soggiorno, 2 camere, cucina, 2 bagni, 3 balconi. Ag. Nizza 011-6630574

GARIBALDI VIA mansarda di 2 locali, bagno, 5°piano senza ascensore, ottimo stabile, riscaldamento autonomo, vendo L.125milioni trattabili 0347 4891659 011-4603521

Chiedi un preventivo gratuito ai nostri professionisti
Tel. 011.650.39.12
UNINESTA

GIARDINI REALI hall di ingresso su soggiorno 3 camere, cucina, servizi, mansarda abitabile di camera e servizi, mq.150, terrazzo mq.72, L.325milioni 0339-8772814

GRAN MADRE V.Mancini, alloggio ristrutturato mq 160 entrata, salone, 2 camere, ampia cucina 2 bagni, vista panoramica, vendesi 011-2051269 011 2164193

GRAN [illegible], casa perfettamente indipendente, disposta su 2 piani, con giardino privato, privato vende. 011-8900076 0330-1255596

IL PORTICO
adiacenze Corso Sella, signorile, salone, 2 camere, cucina, biservizi, terrazzino, box. Libero tra due anni. Tel. 011-6177666

IL PORTICO
adiacenze Via Mazzini, libero, ristrutturato, ingresso, sala, 4 camere, cucina, biservizi, cantina. Posto auto. Tel. 011-6177666

[illegible]NO VIA casa d'epoca finemente ristrutturata, mq 75, vendo a L.230milioni. 0339-7332990

M.D'AZEGLIO CORSO Torino Esposizioni, signorile, salone, 4 camere, cucina, servizi, doppi ingressi, vendo 0335-5887574

MARCONI CORSO angolo Via Saluzzo, libero, 2°piano, 2 camere, cucina, servizi, casa d'epoca medio signorile, [illegible] Tel. dopo le 17 0335-6116865

MARCONI CORSO presso, [illegible], in bella casa d'epoca, rist. a nuovo, 2 camere, cucina, servizio, box ascensore, vendo a L.145milioni vendo 011-5613572

MASSIMO D'AZEGLIO [illegible], ristrutturato, ingresso, salone [illegible] camera [illegible], cucinino, bagno, privato vende a privato 011-593434

MASSIMO D'AZEGLIO Corso (presso) in stabile fine '800, in corso di ristrutturazione, appartamento di ingresso su soggiorno, camera, cucina e servizi. Finiture di pregio Termoautonomo, ascensore, volendo box auto (T) 011-3192332

[illegible] VIA alloggio 3°piano [illegible] ascensore, mq.90, entrata, sala, cucina, camera letto, cameretta, cantina, vendesi tutto arredato 011-548474

ODDINO MORGARI VIA alloggio libero, 2 camere, cucina, 1°piano, ascensore, vendo causa [illegible] e garage. Tel. [illegible] 011-8121901

PIAZZA NIZZA 2°piano, 2 camere, soggiorno, cucina, bagno, mq 85, L.210milioni Immobiliare Raffaello 011-4504868

PIAZZA STATUTO Via Juvarra, libero, epoca, ristrutturato, 3 vani, cucinetta, servizi, 1°piano, adatto abitazione o ufficio. L.170milioni Dacoma 011 [illegible]

PIAZZA STATUTO prossi, mq 110, da ristrutturare, casa epoca, piano alto, ingresso, cucina, bagno, 3 camere, pavimento epoca, ottima piazza Ambrosiana 011-8998766

PIGAFETTA VIA angolo C.Einaudi, adiacenze Politecnico, casa molto signorile con portineria, piano rialzato, mq.90, privato vende 011-501280 0338-2129290

PRECOLLINA Viale Thovez, prestigioso mq 220, terrazzo mq.70, salone, pranzo 4 camere, 3 bagni, 2 box, cantina, parco condominiale, vendo 011-6602704

PRECOLLINA bellissimo alloggio panoramico, 4 [illegible], mq.170, ingresso, salone, 3 camere, cucina finella, 2 bagni, terrazze mq 170 box. 011-8192066 0338-9750090

PRECOLLINA libero, ingresso, [illegible], tinello, cucinino, bagno, cantina. Bimar 011-43591

PRECOLLINA libero, in palazzina, panoramico, ristrutturato, salone, 3 camere, cucina, 2 servizi, terrazzo, box auto. Gedim 011-5627566

PRECOLLINA signorile, ingresso, salone, 3 camere, cucina, cameretta, buenizzi, box, terrazzo, ultimo piano. Arbeo Sistemi 011-591959

PRINCIPESSA CLOTILDE vicinanze P.za Statuto, alloggio di 2 camere, ingresso, cucinotta, bagno, [illegible] lato, cantina ristrutturato tipo taverneta, 3°piano, vendesi Trattativa privata 011-8601174

affiliato **professionecasa** franchising immobiliare

CAVORETTO (UNIOLE ALTO)
Villa unifamiliare di mq.630 ca con terreno mq.7.000 ca e Villa d'epoca ristrutturata di mq.400 ca con terreno mq.7.000 ca Ottima posizione e vista.

CAVORETTO
In bella posizione vicina alla piazza su due piani P.T. ampio salone pranzo, cucina e bagno P.1° quattro camere e doppi servizi box giardinetto e cantina. Terreno mq.2000 ca

VIA SEGURANA (Corso Casale)
Grazioso appartamento con giardino di: soggiorno, cucina, studio, 2 camere, 2 bagni, lavanderia, terrazzino e cantina. Ottima ristrutturazione. Prezzo adeguato

PECETTO (STRADA VALLE SAUGLIO)
In villa del '700 appartamento su due piani di P.T. soggiorno pranzo cucina bagno P.1° tre camere due bagni giardino terrazzo 2 posti auto

VAL SAN MARTINO
Recente villa su due piani di mq. 450. Volendo [illegible] are. Parco mq. 8000 c.a. Ottima posizione.

RICERCHIAMO IN ZONA GRAN MADRE/CRIMEA VILLA DI MQ.400/600 DI PREGIO E APPARTAMENTI DI SALONE, 2/3/4 CAMERE CUCINA POSSIBILMENTE CON BOX.

[illegible]

Grimaldi presenta

Le occasioni immobiliari della settimana

www.grimaldi.net

Grimaldi

Team Casa s.a.s.
TORINO - Corso [illegible] Umberto 54
tel. **011/505917**

VENDE

[illegible] **centrali** inizio via Nizza in esclusivo signorile residence liberi monolocali con angolo cottura [illegible] bagno volendo posto macchina ottimi anche [illegible] investimento alto reddito da **99.000.000** a **119.000.000**

TORINO Crocetta [illegible] Umberto libero piano rialzato uso ufficio in stabile signorile ristrutturato 2 saloni 3 camere cucina bagno cantina complessivi [illegible] mq. **378.000.000**

TORINO Parella [illegible] Pietro Cossa libero [illegible] perfetto [illegible] arie doppi vetri 2 camere tinello cucinino bagno balconi cantina volendo box **170.000.000**

TORINO Parella via Carrera libero luminosissimo angolare panoramico appartamento [illegible] quinto piano con ascensore composto da [illegible] camere tinello cucinino bagno 2 balconi cantina **179.000.000**

TORINO [illegible] **Paolo** via Moretta appartamento signorile perfetto libero luminoso composto da doppi ingressi salone doppio [illegible] camere spogliatoio [illegible] abi[illegible] doppi servizi 4 balconi [illegible] cantine volendo ampio box [illegible]

TORINO San Paolo [illegible] Bardonecchia box auto libero in ottime condizioni **40.000.000**

[illegible] **Lingotto** [illegible] Spano [illegible] zona particolarmente tranquilla appartamento libero [illegible] 4° piano [illegible] [illegible] ristrutturato in stabile con portineria [illegible] circa 80 mq. perfetto composto da [illegible] camere cucina bagno balconi cantine **210.000.000**

[illegible] **Lingotto** presso [illegible] Traiano [illegible] Setta Comuni appartamento [illegible] terzo piano con ascensore luminoso in buonissime condizioni composto da camera tinello cucinino bagno balcone cantina **112.000.000**

[illegible] **Aurora** via Alessandria grazioso attico libero luminosissimo quinto piano con ascensore di 51 mq. più terrazzo composto da camera tinello cucinino bagno cantina ampio terrazzo balcone **120.000.000**

TORINO Vanchiglia via Cesare Balbo appartamento libero in perfette condizioni ottime rifiniture piano rialzato composta [illegible] soggiorno 3 camere cucinotto bagno balconi cantina **290.000.000**

TORINO Madonna [illegible] **Campagna** via [illegible] in [illegible] tranquilla appartamento libero in palazzina di soli [illegible] piani [illegible] mq. spaziosissimo perfetto composto [illegible] 4 camere cucina doppi servizi soffitti molto alti cantina ampi balconi **298.000.000**

COLLEGNO Terracorta in villa mansarda [illegible] open [illegible] con servizio e [illegible] licenza [illegible] abitabilità libera da rifinire circa 65 mq. **160.000.000**

BORGARO libero recentissimo signorile in palazzina appartamento all'ultimo piano con mansarda soggiorno 2 camere cucina doppi servizi balconi più mansarda di 73 mq. riscaldamento autonomo videocitofono **300.000.000**

[illegible] **Collegno-Savonera** recentissima come nuova ottime rifiniture su [illegible] piani più seminterrato salone 3 camere cucina tripli [illegible] lavanderia taverna con camino cantina box per più auto piccolo giardinetto **680.000.000**

MURI NEGOZIO Crocetta via Pastrengo libero circa 61 mq. [illegible] vetrine fronte strada locale [illegible] magazzino [illegible] cortile 3 cantine sottostanti [illegible] qualsiasi attività buona posizione **130.000.000**

MURI NEGOZIO B.Vittoria via Visconti libero totalmente ristrutturato impianti a [illegible] [illegible] mq. vetrina [illegible] passo [illegible] scarico [illegible] **105.000.000**

LOCALE COMMERCIALE barriera [illegible] **lano** via Montanaro attualmente adibito Birraria occupato perfettamente rimesso a [illegible] ottimo reddito [illegible] circa 120 mq. fronte strada più seminterrato 270 mq. comunicante ingressi indipendenti [illegible] e scarico merci piccolo cortile di pertinenza, vetrine volendo liberabile **390.000.000**

LOCALE COMMERCIALE Aurora cor[illegible] Emilia piano seminterrato libero attualmente adibito ad autorimessa 630 mq. passo carraio porte automatizzate servi[illegible] 30 posti macchina [illegible] reddito **398.000.000**

ATTIVITA' COMMERCIALE centrale via Mazzini posizione [illegible] forte passaggio avvialissimo abbigliamento bimbi e donna tabelle IX-X-XIV locale nuovo attrezzatissimo arredi come nuovi alto reddito documentabile **80.000.000** occasione

AFFITTA

[illegible] **NEGOZIO crocetta** via Pastrengo in ottima posizione 61 mq. 2 vetrine fronte strada più locale [illegible] [illegible] e par[illegible] di [illegible]le 3 cantine **800.000** mensili

MAGAZZINO S.Rita via Mombarcaro locale al piano seminterrato di circa 110 mq. adatto uso deposito [illegible] magazzino [illegible] mensili

[illegible] **via Cibrario** [illegible] circa 150 mq. composto [illegible] locale di 120 mq. più uffici e 2 servizi passo carraio carico [illegible] scarico merci adatto laboratorio e magazzino in buon stato [illegible] mensili solo attività non rumorose

Grimaldi

Oltrepocasa
TORINO - Corso Casale 12
tel. **011/8191139**

VENDE

GRAN [illegible] ultimo piano libero arredato monolocale semiarredato con angolo cottura [illegible] bagno volendo altro abbinabile stesso prezzo **60.000.000**

[illegible] vic.za Molinette ultimo piano [illegible] mansarda signorile salone [illegible] [illegible] cucina doppi servizi ampi terrazzi più mansarda collegabile e box doppio parco condominiale **730.**[illegible]

PINO T. grande villa uni/bifamigliare panoramica indipendente 600 m[illegible] totali finiture di lusso giardino 4.500 mq. [illegible] piscina trat[illegible] riservate

PINO T. villa signorile panoramica soggiorno [illegible] cucina pranzo 4 camere [illegible] servizi taverna garage 100 mq. p.int. 6 locali con bagno [illegible] palestra cavaedx finiture lusso

SUPERGA villino d'epoca signorile indipen[illegible] [illegible] mq. [illegible] [illegible] piani più dependance perfettamente ristrutturato splendida vista Torino mon[illegible]ne e Basilica curatissimo [illegible]ardino trattative riservate

SUPERGA appartamento indipendente in villa d'epoca ristrutturata soggiorno cucina 3 camere doppi servizi giardino privato posto [illegible] **585.000.000**

BALDISSERO grande prestigiosa villa in costruzione salone salotto 3 camere cucina biservizi mansarda indipendente lavanderia autorimessa [illegible]00.[illegible]

BALDISSERO villa bifamigliare in costruzione ottime finiture composta da soggiorno 3 camere cucina biservizi taverna cantina lavanderia autorimessa giardino **58**[illegible]

CHIERI vicinanze casale inizi 800 pregevolmente restaurato salone [illegible] camino cucina 2 camere spogliatoio biservizi grande mansarda [illegible] [illegible] [illegible] 340 mq commerciali più giardino **790.000.000**

CHIERI zona viale Cappuccini recente appartamento con giardino salone [illegible] camere cucina biservizi finiture pregio p.int. taverna angolo cottura bagno box doppio cantina

ALBUGNANO panoramica villa anche bifamigliare p.t. soggiorno angolo cottura camera bagno lavanderia [illegible]. 1° salone cucina 2 camere bagno terrazzi autorimessa cantina terreno 5.000 mq. **435.000.000**

CASTELNUOVO D.B. vicinanze prestigioso e grande casale [illegible] 700 posizione dominante con 100.000 mq. terreno circostante [illegible] cui 30.000 a parco con piscina superfici abitative 600 mq. adatto bi/trifamigliare [illegible] sidenza prestigiosa [illegible]

[illegible] **MAURO** casa fino 800 indipendente completamente ristrutturata [illegible] mq. giardino 1.000 mq. posizione semicentrale confinante [illegible] il fiume Po [illegible]

MARENTINO [illegible] Km. da Torino) zona collinare rustico indipendente 3 lati soggiorno con caminetto cucina sala pranzo 3 camere doppi [illegible] locali accessori terreno circostante adibito a frutteto di 12.000 mq. **430.000.000**

Grimaldi

punto affiliato

Gli Atari
San Mauro T. (TO) - via Rivodora 1
tel. **011/8986967**

VENDE

CASTAGNETO PO struttura di villetta di testa in complesso trifamigliare collinare P.T 140 mq. taverna garage cantina P.1° [illegible] mq abitazione mansarda terreno boschivo 3.800 mq. **175.000.000**

[illegible] libero ingresso tinello cucinino ripostiglio camera [illegible] parquet bagno cantina box per 1 auto **110.000.000**

CASTIGLIONE zona precollinare struttura di villette unifamiglian soggiorno [illegible] [illegible] bagni 2 o 3 [illegible] mansarda agibile box 1 o 2 auto giardino [illegible] partire [illegible] **350.000.000**

CASTIGLIONE precollinare prestigiosa porzione di villa Nasi ampio salone [illegible] ca[illegible] [illegible] disimpegno biservizi giardino privato taverneta 2 garage parco [illegible] piscina condominiali **470.000.000**

SAN M[illegible] immobile anni 60 appartamento in buone condizioni ingresso camera tinello cucinino bagno [illegible] balconi cantina box **175.000.000**

SAN [illegible] villa precollinare e panoramica unifamigliare prestigiosa [illegible] metrature su 2 piani oltre a mansarda e seminterrato [illegible] garage per 4-5 auto giardino alberato 1.700 mq. possibilità bifamiglia[illegible]re [illegible]

SAN MAURO oltrepò soggiorno living 4 [illegible] [illegible] doppi servizi 170 mq. possibilità box e cantina **200.000.000**

SAN MAURO terreno edificabile in posizione [illegible] precollinare panoramico 3.190 mq. costruibili 955 mc/cubi ideale per [illegible] bifamigliare [illegible]

SAN MAURO semicentrale casa indipendente fine 800 finiture di pregio 2 piani di [illegible] mq. totali più [illegible] mq vani accessori inclusa mansarda inoltre garage giardino 1.000 mq. **690.000.000**

SAN MAURO precollinare posizione luminosa e panoramica prestigiosa villa [illegible] bifamigliare ampie metrature giardino [illegible] turnato 2.400 mq. **920.000.000**

SAN MAURO [illegible] quadrifamigliare zona oltrepo appartamento ristrutturato di ingresso soggiorno [illegible] angolo cottura camera bagno cantina [illegible] **170.000.000**

SAN MAURO appartamento di ingresso cucina abitabile soggiorno 3 camere [illegible] parquet bagno 3 balconi 3 arie cantina giardino condominiale recintato **270.000.000** volendo box auto **20.000.000**

AFFITTA

TORINO zona Stadio delle Alpi 6 piano con ascensore 2 camere salotto cucina bagno 2 balconi **900.000**

SAN MAURO locale commerciale seminterrato uso laboratorio magazzino 110 mq. piastrellato impianti a norma bagno passo carraio **1.200.000** mensili spese incluso

Grimaldi

CERCA URGENTEMENTE IN ACQUISTO
(per conto di suoi clienti)
Appartamenti - Ville - Stabili in blocco
in Torino - Chieri - S.Mauro e circondario
Garantiamo: pagamento in contanti alla massima valutazione di mercato
definizione rapidissima - massima serietà - assoluta riservatezza
Per maggiori informazioni si rivolga all'ufficio [illegible] Lei più comodo:
TORINO - corso [illegible] Umberto 54 **tel. 011/505917**
[illegible]**O** - C.so Casale 12 **tel. 011/8191139**
SAN MAURO T. - via Rivodora 1 **tel. 011/8986967**
[illegible] - via Garibaldi 3 **tel. 011/9470039**

SAGOR città

Case, non a caso

Corso Sebastopoli, 73 - 10134 Torino 011.3040738

VIA GUIDO RENI, panoramico, ristrutturato, signorile, 10° ed ultimo piano, ingresso living su soleggiato, tre camere, cucina, doppi servizi, mq.100 circa, L.185milioni.

C. SEBASTOPOLI, signorile, in stabile ben mantenuto, ristrutturato, ingresso, soggiorno, cucina abitabile, tre camere, doppi servizi, cucina abitabile, doppi servizi, piano alto, mq.180 circa, L.350milioni.

VIA MILADE/VIA presti, completamente ristrutturato, ingresso, due camere, luminoso con cornicetta, bagno, ripostiglio e cantina, IV° piano, ascensore, mq.300, lire 200milioni.

C. TRAIANO, presti, alloggio di ingresso, cucina, tinello con cucinino, bagno e cantina, 2 aria, 2 balconi, mq.50, L.110milioni.

C. ENDINE SOVIETICA nuovo signorile, ingresso, salone, camera, cucina abitabile, bagno, pianta terrazzo, termoautonomo, predisposto ascensore, mq.108, L.350milioni.

SANTA RITA, appartamento libero composto da: ingresso, camera, cucina con angolo cottura, bagno e ripostiglio, 50mq. circa, piano alto con ascensore, L.115milioni.

C. TRAIANO, in piccola palazzina, grazioso alloggio di 50mq. circa, completamente ristrutturato composto da ingresso, camera, cucina abitabile, bagno, ripostiglio e cantina. Lire 130milioni.

BARRIERA DI MILANO, Via Cimarosa presti, appartamento libero stato di ingresso, camera, cucina abitabile, bagno, ripostiglio e cantina, mq.50, L.75milioni trattabili affitto.

MERCATO NORD, Piazza Ombria, appartamento libero, ristrutturato composto da: ingresso, camera, cucina abitabile, bagno, mq.50 III° piano, due ore, due balconi, L.115milioni.

RICERCHIAMO PER LA NOSTRA CLIENTELA, IN SANTA RITA, APPARTAMENTO RECENTE DI SOLUSE DUE CAMERE, CUCINA, DOPPI SERVIZI. DEFINIZIONE IMMEDIATA.

na, bagno, veranda, [illegible], risc., [illegible] 0338-[illegible]

REPUBBLICA PIAZZA cucina abit., camera, cameretta, ristrutturato, termoautonomo, camera, p.duo, 2°p no ascensore L.95milioni trattabile privato. Sera. 011-4310454

SALUZZO VIA vicinanze C.so Raffaello, alloggio 1°p., 3camere, tinello, cucinino, bagno, ripostigli, libero, privato vende 011-6087525

SILVIO PELLICO via (Corso Massimo d'Azeglio) [illegible], ultimo piano, luminoso, ascensore, ottimo bilocale, termoautonomo, arredato e ristrutturato da L.500.000mensili. Ottimo investimento reddito IT 011-3192332

SOMMELIER CORSO Via Massena, d'epoca, ottimo, mq 180, salone,ino con camino, 3 camere, cucina, doppi servizi Tel 011-590195

CAAF I PENSIONATI

[illegible] 1996, 1997 e 1998. Il CAAF C.G.I.L. srl, è a disposizione GRATUITAMENTE di tutti i pensionati interessati per: fornire tutte le informazioni necessarie [illegible] e inviarli all'Inps

via San Francesco Da Paola 23 - Torino (Tel. 011.5628892 - 011.5612622) ed è aperto tutti i giorni dal lunedì al venerdì dalle 9 alle 13 e dalle 14 alle 17

STATUTO PIAZZA presti appartamento mq 105, 4°piano senza ascensore privato vende a L.160milioni trattabili. Volendo anche box auto 0347-2299713

STRADA MONDRENO proprietario prestigiosi appartamenti in signorile complesso residenziale, mq 230, salone, quattro camere, cucina, biservizi, rimessa due auto, giardino privato IT 011-3192332

THOVEZ VIALE splendida posizione, ampio verde, vista Superga, alloggio 2 vendo 3 camere, cucina, bagno, soffitta da ristrutt. L.235milioni 0339-7982019

Onoranze Funebri

AUSONIA s.n.c.

di EDMONDO GIORDANO & C.

Servizio diurno, notturno e festivo

011 324 11 86

011 329 04 13

CELLULARE 0337.218956

Via Monfalcone, 13

10136 Torino

(Santa Rita)

VALENTINO Via Morgari, prestigioso appartamento, ampio ingresso, salone, 4 camere, cucina, biservizi, mq 100, ottimo stato Nuova Sit. 011-7715000

VALENTINO presti, mq 185, elegante, doppi ingressi, salone, cucina, 3 camere, angolotto, 2 bagni, cantina, box. L.350milioni Ambrosiano 011-6598786

VIA ACCADEMIA ALBERTINA mq 100, grazioso, ristrutturato, soggiorno, studio, camera, cucina, bagno, L.350milioni. Ambrosiano 011-6598786

VIA CELLINI presti, in bella casa d'epoca, ingresso, 2 camere, cucina, bagno, balcone, cantina, L.185milioni. Servizio Casa 011-6635990

VIA CERNAIA libero, bella casa, piano alto, salone, 3 camere, cucina, biservizi, 235 mq. Gedim 011-5627566

VIA GIOLITTI locale, prestigioso, mq 250, finemente ristrutturato, termoautonomo, sala, 5 camere, riservato. Eliolo 011-6645870

VIA PO Piazza Vittorio, piano alto, mq 130, salone, 2 camere, cucina, servizi, posto auto. Tel ore ufficio 0335-421179

VIA P[illegible]E TOMMASO Morgari, signorile, soleggiato, due camere, cucina, bagno, epoca. Immobiliare Montenero 011-3196656

VIA SANTA CHIARA soggiorno, cucinetta, camera soppalcata, ingresso, bagno, stabile con portineria, ottimo da investimento. L.95milioni Ottorino 011-3199010

1/2 Torino Nord

gabetti Inform@

Vuoi vendere casa?
A tua disposizione
un professionista
GRATUITAMENTE
Tel. 011.5150798

A. SERRA Via San Donato 63, piano alto, stabile del 1960, da ristrutt., soleggiato, 2 camere, cucina, bagno, box 011-5629801

ABITALIA Via Chiesa della Salute, stabile decoroso libero, ristrutturato, ingresso, soggiorno living, ampia camera, cucinotto, bagno, L.110milioni 011-5808112 www.abitalia.it

ADIACENTE piazza Campanella, vendiamo nuova costruzione, salone, 2 camere, cucina, biservizi, riscaldamento autonomo. L.355milioni Capello 011-885014

AERONAUTICA presti C.Francia, tranquillo, comoda servizi, libero, 2 camere, tinello, cucinino, ingresso, bagno, veranda, posto auto, vendesi 011-4031548

APPIO CLAUDIO CORSO 7°piano, panoramico, ingresso, salone, 2 camere, soggiorno, cucinino, biservizi, posto auto, L.400milioni. Casapiemonte Hermada 011-8181000

BALANGERO VIA alloggio composto da ingresso, cucina, cameretta, camera, bagno, balcone, cantina, vendo a L.65milioni. Affare! Tel serali 011-7496757

BORGO VITTORIA 2 alloggi, di cui [illegible] soprattutto mansardabile, 1/2 cadauno, tinello, cucinino, bagno, ripostigli, vendo. Sera 011-295845

BORGO VITTORIA V.Bardonecchia, vi stabile ben tenuto, luminoso, 2 camere, cucinotta, soffitta, balconi su 2 lati, vendo. Tel. serali 011-2403707

BORGO VITTORIA alloggio completamente ristrutturato, ingresso living, tinello, cucinino, bagno, camera, mq.55, vendo a L.100milioni 011-295684 0339-3005735

BORGO VITTORIA V.Gandino angolo C.Grosseto, alloggio libero, 5°piano, ingresso, tinello, cucinino, camera, bagno, 2 balconi, terrazzo. 011-9635519

BORGO VITTORIA V.Montenegro, monolocale mq.30 e piccolo giardinetto, L.64milioni trattabili o permuta con studio o bilocale in Francia o Nizza. 011-6693497

CALTANISSETTA VIA mq.60, ristrutturato, ingresso, tinello, cucinino, camera, bagno 2 aria, 2 balconi, cantina, 3°piano, L.115milioni 011-2264490

CAMPANELLA PIAZZA alloggio piano alto luminoso, 3 camere, salotto, buon prezzo, cucinotta, doppi servizi, volendo box in stabile vendo. 011-7723183

CHIESA DELLA SALUTE angolo Via Breglio camera, tinello, cucinino, bagno, piano alto semiascensore, ottimo, privato vende a L.118milioni. 011-9364182

CHIRONI PIAZZA libero, camera, cucina abitabile, angolo cottura, bagno, ingresso, cantina, 2 aria, 4°piano no ascensore, vendo a privato. 011-3111441

CIBRARIO VIA 6 mansarde da ristrutturare privato vende solo in blocco a L.45milioni cadauna. 0368-7715608

CIBRARIO VIA camera, cucina, bagno, ottimo, ripostiglio, cantina, 3°piano, balcone ristrutturato, vendesi Tel. pasti 011-736739

CIBRARIO VIA libero, recente, salone, 3 camere, cucina, biservizi, ascensore, possibilità mutuo, permute AB Casa 011-4332573

COLAUTTI VIA angolo V.Chiesa Salute, alloggio di camera, cucina, servizi, mq.50 circa, ristrutturato, privato vende a L.80milioni Affare 011-204158

COPPINO VIA interni, ingresso living su soggiorno, cucinino, 2 camere, bagno, 2 balconi (1 verandato), cantina, mq.90, vendo Ore serali 011-213959

CORSO LECCE (Madonna) 6°piano, panoramico, luminoso, splendido alloggio 115 mq. L.395milioni. Casapiemonte Hermada 011-8181000

EDILCASE

POTETE TROVARE
LE NOSTRE OFFERTE
NELLA PAGINA CENTRALE

011.5613535

CORSO LECCE presti, libero, casa d'epoca piano rialzato, ingresso, 2 camere, [illegible], bagno. Pasini 011-3161400

CORSO SVIZZERA

adiacenze, libero, ristrutturato, soggiorno, 2 camere, cucinotta, bagno, [illegible] mq. L.160milioni [illegible]. Gabetti Corso Turin 011-4332558

CORSO SVIZZERA monolocale con angolo cottura, bagno, ristrutturato, L.43milioni. Bi-[illegible] 011-43591

TRA I DUE LITIGANTI...

Piccole controversie tra consumatori e imprese commerciali e artigiane trasformano sovente i litiganti in "cane e gatto" senza alcun vantaggio per nessuna delle parti. In collaborazione con le Associazioni dei consumatori, dei commercianti e degli artigiani, la Camera di commercio di Torino ha istituito il Servizio di Conciliazione, per risolvere con minima formalità e poca spesa controversie di consumo di valore non superiore a 10 milioni di lire. La procedura si conclude di norma in una seduta e può essere attivata non dai consumatori sia dagli imprenditori compilando i moduli disponibili presso la Camera di commercio e presso le Associazioni. Nella conciliazione le parti, presenti di persona, vengono aiutate da un esperto a trovare una soluzione vantaggiosa e soddisfacente per entrambe. L'adesione alla proposta di conciliazione è volontaria e in qualsiasi momento è possibile ritirarsi. Inoltre i partecipanti al procedimento possono farsi assistere dalla propria Associazione. Il costo del non è contenuto: 50.000 lire + IVA per le controversie sino a 5 milioni e 100.000 lire + IVA per le controversie da 5 a 10 milioni.

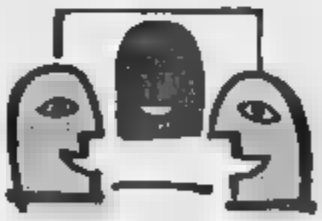

SERVIZIO DI CONCILIAZIONE

Le imprese che espongono questo adesivo si impegnano a garantire affidabilità e trasparenza ai clienti.

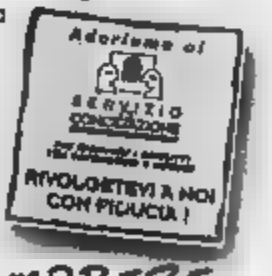

PER RISOLVERE I CONFLITTI TRA CONSUMATORI E IMPRESE

La Commissione di Conciliazione della Camera di Torino è stata creata in collaborazione con le Associazioni dei consumatori (Adiconsum, Adida, ACU-Associazione Consumatori Utenti, Comitato Difesa Consumatori, Federconsumatori, Movimento Consumatori, Unione Nazionale Consumatori) e con le Associazioni Imprenditoriali (Associazione Commercianti, Confesercenti, Unione Artigiana). All'iniziativa aderiscono anche le Associazioni artigiane ACAI, CNA, CASA e UPILG.

di Conciliazione

CAMERA DI COMMERCIO INDUSTRIA ARTIGIANATO E AGRICOLTURA DI TORINO

Il [illegible] venerdì [illegible], previo [illegible] dal giovedì (9.00 - 12.15;

Via [illegible] Fax 011.543291 Affari Legali [illegible]

IN TORINO
PREZZI BASSISSIMI

Proprietà Sarfys s.r.l.

è una iniziativa *Franco Costruzioni s.r.l.*

EDILIZIA PRIVATA RESIDENZIALE

...anche in
la scelta
la Franco Costruzioni s.r.l.

Sogno una casa ... *te la stiamo costruendo*

è la Residenza Renarde Reale

EX AREA STORICA SUPERGA - Largo GIACHINO

Prezzi di assoluta convenienza

STIAMO COSTRUENDO IL TUO *Sogno* IN **TORINO.**

TELEFONA E PRENOTA SUBITO **IL TUO APPARTAMENTO. PREZZO BLOCCATO SINO ALLA CONSEGNA.**

PERCHÈ SOLO ORA IN ***TORINO?*** PERCHÈ ORA IN ***TORINO*** LA FRANCO COSTRUZIONI s.r.l. PUÒ FARE COINCIDERE

[redacted] - **QUALITÀ** - [redacted]

ORA POTETE ACQUISTARE [redacted] ***TORINO*** IL VOSTRO NUOVO APPARTAMENTO IN UN'ISOLA VERDE A DUE PASSI DA P.ZA CASTELLO E DAI GIARDINI REALI, AD UN PREZZO INFERIORE DI UN APPARTAMENTO CHE LA [redacted] COSTRUZIONI s.r.l. VENDE IN PRIMA CINTURA.

PREZZI BASSISSIMI

IN TORINO

NUOVE RESIDENZE

VI SPOSTAVATE IN PRIMA CINTURA PER IL PREZZO PIÙ BASSO? ORA NON È PIÙ NECESSARIO LO TROVATE IN ***TORINO*** DA NOI.

VERI AFFARI

Alloggio Tipo A		Alloggio Tipo [redacted]		Alloggio Tipo C	
£. 180 milioni		**£. 215 milioni**		**£. 228 milioni**	
1. Soggiorno	6. Spogliatoio	1. Soggiorno	6. Spogliatoio	1. Soggiorno	6. Spogliatoio
2. Cucinotta	7. Servizio	2. Cucina	7. Servizio	2. Cucina	7. Servizio
3. Disimpegno	[redacted]. Terrazzo	3. Disimpegno	[redacted]. Terrazzo	3. Disimpegno	8. Servizio
4. Camera	9. Terrazzo	4. Camera	[redacted]. Terrazzo	4. Camera	9. Terrazzo
5. Camera	[redacted]. Ripostiglio	5. Camera	10. Ripostiglio	5. Camera	10. Terrazzo
					11. Ripostiglio

BOX: £. 25 milioni

È una iniziativa **FRANCO COSTRUZIONI** s.r.l., Costruttori di Prestigio dove trovi **Qualità - Prezzo - Verde in Torino.**

Per informazioni: Via San Francesco d'Assisi, 9 - Nichelino - **Tel. 011/68.09.560** r.a. - ore 9/12,30 - 15/19,30

IMMOBILIARE DEI GIGLI
VENDE
TORINO
CORSO NOVARA 19

■ *Una irripetibile opportunità di acquisto in una delle zone più commerciali di Torino. In stabile in ristrutturazione totale, prenotiamo appartamenti liberi di varie metrature. Ascensore, termoautonomo, citofono, portoncini blindati, antenna centralizzata. Possibilità scelta finiture. Mutuo fondiario agevolato per l'acquisto prima casa. Esempio: mutuo L.100.000.000= rata di L.384.000 mensili*

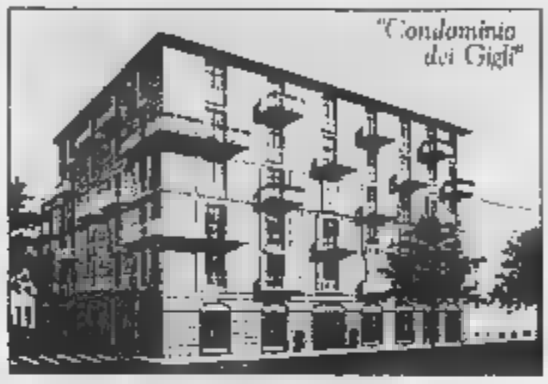

FINALMENTE UN AFFARE GRANDE COME UNA CASA

CENTRO TAURINENSE IMMOBILIARE
C.so Duca [illegible]

CORSO SVIZZERA
Ingresso living, 2 [illegible], cucina, doppi servizi, riscaldamento autonomo, L.80 milioni piu' mutuo. Casaeuropea 011-8178000

CORSO TASSONI casa Rosazza. Doppi ingressi, soffitte, sei camere, cucina, tripli servizi, lavanderia. Prezzo 011-3161400

CORSO TASSONI
Ingresso, camera, tinello, angolo cottura, bagno, ripostiglio, cantina, termoascensore, 2 arie, L.15 milioni piu' mutuo. Casaeuropea 011-8178000

CORSO VENEZIA signorile stabile, appartamenti liberi, metrature, varie superfici, a partire da L.50milioni. Ediltre 011-[illegible]

EDILCASE
POTETE TROVARE LE NOSTRE OFFERTE NELLA PAGINA CENTRALE
011.5613535

DEL FORTINO STRADA appartamento al 2°p. mq 50, ingresso camera, cucina, bagno, vendo a privati a L.80milioni. 011-2260349 0338-3581854

G.S.I. vende Corso Tassoni. Via Medail, da ristrutturare, camera, cucina, bagno, ottimo investimento. L.72milioni [illegible] 011-3971767

G.S.I. Via [illegible], libero, [illegible] alto, ingresso, 3 camere, tinello, cucinino, bagno, ripostiglio, box [illegible] 011-3971767

GABETTI SPA
Via Volpiano, in stabile signorile, appartamento ultimo piano, con vista sulle Alpi, di camera, cucina, bagno [illegible] 011-756880

GABETTI S[illegible]
Via Coppino, completamente ristrutturato, 3 arie, ingresso, 2 camere, tinello, cucinino, bagno, 2 ampi balconi Ag. Borgovercina 011-256069

GABETTI SPA
vende in zona Paietta presso Piazza Campanella, appartamento libero ristrutturato di camera, tinello, [illegible], bagno. Ag Paietta 011-756880

GALVANI VIA mo[illegible], [illegible] 17, ristrutturato, vendo. Trattativo [illegible] Tel ore 8/15 Renzo [illegible]

GROSSETO CORSO [illegible], vista, [illegible], camera, soggiorno, cucinino, ingresso, ripostiglio, bagno ristrutturato, privato vende Ora serali 011-5629610

GROSSETO CORSO libero, ingresso, camera, tinello, cucinino, cantina privato vende Tel pasti 011-8226657

LANZO STRADA appartamento di camera, cucina, bagno agibilizzato, ingresso, cantina, ristrutturato vendo a privati L.135milioni trattabili. Serali 0338-7002542

LECCE CORSO vista panoramica, signorile con portineria, alloggio mq 135, vendesi solo a privato a L.385milioni. 011-746807

LO[illegible]A CORSO 2 vani, 1°piano, mq 40 circa. Ingresso su ballatoio, servizio esterno, vendo a prezzo trattabile Trattativa privata 011-733381 0335-458107

LUCENTO alloggio di 2 camere, tinello, cucinino, bagno, ripostiglio, [illegible], ottimo stato interno, possibile posto auto, vendo Serali 011-7392102

LUCENTO piano alturo ascensore, [illegible], camere, tinello, bagno e cucinino, 2 arie, ottime condizioni interne, L.90milioni trattabili 011-7392163

LUNI VIA alloggio di ingresso, camera, cucina, bagno, 2 arie, ristrutturato, L.110milioni [illegible]

MACERATA VIA 2 camere, tinello, cucinino, bagno, ripostiglio, cantina, ottime condizioni, vendesi a L.160milioni trattabili. Trattativa privata 011-460237

MADONNA DI CAMPAGNA casa di 6 camere, libera, cortile, limite, mq 400 magazzini, cortile indipendente, vendesi. 011-2268477

MADONNA [illegible] CAMPAGNA piano rialzato. Ingresso, camera, tinello, cucinino, servizi, cantina. 2 arie, vendo 011-2163389

MARTINETTO M Vittone, libero, 2 camere, tinello, cucinino, veranda, 2 arie, cantina, 3°piano, ascensore, ottimo stato, L.155milioni [illegible] a privati 011-4372520

MICHELE COPPINO VIA bello stabile, camere, bagni, cucinotta, ingressi, bagno, cantina, 2 arie, mq 65, ristrutturato, box auto, vendo 011-259031

MONASTERO PIAZZA signorile, recente, 2°p, in palazzina, mq 110, giardino a portineria, vendesi. Anche uso ufficio 011-4110436 - 011-9172989

MONTE GRAPPA CORSO ottima posizione, in stabile signorile, libero, prestigioso, salone, 2 camere, cucina abitabile, 2 bagni, lavanderia. 011-4031548

PARELLA 2 camere, cucina, bagno, 2 arie, cantina, completamente ristrutturato, senza ascensore, panoramico, vendo a L.125milioni trattabili. 011-752218

PARELLA alloggio mq 48, camera, tinello, cucinino, bagno, 2 balconi, 3 arie, vista panoramica, 4°p no ascensore, solo a privati a L.87milioni 0339-2807234

PARELLA libero [illegible]sso, salone, tre camere, cucinotta, bagno, doppio, signorile. Bimar 011-43591

REGINA CORSO Piazza Barcellona, alloggio libero, ristrutturato, 3°piano, camera, tinello, cucinino, bagno, ampia cantina, vendesi L.100milioni 011-5178775

SAN [illegible] Via Veneria, alloggio [illegible]gresso, tinello, cucinino, camera, b[illegible] ristrutturato, vendesi Tel serali 011-4732117

SAN DONATO
[illegible]ubito, ingresso, camera, tinello cucinino, bagno, ripostiglio, posto auto comunale. Gabetti C4 Torino 011-4332558

SERVAIS VIA in complesso nuovi, prezzi anni 80, monolocale arredato, 2°piano, pari posto auto coperto, vendo a privati a L.130milioni 0338-5064029

STAMPALIA PIA[illegible] presso alloggio di mq 62, camera, tinello, cucinino, 6°piano, box auto, vendesi a L.160milioni solo a privati Ufficio 011-3406707

STRADA LANZO Via Belmonte, libero, piano alto, ascensore, camera, ampia cucinetta, bagno, ottimo prezzo Gadem 011-5627560

SVIZZERA [illegible] alloggio di mq 50, completamente ristrutturato, vendesi Disponibile subito Tel serali 011-748291

SVIZZERA CORSO al fondo, in palazzina con giardino condominiale, ingresso living soggiorno, camera, cucina, bagno, terrazzo vendo a privati 011-7767703

TASSONI CORSO libero, ampio, 2 camere cucina, bagno, piano alto, ascensore, vendesi mutuo Ali Casa 011-4332523

TOSCANA CORSO zona, recente, 2 camere, cucina abitabile, ingresso, bagno, termoautonomo, posto auto privato privati vende L.220milioni trattabili Sera 0338-9889696

TOSCANA LARGO zona, alloggio libero, camera, bella cucinetta, cantina, servizi, 3°piano, vendesi a L.95milioni trattabili Ore serali 011-8982491

[illegible]PUR
in piccolo stabile, al 3°piano [illegible], ingresso, 2 camere [illegible]nicipio, [illegible], balcone, cantina. L.100milioni Gabetti 011-753747

VENEZIA CORSO prestr. casa su 2 piani, mansarda, giardino, terrazzo, taverna/tta, vendesi 0347-4407482

VEROLENGO VIA alloggio di ingresso, camera, cucina, bagno, 2 arie, balcone, camera, cesso autonomo, vendesi solo a privati 011-732484

VIA FOLIGNO
in bella casa, 2°piano, ingresso, 2 camere, cucina, bagno, ripostiglio balcone, cantina, L.150milioni Gabetti 011-253747

VIA GIACHINO libero balcone mq 40, soggiorno, piano terra, intero canile, da ristrutturare, adatta abitazione o deposito magazzino, L.350milioni Daconto 011-3199010

VIA [illegible] 3°piano termoascensore, 90, soggiorno, 2 camere, cucina, bagno, ristrutturato, posto auto, L.230milioni trattabili GPI 011-503555

VIA SALUGGIA adiacente Corso Lecce, libero, bella casa, soggiorno, 3 camere, cucina bagno [illegible] 011-[illegible]

VIA SERVAIS
(nel villaggio) ingresso, salone, 3 camere, cucina, 2 servizi, ripostiglio, posto auto, a L.375milioni. Capitali Immobiliare 011-4331414

VIA SERVAIS splendido 3° [illegible] piano, [illegible]lone, 3 camere, cucina, disimpegno, bisenvizi, posto auto, palazzina residenziale, giardino condominiale, L.440milioni Daconto 011-3199010

[illegible]' **VIA 2** [illegible] antigua ristrutturabile, mq.100 complessivi, privato vende a privato Tel. pasti 011-7491870

1/3 Torino Est

gabetti®
Inform@
Ti illustra le migliori proposte di mutui e finanziamenti
Tel. 011.5150798

A L.90MILIONI Corso Vercelli, vuoto, ingresso, camere, cucina, bagno, 2 balconi, cantina. Iulacasa 011-4347625

ABITALIA Via Marionelli, adiacenze, libero, ultimo piano, ingresso, 2 camere, tinello, cucinino, servizi, L.170milioni, termoascensore. 011-5806112 www.centocase.net/ho/abitalia

ADIACENTE Lungo Po Antonelli via Lesseolo, stabile recente, signorile, ingresso, salone, 2 camere, cucina, doppi servizi, su due livelli, ottimamente ristrutturato Ege [illegible]-8679000

AFFARE a L.162milioni trattabili, via Pallanza, ingresso, 2 camere, tinello, cucinino, bagno ristrutturato, termoascensore, 2 arie Tel. 011-5613040

AOSTA VIA monolocale da ristrutturare, camera, bagno, cucina, pianerottolo, privatamente vendo a L.35milioni 0339-7332990

AURORA Via Padova, ultimo piano ascensore, riscaldamento autonomo, di ingresso, 2 camere tinello cucinino, bagno, terrazzi. Rif TA383 Neruedi 011-5683700

AURORA Via Robassomero, libero, 2 camere, tinello, cucinino, bagno, vendesi a L.155milioni 011-789677 0338-2147450

AURORA alloggio ristrutturato, [illegible], cucina o servizi, 5°piano senza ascensore, vendesi a L.125milioni Possibilità box auto Sera 011-852663

AURORA alloggio di 2 camere, cucina o servizi, 4°piano senza ascensore, vendesi. 011-5211603

AURORA ampio, panoramico, 7°piano, soggiorno, cucinino, due camere, bagno, ripostiglio, veranda, Piazza Sassari. Pinzi 011-5629477

BARRIERA DI MILANO alloggio ristrutturato, ingresso living cucina, 2 camere, bagno, 2 arie, riscaldamento, vendo a L.150milioni 011-232800

BARRIERA DI MILANO zona V.Bologna, alloggio di 2/4 vani e servizi, vendesi. Trattative private 011-8178067

BARRIERA DI MILANO mansardato con travi a vista, ristrutturato, soggiorno, angolo cottura, camera letto, riscaldamento, vendo a L.95milioni 011-5172030

BARRIERA DI MILANO adiacente Via Botticelli, appartamento di 4 stanze, bagno, cucinotto, 2 balconi sul verde, cantina, mq.90, vendo 011-2423249

BARRIERA DI MILANO alloggio 2 camere, cucina, servizi, 2 arie, piena libertà, tutto nuovo, vendesi a privati a L.185milioni trattabili 0347-7792347

BARRIERA DI MILANO no a[illegible], Via Monginevro, ingresso, 3 camere, cucina, bagno, doppi servizi, balcone, ascensore, vendo a L.210milioni Gruppo [illegible] 011-3184708

BELGIO CORSO alloggio di ingresso, 2 camere, cucina, cucinino, bagno, cantina, 2 arie, 2 balconi, ristrutturato, privato vende. 011-8127261 0338-2271345

BELGIO CORSO in prestigioso palazzo, alloggio rifinitissimo, circa 150 mq, ingressi, terrazzi, posto auto, L.460milioni. Casapiemonte Hermada 011-8191000

BOLOGNA VIA in zona, in casa decorosa, senza ascensore, alloggio di camera, cucina, servizi, abitabile, vendo a L.70milioni solo a privati 011-9771928

BOTTESINI PIAZZA mq 74, 2 anno ascensore, pavim. marmo, porta corazzata, 2 grandi camere, 2 balconi, bagno, tinello, cucinino, L.200milioni a privati. Pasa 011-3827217

BRANDIZZO VIA alloggio di camera, cucina, bagno, ristrutturato, vero affare, riscaldamento autonomo, vendesi a L.60milioni. Privati. 011-2731081

BRANDIZZO VIA appar[illegible] 1°p, da ristrutturare, 4 camere, bagno, 3 balconi, doppia esposizione, cantina, privato vende. 0338-7243312

BRANDIZZO VIA alloggio di camera, cucina, bagni, ingresso, completamente ristrutturato, vero affare. [illegible] 03[illegible]

CAMINO VIA presso C.G [illegible], alloggio ingresso, [illegible], balconcino, cucina abitabile, bag[illegible], stabile decoroso, L.150milioni Tel dopo le 20 011-2812[illegible]

CARMAGNOLA VIA alloggio 3°piano, camere, cucina, bagno, ingresso, ristrutturato, vendesi a prezzo da concordare 011-[illegible]

CASETTA
ristrutturata interno cortile, Via Orope 117 (Vanchiglietta), 2 camere, cucinotta, bagno, taverna, giardino, posto auto. Occupata, L.133milioni. Gabetti 011-548045

CECCHI VIA alloggio mq 55, ingresso, camera, tinello, cucinino bagno, ripost., cantina, termoascensore, giardino cond., L.105milioni a privati. 011-2474927

CHERUBINI VIA attico libero, ingresso, 3 camere, tinello, cucinino, bagno, ripostiglio, terrazzo, cantina, vendesi a L.125milioni 011-2473067

CHERUBINI VIA piano rialzato, zona commerciale, alloggio arredato uso ufficio, vendesi solo a privati. 0339-2355647

[illegible] (adiacenze), libero subito, 6°piano, camera, tinello, servizi, possibilità mutuo **AB Casa 011-4332523**

CIMAROSA VIA alloggio di 2 camere, ingresso cucinino, bagno, ripostiglio, cantina, 2 posti auto, vendesi a privati. 0348-2731488

CORSO CHIERI signorile, mq 130, salone living con camino, due camere, cucina, doppi servizi, cantina, box a posto auto. Agora 011-7498315

CORSO CIRIE' presso, im[illegible] vendo [illegible] costruzione, signorili, ultimi alloggi, salone, camera, cucina, bagno, 2 balconi. L.190milioni, volendo box. Servizio Casa 011-5635990

CORSO EMILIA
libero, 1°piano, ristrutturato, termocentrale, ingresso, camera, cucina, bagno, cantina, L.110milioni. Mutuo. Sinedil 011-531910

CORSO GIULIO CESARE Corso Novara, liberi, stessa casa, piano alto, salone, 2-3 camere, cucina, bagno. Gadm 011-5627560

[illegible] GIULIO CESARE Via Borgodora, libero, ingresso, 4 camere, cucinotta, bagno, riscaldamento autonomo, ottimo prezzo Gadm 011-5627560

CORSO GIULIO CESARE Corso Novara, vuoto, ingresso, soggiorno, cucina abitabile, 2 camere, bagno, ripostiglio, 100 mq. ristrutturato, pertinenza. Studio Gaviano 011-7795115

CORSO NOVARA panoramico, ingresso, ca[illegible], [illegible], bagno, mq 50. Immobiliare Valentina 011-3150181 dalle 9.00 alle 12.00

TS
ELETTRONICA
ZIONI
TV COLOR
ISTRATORI
COMPACT-DISC
AUTORADIO
SERVIZIO A DOMICILIO
Via Sette Comuni 86 - Torino

CORSO TORTONA
Ingresso, 2 camere, tinello, cucinino, bagno, 2 arie, cantina, piano alto [illegible] L.30 milioni piu' [illegible]. Casaeuropea 011-8178000

CRAVERO VIA alloggio libero, [illegible]mere, cucina, biservizi, lavanderia, box, privato vende. Tel. ore 16/20 011-4051501

CRISPI PIAZZA presso, alloggio mq 80 con mansarda sovrastante, 4°piano ascensore, tutti confort, vendo. Mutuo 60% minimo rimborso corrente 011-3162344

GABETTI SPA
Aurora: Via Camino, [illegible] appartamento libero, ingresso, soggiorno, [illegible]camere, cucina, bagno, L.160milioni Ag. GiulioCesare 011-2481653

GABETTI SPA
[illegible]da del Cascinotto, libero, palazzina 1978, ampio salone, tre [illegible], [illegible], biservizi, terrazzo, box, [illegible] signorili Derna 011-2427331

[illegible]TS
Via Napione, palazzo d'epoca con ascensore, appartamento libero, composto da ingresso, 4 camere, [illegible], bagno Della Rocca 011-836116

GABETTI SPA
Via Bologna presso, vendiamo attico 2 ca[illegible], tinello, cucinino, bagno, terrazzo, ristrutturato, L.145milioni. Ag. [illegible] 011-2481653

GIULIO CESARE CORSO alloggio 2°piano camere, cucine, bagno, ristrutturato, vendesi a prezzo da concordare. 011-855[illegible]

GIULIO CESARE CORSO alloggio di camera, cucina, cucinino, bagno, privato vende a L.130milioni. 011-2484222

GIULIO CESARE [illegible], libero 4°piano ascensore, 2 [illegible], tinello, cucinino, bagno, cantina, vendesi. Tel. serali 011-882017

GIULIO CESARE [illegible] zona, appartamento 3°piano con ascensore, vendo a prezzo conveniente. 011-3295311

GOTTARDO VIA mq.130, 5°p [illegible]no, 2 a[illegible], cucina abitabile, 3 camere, guardaroba, 2 servizi, ristrutturato, garage. [illegible]o. 011-200222

LODI VIA 2 camere, cucina, ingresso, bagno, ripostiglio, 2°piano, privato vende a L.125milioni. 0339-1252505

LUNGO PO ANTONELLI adiacente, mq.50, finemente ristrutturato, 2 balconi, 3°piano senza ascensore, vendesi da privato a privato. Sereni 011-6991114

LUNGO PO ANTONELLI presso, alloggio di ingresso, cucina abitabile, 2 camere, bagno, cantina, posto auto, ristrutturato, vendesi a L.210milioni. 011-8091476

LUNGO PO ANTONELLI abitazione open-loft, piano rialzato, mq 130, doppia entrata, con eventuale magazzino collegato, mq.150/250, vendesi 011-4117348

NOVARA C.SO angolo V.Bologna, casa a laboratorio, ristrutt., indipendente, passo carraio, box, corte, terrazzi, mq 800, L.680milioni. 011-855940

NOVARA CORSO bilocale 7°piano, vista collinare, arredato base, balcone, cantina, ascensore, vendo 011-256847 011-2296004

EDILCASE

VALUTA IL TUO IMMOBILE GRATUITAMENTE

011.5613535

OROPA VIA 3°p., stabile recente, ingresso, cucina, soggiorno, camera, ripostiglio, ris.autonomo, cantina, possibile box, vendo 011-

OZEGNA VIA alloggio libero, ristrutturato, stabile ristrutturato, cucina living, camera, servizi, vendesi. Trattative solo con privati. -548561

PADOVA VIA libero, 5°piano ultimo, soggiorno, 2 camere, tinello, cucinino, ingresso, bagno, terrazzo, ristrutt., lamourt., privato vende. Pasti 011-4522506

PALESTRO CORSO in stabile signorile fuori ristrutturato, ingresso, salone, 2 camere, cucina, 2 bagni, privato vende a L.380milioni. 011-5613572

BARO VIA libero, . 2 camere, cucina abitabile, bagno, riscaldamento centralizzato. 4°piano, L.98milioni a privati. Tel serali 011-8210819

PINEROLO VIA casa Liberty del Feroglio, alloggio mq 140 su 2 piani, ristrutturato signorilmente, vendo 011-5097274

REBAUDENGO PIAZZA ampio panoramicissimo, doppi ingressi, 6 vani, 2 servizi, cantina, mq.80 terrazzo coperto, vendo a privato L.280milioni trattabili. 011-2053876

REBAUDENGO PIAZZA alloggio 2 camere, tinello, cucina, servizi, volendo mansarda di 2 camere, servizi, collegabile, privato vende. Sereni 011-3656773

REGIO PARCO CORSO alloggio libero pari.to, 2 camere, tinello, cucina, bagno, rip.out., mq 78, privato vende a L.125milioni trattabili. 011-2485327

REGIO PARCO zona, 5°piano no ascensore, alloggio ristrutturato, salone living, 3 camere, ampia cucina , bagno, cantina. L.180milioni 011-854282

SESIA VIA alloggio ristrutturato, 3°piano, ingresso living su salone, cucina, 2 camere letto, 2 bagni, mansarda da fare, L.170milioni 011-856854

SPONDAVERDE

presso Corso Principe Oddone (Strada Del Fortino), impresa vende signorili appartamenti, consegna maggio 2000. Mutuo, permuta. Sintedil 011-531910

STRADA SETTIMO vicinanze, alloggio di ingresso, camera, tinello, cucinino, bagno, ripostiglio, cantina, vendo a prezzo interessante Tel.dopo 20 011-2237264

SUPERGA in vita, 3 , salone, cucina, ripostiglio, cantina, 2 bagni, box 2 auto, giardino mq 1.500, ingresso indipendente, vendo a . 0033-50310208

SUPERGA presso, unifamiliare, salone, 4 vani, cucina, 3 servizi, taverna, lavanderia, box, mq.250, mq.1000 giardino, L.850milioni trattabili. 011-9407423

TARANTO CORSO (capolinea 18), 4 stanze, cucinotto, bagno, 2 balconi, zona tranquilla, comoda servizi, vendo 011-2423240

TORTONA CORSO libero, ingresso, 2 camere, tinello, bagno, cucinotto, ripostiglio, 4°piano con ascensore, vendesi a L.150milioni. 011-8122543

VALDOCCO

Via Maria Ausiliatrice, libero, 4°piano, ascensore, ristrutturato, termoautonomo, soggiorno, 2 camere, studio, cucina, biservizi. Mutuo. Sintedil 011-531910

VANCHIGLIA

(Affare), Ingresso, 2 camere, cucinotto, bagno, cantina, solaio, riscaldamento autonomo, 2 aria, occupato, L.5 milioni piu' mutuo. Caseuropea 011-8178000

VANCHIGLIA Via Bava, mansardato, ristrutturato, ottimo investimento, vendesi. Tel.serali 011-6460300

VANCHIGLIETTA

Via Oropa 117. In piccolo condominio. Spazioso, camera, tinello, cucinino, bagno, balcone, piano rialzato, luminoso. Occupato, L.86milioni. Gabetti 011-548045

VERCELLI CORSO 2 appartamenti di 3/4 vani, integralmente ristrutturati, termoautonomo, videocitofonici, vendesi a partire L.190milioni 0338-6863702

VE CORSO ingresso, camera, cucina, bagno, ripostiglio, 2 anni, 7°piano, panoramico, ristrutturato, vendesi 011-2483172

VERCELLI CORSO piano alto luminoso, panoramico, mq.50, camera, soggiorno con an- , bagno, posto auto vendesi -2053248

VERCELLI CORSO angolo Corso Novara, piano alto, ottimo 3 camere, cucina, ripostiglio, bagno, 2 amp. balconi, vendesi a L.245milioni 011-285625

VERONA CORSO alloggio panoramico, rimesso ristrutturato, ingresso living soggiorno, cucinino, 2 camere, ripostiglio, bagno, 2 balconi, vendesi 011-281080

VIA MARTORELLI libero, 2 camere, cucina, servizio, da ristrutturare, L.110milioni Euroca 011-5823725

VIA MONTEROSA

ultimo piano, ingresso, , orno, cucinino, camere, servizio, due balconi, ascensore. Tel.

VIA OROPA ristrutturato, camera, tinello, cucinino, servizi, L.155milioni Amicacasa 011-3858530

VIA SALERNO vendo ultimi alloggi signorili, salone, 2 camere, cucina, 2 bagni, grandi balconi, cantina, L.280milioni, volendo box. Servizio Casa 011-6635990

VIA SEMPIONE adiacenze, ingresso, camera, cucina, bagno, L.7milioni anticipo, mutuo rate pari affitto. Bimar 011-43591

XI NARO alloggio mq.170, vista Superga, in ottime condizioni, con box auto, vendo a privati 011-4368407

1/4 Torino Sud

gabetti *Inform@*

Quanto vale il tuo immobile? Richiedi subito la valutazione **GRATUITA** Tel. 011.5150798

A PIAZZA CARDUCCI 6°piano, vista, 3 camere, soggiorno, cucina, veranda, bagno, cantina, box e posto auto, L.260milioni Immobiliare Raffaello 011-6504068

A.SERRA loc. Corso Giambone piano alto, ristrutturato, 2 camere, cucinotta, bagno, L.168milioni. 011-5629801

ADIACENZE Corso Salvemini, Via Canonica, signorile, parlano, portineria, appartamento mq 170 eventualmente divisibile, 5°piano, box. Casamarket 011-6509219

BURIASCO VIA alloggio, 3 camere, tinello, cucinino, doppi servizi, ripostiglio, cantina, box auto, posto auto, ristrutturato, L.270milioni trattabili 011-3470026

CARDUCCI PIAZZA presso, alloggio di 4 ca- , ripostiglio, bagno, cantina, vendo a L.265milioni. 011-6982267

CENTRO EUROPA signorile appartamento, ultimo piano, su due livelli, totali 175 mq. Ottime rifiniture. Panoramicissimo L.470milioni Studio Gaudino 011-7784135

CORSO CORSICA adiacenze, signorile, ingresso, salone, due camere, cucina, balconi. Bimar 011-43591

CORSO SEBASTOPOLI

casa signorile, piani alti, alloggi di 100 mq circa, da L.50 milioni piu' mutuo. Caseuropea 011-8178000

CORSO SEBASTOPOLI libero, ottimo, 4°piano, salone, 3 camere, cucina, biservizi, volendo box Ellelle 011-6645870

CORSO SEBASTOPOLI piano alto, 2 camere, soggiorno, cucina, bagno, ripostiglio, cantina, luminoso Immobiliare Raffaello 011-6504068

CORSO SPEZIA in bella casa, vuoto, 3 camere, tinello, cucinino, bagno, ripostiglio, 2 balconi, cantina, L.240milioni. Servizio Casa

COSENZA CORSO nuovo, salone, 2 camere, cucina, biservizi, signorile, volendo box, mutuo, permute AB Casa 011-4332523

DEL DROSSO STRADA cucina, sala living, doppi servizi, 3 camere, cantina, box auto, completamente ristrutturato, vendesi. Trattative private 0349-7588793

DELLE CACCE STRADA alloggio di 2 camere, tinello, cucinino, bagno, cantina, 5°piano, ascensore, porta blindata, vendesi Privati Pasti 011-2486731

FURBATTO Corso URSS/Traiano, in complesso residenziale moderno, alloggi mq 87 e 120, con giardino esclusivo e mq 105 piano primo. Box auto. 011-544566

G.B.I. vende Corso Sebastopoli , nuovo, piano alto, salone, cucina, 3 camere, doppi servizi. Tel 011-3971767

GABETTI SPA

Via Garibaldi, signorile, 5°piano, sala, 3 camere, cucina, doppi servizi, balconi Agenzia 011-6633574

G PIAZZA presso, ingresso, camera, cucina, angolo cottura, ripostiglio, bagno, piano alto, privato vende a privato Tel pasti 011-5819675

GALIMBERTI PIAZZA signorile, mq 140, salone, 3 camere, cucina, ingresso, biservizi, balconi, giardino, vend.solo a privato 0347-5830211

GUALA PIAZZA privato vende due camere, sala, cucina, doppi servizi, ripostiglio, luminoso, piano alto, privato vende a privati 0347-6964438

GUIDO RENI VIA signorile, 10°piano, 3 camere, salone, cucina abitabile, 2 servizi, terrazzo, cantina, vendesi a L.440milioni trattabili 011-3092548

GUIDO RENI VIA 10°p., doppi ingressi, salone, 3 camere, cucina, doppi servizi, lavanderia, ripostiglio camera doppia, box auto, vendesi a privati 011-599196

LINGOTTO alloggio 80 mq, ingresso, 2 camere, cucina, bagno, ampio balconi. L.148milioni Fiorio 011-3185278

LINGOTTO

nuova costruzione, appartamenti signorili, mq 115, ampi terrazzi, riscaldamento autonomo, box auto. Tel. 011-505844

MARONCELLI CORSO appartamento libero, mq 60, in stabile signorile, vendesi. 011-3178804

MARONCELLI CORSO zona P.za Bengasi alloggio signorile, 10°p., salone, 4 camere, cucinetta, 2 servizi, ripostiglio, cantina, privato vende a privato 011-6837874

MILLEFONTI VIA 7 camere libere pi 1°p., 3 garage, 2 magazzini al piano terreno, superficie mq 340, privato vende. Alto reddito 011-352465

MIRAFIORI SUD alloggio mq 55, panoramico, 2 anni, 4°piano, asc , ra, tinello, cucinino, bagno, ripostiglio, cantina, vendo 011-3160117

EDILCASE

POTETE TROVARE LE NOSTRE OFFERTE NELLA PAGINA CENTRALE

011.5613535

, alloggio 3 vani, cucinino, , ristrutturato, termoautonomo, vendesi 049-8646896

MIRAFIORI in zona, alloggio di ingresso, 2 camere, cucina, bagno, 2 anni, termoaut., ottimo , a privato a prezzo interessante 0339-3590426

MOLINETTE (Via Alloggi) casa signorile, ingresso salone, 2 camere, cucina, doppi servizi, ripostiglio, 2 balconi, cantina, L.340milioni Servizio Casa 011 6635990

MOLINETTE ingresso, 2 camere, soggiorno, cucinotta, bagno, ripostiglio, posto auto, cortile, anticipo L.10milioni più rata mensile L.1.051.000 Gruppo Casa 011-3184708

NIZZA VIA adiacente, appartamento libero, camera, livello, cucinino, bagno, entrata, ampia soffitta, vendo 011-679543

OMERO PIAZZA presso, libero, 8°piano, 3 camere, tinello, cucinino, 2 bagni, cantina, soffitta, box, custodia, mq 120, vendo L.360milioni 0335-5944154

ONORATO VIGLIANI ampio, signorile, portineria, due terrazzi, 3°piano, due camere, tinello, cucinino, bagno finemente Monamour 011-3165656

ORBASSANO CORSO ampio alloggio di ingresso, camera, tinello, cucinino, bagno, ripostiglio, 2 anni, vendesi a L.135milioni 0339-6772814

ORBASSANO CORSO camera, tinello, cucinino, bagno, ingresso, ripostiglio mq 55, libero, 6°piano, vendo solo a privati a L.155milioni 011-8632130

OSPEDALI C.Spezia, piano alto, ascensore, ampio camera, tinello, cucinetta, bagno, ripostiglio, balconi, cantina, vendo a L.140milioni 011-2470049

PIACENZA VIA alloggio di camera, tinello e servizi, vendesi 011-3978903

PIAZZA BENGASI nuova costruzione, ultimi alloggi, piani alti, mq.110, salone, due camere, cucina, doppi servizi, terrazzo, finiture di pregio, da L.370milioni, volendo box auto, possibile permuta. Studio Ferraris 011-6060209

S.A.IM. sas

PROMOZIONE VENDITE IMMOBILIARI

TORINO - Corso Galileo Ferraris 10

Tel. 011.568.32.83 - 0339.698.07.56

LE NOSTRE PROPOSTE DI **NUOVA COSTRUZIONE** *A TORINO*

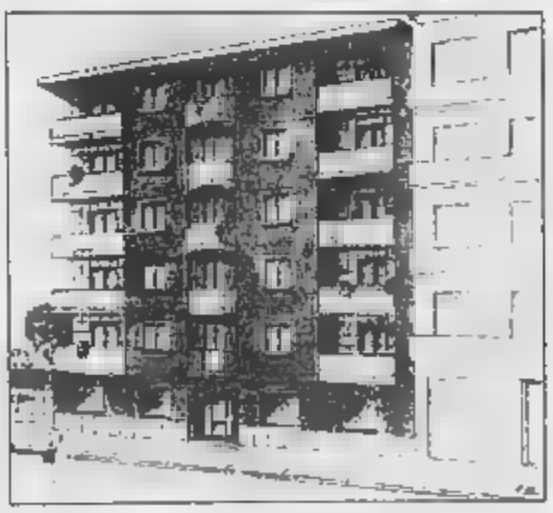

Piazza

Via GONIN bis

MEDICI 54

Prenotasi appartamenti lussuosi, varie metrature e tipologie, finizioni di alta qualità Impiantistica tencologicamente avanzata. Box singoli doppi.

FACILITAZIONI DI PAGAMENTO - MUTUO - PERMUTE

Venaria Reale (Torino)

Frazionamento appartamenti di nuova costruzione composti da ingresso 1/2 camere soggiorno cucina servizi doppi o singoli, cantina e box auto

Organizzazione vendita

Finiture di pregio, riscaldamento autonomo, videocitofoni, giardino condominiale.

Per visite e appuntamenti in cantiere il Lunedì, Mercoledì ■ Venerdì previa telefonata al numero:

Telefono 011 - 3857800

VIA MALTA N.38/11 A TORINO

PIAZZA CARDUCCI (Via Pigafetta) libero ingresso, 2 camere, bagno, cucinino, ripost., ristrutturato, ultimo prezzo. Nuova Sei 011-7715000

PIAZZA CARDUCCI (prossi [illegible]), salone, 3 camere, cucina, balconi, volendo tutto, mutuo, permuta AB Casa 011-4332523

PIO VII VIA alloggio mq 110, 2° piano ingresso living su salone, 2 camere, cucina abitabile, angolo cottura, bagno ristrutturato, ripost. L. 278milioni. 011-7715529

PIO VII VIA libero, 5° piano, ingresso, 3 camere, soggiorno, cucinino, bagno, cantina, vendo a L. 240milioni. Tel. ufficio 011-8795452

PITAGORA PIAZZA ingresso, camera, tinello, cucinino, bagno, ripostiglio, 5° piano, portone, giardino condominiale mq 70 vendesi 0368-902172

PITAGORA PIAZZA alloggio di mq 150, doppi servizi, con garage in cantina vendo a L. 450milioni. Trattative private 011-369502

POIRINO VIA n. 9 alloggio libero, piano rialzato ingresso 2 camere cucinetta, cantina, solaio casa del 1970 vendesi 011-3180041

R.SANTA FE' VIA vicino Lingotto economia, 6° ed ultimo piano, ingresso, tinello, cucinino 2 camere, bagno balcone mq 12.50, privato vendo 011-534881

SARPI VIA alloggio di camera, tinello, cucinino bagno 2 balconi cantina, vendesi libero Sera 0360 204821 011-6765552

SEBASTOPOLI CORSO alloggio di 2 camere, cucina, servizi, cantina, privato vende a privati 011-3105868

SPEZIA CORSO alloggio libero, 2 camere, cucina lavanderia, bagno, no ascensore, ristrutturato, termoautonomo, L. 145milioni trattabili 011-8036885

TRAIANO CORSO appartamento mq 95, vendo 011-547320

VIA PIO VII salone, cucina, 3 camere, 2 bagni, 8° piano, stupendo Studio Enrici 011-5601714

VIA PIOBESI alloggio libero, al piano rialzato, soggiorno, tre camere, cucina, bagno, L. 180milioni. Imm. Ferraris 011-6960909

VIA STELLONE (presso Molinette), ultimi 2 alloggi nuovi, signorili, salone, 2 camere, cucina, lavanderia, balconi, cantina, L. 320milioni Servizio Casa 011-6675999

1/6 Torino Ovest

ADIACENTE via San Marino, libero, L. 115milioni, mq 50, termoautonomo, ingresso, camera, tinello, cucinino, bagno, 2 balconi. Allarme 011-5613040

ADIACENTE Piazza Sabotino. Via Mongrovito, splendido appartamento, tre camere, tinello, cucinino, bagno, doppi ripostigli, ottima disposizione interna, mq 110. Caminetto! 011-6500519

AMPIO salone triplo, cinque camere, cucina servizi, doppi ingressi, mq 240, zona Francia. Pool 011-5629077

BERNINI PIAZZA presso palazzo d'epoca, 4 camere, salotto, cucina, 2 bagni soleil, ambito vendesi 0348-3140066

BOSTON VIA attico angolare, mq 100, mq 70 terrazzo 7°p., rinnovato ingresso, 2 camere cucina, salone, caminetto, cantina, privato vende a privati 011-8225717

BOSTON VIA prestigioso, mq 150, 3 camere salone, doppi servizi ripostiglio, cucina, ampio balcone, cantina, posti auto, ristrutturato vendo 0347-5974997

CELLINI VIA adiacenti clinica, signorile alloggio mq 75, completamente ristrutturato, angolare, 2 ampi locali, vendo a L. 220milioni 011-6638502 0335 5447332

CITTURIN alloggio signorile mq 150, in bella casa d'epoca, salone 4 camere cucina, servizi, cantina, soffitta, 2° piano L. 480milioni 011-8122615

Traslochi e Servizi

- Autovetture
- Trasloch e Trasporti anche piccoli
- Sgombero Alloggi Ville Locali Negozi

LAVORI DI [illegible] A PREZZI ECONOMICI

Tel 011.58.00.330 Cell 0330.47.19.00 - 0339.33.66.138

CLEMENTE VIA libero, spazioso appartamento, mq. 110, perfettamente ristrutturato e rifinito, vendesi solo a privati 011-4375813

CORSO PESCHIERA signorile, libero, totalmente ristrutturato, salone, 2 camere, cucina, doppi servizi, box auto Gabetti 011-5027566

CORSO PESCHIERA 8° piano, [illegible], ingresso, 2 camere, soggiorno, cucinino, bagno, L. 240milioni Casapiemonte Hermada 011-8191000

CORSO RACCONIGI

In bella casa d'epoca, spaziosissimo, ingresso, salone, camera, cucina, bagno, cantina, mq 90, L. 125milioni. Iulcase 011-4347525

CORSO RACCONIGI pressi, 3 camere, cucina, bagno, terrazzo, terzo piano, L. 150milioni rata mutuo poi affitto Casainsieme 011-3042061

CORSO TRAPANI

palazzina 1990, 2° piano, salone, 2 camere, cucina, 2 bagni, 2 box Gabetti Vibera 011-3358703

CORSO TRAPANI signorile, salone, 3 camere, cucina, doppi servizi, 3 exp, permuta Case Doc 011-3850073

CORSO VITTORIO EMANUELE Centro, palazzo d'epoca, alloggio mansardato, 70 mq, ingresso living su soggiorno con camino angolo cottura, camera, bagno, piano alto, ascensore Casa & Design 011-5611822

CORSO VITTORIO Emanuele, ingresso 3 camere cucinetta, bagno, luglio, Immobiliare Valentino 011-3160181 dalle 9.00 alle 12.00

FREJUS VIA alloggio libero, ingresso, camera, cucina, bagno, 3° piano no ascensori vendo 0368-456334

FREJUS via Frejus 1.539.000 mensili senza anticipo libero camera, letto cucinino bagno, vicinanze piazza Cassamonica 011-3042961

G.S.I. vendo Corso Siracusa 61/63, Pubblici esercizi, saloni, cucina, 3 camere, impianti servizi, doppi ingressi, tel. 011-3977767

G.S.I. vendo Via Vandalino, nuovi saloni cucina 1 camera, bagno, soffitte, box e box Tel. 011-3977767

GABETTI SPA

Via Guido Reni, vendiamo appartamento libero di ingresso, due camere, letto cucinino, bagno, cantina Ag Santhia 011 259393

GABETTI SPA

prossi Via Filadelfia Via Reduzzi, appartamento libero di ingresso, camera cucina, bagno, cantina. Ispezionabile sempre. L. 100milioni Ag Santhia 011-259393

GORIZIA VIA angolo V.S Marino, ingresso, salone, 2 camere, [illegible], bagno, ripostiglio, cantina, soffitta, volendo box vendo a privati. 011-354861

GORIZIA VIA mq 60, ascensore, 2 piano, ingresso camera, tinello, cucinino, servizi, ripostiglio, ristrutturato vendesi a L. 158milioni 011-3094565

GRUGLIASCO alloggio di 2 camere libero cucinino, bagno, ingresso, ripostiglio, parzialm., vendesi 011-784425 Tel. dopo ore 13 011-786903

LANCIA VIA C.so Montecucco, ultimo piano, salone, 3 camere, cucina, riservata, soffitta, cantina, box, vendesi Trattative privato 011-706410

MONGINEVRO VIA ultimo piano panoramico, termoautonomo, ingresso, camera, tinello, cucinino ripostiglio, cantina, vendo a L. 148milioni 0338-2689068

MONGINEVRO VIA alloggio 1° piano libero, mq 90, due muri bal mq 50 (free locazione), vendesi 0121-78434

MONTECUCCO CORSO 3 camere cucina arredata, bagno, ripostiglio, 2 ampi balconi, cantina, 4° piano con ascensore vendo Pivan Sava 011-387971

MONTECUCCO CORSO adiacente c/o stabile Liberty ultimo piano con ascensore ingresso, soggiorno, cucina abitabile 3 camere, bagno, L. 300milioni Prima Immobiliare 011-4159588

ORBASSANO CORSO adiacente Parco Rignon, 2 appartamenti ristrutturati salone 3 camere cucina bagni doppi ingressi vendo L. 350milioni 0335-5681474

PARCO RUFFINI Corso Monte Cucco, alloggio mq 100, ristrutturato privato vende a privato a L. 325milioni Tel. sera. 0339-2737767

PARCO RUFFINI ultimo piano, alloggio libero, soggiorno 2 camere servizi ascensore, cucina 1 camera, bagno soffitta, box vendo o permuto con alloggio in Liguria. 0330-760155

PIAZZA MASSAUA presso, ultimo stabile, ingresso ampia camera, tinello, angolo cottura, bagno ristrutturato, balcone (2 esp), cantina. L. 122milioni Servizio Casa [illegible]

PIAZZA MONTANARI salone, due camere, tinello, cucinino, servizi L. 330milioni. Amicacasa 011-3858538

PIAZZA SANTA RITA Via Benevagienna, libero, spaziosa ingresso, 2 camere, tinello, cucinino, bagno Gedim 011-5627566

POZZO STRADA

Via Sagra [illegible] Michele, 3 camere, cucina, bagno, L. 190milioni Luminoso Gabetti Vibera 011-3358703

RACCONIGI CORSO libero, bella casa d'epoca, ristrutturata 3° p. no ascensore, camera cucina servizi balconi, cantina. L. 78milioni 011-387704

RACCONIGI CORSO Via Frejus, bilocale ristrutturato 93 doppia aria, veranda portoncino blindato cantina, mansarda privato vende a privato 011-6872452

RACCONIGI CORSO panoramico alloggio di ingresso cucina 2 camere bagno. L. 145milioni Prima Immobiliare 011-4159588

RIVOLI PIAZZA prossi, piano rialzato, 2 camere, bagno ingresso, cantina, 2 exp, arredato vendesi a L. 95milioni Tel pasti 011-3572753

SAN PAOLO 2 camere tinello, cucina bagno, 2 balconi, 5° piano ascensore, riscaldamento centralizzato vendesi a L. 200milioni 06-5045231

SAN PAOLO Via Braccini, alloggio di 2 camere tinello cucinino, bagno, ripostiglio, 2° piano doppia aria ottime condizioni, vendesi 0339-3694908

SAN PAOLO Via Spalato, in nuova costruzione soleggiato camera, cucina, bagno, ampi balconi vendesi 0335-5872298

SAN PAOLO alloggio 2° piano ingresso, 2 camere cucinetta bagno, cantina, 2 balconi, termoautonomo, privato vende L. 135milioni Tecnoinvest private 011-3975414

SAN PAOLO alloggio ristrutturato 2 camere, cucina, bagno, ripostiglio 2 balconi, cantina, 2° piano vendesi 0349-6116655

SAN PAOLO ingresso ristrutturato, 2 camere, cucina abitabile, bagno, ampio ripost., cantina, mq 65, vendo a privati, L. 195milioni 011-337027 0347-9361373

SAN PAOLO libero ingresso, camera, tinello, cucinino, bagno cantina Bimar 011-43591

SAN PAOLO vicinanze Via Mongrovito, alloggio mq 80, ristrutturato, allogiamento abitativo a L. 750.000 mensili, vendesi a L. 150milioni 0330-6796944

SANTA RITA Corso Agnelli, fronte Sporting, in stabile ben tenuto, camera, cucina, bagno, ripostiglio 2 p. c. 2° piano, ottimo prezzo Casainsieme 011-6509219

SANTA RITA Corso Orbassano, interno giardino particolare, box ristrutturato, appartamento mq 60 Casainsieme 011-6509219

SANTA RITA Sporting, signorile prezzo di zona, in nuova costruzione, alloggi vista panoramica, giardino condominiale box auto Gedim 011-5627566

SANTA RITA V.Castelnuovo delle Lanze, mq 45, camera, cucina ingresso, bagno, cantina 2 balconi 2° p.ll., L. 115milioni. Trattativa privata Sarg 0339-7168340

SANTA RITA Via Monginevro, alloggio mq 65, 2 camere, cucina bagno, vendesi. Tel sera. 011-6310443

SANTA RITA Via Benevagienna, libero, 3° piano con ascensore, mq 55, camera, tinello, cucinotto, ingresso, stabile, bagno. L. 120milioni Docorna 011-3199010

SANTA RITA Via Montevideo, ottimo stabile, camera, tinello, cucinino, 2 exp. Ottima conduzione. Molto luminoso PromoGroup 011-3855200

SANTA RITA alloggio 1° piano ingresso, camera, tinello, cucinino, bagno, ripostiglio, cantina, 2 balconi, 2 exp, ottimo stato, vendesi. 011-3996611

SANTA RITA piano alto, ingresso, soggiorno, 2 camere cucina, doppi servizi, L. 275milioni, permuta Case Doc 011-3850073

SANTA RITA ristrutturato, mq 80, 3° p., ingresso living su salone con camino, camera, cucinotto bagno, ripostiglio, cantina, 2 balconi, 2 exp, ottimo stato, vendesi. 011-3996611

SANTA RITA spazioso tre, ingresso, camera, tinello, cucinino, bagno, ripostiglio, due box, cantina luicase 011-4347525

LA TUA CASA?
Qualità, competitività professionalità
[illegible]. 011.650.39.12
UNINVESTA

SARRE VIA libero, alloggio di 2 camere, tinello cucinino, ingresso, bagno, cantina, ampio, luminoso, 4° piano no ascensore, L. 140milioni trattabili 011-4112523

STRADA DELLA PRONDA collinare, tre camere cucina, servizi, L. 280milioni Attracasa 011-3858538

TORINO: Via Monginevro, casetta di mq 100 più mq 55 piano interrato, parzialmente ristrutturata L. 260milioni Immobiliare Primavera 011-4054285

TRAPANI CORSO elegante, ristrutturato, 4 camere, cucina, 2 bagni vendesi a L. 360milioni trattabili 0173-976996

TRAPANI CORSO ingresso, 2 camere, cucina, bagno piano rialzato, volendo box, uso studio o abitazione, vendo privatamente. 011-7412705

TRAPANI CORSO piano rialzato, ingresso, 1 camera, cucina, bagno, ristrutturato, riscaldamento autonomo vendesi a L. 95milioni 011-4520519

TRAPANI CORSO palazzo Ruffini, attico, salone, 2 camere, cucina, doppi servizi, camera, box 4 auto da ultimare privato vende a privato 011-7795285

TRIPOLI VIA camera, soggiorno, angolo cottura, bagno, riscaldamento autonomo, 4° piano senza ascensore, mq 50, vendesi a L. 85milioni. 0339-4494317

VANDALINO VIA zona Venchi Unica, nuova costruzione, piano alto, alloggio mq 100, box auto, vendesi 011-597929

VANDALINO VIA camera, tinello, cucinino, 2 exp, soffitta, cantina, vendesi a L. 125milioni. 011-4112428

VIA BOSTON ingresso, camera, cucina, bagno, mq 50. Immobiliare Valentino 011-3160181 dalle 9.00 alle 12.00.

VIA CAPRIOLO ultimo piano [illegible], ingresso, camera, tinello, cucinotto, servizi, terrazzino Studio Data vende 011-8127700

VIA FERRERE ingresso, camera, [illegible], cucinino, bagno, mq 50. Immobiliare Valentino 011-3160181 dalle 9.00 alle 12.00

VIA FREJUS ingresso, camera, cucina, senza bagno, ristrutturato, mq 50. Immobiliare Valentino 011-3160181 dalle 9.00 alle 12.00

VIA GENOLA (presso Corso Trapani) libero, stabile ristrutturato, ingresso, camera, cucina, bagno, solaio, riscaldamento autonomo 011-3192332

VIBERTI alloggio ristrutturato, pari, ingresso, soggiorno, angolo cottura camera, bagno, zona armadi, vendesi Tel. sera. 011-336343

VIPACCO VIA alloggio ristrutturato ampio, ingresso, camera, tinello, cucinino, bagno, ingresso, posizione, ottimo da reddito, vendo 011-4030126

VITTORIO CORSO Cittadella Giudiziaria 4° piano no ascensore, camera, cucina, bagno, ingresso, cantina, vendo a privato Allora Berali 011-2592644

ZONA Corso Montecucco, signorile, 3 camere, cucina, 2 servizi, 2 ingressi, signorile ultimo piano alto Studio Data vende 011-8127700

ZONA San Paolo, alloggio ingresso, camera, tinello, cucinino, servizi, riscaldamento autonomo. Studio Data vende 011-8127700

1/6 Prima Cintura Nord

1^CINTURA terreno mq 10.000 edificabile privato vende 0338-1251419

BORGARO alloggio di salone, cucina, 2 camere, 2 bagni, termoautonomo, box, privato vende a L. 240milioni. 011-4704865 0330 209391

BORGARO in piccola palazzina, alloggio ingresso living su soggiorno, cucina, 3 camere bagno, 2 camere. Ristrutturato. Gabetti Casalgo 011-9913131

BORGARO palazzina nuova, alloggio di ingresso living su soggiorno, angolo cottura, 2 camere, bagno, ripostiglio, box auto, L. 220milioni. 011-4704151

BORGARO piano alto, mq 90, ristrutturato ingresso, soggiorno, cucinino, 2 camere bagno, ripostiglio, balconi, libero fine 2000 vendo 011-4703183

PRE-PARCO MANDRIA casetta senza terreno, vendo o permuto con alloggio in Venaria Lucerna. Tenuto a 1^cintura. Tel. [illegible] 011-9842779

VENARIA Via Salvemini, alloggio di 3 camere, cucina, servizi, box, posto auto, vendesi Tel. dopo le 18 011-4524739

VENARIA alloggio recente, cucina, soggiorno, 2 camere, 2 bagni, box, posto auto, vendo a L. 295milioni. 011-4590250

VENARIA casetta indipendente in Via Goito, 3 camere, cucina, garage, lavanderia terreno di mq 2.000, vendo a L. 600milioni Tram privato 011-4520837

VENARIA presso Viale Buridani, mansarda abitabile, mq 90 circa, comoda come alloggio mq a metà prezzo di un alloggio, perfetto stato. 0339-8551535

1/7 Prima Cintura Est

ATTICO Settimo, [illegible] pedonale, ingresso, salone, 3 camere, cucina, balconi, terrazzo panoramici. Attico Statuto 011-591959

GABETTI SPA

Settimo, in stabile recente, proponiamo appartamento libero, composto da ingresso, 2 camere, tinello, cucinino, bagno Ag Borgovittoria 011-258969

PECETTO fronte golf, panoramicissimo, salone, 2 camere, 2 bagni, cucina, mansarda tre Studio Enrici 011-6601714

PECETTO in palazzina, alloggio, soggiorno cucinotto, 2 camere, riservata, giardino L. 320milioni, box, Casapiemonte Hermada 011-6191000

PINO T.SE soggiorno living, cucina, 2 camere, 2 bagni, ripostiglio, terrazzi, giardino privato mq 200, 2 box auto, cantina, L. 350milioni a privati. 011-8111815

PINOTORINESE (Piazza del Gallo) in palazzina, spazioso alloggio 140 mq, lavanderia, giardino, L. 400milioni, box. Casapiemonte Hermada 011-8191000

PINO TORINESE alloggi signorili mq 100-150, giardino, riscaldamento autonomo, arredato vende. Tel. ore 18/21 011-8412826

PINO TORINESE alloggi signorili mq. 100/150, giardino, riscaldamento autonomo, privato vende Tel. ore 18/21 011-8412826

PINO TORINESE in palazzina ristrutturata appartamento libero, mq. 100, lavanderia box, terreno privato, vendesi solo a privati 011-842018

PINO TORINESE porzione di casa, nuova ristrutturazione, giardino privato, box doppio L. 650milioni Bera 011-8602829

PINO TORINESE villa su 2 piani, mq 600 di [illegible], giardino a pineta, vendesi separatamente. 011-3855209

PINOTORINESE

villa ristrutturata di salone, 5 camere, cucina, 4 bagni, terrazzo, box doppio e ampio giardino. Gabetti Crivea 011-8604240

Gabetti *Inform@*

Vuoi vendere casa? A tua disposizione un professionista [illegible]AMENTE Tel. 011.5150798

Torino Via Cigna

- *Appartamenti*
- *Uffici*
- *Locali Commerciali*
- *Posti auto e box*

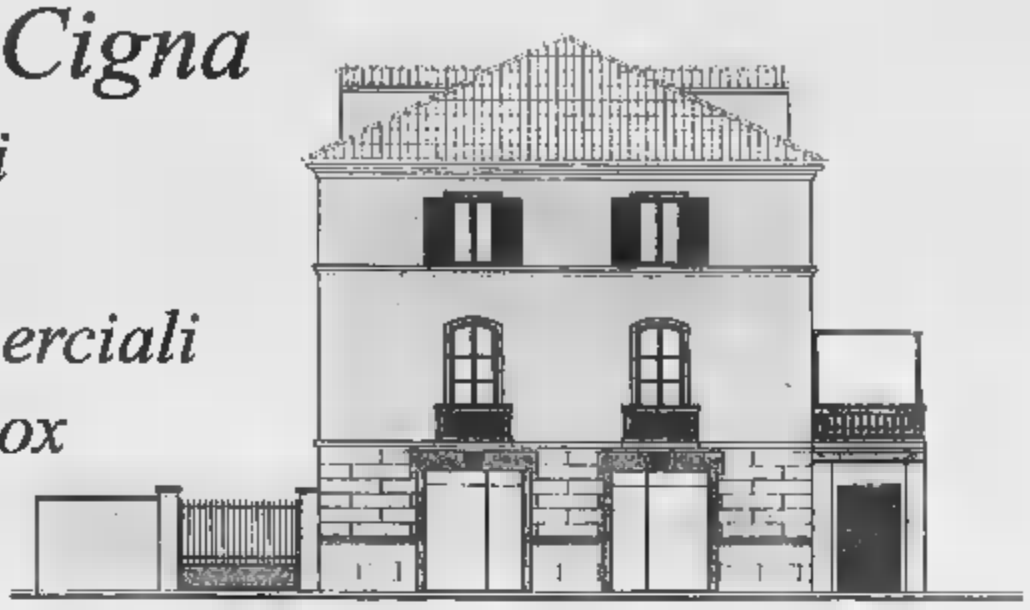

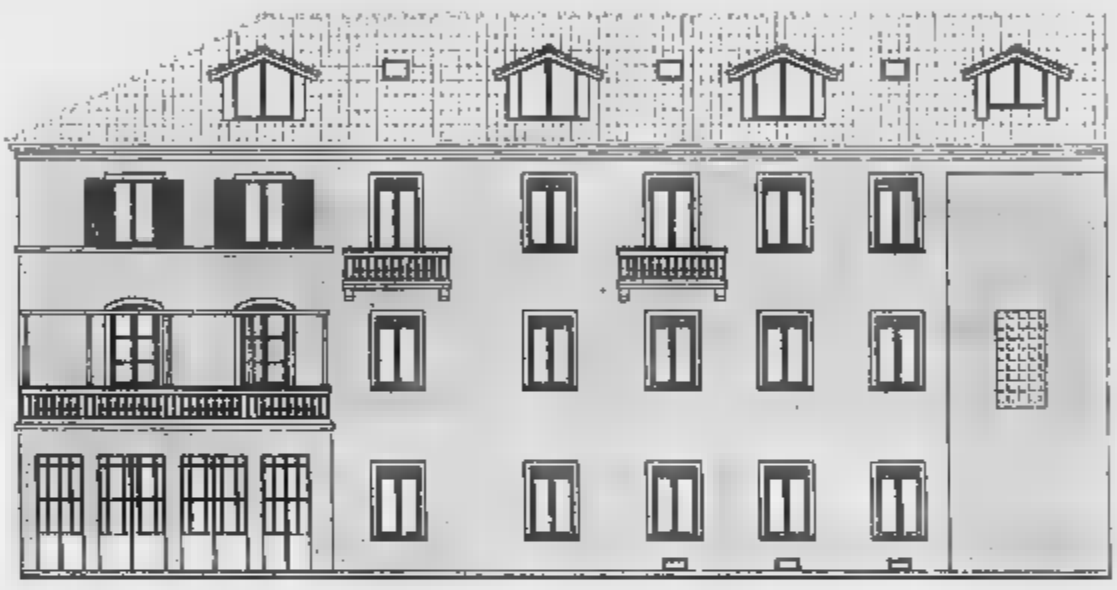

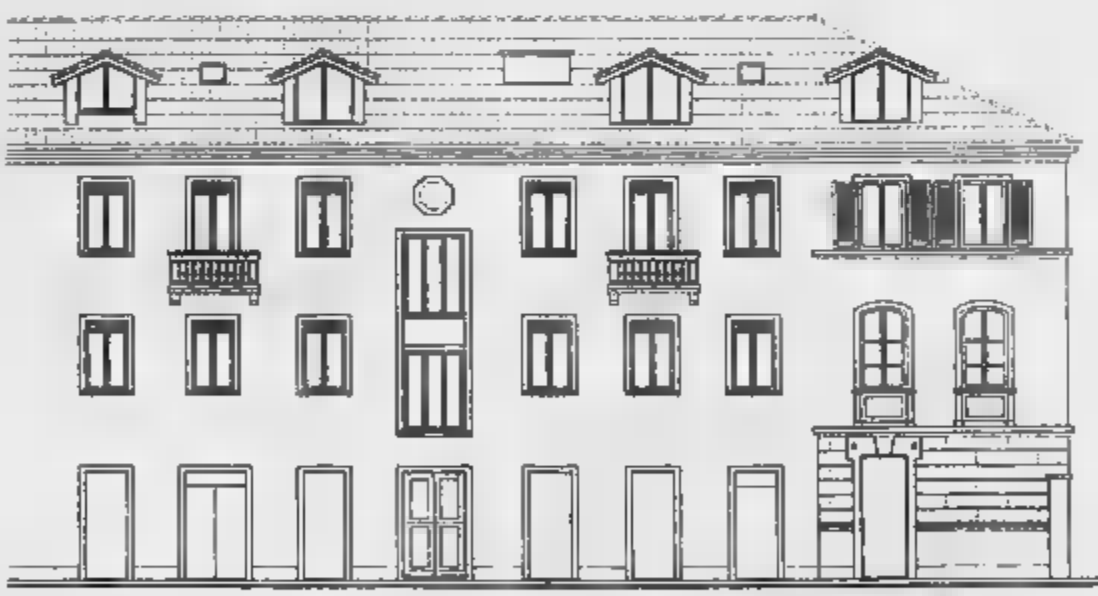

Vende per l'impresa: Settimo Case

011/897.98.39

Via Roma 17/b - Settimo Torinese

Le "Proposte" di Martinetto

- PERMUTE - PREZZI BLOCCATI

RESIDENZA *La Grangia*

"SOLUZIONI A SCHIERA"

San Francesco al Campo, per vivere
in campagna... a due passi da Torino.

VILLETTE DA L.340 MILIONI

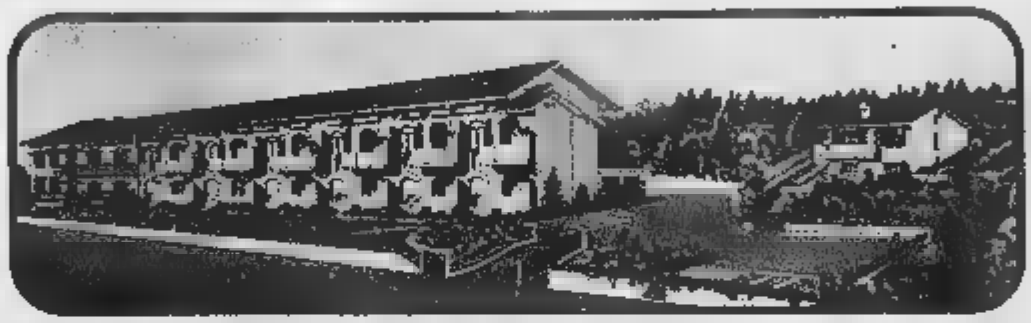

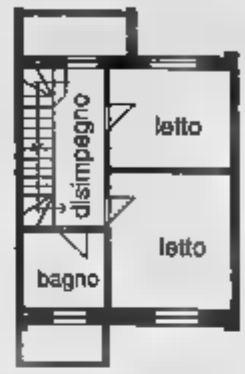

Piano primo

Piano secondo

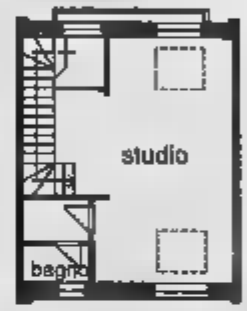

CCV - M. Sogno

VILLADORIA

Nel Complesso Residenziale
C.se:

Monolocali con soppalco da L.110 milioni sopra al **Centro Commerciale** dotato dei negozi di prima necessità.

Il in elegante nio di 3 piani partire da L.155 milioni.

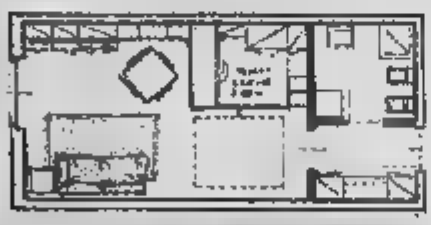

Pianta monolocale

Ufficio vendite in cantiere a S. Maurizio C.se (TO), via Bertalazone: **mar./ven. 15-18,30**
sab. 10-12,30/15-18,30
Tel. 011.924.50.91

Residenza Lecabianche

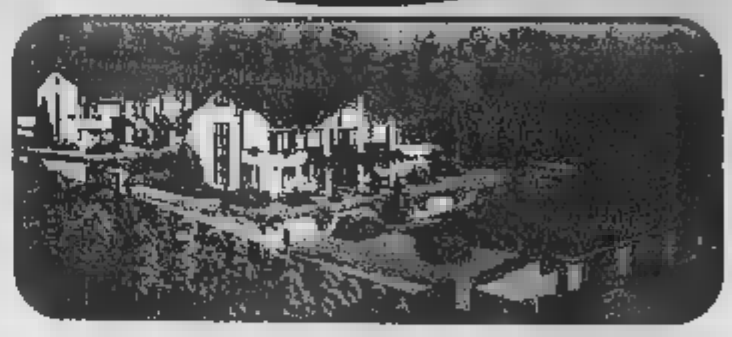

Sulla direttissima per Lanzo, **Cafasse**,
in mezzo natura,
poco distante da Torino,
ultima **villetta trifamiliare** 2 piani
con **box** nel seminterrato **giardino** privato.
Da **L.305 milioni**.

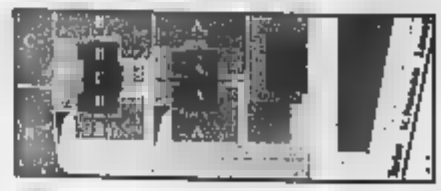

Planimetria generale

IMMOBILIARE

Qualità e Tradizione **011.924.44.32** *da Cinquant'anni*

Società di servizi immobiliari - 10070 S. Francesco al Campo (To) - Via Torino, 184 - www.martinetto.it

PINO alloggio mq.115, 2 camere, salotto, sala, cucina, bagno, ammob., p.auto, box, cantina, terrazzo panoramico, parco cond., vendo. 011-4346890

PINO ottima, recente villa unifamiliare, con ampio terreno, 225 mq abitabili, piu' 200 mq interrato, finiture Albertazzi 011-842863

PINO ottimo, comodo servizi, ristrutturato, soggiorno, cucina, 2 camere, doppi servizi, box, L.350milioni. Albertazzi 011-842863

PINO salone, 3 - 4 camere, cucina, 2 - 3 servizi, box, giardino Albertazzi 011-842863

S.MAURO residenziale, ampio ingresso living, cucina, bagno, camera da letto, balconata, box, posto auto, cantina, privato vende a L.260milioni. 011-8225432

SAN MAURO (Rivodora) vendesi villette a schiera, di nuova costruzione, di 200 mq, con box e posto auto, ottima rifinitura, in zona collinare, La Torre 011-202551

SAN MAURO appartamento nuovo, panoramico, soggiorno living, cucinino, camera, disimpegno, bagno, box, privato vende. 011-8210590

SAN MAURO appartamento recentissimo, libero, panoramico, 4 ane, ingresso living, cucina abitabile, 3 camere, doppi servizi, privato vende a L.315milioni 011-6981371 0335-233257

RISTRUTTURARE LA TUA CASA
■ Preventivi gratuiti
■ Mutui per ristrutturazione
tel. 011.650.39.12
UNINVESTA

SAN MAURO centro, casetta, camera, tinello, cucinino, doppi servizi, cantina, sgombera. Geom. Manera 011 [illegible]625

SAN MAURO in elegante residence con ampio giardino, alloggio di soggiorno, cucina, 2 camere, 2 bagni, box auto, vendesi Tel serali 0339-5827745

SAN MAURO mansarda mq.120, vendesi Tel. ore 19.30-20.30 011-8226971

SAN MAURO precollina zona rosa, grande villa unifamiliare, panoramica, architettura interni particolari, giardino, vendesi. Trattative private. 011-8225749

SASSI PRECOLLINA in palazzina, giardino cond., p.terra, soggiorno su cucinino, camera, bagno, box, cantina, vendo a L.180milioni 011-8990445 ai

SETTIMO TORINESE V.Toti, ingresso living salotto, cucina abitabile, camera, bagno, spogliatoio e lenzuolo, garage, privato vende. 011-8953280 0347-8364404

SETTIMO TORINESE nuovo ampio appartamento [illegible], scala interna, finiture di pregio, box doppio, vendesi. Tel. dopo le ore 14 0347-8764880

SETTIMO 2 camere, tinello, cucinino, bagno, ripostiglio, mq 95, ristrutturato, box, cantina, libero alto, vendo a L.215milioni. Pasti 011-8951488 0349-8081498

SETTIMO Via Brofferio, alloggio ristrutturato, 3 camere, tinello, cucinino, bagno, cantina, box, libero, privato vende. Tel. pasti 011-203848

SETTIMO alloggio '84, mq 101, 3 camere, cucina abitabile, ingresso, ripostiglio, p.auto, cantina, termoautonomo L.215milioni trattabili. 011-2200701

SETTIMO alloggio mq 60, ingresso, camera, tinello, cucinino, bagno, ripostiglio, cantina, vendesi a prezzo interessante. Sera ore 20 011-2237264

SETTIMO villa schiera, 3 camere letto, mansarda, 3 terrazzi, 2 bagni, ampio garage, giardino, cancello, taverna con cucina, L.450milioni. 011-8976544

SETTIMO
villa schiera di testata, del '90, salone, 3 camere, 2 servizi, cucina, ampia mansarda, tavernetta, box triplo, giardino. Sintadi 011-531910

1/8 Prima Cintura Sud

Alloggio 6°piano, panoramico, camere, tinello, servp, vendesi. Tel. feriali 0335-8257779

BEINASCO Borgo Melano, alloggio di camere, tinello, cucinino, bagno, 3 ane, 2 balconi di cui 1 verandato, cantina, soffitta, privato vende 0339-4071192

BEINASCO alloggio recente, soggiorno living, angolo cottura, camera, bagno, ampio giardino, cantina, termoautonomo, volendo box, vendesi 011-3499440

BEINASCO alloggio in condominio con piscina, giardino, 4°piano, 2 camere, cucina abitabile, ingresso, cottura, ingresso, bagno, [illegible]s 011-3497682

BEINASCO alloggio con vista panoramica, composto da ingresso, salone, cucina abitabile, tre camere, doppi servizi, ripostiglio, cantina e box auto L.360milioni. Casapiu' 011-9032659

BEINASCO appartamento 3 camere, tinello, cucinino, bagno, cantina, 4°piano, 2 balconi, di cui 1 verandato, vendesi. 011-3499588

BEINASCO
Impresa vende in palazzina con ascensore, appartamenti con mansarda abbinata e collegabile, box/posto auto. Mutuo, permuta. Sintadi 011-531910

CASETTA
Moncalieri Borgo Ala, ristrutturata, indipendente 2 lati: soggiorno, 3 camere, cucina, baservizi, piccolo cortile, 2 box. Gabetti 011-642563

MONCALIERI MORIONDO alloggio del 1994, mq.130 su 2 piani, box doppio, giardino condominiale, posto auto, finiture lusso, vendesi. 0335-5336855

MONCALIERI Borgata Bauducchi, villetta unifamiliare su 2 piani, rifiniture in pietra, terreno mq.530, libera 4 lati, L.500milioni 011-9064048

MONCALIERI C.so Roma, alloggio di 2 camere, tinello, cucinino, bagno e box, tutto ristrutturato, vista collina, vendesi solo a privato. 0335-8332024

MONCALIERI Strada Revigliasco, p.rialzato, mq 100, 3 camere, cucina, baservizi, cortile in giardino condominiale, vendesi privatamente 011-3833229

MONCALIERI V.Matteotti angV.Sestriere, alloggio mq 60, termoautonomo, camera, cameretta, tinello, cucinino, bagno, cantina soffitta, vendesi Sera 011-6053908

MONCALIERI comodo servizi, splendido appartamento, vista castello Soggiorno, angolo cottura, camera, bagno, ripostiglio, cantina. Ottima finitura PromoGroup 011-3855000

MONCALIERI vista su castello soggiorno, camera, tinello, cucinetta, servizi, mansarda collegabile, box Tel. 011-596195

MICHELINO CROCERA volendo bilocale abitabile subito, libero, 2 box, cantina, cortile, giardino, vendesi a L.250milioni 011-6632363

MICHELINO Debouchè, mq 95, recente, cucina, salone, 2 camere letto, 2 servizi, terrazzo, balcone, ripostiglio, L.240milioni trattabili 0347-3592166

MICHELINO alloggio di mq 70, 5°piano, 2 camere, [illegible], [illegible], vasto stabile, molto bello, da vedere, vendo. 011-826652

MICHELINO ampio alloggio, 3 camere, soggiorno, veranda, bagno, cucinino, entrata, vendesi 011-9802877

MICHELINO casa al p.terra, cucina, salone, bagno, scala interna, 1°piano 3 camere, bagno, cantina, cortile, box doppio, L.500milioni trattabili 011-8270437

MICHELINO casa ristrutturata, con box, vendesi a L.380milioni 011-6054353

MICHELINO casetta indipendente, completamente ristrutturata, box, vendesi L.380milioni Tel. serali 011-6807796

Macelleria [illegible]
Vitelli piemontesi certificati, selezionati e macellati personalmente
C.so Trieste, 31 - Moncalieri
Tel. 011.64.58.75

MICHELINO rustico ristrutturato, indipendente, terreno, 12 camere, 4 bagni, 4 garage, 2 grandi cantine, vendesi. Tel ore 20.30-22 0348-3200107

MICHELINO villetta indipendente, 4 lati, 1°piano: 4 camere, cucinino, bagno, mq 100, p.terra: box mq 100, giardino mq 400 circa, vendo 011-8270041

MICHELINO zona Crocera, alloggio in stabile stato, 3 camere, cucina, servizi, eventuale box, vendesi a L.240milioni 011-6055002

MICHELINO zona residenziale, signorile, ingresso living su soggiorno, angolo cottura, camera, disimpegno, ripostiglio, bagno, 2 terrazzini, cantina, volendo box, vendo 0338-5957083

REVIGLIASCO alloggio mq.225, panoramico, ingresso, salone, sala pranzo, 3 camere, 3 bagni, cucina, terrazzo, tavernetta mq.80, vendo 011-9773104

STUPINIGI recente villetta signorile, unifamiliare, libera 3 lati, mq 200, mansarda, box per due auto, mq 1000 giardino Decorno 011-3199010

TROFARELLO in posizione centrale e pianeggiante, casetta indipendente 3 lati, mq.150, tutta ristrutturata, giardino, a privati L.520milioni mutuo inutile 0338-5469811

TESSIL DECOR s.a.s.
COLORIFICIO
Via O.Vigliani 113 - Torino - Tel. 011.316.07.16
400 MQ. DI ESPOSIZIONE
VENDITA INGROSSO E MINUTO
vernici - colori - carta da parati - moquettes - forniture per decoratori
TUTTE LE MIGLIORI MARCHE
Boero - MaxMeyer - Duco - Rover - Sigma - Viero - Uniplast
Torre - Impra Dinova - Mivi - Sika - vernici industriali

• Sistema tintometrico Colormeter Boero con fotospettrometro
• Sistema tipo Povermix
• Sis

1/9 Prima Cintura Ovest

LA TUA IMMOBILIARE DI FIDUCIA
GASTONE
LE MIGLIORI PROPOSTE

COLLEGNO LEUMANN
in palazzina con giardino, particolare appartamento di ingresso, soggiorno, 3 camere, [illegible], tinservizi Box auto Gabetti 011-4053870

COLLEGNO Allami Rustimassio soggiorno, cucinino, ampia camera, bagno, terrazzino Giardino condominiale Box L.140milioni Valmar 011-9684959

COLLEGNO Borgata Paradiso, ingresso living, camera, cucina, bagno, tavernetta, camino, riscaldamento autonomo Fontana Immobili 011-485455

COLLEGNO Leumann, alloggio di 2 camere letto, cucina, bagno, ingresso, 2 ane, cantina, vendo a L.175milioni trattabili Trattative private. 011-4056286

COLLEGNO Via Lamarmora, ingresso, soggiorno, tinello, cucinino bagno, ripost., cantina, doppia esposiz., ampio e luminoso, privato vende 011-4152528

COLLEGNO alloggio libero, entrata da balcone, 2°piano, mq 50 circa, da ristrutturare, privato vende a privati a L.75milioni Ore serali 0339-3852685

COLLEGNO centro, alloggio mq 80, composto da ingresso, tinello, cucinino, camera, servizio, ripostiglio, L.210milioni trattabili Immobiliare Primavera 011-4054285

COLLEGNO in complesso, ingresso, tinello, angolo cottura, camera, lavanderia, ripostiglio, bagno, cantina, vendo a privati Sera 0122-49083

COLLEGNO
proponiamo panoramico appartamento in stabile del 86, ingresso living, soggiorno, angolo cottura, 2 camere, bagno, L.210milioni. Gabetti 011-4053870

COLLEGNO signorile, ingresso, 2 camere, cucina, bagno, ripostiglio, box, piano alto, 2 ascensori Now House 011-769058

GRUGLIASCO Strada Della Pronda, in stabile signorile giardino condominiale portineria, alloggio mq 75, 3°piano vendesi a L.205milioni 011-9575995

GRUGLIASCO Universita', alloggio totalmente ristr., ingresso, tinello, cucinino, camera, bagno, cantina, 2 balconi, 5°p., vendesi a privati 011-9574779

GRUGLIASCO alloggio di ingresso, tinello, cucinino, camera, bagno, cantina, ristrutturato, vendesi solo a privati a L.125milioni 011-788529

GRUGLIASCO attico 2 livelli, mq 240, tripli servizi, ampio terrazzo, riscaldamento autonomo, privato vende 011-4151828

GRUGLIASCO centro, bilocale piano terra e 1°piano, mq 75 cad, mansarda, box, cantina, cortile, termoautonomo, ristrutturato 0338-2757542 0338-2540059

pastorino
Corso Sebastopoli, 227 - TORINO
Tel. 011.3899332
POLO [illegible]
a partire da
L.20.800.00
per vetture disponibili in pronta consegna
Audi

GRUGLIASCO centro, palazzina recentissima, appartamento due livelli, salone, 2 camere, cucina, baservizi Fontana Immobili 011-485455

GRUGLIASCO immerso nel verde, ingresso, salone cucina abitabile 2 camere, studiolo, 2 bagni, posto auto coperto, riscaldamento autonomo L.265milioni Prima Immobiliare 011-4159588

GRUGLIASCO villetta indipendente, nuova costruzione particolare, soggiorno, 3 camere, cucina, baservizi, giardino, posto auto Ege 011-8679000

1/10 Piemonte

400MILIONI San Gillo, recentissima villa in parziale costruzione. Posizione centrale. Mansarda, giardino Ampio giardino Valmar 011-9684959

SPACCIO AZIENDALE Mide
TUTTO PER RIFODERARE IL TUO DIVANO
Lampassi, Damaschi, Matelasse, Velluti, Ignifughi, Cretonne
TUTTO PER IL CORREDO
Produzione tessuti d'arredamento e tendaggi
inoltre Tovaglie, Trapunte, Piumini, Copriletti e Spugne A PREZZI DI TESSITURA
V.le Fasano, [illegible] - 10024 [illegible] (To) - Tel. 011.9423539 - Lunedì-Sabato: [illegible] / 15-18.30

420MILIONI Panezza grande villa d'epoca in angolo San Pancrazio splendida posizione residenziale, comoda. Ampio giardino Valmar 011-9644959

540MILIONI A mezza collina villa nuova ampia metratura Bellissima posizione Metrature a piacere Giardino Valmar 011 9644959

A KM 60 DA TORINO Alta in Sturo nelle verdi Valli di Lanzo villa indipendente piano 900, ristrutturata mq 220 più doppi in tre alloggi di soggiorno, 1 - 2 camere (più mansarda con giardino mq 100 ciascuno) e ampi spazi per servizi e 3 Prezzo 1 011 9102310

A KM 35 DA TORINO antica villa ottocentesca mq 1 000 parco, vigna giardino frutteto, ... ristrutturata vendo a 1 Miliardo 011 917742

A L 77MILIONI dilettevole casa in centro paese, con terrazza e giardino Tel 011 4337267

ABITALIA Borgaro Alta, libero, in bifamiliare di ingresso, salone, tre camere, cucina, servizi, terrazzi - box doppio Giardino 011 5808112 www.

ABITALIA Ovest Rosta vendiamo in villa bifamiliare in fase di ultimazione ottimi finiture interne ed esterne Ampio giardino 011/5808112 www.

ABITALIA Sestriere condominio Grand Serre ... 011 ...

AFFARE Alpette casa indipendente in posizione soleggiata Soggiorno, cucina, due camere un bagno Giardino L 270milioni Intermedia 011-935-514

AFFARE Almese in Monte Caprilio splendida villa ... prestigioso esclusivo Soggiorno con camino, cucina, quattro camere studio, tre bagni e lavanderia Sottostante cantina e garage Giardino L 780milioni ...

AGLIE ... soleggiata ... 3 camere ... bagno ... 011 ...

AGNELLI CORSO ... luminosa ... ristrutturata ... ascensore, privato abitabile ... 011-3241057 011-9530659

AIRASCA (TO) alloggio di camera, tinello cucinino abitabile, bagno, cantina box e scala ... 011 ...938

AIRASCA (TO) centro, villa nuova angolare soggiorno, cucina 2 camere, 2 bagni lavanderia, box auto, giardino, privato vende a L 390milioni. 011-9908138

AIRASCA (TO) ... mansarda ... 011 ...

ALESSANDRIA CENTRO alloggio 2° piano ristrutturato ... ingresso, cucina, sala, due camere, ... cantina, posto auto 0131-442910

ALMESE (TO) villa collinare recente pari a nuova, ... ristrutturata soggiorno ... mq 1 100 ... 011 917742

ALMESE bella posizione ... villa ... 340 mq per piano ... 2 camere ... Richiesta L 380milioni Cassetti 011-9341013

ALMESE ... villetta ... ristrutturata, ... 4500 mq prezzo Cassetti 011-9341013

ALPETTE (TO) centro, villetta plurifamiliare con terreno indipendente vende ... 0337-206820

ALPIGNANO ... mq 1 700 ... mq 2 200 e mq 15 000 per ... mq 600 ... mq 1 800 ... 011 9670180 ... 0347 ...

ALPIGNANO (TO) appartamento recente costruzione ... 2 camere ... 011 9670180

ALPIGNANO (TO) appartamento ... 2 camere ... 011 9670180

ALPIGNANO (TO) Sassello ... living cucina abitabile, 2 camere bagno, ripostiglio cantina L 170milioni Tecnocasa Orientale Corso ... 011 9670180

ALPIGNANO (TO) alloggio di 2 camere soggiorno cucinetta, bagno, cantina, balcone ... vendo a L 95milioni ... 011 ...

ALPIGNANO villetta palazzina vendesi Tel 0335-8049468

ALPIGNANO (TO) ... alloggio mq 100 circa ... box Possibilità ... 011 9648454

ALPIGNANO villa a schiera libera 3 lati di mq 257 totali di 2 piani ... mq 150 ... L 150milioni trattabili. Progetto Casa 2000 S.A.S. Tel 011 9581125

ALTA VALLE ... (TO) frazione ... rustico con terreno adiacente vendesi 011 ...

ALTA VALLE SUSA (TO) ... casetta ... servizi in villaggi vacanze, vendo a L. Richiedere trattabile Tel. ufficio 011-4509653

ALTO CANAVESE (TO) appezzamento terreno con rustico, vendesi a prezzo ... Telefonare ore 20/22 0338-21 ...

AOSTA DI CHIVENO (TO) monolocale 4 posti letto, arredato con bagno, vendesi a L 30milioni 011-6270480

ARTESINA ALTA (CN) in 1400 ... mq ... arredato ... 011 ...

ARTESINA (CN) bilocale mq 45, arredato ... nuovi impianti scarichi vendo a L 85milioni trattabili 0335-6051878

ARTESINA ... locale ... mq 1 400 ... 011 ...

AVIGLIANA (TO) terreno non edificabile privato vende 0347 3434535

AVIGLIANA (TO) alloggio nuovo, ... living cucina, camera, bagno, mq 80 soleggiata mansarda collegata mq 90 box L 290milioni 011 ...

AVIGLIANA (TO) villa singola, vista lago giardino privato vende 02 45717126

AVIGLIANA (TO) parco ... via Lago Grande, posizione incantevole, inaffiabile, 2 villette prestigiose giardino privato vende 011 ...

AVIGLIANA (TO) ... abitabile ... mq 270 totali, mq 1 500 giardino L 650milioni ... Trattative private 011 9369180

AVIGLIANA (TO) pressi lemano mq 10 000, progetto approvato mq 9000 per impianto polisportivo, piscina, palestra, tennis, ristoro, vendo Segr 0330-219823

AVIGLIANA (TO) Avia Lago pressi Gravio, terreno agricolo mq 4 900 circa vendesi ... 9176932

AVIGLIANA Borgo Medioevale, Piazza Conte Rosso casa ristrutturata. Ampia metratura mansarda Cassetti 011-9341013

AVIGLIANA Borgo Medioevale casetta molto ... Bilocale Box camera L 28milioni Cassetti 011-9341013

AVIGLIANA Piazza Conte Rosso casa di ... ingresso, sala pranzo, cucinotta, 2 camere, balcio Box Cassetti 011-9341013

AVIGLIANA ... in bella posizione splendida vista lago, porzione di villa libera da inviati Cassetti 011-9341013

AVIGLIANA località Frana villa da ultimare ampia metratura Terreno di proprietà Richiesta ... Cassetti 011-9341013

AVIGLIANA vicinanze, rustico ... ristrutturare Cielo comune terreno proprietà 16 000 mq 1 420milioni Cassetti 011-9341013

AVIGLIANA villa indipendente bifamiliare Terreno di circa 1300 mq Richiesta L 580milioni Cassetti 011-9341013

AVIGLIANA
villa indipendente 500 mq abitabili, giardino 500 mq circa. recente costruzione, box doppio, molto bella. Mutuo, dilazioni. Casarurapos 011-...

AVIGLIANA villa recente di ampia metratura su 2 piani, oltre interrato e giardino Pagina 011-9034534

AZEGLIO (TO) pressi lago di Viverone, ampia rustico da ristrutturare mq 900 di terreno ... isolato posizione ... soleggiato, vendo 011 9647464

BAGNOLO PIEMONTE (CN) casetta ... possibilità abitabile subito, terreno in proprietà ... vendesi Trattative private Tel pasti ore 0121 ...

BALANGERO (TO) terreno mq 4 000 con ..., orto mq 600 di pieno con box e pozzo progetto per casetta e ricreazione, vendesi 011-218A081

BALANGERO (TO) a km 28 da Torino casetta ... 4 camere 2 servizi, libera su 2 lati, con ... posto auto e giardinetto. L 150milioni trattabili 011 ...

BALDISSERO CANAVESE (TO) rustico da ristrutturare, esposto su 2 lati, soleggiato possibilità frazionamento da 2 famiglie Ore 21/22 0124-515174

BALDISSERO D'ALBA (CN) in posizione ... abitabile subito, riscaldamento autonomo, cortile, ... cantina, vista vendo a L 350milioni 011-796475

BALDISSERO T.SE alloggio ... villa bifamiliare mq 120 con ampio giardino privato, vendo ...

BALDISSERO (TO) villa panoramica ... abitabile subito, terreno in proprietà mq ... vendesi Trattative private Tel pasti ore 011 ...

BALDISSERO (TO) ... abitabile ... garage, vendo ad ottimo prezzo 011-9678905

BALDISSERO (TO) ... villetta ... vista ... 011-6879000

BARBANIA splendida villa indipendente con patio coperto interno ingresso cucina, sala pranzo, soggiorno, due camere, 2 servizi. Interrato, autorimessa Giardino Cassetti Cres 011 ...

BARDONECCHIA (TO) centrale nuova costruzione prestigioso soggiorno con camino 2 camere, cucinino, 2 bagni giardino box, vendesi 011-597929

BARDONECCHIA (TO) ingresso soggiorno 4 camere 3 bagni, lavanderia cantina, posti auto coperti, vendesi 0330-647605

BARDONECCHIA (TO) alloggio ampio ingresso, soggiorno cucinino, bagno, camera, terrazzo, posto auto, cantina, privato vende a L 240milioni 0338-4302345

BARDONECCHIA (TO) frazione Les Arnaud alloggio ... su 2 livelli, mq 65, giardino ... zona ... vendesi 011-674876

BARDONECCHIA
Borgo Vecchio, antica baita, in splendida posizione, impresa vende bifamiliari, riscaldamento autonomo, ottimi materiali, da L 220milioni. Tel. 0335-8851307

BARDONECCHIA complesso signorile nuova costruzione ... bifamiliari ... ampie terrazze box Bimar 0122-631778 0335-6686441

BARDONECCHIA signorile, fronte impianti campo Smith mai abitato, soleggiatissimo mq 80 - 110, box Tel 0335-421179

BARGE (CN) ampio rustico ristrutturato, volendo bifamiliare ... giardino ... 011 ...

BARGE (CN) ... grande ... da ... 2 locali ... da ristrutturare, ... struttura nuova da personalizzare, vendesi a L 185milioni Sara 0347-960472

BARGE signorile (CN) casa da ristrutturare ... mq 2000 di terreno ... giardino ... 0347-4 ...

BARGE-CAVOUR ... indipendente ... ristrutturata, cucina ... 011 ...

BASSA VALSUSA ... da ristrutturare 3 livelli, ingresso ... 2 lati, posto auto cantina ... 100milioni 0122-641079

BASSO PINEROLESE (TO) villa padronale ... da ristrutturare, mq 1 000 abitabili ... vista ... 907290

BEAULARD (TO) bocciolo arredato, 4 posti letto, balcone, cantina posto auto in ... condominio Trattative ... vendesi ... 011 ...

Traslochi e Servizi

- Nazionali
- Traslochi e Trasporti anche piccoli
- Sgomberi Alloggi - Uffici - Locali Magazzini

LAVORI DI FIDUCIA A PREZZI ECONOMICI

Tel 011.68.00.330
Cell 0330.47.19.00 - 0339.33.66.136

BEAULARD ... mq 4 000 ... 3/4 posti letto in stabile ... terreno centrale soleggiato, vendesi a L 6milioni ... 678 108 0347-3613984

BENE VAGIENNA ... approvato, mq 6 000 terreno ... 4 lati adatto a famiglie lavori ... eseguiti ...

BERZANO S. PIETRO (AT) palazzo ... 2 alloggi a struttura 1 - 2 - 3 piani ... 011 ...

... (TO) alloggio 2 camere ... cucinino, soggiorno, ... 011 ...

BIELLA ... mq ... 011 ...

BIELLA ... casa ... 3 alloggi ... 0338-3541150

BIVIO DI CUMIANA ... terreno ... mq 1 000 ... 011 ...

BORGO S. DALMAZZO ... 011 ...

BORGONE DI SUSA ... 4 camere ... 011 ...

BRICHERASIO ... rustico ... terreno, adiacente ... mercialle L 197milioni 0338 ...

BRICHERASIO ... mq 1 000 ... pertinenziale, ... mq Prezzo interessante Tel 0121-398900

... (TO) alloggio di ... mq ... cucina abit., doppi servizi, terrazzo ... box doppio, vendo (prezzo interessante) 011-9085638 0338-4280628

BRUINO ... 2 camere ... 011 ...

BRUINO (TO) terreno mq 1 550 ... 011 9264584

BRUINO (TO) ... mq 1000 abitazione mq 120 più mq 45 ... 011 ...

BRUINO ... 011-9584904

BRUINO ... 011 ...

BRUINO (TO) villa di ... 2 camere 2 servizi, bilocale, ... taverna, box 3 auto, terreno ... 011 ...

BRUINO (TO) villa singola nuova, mq 120 mansarda mq 120 interrato mq 160 taverna mq 600, vendesi 011-9621994

BRUINO in villaggio, ville singole e bifamiliari con terreno, minimo contratto, tasso mutuo Agevole Casa 011 9718547

BRUSASCO (TO) ... mq 2000 circa, ... di 3 villette, privato vende Tel pasti 011 9151547

BUSSOLENO (TO) ... 2 piani, mq 2 000 di terreno, vendo a prezzo 011-4051311 0347-4251680

BUSSOLENO (TO) alloggio di ... 2 camere, bagno, terrazzo, cantina e ... vendesi Trattative private ... 8248043

BUTTIGLIERA ALTA (TO) casetta su 2 piani piano terra: ingresso, salone, cucina abitabile bagno, 1° piano 3 camere, bagno grande vendo. 011-9366459

BUTTIGLIERA ALTA vendesi ... di mq 250 per alloggio con 4000 mq di giardino Progetto Casa 2000 S.A.S. Tel. 011-9581125

BUTTIGLIERA in villa, salone, 2 camere cucina, 2 bagni, giardino privato ... disponibile ... 011 ...

CAFASSE (TO) alloggio mq.75, ingresso, 2 camere soggiorno, cucinino, servizi garage, vendesi 0368-3603640

CAFASSE (TO) alloggio di ingresso, ... re, soggiorno, cucinino, doppi servizi, garage cantina ... 0368 3603640

CALLIANO MONFERRATO (AT) casa indipendente 3 lati, ristrutturata 10 vani, 2 servizi, 3 giardini terrazzo, garage, cortile, giardino 011-3097726

CALUSO (TO) alloggio in palazzina centrale, ristrutturato pregio, mq 100, ampio terrazzo, cantina e lavanderia in ... termoautonomo Serali 011-9818566

C ... NO (TO) terreno edificabile, per villa ... giardino privato vendo ...

CANALE D'ALBA (CN) alloggio di nuova costruzione, termoautonomo, zona centro storico vendesi Trattative private 011-9635340

CANALE D'ALBA (CN) fraz. Montaldo, casa mq 150 ristrutturata con cortile e basso fabbricato, uso box, terreno mq 2 000 a L 180milioni 011-6472650 0173-98205

CANALE (CN) ... in centro paese su 2 piani con ... da ristrutturare, vendo. 0141-975924

CANAVESE CASTELLAMONTE Ampia casa ... soleggiata, in parte già abitabile, tenuta, ... deposito, garage, mq 5000 terreno, L 270milioni trattabili. INTERMED 0124-510054

CANAVESE (TO) casetta soleggiata, libera 4 lati, quota mq 1400, cucina, 2 camere, bagno cantina, ripostiglio, cortile, vendesi. 0124-490400

CANAVESE ... (TO) ... casa indipendente ... mq 4 000 di terreno circostante ... 011 ...

CANAVESE San Giorgio, in posizione centrale, ... rustico di ampia metratura L 150milioni Cassetti 011-9891514

CANAVESE Vialfre, in posizione soleggiata rustico con ... di circa 1000 mq, da ... su 3 livelli, di ampia metratura, più ... 3 lotti di L 125milioni Cassetti 011-9891514

CANTALUPA (TO) villa panoramica metratura ... mq 150 più mansarda mq 80 ... mq 4 000 di terreno vendesi 011-9498340

CANTALUPA composta di servizi, villa nuova ... (2 posti letto) - 4 lati, ampia metratura, giardino ... mq 1000 mq L 480 - 530 - 570milioni. Per ... 011-9683700

CANTALUPA ... indipendente ... 4 camere 4 ... bagni lavanderia box, pari ... possibile ... anche alla ... L 320milioni Rif TA174 Nor ... 011-9683700

CANTALUPA villette in costruzione, mono-bifamiliari ... giardino privato. Finiture di pregio L 4 ... Tel. 0121-...

CANTOIRA (TO) Valle di Lanzo alloggio con ... 2 camere servizi ... 011-814837 0347-9 ...

CAPRIE (TO) ... soleggiata e panoramica ... da ristrutturare mq 340 ... 80camere trasformabile in 2 ... 011-9644946

CAPRIE fabbricato rurale, indipendente, con terreno, da ristrutturare Tel 011-9644800

CAPRIE posizione centrale salone cucina, 2 camere, bagno, terrazzo autonomo, posto auto Richiesta L 170milioni Cassetti 011-9341013

CARIGNANO (TO) bella casa bifamiliare indip. 2 alloggi mq 120 cad., mansarda, 4 posti auto, terreno mq 600 vendesi a L 600milioni 0172-86202

CARMAGNOLA (TO) alloggio di camera, tinello cucinino, bagno, buona esposizione, ... soleggiato, vendesi a L 115milioni a privati Serali 011-9778451

CARMAGNOLA (TO) S. Bernardo, casa su 2 livelli con progetto di ristrutturazione ed ampliamento ... 011 9712317

CASA in centro paese, ristrutturata, salone, cucina, 2 camere, servizi, box giardino ... Tel 011-4337287

CASA villetta indipendente finemente rifinita, di ... più su tre livelli, completamente ristrutturata Cassetti 011-9665785

CASALBORGONE (TO) ... indipendente ... 011-9174238

CASALBORGONE (TO) mq 14.000 circa di terreno, ... appezzamento unico, vendo a L 22milioni trattabili 011-9174151

CASALBORGONE/CINZANO (TO) rustico ... indipendente mq 600 buona parte ristrutturata, porticato terrazzo, giardino, autorimessa ... terreno 011-9174614

CASALGRASSO (CN) km 5 da Carmagnola, ... bifamiliare in ottima posizione, ogni ... giardino, vendo anche separatamente ...

CASCINA indipendente su 4 lati, 4 camere, cucina, servizi, terreno, L 10milioni e dilazio ... Tel ... 011 ...

CASCINE VICA (TO) porzione bifamiliare, nuova costruzione indipendente 3 lati, libera ... 011 9182079

CASCINE VICA (TO) ... villetta schiera ... giardino privato, ... vende a prezzo interessante. Solo privati 0338-8857717

CASCINE VICA (TO) Corso Francia, appartamento ... camera, soggiorno, servizi Tel serali 011 9584007

CASELLE (TO) terreno agricolo mq 5 500 ... irriguo ... acqua, luce box ... vendesi. Per ulteriori informazioni tel pasti 011-...

CASELLE ... recente costruzione ... soggiorno cucina 2 camere ... terrazzo box ... autonomo. Cielo ... 011-9911121

CASELLE ... alloggio di ampia metratura ... soggiorno cucina, 2 camere ... servizi, terrazzo box doppio ... 011-9911121

CASETTA ... abitabile 4 camere cucina, ... box giardino 1 85milioni ... 011 ...2822

CASTAGNETO PO (TO) villetta posizione panoramica, libera 4 lati, terreno mq 1 400, garage ... abitabile subito, ... mq 011-9 ...

CASTAGNETO PO (TO) villa unifamiliare 30 minuti da 1° Castello panoramica particolare ... giardino ... privato vende 0347-2095 ...

CASTAGNETO PO (TO) nuova ... splendida pos. collinare, 2 ... di mq. ... cad., terreno ... ... approv., vendo. 011-599878

CASTAGNETO PO (TO) villa ... nuova costruzione, vendo per ... Possibile permuta. 0348-5164232

CASTAGNOLE MONFERRATO (AT) ... zione, casa libera 3 lati, 4 camere, bagno, box cantina, sottoscala, mq 8.000 terreno ... stante, vendo. 0339-8822252

CASTELLAMONTE (TO) ... zato ... da 3 alloggi da ristrutturare, privato vende. Ore 21/22 0124-515174

CASTELMAGNO (CN) casa rustica di 2 piani, mq 80 per piano con accessi indipendenti, 2 piani ristrutturati, abitabili, vendo 011-...

CASTELNUOVO DON BOSCO (AT) ... casetta libera 3 lati 2 camere cucina ba ... terrazzetta portico giardino L 5milioni ... da L 400 000 mensili 011-982806

CASTELNUOVO NIGRA (TO) ... mq 83 000 di terreno agricolo ... scambiano con appartamento o box auto ... Torino Sera 0121-321006 0335 5476347

CASTELNUOVO NIGRA (TO) casa libera ... 3 lati, con alloggio nuovo, vendesi. Tel. pasti 0124-64215

CASTIGLIONE T.SE villa di nuova costruzione, mq 250, cambio con villa indipendente 3 o 4 lati, in Venaria zona centro commerciale o dintorni 011-4528349

CASTIGLIONE T.SE casa d'epoca ristrutturata ... 3 piani, camino del ... giardino, vendesi a L 720milioni. 0335 6037075

CASTIGLIONE (TO) zona collinare ... schiere, interni da ultimare, vendo a prezzi Tel. serali 011-9601148

CASTIGLIONE (TO) Cordova collina, casetta ... di camere, cucina, garage servibile, giardinetto, vendesi a L.170milioni 011-4507616 0338 7065189

CASTIGLIONE (TO) casa bifamiliare ... posizione, ampio giardino, vendesi ... 9607223

CASTIGLIONE (TO) terreno boschivo vendesi. 011-9570472

CAVAGNOLO (TO) alloggio, sala, 2 camere 2 servizi, cucina, termoautonomo, ascensore ingresso, ripostiglio, 2° piano, 2 aree, vendesi 011-9151132

CAVOUR (TO) pressi villa nuova in posizione dipendente, vendesi a L.170milioni (stipulo intermediata) o ... a L.250milioni 0347 2907484

CAVOUR-ENVIE (TO) rustico collinare ... struttura. 2 servizi, cortile, orto, terreno ... cantina L.99milioni. Tel ore 20.30/22 0347 8412740

CAVOUR/BARGE (CN) grande proprietà a ... struttura, possibilità bifamiliare, cortile giardino, orto, 2 box, cantina. L.15 ... Sarà 0339-8188982

CELLARENGO (AT) villetta unifamiliare mq 2.000 di parco, tutte recintate, vendesi a L.270milioni trattabili. Trattative private ... 521-2987 0141 935361

CERCENASCO (TO) villetta bifamiliare, tinello, salottino, 2 camere, 2 servizi, mansarda giardino, box, vendesi. Tel. dopo ore 21 011 9802420

CERES (TO) casa di ... salone ... cantina ... seminterrato, atrio, bagno, 1° piano 2 camere letto, tinello, ... e bagno, vendesi 0123-521025

CERES (TO) frazione Arnesio rustico ... da ristrutturare, 3 piani, 2 camere, cucina, camera, bagno, 1 piano mansardato, vendo a L 80milioni. 011-2261934

CERES frazione Cernaia, in piccolo ... minio, 2 camere, cucina, 3 balconi cantina posto auto, vendo a L 87milioni. 011-335181

CERESOLE D'ALBA (CN) in posizione ... mare, rustico parzialmente ristrutturato ... pianto riscaldamento, libero su 3 lati vendesi 0172-574038

CERESOLE D'ALBA (CN) villetta indipendente in costruzione su terreno mq 700, finiture di pregio, possibile modifica progetto vicino centro. 0335-236137

CESANA T.SE 1° p., ascensore e ... angolo cottura e camino, bagno, camera, terrazzo e balcone, cantina, posto auto, vendo 011-9968986

CESANA TORINESE centro ... alloggi ristrutturato, 4 vani, doppi servizi, vendesi ... intermediari 011 3854280

CHERASCO (CN) villa a schiera nuova ... ra 3 lati, giardino, finiture di pregio, privato vende causa trasferimento ad ottimo prezzo 011-359978

CHIALAMBERTO (TO) ... signorile 2 camere, cucina abitabile, ingresso living grande balconi, ... verde e silenziosa, ... vendesi 011-3118513

CHIANOCCO (TO) comodo autostrada ... di mentor center, privato vende villa con 2 alloggi, box, piccolo parco, ottima posizione Tel serali 0122-49767

CHIERI (TO) alloggio mq 100, 2° piano ... ascensore, 2 camere, 2 bagni salone cucina 2 balconi vendesi a L 255milioni 0347 4112998

CHIERI (TO) alloggio di ingresso ... 2 camere salone cucina abitabile ... servizi camera, 4° piano 3 ani, vendesi o ... vendo 011-9425390

CHIERI (TO) signorile, p. terra mq 135 ... no mq 250, elegante complesso residenziale di 3 piani, nel verde, volendo box ... a privati. 011-9425780

CHIERI (TO) vicinanze, prestigiosa villa di ... mansarde, ampia metratura, con parco ... mq 54.000, vendo Trattative ... 011-6787463

CHIERI alloggio, ingresso cucina abitabile, due camere, doppi servizi, cantina, box, ... reto Tel 011-7717563

... in zona residenziale villa moderna ... mq circa totale, circondata da parco e giardino Gabetti Cirnea 011-6604240

... semicollina, porzione di bifamiliare ... nuova costruzione 350 mq totali giardino 800 mq Barra 011-6602929

CHIERI villetta a [redacted], salone, 3 camere, cucina, servizi, mansarda, lavanderia, box, giardino. Bimar 011-943591

CHIOMONTE (TO) monolocale con angolo cottura, box, cantina, piccolo giardino mq 60, garage, comodo treno L 55milioni trattabili 011-8987947 0338-9339000

[redacted] (TO) monolocale con [redacted], angolo cottura, zona centrale, posto auto, soleggiato. L.45milioni trattabili Tel pasti 011-7803231

CHIUSANO D'ASTI terreno edificabile, zona collinare, vista panoramica, privato vende, 0141-556987 0347-5217185

[redacted] (TO) appartamento [redacted] ascensore, 3 camere, tinello, cucinino, bagno, cantina, 2 balconi, vendesi a L.185milioni mutuabili 011-6958366

CHIVASSESE (TO) casa subito abitabile, 8 camere, cucina abitabile, bagno, 2 cantine, cortile, orto recintato, vendesi Trattative private Pasti 011-9191251

CHIVASSO (TO) in palazzina di 3 piani, alloggio di 3 camere, cucina, antibagno, bagno, garage, cantina, giardino condominiale, vendesi. 011-9116085

CHIVASSO (TO) terreno edificabile mq 3.500 vendesi. 011-8131365

CHIVASSO (TO) terreno mq 1.500, accessoriato, vendesi. 011-8001715

CHIVASSO

vicinanze, ottima posizione collinare, ville nuove, signorili, di ampie metrature, da L.320milioni. Dilazioni e permute. Iulacasa 011-4347525

CIGLIANO (VC) [redacted] cascinale indipendente, da ristrutturare, mq.300 circa, terreno mq 1200, vendesi a L.125milioni [redacted] 0338-4094690

CIGLIANO (VC) ampio cascinale indipendente, da ristrut., mq.300 circa, terreno mq 1200, permesso con alloggio in Torino centro. 011-8992430 0338-4094690

CINZANO (TO) vicinanze Cavagnolo, villa indipendente piano terra, mansarda e seminterrato mq 2 900 di giardino vendo a L 350milioni 011-9174580

CIRIE' (TO) V.Robassomero, alloggio di 10 vani, mansardato, soggiorno, 2 camere, cucina, bagno, termoautonomo, pochi spese L.180milioni trattabili. 011-9207739

CIRIE' (TO) V.le Ciamarella, ultimo piano alloggio ingresso, tinello, 2 camere, servizi, ripostiglio, vendo a privato a L 230milioni trattabili. 011-3498187

CIRIE' (TO) alloggio in piccolo condominio, privato vende a prezzo interessante. Si valuta permuta o scambio 011 9211482

CIRIE' (TO) alloggio mq 95, privato vende o permuta con alloggio pari metratura in Torino. Regalo nello scambio mq.2000 di terreno 011-3448306

CIRIE' (TO) centralissimo rustico ristrutturare con progetto approvato per ristrutturazione e ampliamento, vendesi. Trattative private. 0368-3569405

CIRIE' (TO) terreno agricolo mq 2000, completamente recintato con alberi da frutto, pozzo d'acqua, casetta in legno, L.80milioni trattabili 011-9206372

CLAVIERE (TO) alloggio arredato, soggiorno con angolo cottura, camera, bagno, box auto vendesi. 011-3241458 0335-564855

CLAVIERE (TO) alloggio 2° piano, soggiorno con angolo cottura, camera, bagno, 8 posti letto, garage, vendesi. 0335-8301353

COASSOLO (TO) frazione casa ristrutturata, indipendente semiarredata mq.1300 di terreno, vendesi Tel.serali 011-9208009

COAZZE (TO) casetta di 3 camere, vendesi 0338-5772415

COAZZE [redacted] appartamento in quadrifamiliare, comodo negozi, 100 mq oltre taverretta, box, giardino Pragma 011-9034534

COAZZE: impresa vende ultimi alloggi in costruzione, di varie metrature, in Borgata [redacted] Ottima posizione. Tel. 011-9066085

COCCONATO D'ASTI rustico ristrut. 3 camere, 3 bagni cucina salone/camino inverno con bagno e forno, cantina, ripost., cort e giard vendo Serali 011-7491132

COLLE BRAIDA (TO) Valgioie, [redacted] di 2 monolocali indipendenti, mq 25 cad., terreno privato vende a L 25milioni cadauno o in blocco 0330-424788

CONDOVE (TO) casetta indipendente 3 lati 2 p.f.t., cantina, box, ampio giardino, vendesi Solo privati 011-9320626 011 9643145

CONDOVE alloggio soggiorno pranzo cucina camera servizio ripostiglio, lastrico coperto cantina lettura per 2 auto Tel 011 9644800

CONDOVE [redacted] Ceretto bifamiliare indipendente, piano terra, camere, cucina e ripostiglio; 1°piano 2 camere wc. Terrazzo ampio [redacted] sottotetto. Tel 011-[redacted]

CONDOVE palazzina nuova costruzione, alloggio di mq 120, 2 camere, soggiorno, pranzo, cucina abitabile, garages, cantina Tel 011-9644800

CONDOVE posizione centrale villa bifamiliare da ultimare, con terreno mq 1000 Tel 011-9644800

[redacted] CANAVESE (TO) alloggio mq 75, in palazzina con verde ingresso, 2 camere cucina abitabile e servizio, L.95milioni 0335-398250 - serali 011-9046343

CORIO E BERNARDO (TO) panoramica villa da ultimare, 3 piani, box doppio, 2 terrazze, terreno circostante mq 700, L.90milioni a privati 011-4731803

CORIO (TO) soggiorno, camera, cucinino, bagno, 3 ens, termoautonomo, cantina, box, giardino, vende o permuta con monolocale in Costa Azzurra. 011-3856106

CORIO (TO) villetta a schiera immersa nel verde, panoramica, 3 camere, 2 bagni, cucina, taverretta, giardino, box, vendesi a privati 0338-8022156

CRESCENTINO (VC) appartamento nuovo, termoautonomo, ascensore, videocitofono, ecluse, molto ampio vendesi a L.165milioni mutuabili 011-6965366

CRESCENTINO (VC) cascina ristrutturata mq 4.000 cortile, alloggi, ampio porticato adatto deposito camion, allevamento polli, vendesi. 011-8003479

CRISSOLO (CN) alloggio di ingresso, soggiorno con angolo cottura, camera, bagno, cantina, balcone, posto auto coperto, L 80milioni 011-9652573

CUMIANA (TO) frazione Guarda, terreno tipicheto mq.1500, zona collinare, ottima posizione delimitata da 2 strade asfaltate, vendesi. 011-9050119

CUMIANA (TO) terreno agricolo di mq 2 000 ca., circondato da terreno, fruttato e bosco, comodo per irrigazione, vendo 0338-8156188

CUMIANA bella posizione, villetta indipendente ingresso, salone, cucina, 2 camere, bagno Ampia mansarda e interrato Giardino 600 mq. Gabetti 011-9068904

CUMIANA in posizione panoramica, terreno edificabile di 4300 mq con 800 mc di cubatura, prezzo interessante Rif TA237 Nordest 011-5683700

CUMIANA villa nuova costruzione varie tipologie, in posizione centrale collinare, terreno mq 110 mq da L 363 a L 540milioni Rif TA29 Nordest 011 5683700

CUMIANA zona Alweatson bifamiliare intera o trifamiliare, con ampio terreno, a partire da L.260milioni totalmente mutuabili Nevone Case 011-9038587

[redacted] (TO) Ronchi S.Bernardo, villetta unifamiliare, indipendente, da ultimare mq.120 su 1 piano, terreno mq 900, L 215milioni 0124 7181

CUORGNE' centrale, libero, ingresso living, cucina, salone, due camere, servizi, cantina, due due ampie mansarde abitabili da ristrutturare. Area Casa 011-2206753

CUORGNE' veranda (TO) villetta indipendente, vendesi a L 200milioni Tel. serali 011-3298139

DRUENTO (TO) alloggio 2°piano, [redacted] cucina, 2 camere, doppi servizi box 2 auto cantina, molto soleggiato, vendo a privati Pasti 011-9844011

DRUENTO persiana di bifamiliare, ingresso, cucina, soggiorno, 2 camere, bagno. Ampia mansarda ulteriore Giardino Gabetti 011-9665785

DUSINO S.MICHELE (AT) bella [redacted] di mq.240, completamente ristrutturata a nuovo, finiture di classe quadri, ampio terreno, vendesi 011-531851

ENVIE (CN) bifamiliare, terreno, da ristrutturare, indipendente posizione isolata 2°casa, isolata, panoramica, L.57milioni. Serali 0347-2907484

ENVIE (CN) presso Saluzzo 40 minuti TO-Sud, 2 rustici ristrutturati, possibilità bifamiliare, terreno, camino, terreno, L 157milioni 011-8066059

ENVIE 40 minuti TO-Sud, rustico ristrutturato cucina, soleocamino, camera, 2 servizi, cortile giardino, p.auto L.105milioni trattabili 011-8052665

ENVIE-CAVOUR (TO) casa indipendente, ristrutturata, 2 servizi, cortile, terrenoni, ca mino Anticipo L 20milioni e rate Ore [redacted] 0347-8412740

EXILLES (TO) casa indipendente libera, alloggio, cortile, magazzino, cantina, negozio, posizione piazza centrale vendo a privato 0122-31010

EXILLES (TO) in frazione, in casa di 4 alloggi monolocale da ristrutturare piccolo terreno privato vende 011-9423814

FAVINA CANAVESE (TO) villetta angolo da ultimare, vera occasione, [redacted] Tel. serali 0124-349248

FAVRIA (TO) centro, casa 2 piani giardino sottostante, giardino, box, ripostiglio, ristrutturata ottima posizione, vendesi 0124-34367

FAVRIA (TO) villa grande giardino cortile mq 8 piani abitazione, terreno garage e capanno esterno posti residenti trasformabile vendesi 0124-34771

FAVRIA centro (TO) alloggio signorile, vendo 011-3978003

FENESTRELLE (TO) bella [redacted] 2 piani giardino cinto e garage, libera 4 lati, panorama stupendo L 280milioni trat. solo privati 011-[redacted] 011 [redacted]

FENESTRELLE (TO) 10 minuti Olimpiadi 2006, centro paese casa rustica caratteristica, da ristrutturare su 3 livelli, [redacted] Serali 011-835627

FERRERE (AT) casa di 7 camere, su 2 piani, grande cantina, taverretta, rustico fronte casa, da ristrutturare, terreno mq 1 300 vendesi 011-733702

FIANO/CAFASSE (prossimità Torino/Lanzo) appartamenti terreni agricoli, parcheggiani mq 9000/23000 privato vende 0347-6959731

FOGLIZZO (TO) casolare con porzione ristrutturata e altra in ristrutturazione, box 3 auto, cortile privato recintato fronte vendesi 011-9197071

FRABOSA SOTTANA (CN) vicinanze, ampio bilocale mq 50, soleggiato, arredato, grande balcone, parco posti, vendesi a L 38milioni 0166-510151 0336-8552190

FRASSINETTO (TO) appartamento arredato, 2 camere, cucina, bagno, cantina, termocentrale, vendesi a L 110milioni 011-593812

FROSSASCO (TO) villetta nel verde, tra le più belle posizioni della zona, curatissima villa, vendesi a prezzo interessante 0121 353165

FROSSASCO villa bifamiliare di nuova costruzione, con giardino privato possibilità scelta materiali, L.470milioni Tel 0121-398900

G.S.I. vende in costruzione Cafasse, in palazzina di 3 piani alloggi di soggiorno, cucina, 2 camere bagno box grezza da L 140milioni Tel 011 9971767

G.S.I. vende in Frossasco, nuovi, alloggi composti da soggiorno cucina 2 - 3 camere servizi box mutuo [redacted] to Regionale L 75milioni Tel 011-3971767

GIAGLIONE BARGE (CN) casa mq 115 circa 2 piani, libera 2 lati, saloncino, cucina, 2 camere, 2 bagni, taverretta, box, orto L 220milioni 011-3978720

GALLARETO (AT)

villa uni-bifamiliare, libera su tre lati, in villaggio, 6 camere, salone, lavanderia, terrazza, patio, barbecue, tripli servizi, riscaldamento, mq 220, terreno mq 1.000, con alberi alto fusto, impianto irrigazione, prezzo affare 1.200.000 mq privato vende. Tel. 011-8961400 - 0339-3329232 ore pasti

GARESSIO (CN) monolocale con giardino su [redacted] arredato con 4 posti letto, mq 31, vendesi a L 25milioni dilazionabili 011-882047

GASSINO COLLINARE alloggio panoramico, 2 camere cucinotta, soggiorno servizi, mansarda, lavanderia, autorimessa vendesi privatamente a L.298milioni 0347-5387551

GASSINO (TO) V.Milano, entrata, salone, 2 servizi soggiorno, cucinino, 2 camere, 2 balconi di cui 1 verandato, cantina, box auto, 3°p Trattative private. 011-9601174

GASSINO (TO) alloggio mq 95, 3 camere cucina abitabile, servizio, posto auto, comodo a [redacted] 170milioni. 0347-7857836

GASSINO (TO) casa indipendente cucina soggiorno, camera letto mansarda 3 bagni lavanderia cantina, cortile, vendesi Tel sera 011-9818039

GASSINO (TO) casa semindipendente mq 250, possibilità bifamiliare lavanderia box doppio, vendesi a L 320milioni [redacted] 7857836

[redacted] (TO) in palazzina precollinare, [redacted] alloggi panoramico, composto [redacted] mq 100, box ampio giardino cond., vendesi 0335-6273323

GASSINO (TO) signorile salone, 3 camere cucina abitabile, terrazza mansarda cantina, 2 p auto, terreno, piscina, vendo privatamente 011-9615221

GASSINO frazione Bardassano collinare, signorile, salone doppio, 2 camere, cucinotta, balconi, grande terrazzo, 2 soffitte, posto auto coperto, L 380milioni Servizio Casa 011-8655990

GHIGO DI PRALI (TO) bilocale spazioso, arredato ampio terrazzo e cantina, adatto per seconda casa, vendo a L 90milioni trattabili 011-8953739 0349-5889870

GHIGO PRALI (TO) importante stazione sciistica, bellissima e ampia mansarda arredata, vendo a prezzo affare 011-6180019 0336-[redacted]70

GIAVENO (TO) Via Cumiana, fronte Hotel, terreno edificabile mq 2.500, vendesi anche parzialmente. Tel pasti 011-9349381

GIAVENO (TO) a 4 km 2 dal centro, casa di cinte non isolata, mq 100, cortile recintato box, piccolo rustico e terreno, L 275milioni 011-939165 0337-877349

GIAVENO (TO) alloggio del 94 salone soggiorno, cucina, bagno giardino privato, terrazzo, garage, cantina, L 270milioni tr Trattative private Serali 011-9364861

GIAVENO (TO) bilocale panoramissimo grande balcone, box orto privato, ampio giardino condominiale privato vende 011-9378401

GIAVENO (TO) centro signorile 8 camere cucina, soggiorno, 3 servizi, spaziosi, balconi 3 lati cantina box giardino L 315milioni 011-9374166

GIAVENO (TO) centro, alloggio 3°piano ed ultimo, ascensore, 2 camere, sala, cucina 2 bagni 2 balconi box cantina privato vende 011-8179021

GIAVENO (TO) centralissimo, nuovo, signorile, grande soggiorno, cucina camera bagno balcone, terrazzo mq 20, [redacted] valendo box, L 260milioni Pasti serali 011-9364489

GIAVENO (TO) comodo servizi, cucina abit 2 camere, ingresso, bagno, [redacted], box termoautonomo, piccolo orto, vendo a privato Sera 011-9377922

GIAVENO (TO) monolocale ristrutturato riscaldamento autonomo, mutuo per 15 anni a L 650 000 mensili comprese spese, [redacted] 011-9087701

GIAVENO (TO) villa fuori 'Ol. 3 livelli libera 4 lati, giardino mq.1.100, ottima metratura vista panoramica, vendesi Ore ufficio 011 9310600 0339-4301714

GIAVENO (TO) villa unifamiliare con giardino vendesi a prezzo interessante 011-9377547

GIAVENO (TO) villetta arredata, 3 livelli libera 4 lati, giardino, orto mq 1.000, impianto idrico automatico, vendo L 600milioni. Sera 011-355832

GIAVENO (TO) villa con mq 110 di appartamento, indipendente, mq 110 seminterrato, mq 80 di terrazzo, mq 1 000 terreno vendo a L 390milioni 011-9376600

GIAVENO casetta indipendente con 2 camere, soggiorno, cucina, balconi, servizi, giardino privato, L 195milioni Piemontimmobili 011-9077082

GIAVENO centralissima casa indipendente, da ristrutturare, possibile bifamiliare Giardino 450 mq L 280milioni Gabetti 011-9063722

GIAVENO in zona residenziale splendida villa bifamiliare Ampio terreno Gioco bocce Richiesta adeguata Gabetti 011-9063722

GIAVENO splendida villa ampio terrazzo vista panoramica finiture lusso Terreno 3500 mq Gabetti 011-9363722

GIAVENO villa indipendente nuova soggiorno, cucina, 3 camere, doppi servizi, giardino Richiesta L 420milioni Gabetti 011-9363722

GIAVENO villa indipendente possibile bifamiliare Finiture a scelta Terreno 700 mq [redacted] bate 011-9363722

GIVOLETTO (TO) terreno edificabile mq 3 400, mq.1 600, vendesi. 0335-487256 - serali 011-8678895

GIVOLETTO (TO) zona residenziale villa in costruzione su 2 piani, mq 250 di abitazione box auto mq 1 600 terreno con frutteto, vendo. 0346-6977282

GIVOLETTO borgata Fornella libero recentissimo soggiorno cucina due camere servizi soffitto Box volendo Prezzo affare Chiola 011-4053090 - 0347-4848657

GRAVERE DI SUSA (TO) alloggio con mansarda soggiorno 3 camere servizi garage doppio, terreno ottima posizione vendesi 011-7390307

GRAVERE DI SUSA (TO) terreno edificabile, privato vende 0347 3434535

GRAVERE DI SUSA (TO) grosse impianti Pian [redacted] vendesi parte pianeggiante natalizio comodo negozi vendo Eventuale permuta 011-877083

GRAVERE (TO) casa indipendente bifamiliare, su 2 piani, mq 100 per piano cantina garage, terreno, vendo Tel pasti 0122-32348

GRAVERE (TO) rustico libero 3 lati ampliabile semiarredato, 2 camere mansarda giardino da ristrutturare vicinanze magazzino garage vendo 0122 31010

GRAVERE (TO) vigneto fioserrato mq 2 400 e mq 4 800, soleggiato, panoramico, casetta rurale mq 60, ampliabile da ristrutturare vendo a privato 0339-3382589

GRAVERE Valsusa (TO) alloggio camera tinello angolo cottura, bagno, cantina piccolo orto 3 auto [redacted] a prezzo interessante 011-9627387

GROSCAVALLO frazione [redacted] casa indipendente disposta su due piani di ampia metratura Cortile, giardino I 110milioni Gabetti Cirie' 011-9207553

IL PORTICO

Castiglione, libera casa '600, ristrutturata a nuovo, su due piani: garage, lavanderia, 6 vani, bi servizi. Giardino. Tel. 011-8177686

IVREA (TO) Pavone, in soleggiata posizione collinare, panoramica, nuova costruzione, signorile in terreno mq 4 000 villa [redacted] mq 500 0125 61341

IVREA (TO) ingresso living, salone doppio, 3 camere, cucina 2 bagni, balcone, p.auto box doppio giardino 3°piano vendesi a privati 0338-5206066

KM.1 BARGE (CN) [redacted] mai abitato, indipendente nel verde, cucina, salone, 3 camere, servizi, box vendesi a L.135milioni 011-6832363

KM.20 DA TORINO villa con finiture di pregio vendo a prezzo interessante Trattativa privata Ivo intermediari 011-9688785

KM.25 DA TORINO 2 casette unifamiliari [redacted] ristrutturate, 6 locali, camino, centro paese vendo 0368 7004018

KM.30 DA TORINO posizione di casa bifamiliare, indipendente su 2 lati su 2 piani, mansarda mq 140 2 box auto ristrutturata, vendo 0125 41548

KM.4 GIAVENO (TO) immersa nel verde, villa indipendente mq 100 più terrazzo verandato, possibilità taverretta, ampio giardino, vendo 011-7713175

KM.45 DA TORINO (AT) villa su 2 piani ampia metratura, recentissima, indipendente, 2 ettari terreno di terreno, vendo privatamente 011 613476

KM.7 DA CHIVASSO casetta ristrutturata con orto, cortiletto, p terra taverretta; 1°p: 2 camere, bagno, da ultimare, L 39milioni No perditempo 0339-3500780

LA CASSA (TO) alloggio mq [redacted], grande salone, angolo cottura, 3 camere, doppi servizi box triplo, cantina, giardino vendesi a privato 011-728114

LA CASSA (TO) alloggio nuovo, in palazzina, cucina, soggiorno, 2 camere, bagno, mq 120, giardino, cantina, box, vendesi privatamente 011-728114

LA CASSA ingresso living su soggiorno, angolo cottura, studio, camera, bagno, balcone, box camera Gabetti 011-9665785

LA CASSA zona panoramica, appartamento ingresso cucina abitabile soggiorno 2 camere, bagno, taverretta cantina Gabetti 011-9665785

LA LOGGIA (TO) alloggio di cucina, tinello, 2 camere, bagno, cantina, ottimo stato, panoramico, vendesi. 0173-90781

LANZO (TO) alloggio in palazzina d'epoca, ristrutturato, mq 100, [redacted] tinello cucina, bagno, terrazzo, giardino privato vendo 0123-28911

LANZO (TO) dintorni, in [redacted] indipendente 3 alloggi, totali mq 270, soleggiata, 3 box, grande giardino vendo 011-9278132

LANZO (TO) villa unifamiliare, prima abitazione, libera 4 lati, terreno mq 1 280, vendo 0123-27106 0123-28002

LEINI' (TO) alloggio nuovo, living, 2 camere ampia cucina, 2 bagni, termoautonomo, ammessa mansarda, 2 cantine, L.370milioni Serali 011-9986653

LIMONE PIEMONTE (CN) S.Anna, monolocale ampio mansardato arredato terrazzo vendesi a L.40milioni Trattative private Tel pasti 011 9213507

LIMONE PIEMONTE (CN) alloggio confortevole e panoramico, 5 posti, camera, soggiorno cucinino, servizi, entrata box vendo [redacted] rali 0328-2296196

LIMONE PIEMONTE (CN) 2 alloggi contigui abitabili di 2 camere cantina garage posto pozzale auto vendesi anche separatamente 011-212459

[redacted] PIEMONTE (CN) bilocale arredato nuovo panoramico fermo a contatore, vendesi 011-5617049

LIVORNO FERRARIS (VC) km 35 da Torino villa ampia e luminosa tutta su un piano lussuosamente rifinita privato vende a L 34 milioni 011-284298

LOCANA CANAVESE (TO) casa indipendente 3 alloggi 2 camere cucina servizi con giardino vendo a L 150milioni 011-2427313

LOCANA [redacted] (TO) casetta indipendente recente costruzione, 2 alloggi camere cucina, bagno, riscaldamento autonomo orto L 130milioni. 0124-83425

LOMBARDORE (TO) [redacted] servizi, casa indipendente su unico piano, ampia metratura, fermo e trustito, possibilità bifamiliare vendo 0124 346755 0338-8291196

LOMBARDORE signorile casetta ristrutturata, con giardino recintato L 70milioni dattrattabili Tel 011 4337267

LOMBRIASCO (TO) casa ristrutturata, rustico e capannone per attività artigianale, terreno mq 1 000 vendo 011 8790352

LUSERNETTE CANAVESE (TO) casa rustica, tinello, cucina, bagno, cantina vendesi 011 7793039

MAGLIANO ALPI (CN) cascinale abitabile 5 camere ampio giardino vendo a privati Tel pasti 011 7715456

MAGNANO (BI) Via Bregona, km 15 da Ivrea mi bdi) sito panoramico casale da risistemare nello stesso terreno mq 1 500 L 25milioni 011-663 9632

MALANGHERO (TO) San Maurizio Canavese, porzione di casa bifamiliare, terreno adiacente recentemente autonomo privato vendo 0332 461158

MAPPANO (TO) alloggio mq 90 calpestabili angolare, soggiorno, cucinotta 2 camere, 2 bagni, termoautonomo, arredato, vendesi Tel pasti 0123 40424 011 6970169

MONALE (AT) dintorni panoramicissima e ampia cascina da ristrutturare vari usi vendesi a L.250milioni trattabili Privati Serali 011 6776 0241 e 6803

MONCOVI (CN) casa disposta [redacted] ampio alloggio di 9 camere doppi servizi mq 250 parte bella locali commerciali e box vendesi 011 [redacted]

MONFERRATO (AL) casa libera 3 lati centro paese pt soggiorno cucina ab 1p 2 camere bagno cantina garage collab tavernetta vendo 0347 2190536

MONFERRATO (AL) palazzo nobiliare [redacted] 170 grande giardino interno in centro paese unità con affreschi vendesi 0347 3012074

MONFERRATO (AT) collina villa mq 160 panoramica terreno mq 2 800 ogni orto giardino, mansarda taverretta cantina garage 0141-877446

MONFERRATO (TO) Cella Lys casa libera 3 lati mq 80 2 piani cortile terreno vicino su lato edificabile, vendesi Vero Affare 011 882821

MONTAFIA (AT) terreno pianeggiante [redacted] a L 2 500 al mq. 011-388896

MONTANARO vendesi ottimo appartamento 4/5 al 1°piano in casa di 2 piani di ingresso cucinino tinello 2 camere bagno Veranda e box Termoautonomo L 125milioni Gabetti-Cavoso 011 9891514

MONTECASTELLO (AL) casa rustico secolo mq 500 circa, terrazzo e giardino, centro paese, vendo a L 290milioni 0131-221676

MONTEU ROERO (CN) Frazione Vezza, lotto di terreno edificabile, mq 1 700, inserito PEC vendesi. Tel. pasti 011-9450485

MONTIGLIO D'ASTI rustico da ristrutturare libero 3 lati, mq 100 su 2 piani, in piccola borgata, no terreno, vendo privatamente L 35milioni 011-4732442

MONTIGLIO [redacted] 45 da Torino casa indipendente 2 lati 2 piani mq 100, laverna cantina di mq 90, cortile-giardino di mq 500 vendo 011-7491132

MONTIGLIO (AT) casa su 2 piani, abitabile, libera, panoramica, fermo a metano, bagno, [redacted] cantina, cortile, orto vendesi 0141-

MONTIGLIO (AT) casa centro paese, 8 ca [redacted] 2 bagni, rustico, 2 garage, cortile, terre

no collinetta a frutteto vendesi 0368-3529423 011 9460358

MONTOSO (CN) alloggio panoramico su 2 livelli con ampio terrazzo soggiorno living angolo cottura ampia camera a bagno, L 48milioni 0336 816723

MONTOSO (CN) bilocale finemente arredato, 5/6 posti letto, ampio balcone, vendesi 011-3176995

MONTOSO (CN) grande monolocale con camino, tutto arredato e perfettamente internamente, privato vende 011-9980184

MONTOSO (CN) km 4 da impianti sciistici, alloggio mansardato, piano rialzato, mq 38, arredato, ristrutturato vendesi Tel pasti 011-4030423

MONTOSO alloggio arredato, ingresso [illegible] giorno con angolo cottura, camera, terrazza, riscaldamento autonomo, L.45milioni, garantiamo affare Studio Data vende 011-8127700

MORETTA (CN) villetta a schiera indipendente su 3 lati, mq 450 terreno, garage doppio, da vendere, cantina, mq 250, mansarda, vendesi 0339-3025179

MURISENGO (AL) romantico, rustico ristrutturato mq 220, garage otto terma, vendo a L. 160milioni. Tel serali 011-7205313

NOLE CANAVESE (TO) alloggio da ristrutturare, mq 150 su 2 piani, cantina, mq 80 soffitta abitabile, mq 1400 giardino privato L 100milioni trattabili 0338-1251439

NONE (TO) alloggio 1°piano, 2 camere cucina abitabile, bagno ingresso, cantina. Ristrutturatissimo, vendesi a L 155milioni Dopo ore 20.30 011-9865117

NONE (TO) alloggio di 4 camere cucina [illegible] 2 balconi, ripostiglio, vendesi 011-9865255 - Tel pasti 011-9863172

NONE (TO) in palazzina prossima ristrutturazione in [illegible] su soggiorno 2 camere servizi ristrutturati piano L 90milioni più mutuo Ufficio 011-6216/67

NONE (TO) in palazzina con giardino, alloggio 1°piano 3 camere, cucina abitabile, bagno, cantina 2 ampi balconi, vendesi 011-9864710

NONE (TO) terreni agricoli lotti da mq 1 000, vendesi 011-8051540

NONE bifamiliare centralissima alloggia [illegible] mq, cin ristrutturazione e servizi ampio cortile ad orto Tel 011-9904031

NONE casa indipendente, centrale due piani cucina, salone 4 camere, servizi, box, lettone Tel 011-9904131

NONE casaporta abitabile con stalla, fienile, autorimessa grande, fondo, ampio cortile e orto tel 011-9904031

ORBASSANO (TO) in elegante palazzina con custodia e giardino stadi, ingresso, cucina ab., 2 camere, bagno, ripost. 2 balconi ampia cantina, vendesi. 011-9015965

ORBASSANO (TO) in palazzina, vende condominiale, mq 90, cucina abitabile, salotto, 2 camere 2 bagni vendesi, ristrutturato, vendo Pasti 0347-2740426

ORBASSANO (TO) villetta di salone cucina 2 camere, ingr. servizi, mansarde, box piano interrati, giardino, frutteto e prati, vendesi 011 9035427

ORBASSANO costruenda prestigiosa villa bifamiliare, di ampia metratura e grande giardino Possibili personalizzazioni Pragma 011-9032422

[illegible] CANAVESE (TO) casa su 2 piani, giardino, ampia terrazza, vendesi Tel pasti 011 [illegible]0642

OULX OLIMPICA

(centrale) casa da ristrutturare, [illegible] getto approvato 3 alloggi, da 140 mq, 7 garage, negozi, prezzo inte-[illegible]. Casaeuropa [illegible]

OULX (TO) alloggio in chalet signorile, recente costruzione, living, cucinotta, camera, bagno, box, cantina, giardino, privato vende 0339-6509464

OULX (TO) arredato inglese, livello rialzato camera bagno balcone completo con giardino, posto parcheggio privato vendo 011-3093414

OULX (TO) in bella [illegible] nel verde vicinanze pista di fondo monolocale arredato mq 45, giardino condominiale, vendo 011-4150260

OULX Via Roma 4a metà ristrutturato, appartamento con soppalco riscaldamento autonomo Agli Immobiliare 0122-832330

PANCALIERI (TO) rustico con terreno privato vendo a prezzo affare 0121-77043

PASSERANO D'ASTI terreno edificabile pianeggiante, mq 1600, privato vende 011-9453847

PASTA DI RIVALTA (TO) alloggio di 3 camere e cucina abitabili ristrutturato, termoautonomo vetrocamera box giardino privato vendesi 011-9181011

PAVAROLO (TO) [illegible] bifamiliare giardino pergolato terrazze salone ingresso cucina tavernetta mansarda 4 camere da letto 4 servizi 011-9416021

PERTUSIO (TO) terreno mq 1 200 adatto edificio Nulletto, vendesi a L 12milioni Tel pasti 011-388609

PIAN DEL FRAIS (TO) bilocale con servizi, ingresso, pavimenti arredati, finestre pvc, [illegible] a Settembre a [illegible] 011-[illegible]

PIAN DEL FRAIS (TO) ampio bilocale, 2 balconi, arredato, vendesi a L 110milioni 0335-5866030

PIAN DEL FRAIS (TO) mansappartamento con giardino, ingresso in pineta, box auto, pressi piste sci, arredato, [illegible] L 75milioni 011-9563906

PIAN DEL FRAIS (TO) bel bilocale con terrazzo e box comodo ingiunto, vendesi 011-7708589 011-7794472

PIAN DEL FRAIS (TO) in piccolo condominio, soggiorno, cucina con camino, terrazza, box, cantina, eventualmente arredato, vendo a L 110milioni 011-9408304

PIANEZZA (TO) libero 6/2001 soggiorno living 2 camere (legno) ripostiglio, termoautonomo, ampio terrazzo mq 25 box, p.auto L 265milioni Trattative private 011-9670607

PIANEZZA villa indipendente su 4 lati posizione di bifamiliare Gabetti 011-9685765

PIETRAPORZIO (CN) casa su 2 piani, camera, cucina, possibilità di 2 alloggi, vendesi. 0335-8006085

[illegible]SE (TO) villa libera 3 lati, 3 [illegible] cantina, soffitta, giardino mq 300 circa L 465milioni trattabili a privati Serali 011-[illegible]373 0347-4272853

PINEROLO (TO) dintorni, villa ampia costruzione, con terreno, vendesi 0121-54120

PINEROLO (TO) monolocale arredato, centro storico, [illegible]ero, vendo a L 80milioni trattabili a privati [illegible]21-75402

PINEROLO (TO) progetto approvato, piccolo condominio, zona residenziale, cascina mq 500, mq 10 000 terreno irriguo, vendesi. 0121-78434

PINEROLO (TO) vicinanze, a 2 minuti, ampio rustico parzialmente abitabile, anche per 2/3 famiglie, terreno mq 48 000, vendo. 0121-55521

PINEROLO-CAVOUR (TO) bifamiliare signorile, indipendente, parco, comoda reggia, 8 camere, 4 bagni vendo L 450milioni trattabili Serali 0338-6684000

PIOBESI D'ALBA (CN) zona residenziale villa singola su 2 piani, giardino e magazzino possibilità bifamiliare, vendesi L 490milioni 011-6473075

PIOBESI (TO) villetta bifamiliare, p.terra e 1°piano, terrazze, balconi, solaio, cantina, giardino, orto, cantina, vendesi. Pasti o sera 0172-40696

PIOBESI (TO) villetta a schiera, 2 appartamenti 5 vani cadauno più 2 bagni e giardino vendo o eventualmente permuto 0338 8162712

POSSASCO (TO) piccolissima villa recente mq 230, doppi mur. cemento, materiali pregiati 2 p+t, soleggiata, indipendente, terreno mq 650 L 580milioni 011-9041712

POSSASCO (TO) alloggio di 3 camere cucina, bagno, ripostiglio, cantina, posto auto coperto, vendo 011-3174092

POSSASCO (TO) villa monofamiliare mq 2 500 di terreno vendo Trattative private 011-9065437

POSSASCO (TO) terreno agricolo mq 8 000 circa vendesi 011-9002004

POSSASCO (TO) 2 camere salone cucina, bagno, sgabuzzino box, [illegible] ristrutturato internamente, tuttora zona commerciale vendesi 011-9065867

POSSASCO ingresso, soggiorno, sala pranzo, cucinino, 2 camere, bagno, ripostiglio, cantina, posto auto Richiesta L 165milioni Gabetti 011-9066904

POSSASCO piano alto ristrutturato, ingresso, cucina abitabile, 2 camere, bagno, ripostiglio, cantina Gabetti 011-9066904

PIOVA' MASSAIA (AT) terreno agricolo mq 3.300 sulla bassa collina, vendesi a L.8milioni 011-887874

PISCINA (TO) palazzina bifamiliare, p.interrato box, lavanderia; 1°p: soggiorno, cucina, bagno, 2°p 2 camere, bagno, mansarda, L 380milioni a privati 0121-83103 0339-8039044

PORINO (TO) Frazione Marocchi, alloggio mq 114, ingresso, salone, 2 camere, bagno, cucina, cantina, 2 balconi, box, vendesi. 011-5819018

PONT CANAVESE (TO) terreno agricolo mq 800 e bella cascata mq 32, privato vende 011-9174238

PRAGELATO (TO) bilocale soleggiato, 6 mesi, soggiorno con angolo cottura spazioso, bagno, ingresso, giardino, p.auto, cantina L 230milioni 011-5098456

PRAGELATO (TO) Soucharo Bassure, ampio monolocale arredato, box e [illegible], vendesi 0339-5908148

PRAGELATO monolocale 60 mq [illegible]no, bagno arredato Bimar 011-43581 - 0335-804776

PRALORMO (TO) in paese mq 80 ingresso, 2 camere, bagno, cucinino, bagno, cantina, p.auto [illegible] privato L 140milioni Trattative private Sera 011 8236424

PRATIGLIONE CANAVESE (TO) km 50 da Torino, ristrutturato 3 locali, servizi, mq 4000 di terreno agricolo, L 70milioni [illegible]

PRATO NEVOSO (CN) alloggio mansardato, quarto piano, arredato, salone, 3 camere, cucinotta, 2 bagni grande cantina posto auto garage, vendo 011-3980065

REANO (TO) casetta semindipendente, vendesi a L 115milioni 011-9310358 0368-237067

[illegible] (TO) costruenda villa bifamiliare 2 alloggi indipendenti di soggiorno cucina 3 camere, mansarda, garage lavanderia giardino 011-9310289

REANO in bella posizione, villa indipendente nuova, ampia metratura Terreno 700 mq Ogni lotti 011-9303732

RIVALBA (TO) inizierà, rustico su 2 piani indipendente di terreno mq 5 000 (edificabili mq 310, da ristrutturare mq 55, cortile), vendo 011-9174614

RIVALBA

prestigiosa villa panoramica, su due piani, salone, cinque [illegible], cucina, tripli servizi, oltre interrato e ampio giardino. Tel. 011-505844

RIVALTA (TO) 2 camere, lavello, cucinino, bagno, entrata, sgabuzzino cantina 2 are, 2 balconi, vendesi a L 130milioni. Ciso privati 011-9034341

RIVALTA (TO) Gerbole di vista recente con giardino privato, appartamento soggiorno living, cucina, 2 camere, bagno, ripostiglio, mansarda 011-9002174

RIVALTA (TO) alloggio in fase di costruzione, in palazzina di 2 piani, mansarda, cantina, box doppio, vendesi Trattative private 011 9091141

RIVALTA (TO) alloggio di 3 camere grande cucina abitabile, servizi, cantina 2 balconi 1°piano, totale mq 120, vendesi a privati 011-708389

RIVALTA (TO) bifamiliare libera su 3 lati, mq 100, garage mq 80 terreno mq 500, comoda servizi, [illegible]autonomo, vendesi a L 430milioni Trattative private 011-9003539

RIVALTA (TO) frazione Tetti Francesi alloggio libero camera cucina ingresso bagno termoautonomo, ristrutturato L 110milioni Sera 011-9018845

RIVALTA (TO) in villa con giardino, alloggio di soggiorno, cucina, 2 camere, bagno, 2 balconi, mansarda, 2 camere, bagno L 370milioni 0338-7619247

RIVALTA (TO) mq 8 300 di terreno agricolo, pianeggiante, sito a km 2 dal capoluogo, bella posizione soleggiata, vendesi 011 9121158

RIVALTA (TO) Zona Tetti Francesi alloggio 1°piano, 2 camere, angolo cucinino, bagno, ripostiglio 2 balconi, cantina, L 150milioni 011-9034341

RIVALTA (TO) zona collinare, in palazzina 1984, alloggio mq 80 circa, garage, riscalda mento autonomo, vendesi Tel serali 011 9047868

RIVALTA Villaggio Sangone appartamento piccolo stabile anno 2001 box tre auto cantina Affare L 330milioni Eurocasa 011-9032373

RIVALTA Villaggio Aurora, villa pluricamere [illegible] giardino, salone, 4 camere, servizi, accessori, [illegible] Privato vende Tel 011 [illegible]

RIVALTA

Villaggio Aurora, villa signorile ampia metratura con salone soggiorno, 4 camere, cucina abitabile, garage, giardino Ottime condizioni Gabetti [illegible]

RIVALTA centro storico, immobile in parziale ristrutturazione con ingresso indipendente, cascina con due unità e 1 appartamento piano, di mq 110 L 220milioni; 3 unità abitative di mq 150 cadauna, con impianti, [illegible] privata, L 260milioni Eurocasa 011-9032373

RIVALTA si propone villa singola indipendente, di nuova costruzione, su terreno unico con mansarda, semidemolita e già [illegible] parziale, inoltre di pregio scelta dei materiali e partire da L [illegible] 9032609

RIVALTA zona Gerbole, prossima realizzazione di villetta monofamiliare, di mq 134 su due piani, più interrato e sottotetto, L [illegible] lioni Eurocasa 011-9032373

[illegible] zona cambio commerciale vendesi villa bifamiliare composta da 2 alloggi di 1 mq. con box doppio e giardino circostante Ottime condizioni, prezzo interessante L 530milioni Casaporta 011-9032669

RIVARA presso Rivarolo (TO) casa semindipendente, cucina, camera, bagno, terreno giardino, terreno autonomo, vendo a L 135milioni 0339-7027147

RIVAROLO BOSCONERO (TO) terreno agricolo, pioppi, mq 7 800 vendo 011-7764470

RIVAROLO (TO) Gregna casa signorile mq 150 ottima cucina grande, salone camini, 3 camere, bagno ristrutturato, giardino L 350milioni 011-855419

RIVAROLO (TO) centro [illegible] Cavour casetta mq 120, su 3 piani ristrutturata, materiali di pregio vendesi 0347-5374937

RIVAROLO (TO) villetta da ultimare su 3 piani, posizione tranquilla vendesi solo a privati 011-8659818

RIVAROSSA (TO) casa libera 2 lati, mq 140, cortile privato, giardino mq 135, ampio box auto, vendesi a L.170milioni trattabili Privati 011-5821517

RIVAROSSA (TO) zona Mandracchio, lotti edificabili per ville private vende [illegible] 84/1408

RIVAROSSA (TO) km 20 Torino ampia villa indipendente, ristrutturata, grande giardino posizione tranquilla e residenziale vende a 011-7711277

RIVOLI CASCINE VICA (TO) V Tuveni, ampio ingresso, living, cucinotta, camera, bagno balcone camera, 4°piano, libero privato vende 011-9534343

RIVOLI (TO) appartamento in villa collinare 2 giardini privati, veranda box 4 auto privato vende a privato Tel dopo ore 18 011-3241057 011-9530659

RIVOLI (TO) in stabile signorile anni 70 bifacciale 4°p: [illegible] vendesi 011-9535138 0347-4349034

RIVOLI (TO) proponiamo ospedale nuovo, alloggio mansardato 3°piano, piccolo condominio vendesi 0335-8309355

RIVOLI

Cascine Vica, impresa vende signorile alloggio in fase di finizione, salone, 3 camere, cucina, doppi servizi, volendo box. Mutuo, permute. Sintesi 011-[illegible]

RIVOLI Tetti Neufchatel, villa a schiera di mq 150 di 10 anni, tavernetta, cantina, box, salone, cucina, 2 servizi, 3 camere, mansarda, L.550milioni trattabili Progetto Casa 2000 S.A.S. Tel 011-9588125

RIVOLI alloggio 150 mq con giardino privato grande complesso residenziale, primo intervento Luciano 011-[illegible]

RIVOLI alloggio 3 camere salone cucina doppi servizi, box Luciano 011 [illegible]

RIVOLI ampio mansardato mq 100 3 terrazzi, posto auto Finemente ristrutturato L 250milioni Prima Immobiliare 011-4159548

RIVOLI casa indipendente, mq 160, su 2 piani, dettagliata, terreno 500 mq L 420milioni New House 011 789858

RIVOLI centro, alloggio in palazzina residenziale di mq 150, con giardino condominiale Progetto Casa 2000 S.A.S. Tel 011-9588125

RIVOLI cascina, villa bifamiliare, soggiorno, pranzo, cucina, 3 camere, bisservizi, tavernetta, box, giardino Grumella Revel 011-9561333

RIVOLI cascinetta ristrutturata 2000 mq, in parte abitabile in tutto il terreno comunale vendesi immobiliare Duegi 0335-8043482

RIVOLI molto signorile, in palazzina, alloggio di mq 250, terrazzo mq 150 coperto, P box auto per 2 posti auti Progetto Casa 2000 S.A.S. Tel. 011-9581125

RIVOLI panoramico, piccolissima, salone, 2 camere, soggiorno, cucinotta, bisservizi mansarda 90 mq, box Fiovo 011-3185278

RIVOLI villa a schiera 200 mq abitati ve, ottima rifinitura, zona collinare prestigio Luciano 011-9569039

RIVOLI alloggio mq 110, di ingresso [illegible] soleggiato, tre camere, bagno con antibagno L 205milioni trattabili Immobiliare Primavera 011-4054285

ROCCA CANAVESE (TO) appezzamenti bosco e prato per mq 17 000 privato vende a prezzo in blocco a L 20milioni. Trattative riservate 011-4371054

ROCCA CANAVESE (TO) villetta di soggiorno living, 2 camere, cucina, servizi, lavanderia, giardino, privato vende. 011-7793032

ROERO (CN) piccolo rustico, cucina con camino, camera, bagno, ripostiglio, cortile indipendente recintato, piccolo frutteto nelle vicinanze L.58milioni 011-7740367

ROLETTO (TO) alloggio mq.180, su 2 piani, doppi servizi, rimessa, cantina, cortile, piccolo giardino vendo a [illegible] 0121-542593

ROMANO CANAVESE (TO) rustico abitabile, centro paese pianeggiante, vendo a L 120milioni 011-9831731

RONDISSONE (TO) in bifamiliare, p.t., 2 camere, soggiorno, cucinotta abitabile, bagno, ripostiglio, posto auto coperto, vendesi. 011-3113470 [illegible]-3912[illegible]

RONDISSONE (TO) appartamento più box, con bagno 2 camere, ingresso living, ripostiglio grande, ristrutturato, vendesi. 011-2222177

ROSTA (TO) in condominio signorile [illegible] dino, 2 camere, salone, cucina abitabile 2 bagni, ripostiglio 2 balconi box auto, vendesi. 011-9540102

ROSTA (TO) villa unifamiliare indipendente, terreno mq 1 350 [illegible] mq 270 [illegible] son mq 195, vendo a privati a L 900milioni 0337-244860

ROSTA (TO) villa indipendente, terreno mq 815 [illegible] mq 165, accessori mq 180 vendesi a privati a L 900milioni Tel ore 11 011-9584992

ROSTA villa schiera, salone, cucina abitabile, 3 camere, bisservizi, tavernetta, garage, giardino Gabetti 011-[illegible]317

ROSTA

zona signorile indipendente, completamente ristrutturata Salone, studio, 5 camere, cucina, 4 bagni ampi [illegible] taverna giardino Gabetti 011-9568022

ROSTA villa unifamiliare di recente costruzione, mq 347 totali, su 2 livelli, più accessori, con mq 1000 di terreno. Progetto Casa 2000 S.A.S. Tel. 011-9581125

RUBIANA (TO) a pochi chilometri da Torino, posizione panoramica, casa prestata indipendente 4 lati, posto auto, giardino, libera, vendesi [illegible]0262298

[illegible] (TO) alloggio in cascina cantina, cucina, bagno, arredata box auto, vendo a L 75milioni 0368-3733225

RUBIANA (TO) alloggio panoramico, 2 camere, soggiorno, bagno, cucina, servizi, vendesi Trattative private 011-2463453

RUBIANA (TO) alloggio mansardato, tutto arredato, ingresso living, cucina, camera letto, bagno ripostiglio, posto auto, L.110milioni 0348-7281320

RUBIANA (TO) villa bifamiliare mq 300, tripli servizi, finiture di pregio, comoda ai servizi, giardino vendo a L 540milioni. 011-9352348

RUBIANA casa indipendente bifamiliare Splendida vista Giardino di proprietà. Richiesta L 365milioni Gabetti 011-9585722

RUCAS SKI (CN) Monlosa, bilocale arredato, 4 posti letto parzialmente balconato, vista piste, garage, vendesi a L 58milioni trattabili 011 8174273

RUCAS (CN) alloggio con box, vendesi 011-2420048

S. GILIO finalmente ultimo, ingresso cucina abitabile, 2 camere, ampio salone sala bagno Gabetti 011-9665785

S ANTONIO DI CANTALUPA (TO) limitrofo zona residenziale ad accessibile da strada asfaltabile, bosco di castagni mq 2.500, vendo a L.4milioni. 011-9192[illegible]

S.BENIGNO C.SE (TO) terreno mq 2000 indipendente 4 lati, vicino nuova struttura bifamiliare, vendesi 2 bifamiliari, vendesi Sera 011-9887585 - 0338-3337048

S BENIGNO (TO) in residence [illegible] salone, 2 camere, 2 bagni, cucina, 2 balconi, terrazzino, camera, L 210milioni e [illegible] 011-9887585 - 0339-2947762

S.BENIGNO (TO) villetta libera 3 lati, cucina ab. soggiorno, 3 camere, cameretta, 2 servizi, mansarda garage giardino, orto, vendo privatamente [illegible]8792

S BERNARDINO DI TRANA (TO) Frazione Colombe villa indipendente [illegible] costruzione, ristrutturata, alloggio vendesi a L 550milioni 0337-1345447

S.GIACOMO DI ROBURENT (CN) a km.2, casa 3 lati, 3 are, 2 alloggi, 3 camere, cucinotto, bagni, terrazzi, box, cantine, termoautonomo [illegible] 011-2261046

S GIACOMO DI ROBURENT (CN) stupenda duplex arredata, cucina soggiorno, 2 camere, 2 bagni terrazzo, giardino posto auto, vendesi 0347-2983417

S.GIORGIO CANAVESE (TO) fronte autostrada, immobile composto da adibito commerciale, ampissima abitazione, mq 1 000 parcheggio vendo 02-58300564

S.MAURIZIO (TO) villa gemella bella giardino privato mq 2 000, mansarda [illegible] adatta anche per famiglie, vendo prezzo affare 011-9278260 011-9278426

S MICHELE AVIGLIANA (TO) in campeggio [illegible] mq 35, soggiorno, ang cottura camera, cameretta, bagno, ripost 2°casa, L 40milioni [illegible] prezzi a privati 0338-[illegible]

S RAFFAELE CIMENA (TO) alloggio mq 110 libero, in casetta collinare, mq 500 di giardino, km 20 dal centro di Torino, vendo L 210milioni 011-9612071

S RAFFAELE [illegible] vista in arrivando, porzione bifamiliare mq 150 più terrazzo, garage e terreno L 260milioni 0338-7599327

SALICE D'ULZIO (TO) V Clothes, comodo ingresso alloggio signorile, arredato, 2 camere, soggiorno, vano cottura, bagno, terrazzino 0348-3103237

SALICE D'ULZIO (TO) bilocale mq 70, con salone 2 camere cucinino, balcone, servizi, arredati, vendesi 011-4374351

SALICE D'ULZIO (TO) signorile [illegible] panoramicissimo, salone, 2 camere cucinotta, bagno vendesi 011-6612476 0335-5872208

SALICE JOVENCEAUX (TO) alloggio mq 80, 2 camere, livello camerata [illegible], garage, cantina, giardino condom., vendo a privati 011-7790875

SALUZZESE (CN) casaporta indipendente mq 350, 2 piani, salone con letto e stufa funzionante, giardino, ampio terreno lotto separato vendo 0348-5810159

SALUZZO CAVOUR grande rustico ristrutturato possibilità bifamiliare, cortile, giardino orto, 2 box, lettone, L 155milioni. Serali 0338-[illegible]4000

SALUZZO (CN) vicinanze, in paese, villa nuova, struttura intonacata, vendesi L.170milioni, finita L.250milioni, comprese tasse e mutuo. 018-[illegible]59

SALUZZO a km 8 (CN) casa ristrutturata in dipendenze, 7 camere, 2 bagni, terreno [illegible] abitata bifamiliare capannone. L.258milioni 0338-8553101

SAN BENIGNO CANAVESE (TO) in fase di costruzione, villa indipendente con terreno, finiture di pregio, vendesi. 0347-5997510

SAN BENIGNO (TO) porzione di villa bifamiliare, salone, cucina, 3 camere, bisservizi, tavernetta garage doppio, terreno, giardino vendo. 011-9852269

SAN BENIGNO (TO) alloggio mq 100 4°ed ultimo piano, ingresso, 3 camere, box [illegible] no condominiale, vendo a L.225milioni trattabili 0338-8363956 011-2482191

SAN CARLO (TO) km 18 da Torino in zona residenziale, villa bifamiliare a porzione, a lotti ultimati o da [illegible], vendo a privati 0347-2752070

SAN FRANCESCO AL CAMPO (TO) rustico da ristrutturare con terreno, vendesi solo agli visti. Tel ore 14/15 011-4703785

[illegible] (VC) completamente ristrutturato, casaporta, stalla e dipendenze su totale terreno mq 2110, possibile ulteriore costruzione mc.900. 011-7108117

SAN GILLIO (TO) villa su 2 livelli, mq 350 vendo a L 720milioni trattabili. 011-7712911

SAN GIORGIO CANAVESE (TO) casaporta abitabile più rustico adiacente da ristrutturare, con ampio terreno, vendesi ad amanti della campagna. 0124-493864

SAN GIUSTO (TO) villino libero 3 lati, con terreno, garage, lavanderia, cucina, soggiorno 3 camere, 3 bagni, vendo. 011-9683753

SAN MAURIZIO CANAVESE (TO) km 15 da Torino, struttura villetta unifamiliare, possibili realizzazione vendesi. Trattative private 0347-9248606

SAN MAURIZIO (TO) centro storico alloggio mq 125, doppi servizi ampio box negozio con retro, servizio, magazzino. L.300milioni 011-9276279

SAN RAFFAELE (TO) signorile villa collinare, comoda passo mq 200, libera 4 lati, rifinitura pregio, frutteto, giardino mq.3.500, vendo 0348-3103237

SAN SEBASTIANO PO (TO) casa libera 3 lati, mq 350 circa, mq.900 giardino, da ristrutturare vendo. 011-9607856

SANGANO (TO) alloggio di salone 2 camere, cucina, doppio ingresso, bisservizi, tavernetta, 2 posti auto, privato vende. 0335-5618814

SANGANO (TO) alloggio 4°p ad ultimo mq.80, ascensore, 3 balconi, ampio ingresso 2 camere, bagno, cucinino, cantina, box, vendo a privati. 0347-4020933

SANGANO (TO) mq.80, 2°piano, con giardino mq.300, orto mq.2.000 frutteto box doppio, cantina, terrazzi 3 lati, vende a privati 0347-5862241 0347-5829032

SANGANO (TO) porzione indipendente bifamiliare, mq.150 alloggio + mansarda, semiarredato, box e giardino privato, vendo a L.350milioni 011-9087010

SANGANO costruenda villa indipendente su piano unico di 125 mq. interrato, giardino Pragma 011-9034534

SANGANO porzione di bifamiliare [illegible] soggiorno living cucina, 3 camere, 2 bagni, ripostiglio [illegible], mansarda. Giardino 400 mq Gabetti 011-9068904

SANMICARIO (TO) alloggio 2 piani 3° soggiorno, angolo cott., camino, terrazzo a sud scala interna, 2 camere, bagno, garage, vendo 0347-8796530

SANMICARIO (TO) in chalet immerso nel verde, alloggio panoramico, su 2 livelli, arredato camino, garage, cantina, [illegible], vendesi 0335-7033589

SANTA VITTORIA D'ALBA (CN) vigneto di mq.2 250 circa, uva prestigiosa vendo 011-3580580 0347-8309343

SANTENA (TO) appartamento libero, 2°piano, ascensore, camere, soggiorno, cucinino, ingresso, bagno, balcone, cantina ampia luce [illegible] 011-9456762

SANTENA (TO) libero, p.alto, salone 3 camere, cuc 2 servizi, ampia mansarda ab. uso, balcon. privato vende prezzo interessante Pasti 011 9454043

SANTENA Via Trieste, libero, ultimo piano ristrutturato, mq 150, terrazzo, soffitto mq 100, 2 posti auto, L 380milioni. Serali 011-5629801

SANTENA alloggio libero, al 2°piano, salone, due camere, cucina, doppi servizi, box auto, imm. Ferraris 011-8080209

SAUZE D'OULX (TO) centralissimo, parlerà soggiorno, ingresso soggiorno 2 camere cucinotta, bagno ampio terrazzo cantina garage, vendo. 011-8196658

SAUZE D'OULX 2°piano mq 80, 3 camere soggiorno cucina, bagno, arredato, finiture pregio, box auto doppio, privato vende Pasti 011 9575448

SAUZE D'OULX centro Jouvenceaux mq 50 posto letto condominio appartamento arredato mq 36 ca. vendesi ottimo prezzo 011-9450838 0339 2281149

SAUZE D'OULX soggiorno angolo cottura due camere, bagno, arredato, L 180milioni Behar 011-43591 0122-831778

SAUZE DI CESANA (TO) in piccolo condominio nuovo, ampio monolocale arredato, letto a soppalco, caminetto, p.auto privato, privato vende a L 140milioni. 0328 2153980

SAVOMERA nuova costruzione, salone/pranzo 2 camere, cucinotta, bagno, riscaldamento autonomo, box auto, L.255milioni. Capello 011-985014

SCIOLZE (TO) struttura villa, pianoterreno parte abitazione di circa mq 150, mansarda indipendente, terreno circostante, vendesi 011-9603769

SCONE vicinanze Cuneo, villa indipendente disposta su tre piani, composta da due alloggi e mansarda abitabile Prezzo interessante Gabetti Cuneo 011-9207553

20 Febbraio 1972: Nixon incontra Mao in Cina, Marco conosce Anna in Toscana

LA STAMPA

Arriva a Pechino alle 22,30, ora di New York

NIXON STANOTTE IN CINA

L'America davanti ai televisori, con immenso interesse e con qualche ingenua curiosità - Dopo 20 anni di inimicizia e sospetti, si appresta a scoprire un paese che è agli antipodi: poverissimo, popolato da masse sterminate di contadini che lavorano la terra senza trattori, disciplinati nel nome della rivoluzione di Mao - Attesa, ma nessuna illusione, per i risultati dei colloqui politici - La missione di Nixon difficilmente avrà conseguenze immediate; ma il futuro del mondo potrà dipendere anche da una maggior comprensione del "fenomeno Cina"

Il Marco Polo per televisione

Le ironie a Mosca

Si apre il confronto tra due mondi

Chi Ed-lai, e forse anche Mao, all'aeroporto - La cerimonia americana si prepara a farne uno "show" - Perplessità sollevate sulla sbandierata "linea

QUELLA VACANZA A SIENA HA CAMBIATO LA MIA VITA.

IL SOMMARIO

Chi c'era [illegible] governo al [illegible] primo [illegible] Esiste una connessione tra la crisi petrolifera e la nascita di vostro figlio? Sulle sfende [illegible] grande [illegible] della nostra vita c'è [illegible] mondo [illegible] si muove. La Stampa vi offre l'opportunità di ricordarlo. Per celebrare [illegible] anniversario, [illegible] compleanno, una laurea, per ogni tipo di [illegible] a disposizione 132 anni di prime pagine, dal 1867 ad oggi. E se volete la personalizzazione, [illegible] solo scrivere un testo e darci [illegible] foto. [illegible] comporremo la vostra pagina e la riprodurremo su carta plastificata o su lastra zincata. Così farete un regalo davvero originale per [illegible] vi sta a cuore. Per richiedere il servizio: 011.6568.319 dal lunedì [illegible] venerdì, ore 9-13 / 15-17.

LA STAMPA
La vostra storia in prima pagina

SESTRIERE BORGATA (TO) vicino piste, bungalow completamente arredato, vendo 011-595791

SESTRIERE (TO) alloggio di camera con servizio vendo 011-9087754

SESTRIERE (TO) fronte piste sci, [redacted]to 4 posti letto, arredato, soggiorno cottura, bagno, terrazzo solarium, vendesi 0338-3522201 0347-0259731

[redacted] (TO) panoramico luminoso, ingresso, soggiorno, cucina abitabile, 2 camere letto, 2 bagni, finestrato vendesi 0335-5911896

SESTRIERE (TO) centro, monolocale arredato nuovo, soggiorno, angolo cottura, bagno, 4 posti, comodo impianti, vendo a L. 80milioni tratt. 0347-3495980

SESTRIERE (TO) minialloggio, garage, cantina, ski-box, giardino, terrazzo, privato scambia con alloggio in Liguria/Torino o casetta zone limitrofe conguagliando 0123-417859

SESTRIERE (TO) mq 40 ca., 2 camere, cucina, bagno con doccia, ingresso, ampio terrazzo, garage, posto auto, vendo a L. 195milioni 0328-2187577

SESTRIERE (TO) villaggio Grangesises, ampio bilocale indipendente, arredato, con camino, vendo a prezzo interessante 0328-2183756

SOUCHERES BASSES (TO) arredato, in residence con campo tennis e bocce, camera, tinello cucinino e bagno, posto auto, cantina, vendo 011-4334182 0347-2757483

SUSA (TO) Via Montello villa unifamiliare con ampio giardino frutteto orto vendesi Trattativa privata Tel. pasti 0122-31716

SUSA (TO) porzione villa bifamiliare libera 3 lati con ampio giardino vendesi Trattativa privata 0339-3935436 0122-31801

TAVERNETTE DI CUMIANA (TO) per Piscina accessibile da strada carrozzabile terreno mq 3.000 coltivato a vigneto e mq 2.000 di bosco ceduo, L. 40milioni 011-4110388

TORRE CANAVESE (TO) villa unifamiliare indipendente recente costruzione privato vende 0124-428077

TORRE PELLICE (TO) alloggio volendo arredato, ascensore, cucina, soggiorno, camera, bagno, balconi, cantina, box, vendo 0121-74232

TORRE PELLICE (TO) zona urbanizzata e panoramica, palazzina con torre belvedere, da ristrutturare, ampio terreno, privato vende Serali 0121-321096 0335-5476347

TORRE PELLICE (TO) bilocale in stabile decoroso, soggiorno, angolo cottura, camera, bagno, balcone, vendesi a L. 75milioni 0121-598800

TORRE PELLICE (TO) alloggio di cucinino, 3 vani, bagno, cantina, posto auto, giardino privato L. 170milioni 0121-74232

TRANA (Moranda) casa ristrutturata, salone, cucina, 2 camere, 2 bagni, mansarda, L. 210milioni totalmente mutuabili Navone Case 011-9330587

TRANA (TO) Borgata Pianca, lotto di terreno, mq 1500 circa, inserito nel piano regolatore, vendesi 011-0048503

TRANA (TO) casa indipendente mq 300, seminterrato garage, taverna, cucina, camera, bagno, 2 alloggi di sala, cucina, 2 camere, bagno, mansarda, vendo 011-0338355

TRANA (TO) zona Pianca, 2 rustici ristrutturati vendo a L. 120milioni e L. 70milioni 0335-6796944

TRANA Giaveno, bella villa indipendente, nuova costruzione, ottime finiture, L. 450milioni Piemonteimmobili 011-9377087

TRANA villa a schiera in finiziona, composta, al piano terra: soggiorno, cucina, bagno; al 1° piano. 2-3 camere, bagno, oltre a tavernetta, box, mansarda, giardino privato, da L. 375milioni. Imm. Ferraris 011-9060209

TRAVES (TO) casa indipendente su 2 lati, cucina, 2 camere, bagno, legnaia, posto auto coperto, ottime condizioni vendo 011-4151530 0339-4710447

TRIVERO (BI) appartamento al [redacted] terra, con cortile giardino, garage, vendo 011-4732293

TRIVERO (BI) appartamento 2° piano, garage, mq 90 vendesi 011-4732293

ULZIO (TO) ampio monolocale arredato con giardino privato, ripostiglio, box, vendesi vendo 011-6190160 0335-2316066

ULZIO (TO) vicinanze, baita indipendente, ristrutturata, panoramica, su 3 piani, interni in legno, camino, volendo divisibile, vendo a L. 210milioni 0335-5807524 011-352541

USSEAUX (TO) panoramico, soleggiato, 2°p. ingresso soggiorno, cucinotta, camera, bagno, balcone, cortile, p.auto vendo L. 125milioni 011-9652781

VAL CERRINA (AL) casa in campagna, già arredata, rustico con frutteto adiacente alla casa, 8 giornate di terreno, L. 130milioni 011-6038047

VAL GRANDE DI LANZO (TO) altitudine mt 1.000, alloggetto bellissimo, arredato, panoramico, soggiorno, box, termoaut., ascensore L. 68milioni tratt. 011-6612149

VAL SALICE recente, villa d'epoca, anni 30, unifamiliare 330 mq, 1450 mq giardino Fubini 011-544566

VAL VARAITA (CN) struttura di villetta indipendente, con mq 1.000 di terreno, acqua, luce, strada e telefono, vendo o permuto 011-9811735 0339-5041447

VAL VARAITA (CN) casa su 3 piani, termoautonomo, box servizi, vendesi Tel pasti 011-624683

VALCHIUSELLA (TO) bella cascina tipica canavesana, semindipendente, da ristrutturare ampio terreno comoda servizi L. 80milioni Alfieri 011-2259768

VALCHIUSELLA (TO) rustico nel verde su 2 livelli, ampia metratura, libero 4 lati, mq 4.000 terreno L. 110milioni tr. 011-611529

VALCHIUSELLA (TO) Strambinello, rustico con giardino, vendesi 0347-1475547

VALDELLATORRE (TO) bifamiliare, signorile, indipendente su 3 lati, 3 piani, ampio giardino cintato, vendo a privati a L. 450milioni 011-3287108

[redacted] (TO) villa bifamiliare, mq 240, 2 alloggi distinti, mansarda con bagno, giardino privato vende esclusivamente privati 011-9681194 0329-2122634

VALDELLATORRE (TO) in piccolo condominio, alloggio più mansarda, giardino privato, cantina, box, vendesi a L. 290milioni 011-7714174

tuttomontagna

AL CENTRO DELLA VIA LATTEA, A UN'ORA DA TORINO

SANSICARIO 1700

SEDE GARE XX OLIMPIADI INVERNALI TORINO 2006

VENDIAMO APPARTAMENTI

DI NUOVA COSTRUZIONE AFFACCIATI SULLE PISTE DA SCI

ECCEZIONALE POSIZIONE

PRONTA CONSEGNA

DIRETTAMENTE DAL COSTRUTTORE

SANSICARIO IMMOBILIARE S.p.A.

Tel. 0122.811343

VALDELLATORRE (TO) Brione, in nuovo complesso, lotto di terreno edificabile mq 320, progetto approvato per costruzione capannone, vendo 0182-991173

VALDELLATORRE (TO) villa indipendente mq 7.000 di parco vendesi a L. 800milioni 011-9680730

VALDELLATORRE (TO) casa recintata, 2 camere, cucina, salone, bservizi, garage, magazzino, soffitta, mq 240 L. 380milioni mutuo compreso Trattativa privata 0335-6869046 0338-7006414

VALDELLATORRE (TO) villa bifamiliare alloggi indipendenti, taverna box doppio mq 350, grande parco mq 3.300, vendesi Trattativa privata 011-9689198

VALDELLATORRE prestigiosa villa bifamiliare, in 1400 mq di area verde recintata Area Casa 011-2206753

VALFENERA D'ASTI centro [redacted], casetta indipendente 2 lati, 3 alloggi di mq 70, cortile, orto, portico, vendesi a L. 370milioni 0141-939193 0338-7636245

VALFENERA D'ASTI alloggio mq 120, 2 camere letto, soggiorno, bagno, cucina, ripostiglio, doppio garage, vendo Tel serali 0141-939641

VALFENERA (AT) terreno edificabile di mq 1.300, vendo a prezzo interessante Tel ufficio 0141-939393

VALGIOIE (TO) Colle Braida, [redacted] complesso residenziale, 2 camere, cucina, bagno giardino, box, termoautonomo, vendesi Serali 011-5882929

VALGIOIE (TO) alloggio in palazzina signorile, indipendente 3 lati, 3 camere, 2 servizi, box, cortile e giardino privato, vendesi 011-9347819

VALGIOIE (TO) casa bifamiliare con giardino, ristrutturata, vendo 011-7805198

VALGIOIE (TO) casa indipendente su 3 lati abitabile, da restaurare, su 3 livelli, possibilità di ampliamento, grande cortile, vendo 011-9077210

VALLE LANZO (TO) Barvo, mq 65, arredato ingresso, soggiorno living, camera, bagno, ripostiglio, 2 balconi, cantina, box, vendesi 011-237517

VALLE MOSSO (BI) appartamento con orto e garage, mq 80 circa, vendesi a prezzo interessante 011-4732293

VALLE SAUGLIO stupenda porzione villa mq 200 più mansarda, divisibile, giardino privato Tel 011-6601714

VALLE STURA frazione Beguda (CN) rustico da ristrutturare con castagneto, orto, prato, vendesi 0173-67203

VALLI DI LANZO (TO) terreno mq 33.000 con villetta di 2 alloggi, baita, strada privata vendesi 011-5097274

VALLI DI LANZO Cafasse (TO) alloggio mq 65, ingresso, 1 camera, soggiorno cucinino, servizi, garage, vendesi 0368-3603640

VALLI DI LANZO (TO) casa rurale, ottima posizione, abitabile, vendesi 0360-667512

VALLI DI LANZO (TO) chalet di mq 200 terreno, arredato mq.800, indipendente, vendesi 0123-320930

VALLI DI LANZO (TO) alloggio di ingresso, salottino con caminetto, cucina su living, camera letto, bagno, posto auto, vendesi 011-2204745 011-9358444

VALLO (TO) centro paese, casa anni '60, ristrutturata, libera 3 lati, mq 200, su 2 piani, vendesi 0338-9371776

VALPERGA (TO) rustico ristrutturato, libero 3 lati, 1°piano: ingresso, cucina, [redacted] 2°piano salone e camere, box, giardino, vendesi 0335-8457459

VALPRATO [redacted] (TO) alloggio 1°piano, cucina, camera, bagno, 2 balconi soleggiati, vista panoramica, vendo o permuto 011-6610519

VALSUSA Exilles (TO) case in centro paese 2 alloggetti, [redacted] 011-4118355

VALVARAITA vendesi bella casa indipendente con lotto terreno a baita L. 150milioni Immobiliare [redacted] 9780056 - 011-3825337 - 0335-8040488

VARISELLA (TO) casa libera su 3 lati 2 piani 6 vani cantina, garage e ampia veranda con giardino, vendesi solo a privati 011-[redacted]

VARISELLA (TO) su mq 1.200 di terreno, casa libera 4 lati su 2 piani, 4 vani, bagno, cantina, garage e ampio deposito vendo solo a privati 011-9249223

VAUDA CANAVESE (TO) fabbricato rurale con terreno mq 1°casa privato vende o permuta 011-3468300

VENDESI PIOSSASCO villetta a schiera con giardino e mansarda, ingressi indipendenti 011-9012560 orario d'ufficio

VENDESI VOLVERA villa indipendente posizione centrale soleggiata, comoda fangon.. zona semiinterrato, primo piano, mansarda, ampio giardino 011-9042540 orario d'ufficio

[redacted] km [redacted] Torino, casa abitabile, 3 camere, 2 saloni, servizi, studio, tavernetta, tettoia, terreno, vendo L. 260milioni tratt. 0347-3212745

VIGNALE MONFERRATO (AL) terreno mq 5.000, vendo a L. 8milioni 011-614937

VILLA CENTRALE
(San Benigno) km.3 da Volpiano, in complesso di ville, mq 400 circa, giardino, L.470milioni. Casital Immobiliare 011-4331414

VILLAFRANCA D'ASTI villa [redacted] vendo a L.230milioni trattabili 0339-4[redacted] 0339-3037713

VILLAFRANCA ENVIE (TO) ampia proprietà ristrutturata possibilità bifamiliare, cortile giardino, orto 2 box, vendesi a L. 157milioni 011-6055807

VILLAFRANCA PIEMONTE (TO) vicinanze Cavour, rustico da ristrutturare con terreno indipendente, bella posizione vendo [redacted] 9808182

VILLAFRANCA PIEMONTE (TO) casa bifamiliare libera 4 lati ristrutturata impeccabile e giardino, tettoia, L. 450milioni tratt. Sergio 011-9809020

VILLAFRANCA (AT) prestigiosa villa bifamiliare, posizione di 2 alloggi mq 150 cad. indipendente giardino mq 2.000 vendesi 011-733702

VILLAFRANCA piccola casa indipendente p1 cucina salone camera disimpegno, 1°p. 2 camere, bagno, tettoia, giardino, vendesi Sera 0177-10480 0348-7462490

VILLARBASSE (TO) alloggio mansardato zona panoramica, libero in palazzina mq 85, cantina o posto auto, vendesi a L. 250milioni 011-952597

VILLARBASSE vendesi villa unifamiliare indipendente, con giardino Progetto Casa 2000 S.A.S Tel 011-9581125

VILLARFOCCHIARDO [redacted] rustico abitabile, 3 camere, bagno, legnaia, posto auto cantina come 2°casa vendesi 011-9641711

VILLARFOCCHIARDO (TO) terreno agricolo mq 2.400, vendo 011-9540753

VINOVO (TO) Garino, ingresso living, camera, cucina, bagno, ripostiglio, cantina, ristrutturato mq 60, privato vende a L. 120milioni 011-9623445

VINOVO (TO) ampia metratura, giardino privato, vendo 011-9624116

VINOVO (TO) centro, casetta indipendente, 5 vani, bservizi, ampio [redacted], cantina, box doppio, cortile vendesi 011-9624142 0336-5617714

VINOVO (TO) centrale, [redacted], in palazzina, salone, cucina abit., 2 camere, 2 servizi, ripost., mansarda, cantina, box, termoauton., vendo. 011-9624367

VINOVO (TO) fraz. Garino, libero, in palazzina entrata, 2 camere, tinello, cucinotto, servizi, cantina, box, privati vende Tel. ore 8/9 o serali 011-9652506

VINOVO (TO) in palazzina recente, alloggio di 3 camere cucina abitabile, bagno, ripostiglio, cantina, box, giardino condominiale vendo 011-9654152

VINOVO (TO) villa d'epoca con giardino, tettoia e box privato vende a privato. 011-9652019

VINOVO bella palazzina, centrale, appartamento con mansarda 140 mq, ottima esposizione, ottime finiture Termoautonomo Gabetti 011-9624769

VINOVO bellissimo contesto residenziale, villa schiera di testa Spazi ampi e ben disposti, ottime finiture Gabetti 011-9624769

VINOVO centro paese, casa libera 3 lati ingresso, cucina, salone, 2 camere, studio, 2 bagni, lavanderia Cantina, box doppio Giardino privato Gabetti 011-9624769

VINOVO zona tranquilla, appartamento con giardino soggiorno living cucina, 2 camere, 2 bagni Box doppio Termoautonomo Gabetti 011-9624769

VINOVO: centro paese, bella casa indipendente, bifamiliare Ampia metratura, cortile e giardino privati Gabetti 011-9624769

VINOVO: zona scuole, villa schiera soggiorno living, cucina, 3 camere, 2 bagni, lavanderia Cantina, box doppio Giardino Gabetti 011-9624769

VIU' (TO) in campagna, chalet mq 65, 6 posti letto, vendesi a L. 50milioni 011-2734258

VOLPIANO (TO) 2 camere, tinello, cucinino, tavernetta, ingresso, ripostiglio, 2 servizi, terrazzo, veranda cantina, box, orto, vendo 0338-7274987

VOLPIANO (TO) alloggio panoramico, camera, cucina, bagno, 2 balconi, mq 55, libero, vendesi Tel serali 011-9884708 - 0339-4597955

VOLPIANO (TO) casa mq 70, in zona centrale, 3 camere, angolo cottura, bagno, balcone, vendesi a L. 140milioni Trattative con privati. 011-9882648

VOLPIANO (TO) in villa indipendente, mansardato mq.90, cucina, camera, salone, servizi, ripostigli, 2 box, libero 12/99, vendesi, Pasti 011-9820366

VOLPIANO (TO) rustico in centro storico con progetto approvato su 2 piani, magazzino nuovo e giardino, privato vende 0338-7274987

VOLPIANO (TO) villetta a schiera, entrata, cucina, salone, 3 camere, 3 bagni, tavernetta, cantina, garage doppio, giardino, vendo. 011-9887496

VOLPIANO (TO) villa bifamiliare, [redacted] orto e giardino, box doppio, vendesi Trattative private 011-9881589 0368-220694

VOLPIANO (TO) zona comoda servizi, ingresso, tinello, cucinino, 2 camere, ripostiglio, soffitta, 3 balconi, vendo a L. 145milioni trattabili. 011-9952789

VOLPIANO casetta ristrutturata, 2 camere, cucina, servizi L. 10milioni e dilazione Tel. 011-7712822

VOLVERA (TO) ingresso, cucinino, tinello, 2 camere, ripostiglio, bagno, box, cantina, acqua calda centralizzata, giardino cond., vendo 011-9115349

VOLVERA Gorbole, in palazzina, alloggio ampio, salone, cucina, due camere, mansarda abitabile per 180 mq abitabili, servizi, box, ampio giardino Tel. 011-9904031

VOLVERA alloggio 2°piano 85 mq, due camere, tinello, cucinino, cantina, box Tel 011-9904031

VOLVERA: ottima posizione villa indipendente 200 mq abitabili più ampio interrato. Giardino 700 mq Gabetti 011-9058904

Valle d'Aosta

CERVINIA (AO) minialloggio panoramico, 2 locali, cantina, autorimessa, privato vende 011-9910133

CERVINIA presso comune di Antey Saint André, in palazzina con giardino condominiale, monocamera con bagno, più terrazzo, anticipo zero poi rata mensile L. 300.000 Gruppo Casa 011-3184708

COURMAYEUR (AO) vicinanze, mq 120, box, ottima posizione, L.450milioni o affitto, eventuale permuta Milano 02-9626669

LA SALLE (AO) appartamento piano terra, 4 locali servizi, garage, cantina, riscaldamento gasolio, camino, vendo a prezzo interessante. 0349-5830657

PILA mt 1900 slm, monolocale 6 posti, doppi servizi, contesto soleggiatissimo, tranquillo, vista Monte Bianco, posto auto, vendesi. 0335-5725391

SAINT MARCEL centro Valle, in palazzina bilocale ripostiglio, cantina, mansarda garage, posto auto [redacted] verde, vendo 011-9106233

VALLE DI CHAMPORCHER vicino impianti monolocale arredato 2 posti letto, servizi [redacted] piccola cantina vendo a L 18mi[redacted] 011-6601803

1/12 Liguria

ALASSIO (SV) alloggio centrale, mq 100, ascensore, termoaut., arredato, vendo privatamente 011-6507036

ALASSIO
collina, casetta indipendente, sala, 4 camere, cucina, servizio, 160 mq., dependance con terrazzino, ampio cortile. Studio Cadorna 011-541020 - 0338-219848

ALBENGA (SV) bungalow sul mare, 2 anni di vita, mq 18 più roulotte, vendo a L.22milioni 011-6051732

ALBENGA (SV) trilocale favoloso, sul mare vero affare, vendo. 0182-559121

ALBENGA nuova costruzione, vicino mare, termoautonomo, [redacted]sore, ultimi [redacted], con mansarda, terrazzo, box Pragma 011-9034534

ANDORA (SV) [redacted] mare, [redacted], luminoso, [redacted] (corridoio), 2 camere, tinello, bagno, termoautonomo, cantina, L.285milioni tr. 011-215875 0347-9184133

ANDORA (SV) villa su 2 piani, nel verde, 2 saloni, 3 camere, cucina, bservizi, terrazze, recente costruzione, L.680milioni tratt. [redacted] 6800431

[redacted] **VALLECROSIA** (IM) alloggetto arredato, p.rialzato, a mt.50 mare, camera, cucina, bagno, ingresso, ripostiglio, p.auto, vendo. 011-546633 0338-2402626

[redacted] (IM) [redacted] tranquillo, [redacted]giorno, camera, cucina, ingresso, ripostiglio, servizi, 2 balconi, cantina, mq 70, vendesi 0184-282271

LA TUA IMMOBILIARE DI [redacted]

GASTONE

CIRCUITO GASTONE CASA VACANZE

SERVIZIO CLIENTI 800/016196

BORDIGHERA (IM) Valle Crosia, luminoso alloggio, soggiorno, 2 camere, cucina, ingresso, cantina, 3 balconi, mt 100 mare, L.275milioni 0339-7789249

BORGHETTO S.SPIRITO (SV) mt 700 dal mare, bella posizione, monolocale arredato privato vende Tel dopo ore 20 0124-568801

BORGHETTO S.SPIRITO (SV) monolocale mq 25 mt 150 mare, piano terreno, zona centrale e comoda, posto auto condominiale, L.112milioni 03[redacted]95

BORGHETTO S.SPIRITO (SV) proprietà [redacted] anni, alloggetto camera, soggiorno, cucina, ripostiglio, bagno, terrazzo, parcheggio, cortile, cantinetta, vendo. 011-504570

CALVO VENTIMIGLIA (IM) rustico di mq 500, su 3 piani, acqua, luce, da restaurare, mq 1.000 di giardino, vendo a L.150milioni 0347-7129798

CERIALE (SV) 5 minuti dalla spiaggia, alloggio mq.55, 2 camere, soggiorno, angolo cottura bagno, ben arredato, grande ripostiglio L.157milioni 0328-2197295

CERIALE (SV) a mt 700 mare, monolocale mq 35 circa, ingresso, tinello, cucinotta, servizi, ripost., ben arredato, balcone soleggiato p.auto. L.138milioni 0328-2197295

CERIALE (SV) alloggio recente costruzione, mq 500 dal mare, ingresso, soggiorno con angolo cottura, camera, bagno, ripostiglio, balcone, vendesi 0182-991173

CERIALE (SV) bilocale con ampio terrazzo e posto auto, vicino parco acquatico, L.195milioni solo a privati. 0335-6364132 011-[redacted]

CERIALE (SV) mt 700mare, complesso residenziale, piscina cond., camera, cucinotta, bagno, ingresso, terrazzo, giardino, box, termoautonomo. Pasti 011-3823530

CERIALE (SV) trilocale con giardino pochi passi mare, zona tranquilla, recente costruzione, riscaldamento autonomo, vendesi 0182-991364

COSTA RAINERA (IM) villa a schiera, soggiorno, camera, 2 mansarde, bservizi, ripostiglio, termoautonomo, 2 p.auto, piscina, vendo. 011-4113207 0335-8307976

DIANO MARINA (IM) in villa condominiale trilocale, bagno, cantina, posto auto, bella posizione, mt 900 dal mare, mt 50 negozi, vendo 011-8990863

DIANO MARINA (IM) alloggio di 2 camere, sala, cucina, mq.100, vendesi. Tel pasti 0183-494818

FINALE LIGURE (SV) Borgo, zona residenziale, in condominio nel verde, graziosa mansarda volendo arredata, servizio e zona cottura, 011-3183759 0347-4371099

FINALE LIGURE (SV) bilocale ampio con cucinotta indipendente, terrazzo mq.64, arredato, ampio box, affare, vendo. 011-6190160 0338-2310086

FINALE LIGURE (SV) S.Bernardino, km 5 dal mare, trilocale, bagno, cantina, vista mare, residence servito con pulmino, L.225milioni 011-8976544

FINALE/SAN BERNARDINO (SV) vista mare, soggiorno, angolo cottura, bagno, camera, 2 terrazzi, posto auto, cantina, vendo a L. 220milioni 011-7790775

GENOVA centro, V.S.Lorenzo vicinanze Cattedrale, 2 appartamenti su 2 livelli, mq 75 e mq 110, in palazzo storico ristrutturato vendo. 0336-5646963

LAGO OSIGLIA (SV) alloggio mansardato panoramico, arredato, mq 70, 3 locali, servizi posto auto, vendesi Tel. Enzo 0183-405871

LERICI (SP) Cinque Terre, [redacted], parco con piscina, soggiorno, cottura, 2 camere 2 bagni, terrazzo, giardino, posto auto, L.320milioni. 011-520680

[redacted] (SP) vicinanze spiaggia, [redacted] con camera e bagno, totalmente ristrutturato panoramicissimo, vendesi L. 55milioni 0187-897160

LOANO (SV) alloggio mq 65, ultimo piano vista mare, termoautonomo, vendesi a prezzo interessante 019-677415

LOANO (SV) monolocale arredato nuovo immerso nel verde collina, vista mare, L. 185milioni. 019-667115

[redacted] (SV) zona S.Libera, km 1 mare, terreno mq.1000 circa, 55 piante ulivi secolari.

acqua, soleggiato, vista mare, vendo. 019-670157 0336-754784

LOANO soleggiato, comodo al mare e [illegible], appartamento di 90 mq. verandа, giardino Pregno 011-9034534

MARINA DEGLI AREGAI (IM) a mt.100 dal porto. appartamento al 1°piano, camera, cucina, servizi, 2 balconi. vendo a L.130milioni. 0347-9701656

MORTOLA SUPERIORE (IM) Riviera [illegible] Fion, confina Italiano vicino Mentone, appartamento con vista panoramica vendesi. Tel serali 011-878356

NOLI (SV) a 20 minuti a [illegible] dalla spiaggia, in unico appezzamento recintato, mq 10.000 circa, 2 casette ampliabili. vendesi a privato. 011-9423614

NOLI (SV) trilocale in piccolina, ampio terrazzo panoramico, terrazzatopremo, giardino, posto auto privato, privato vende. Tel/fax 0174-586509

ONEGLIA (IM) km.5 dal mare, casa indipendente, 4 vani, bagno, ripostiglio, termoautonomo, servita da mezzi pubblici. vendesi. 011-3498653

OSPEDALETTI (IM) centro. alloggio libero, vendo. Volendo con comode dilazioni 011-[illegible]

PIANI DI CIPRESSA (IM) complesso residenziale, 2 bilocali, terrazzo, mansarda, cantina, piscina, box auto, privato vende. Tel. ufficio 011-853220

PIETRA LIGURE (SV) signorile. mt.100 mare, angolare. vista mare, mq.80, mq.30 terrazzo. giardino, p.auto, L.450milioni. Tel. serali 011-355812

PIETRA LIGURE vicinanze, nuovi, panoramici mono-bilocali, terrazzo, giardino, box, da L.160milioni. Pregno 011-9034534

RAPALLO (GE) alloggio vuoto 1°p., soluzione, camera, cucina ab., bagno, ripostiglio, cantina ascensore, p.auto, semicentro, vendesi a L.280milioni 011-7791736 0338-[illegible]

RAPALLO (GE) alloggio mq.100, ingresso, salotto, 2 camere letto, bagno, cucina, cantina, ascensore, posto auto, 2 minuti porto. vendesi. 0335-5618759

RAPALLO (GE) bilocale mq 50, vendesi. Tel pasti 0185-262262 0185-260573

RAPALLO (GE) centro, alloggio, ultimo piano, 2 balconi, cucina, bagno, 3 camere, soggiorno, termoautonomo, adiac. mare, arredato, vendo 011-857991 0339-6542270

REZZO (IM) zona di pecora, casa composta da alloggio 4 vani e servizi, 2 vani e servizi, mansarda, garage, vendesi. 011-9490203

S. BARTOLOMEO (IM) monolocale 4 posti letto, posto auto, vendesi. 0339-5668179

SANREMO (IM) Corso Inglesi 5 minuti mare delizioso bilocale, 2 ampi balconi, ascensore, cantina, posto auto, vendo L.150milioni 0335-5417255 0335-6367329

[illegible] (IM) V.P.Semeria, appartamento di salone, 3 camere, cucina, 2 servizi, ripostiglio, terrazzo, posto auto, cantina. L.490milioni 0335-8315167

SANREMO (IM) alloggio vicino [illegible]. II mare, soggiorno, servizi, termoautonomo, arredato, piano terra, L.149milioni 0338-8068954

SANREMO (IM) alloggio di mq.40 circa, via Z.Massa. vendesi. Tel serali 011-549450

SANREMO (IM) citta' vecchia, alloggio arredato, salone vista mare, 2 camere, cucina, bagno, termoautonomo, ristrutturato, cantina, vendo. 011-9592557

[illegible] (IM) in residence con piscina, monolocale con giardino, privato vende Eventuale permuta 011-9882865

SANREMO (IM) residenziale, camera, soggiorno, cottura, bagno, balcone, ristrutturato, in elegante condominio, vendesi a L.185milioni 011-4472284

SANREMO ampio appartamento con terrazzo e giardino, doppi ingressi, box doppio, vetrata divisibile. Pregno 011-9032422

TORRE DEL MARE (SV) Bergeggi, alloggio prestigioso, in paesaggio suggestivo vista mare, vendesi a L.390milioni, mutuo residuo Trattative private. Pasti 0338-5708291

VARESE LIGURE (SP) vincolato l'certificato ambientale Europa, grazioso rustico nella tranquillita' della campagna, da ristrut, 7 vani, terreno L.110milioni 0185-358316

VARESE LIGURE (SP) vincolato l'certificato ambientale Europa, rustico caratteristico in pietra, 11 vani, da ristrut, terreno L.180milioni 0185-358316

VENTIMIGLIA (IM) splendida posizione, alloggio in villa, mq.80, piu' mq 40 [illegible], mq.80 giardino abitabile subito vendo [illegible] 011-722545

VENTIMIGLIA (IM) vicino mare, monolocale ristrutturato con soppalco vendo a L.80milioni trattabili Tel pasti 0184-358032

VENTIMIGLIA (IM) Camporosso, km 3 dal mare, 2°piano, bilocale con servizi, ristrutturato ed arredato, termoautonomo, vendo a L.95milioni Serali 0338-4840745

1/13 Resto Italia

ABRUZZO S.ni Marina (PE) alloggio di camera, cucina, verandа, bagno, sul mare, vendesi a L.90milioni 085-9352364

CALABRIA Ardore Marina (RC), km 1 mare, villetta indipendente 4 lati mq 100, garage, cortile e mq 700 terreno recintato. L.150milioni 01[illegible]

CALABRIA Caulonia Marina (RC) attico mq.140, mt.50 mare, strada privata, posto auto in cortile privato, privato vende a L.[illegible]lioni 0347-3278188

CALABRIA S.Ma[illegible] Cedro (CS) mt.300 mare, arredato, 2 camere, soggiorno, angolo cottura, bagno, ampio balcone, p.auto. L.36milioni. 011-730098

CALABRIA Scalea (CS) 2 camere, soggiorno, cucina, bagno, ingresso, vista mare, vendo L.100milioni o permuto con alloggio in Torino 011-487531 - 0347-7960092

CALABRIA Scalea (CS) alloggio, posizione stupenda, 2 camere, salottino, cottura, bagno, terrazzo mq.15, L.45milioni o permuto con auto 0339-5754951

CALABRIA Sersale (CZ) casetta ristrutturata a nuovo, 2 piani, km.15 mare, ottima anche per vacanze, vista mare. L.40milioni trattabili 011-9575443

CALABRIA Tropea (VV) casa a picco sul mare, con giardino a cortile, vendesi. 0161-841346

CAMPANIA Ascea Marina (SA) alloggio nuovo, mt.100 mare, cucina abitabile, camera letto, bagno con doccia, arredato, vendesi 011-4053921

ISOLA DI ISCHIA (NA) alloggio 6 posti letto, pietra terrazzo, vendesi 5 settimane in multiproprieta' possibilita' scambi mondiali RCI Serv 011-9811621

LAZIO Lago di Bolsena (VT) villa signorile, recente, mai abitata, su 3 livelli, mq 900, divisibile 3 grandi appartamenti, vendesi 011-3199428

LAZIO Roma Prati vicino Rai, prestigioso alloggio di salone doppio, 2 camere, 2 camerette, 2 bagni, 2 balconi, garage, vendo 0338-3558641

MARCHE Lido San Tommaso, mt 100 dal mare, bilocale arredato, ingresso, [illegible]no, 2 ave, soleggiato, [illegible] a L.78milioni. 011-3498764

PUGLIA Gallipoli (LE) casa mq 130, libera 4 lati, trulli, terreno mq.2.000, luce, acque, vendo a L.156milioni non trattabili 0123-581808

PUGLIA Lido degli Angeli (LE) villetta di 2 camere, cucina, servizi, dehor, garage, vendo a L.80milioni 011-9954930

PUGLIA Mantredonia (FG) localita' [illegible] Saraceni mare, vendesi alloggio. [illegible] posti 011-235118 0330-459081

PUGLIA S.Vito Normanni (BR) [illegible] unifamiliare tutta su 1 piano, mq.180, box, mq.6.000 trullato cintato, vendo a L.190milioni e affido. [illegible]

SARDEGNA Alghero (SS) centro storico, mansione arredato, accessoriato, 5 posti letto, vendesi Tel serali 011-353154

SARDEGNA Costa Rei (CA) villetta di 2 camere, cucina, posto auto, veranda, giardino, tutti i servizi, vendesi. 011-9067251

SARDEGNA Porto Ottiolu (NU) casetta di 2 camere, soggiorno e servizi, vendesi 011-9031612

SARDEGNA Porto Rotondo (SS) 4 posti letto, vendo multiproprieta' 3 settimane a settembre L.23milioni 011-9235710

SARDEGNA S [illegible] di Gallura (SS) vicinanze, villino a schiera, 6 posti letto, bilocale, stupenda spiaggia, tutto [illegible], vendesi 011-842324

SARDEGNA Sud di Cagliari, terreno agricolo, vigna, mq 20.000, vendesi a prezzo ragionevole 0347-6443503 011-336388

SARDEGNA km 60 da Cagliari, zona Tarros Medio Campidano località Pabillonis, casa indipendente, km.40 Costa Verde, vendo a L.120milioni trattabili 011-8403868

SICILIA Campofelice di Roccella (PA) località di mare, villetta con mq.2.500 di terreno coltivo acqua, vendesi 0921-934109 011-9575983

SICILIA Campofelice di Roccella (PA) vicino Cefalu', appartamento al mare, vendesi a [illegible] 0921-934109 011-9575983

SICILIA Castellammini (PG) casa indipendente su 2 lati, centro paese, mq 100 da ristrutturare, vendo a L.40milioni. 011-9981227

SICILIA Cefalu' (PA) monolocale mq 28, vendesi a L.35milioni. 011-388809

SICILIA a km.[illegible] Taormina (ME) Roccalumera, vicino mare, recentissimo, mq.85 [illegible], ampio balcone, mai abitato, [illegible] a modico prezzo 011-9581395

TOSCANA Lunigiana (MS) casa di 4 vani e servizi, terreni limitrofi e boschi, vendesi L.65milioni 011-252423 0347-8308588

TOSCANA Marina di Massa, localita' Partaccia, terreno di mq 240, a circa mt 800 dal mare, vendo Tel serali 011-4590047

UMBRIA Assisi (PG) settimana multiproprieta', alta stagione a massime possibilita' scambi R.C.I., condizioni chiarissime, vendesi 011-4473834 0347-9034925

[illegible] Porto [illegible] (RO) casa a schiera, II piano 4 camere, bagno, box, orto, vendesi Tel pasti 011 9574647

1/14 Costa Azzurra

ANTIBES attico prestigioso, vicino al mare, con salone, bicamere, cucina, terrazzo, cantina, posto auto, giardino, piscina vendo a L.420milioni. 011-712852

KM.5 DA NIZZA a mt 100 mare, in residence con piscina e giardino, p.auto, camera, cameretta, soggiorno, ang cottura ampio balcone, L.220milioni trattabili. 0337-[illegible]724

MENTONE bellaalloggio di soggiorno, camera, cucina, sala da bagno, ampio balcone fronte mare, centralissimo, vendo a L.300milioni 0348-6401290

MENTONE [illegible] nuova sul [illegible] angolare, [illegible], soggiorno, 2 letto, servizi, garage, terrazzo panoramico, vendo motivi familiari FF.1 900 000. 011-745333

MENTONE mt.20 [illegible] vista mare mirto, al[illegible] 5°piano, con mansarda, soggiorno, 2 [illegible]2 servizi, affare, L.200milioni piu' L.140milioni di rimessa. 011-326299

[illegible] in residence [illegible] piscina, a mt.30 dal mare, vendo a L.70milioni. Tel. [illegible] 011-3182645

NIZZA CANNES appartamento ristrutturato ottima posizione, vero affare, vendo 0335-244282 - 011-385772 - 033[illegible]

NIZZA Boulevard Gresso, ampio bilocale lato cottura arredato, termoautonomo, tutto [illegible]vo, grande balcone, cantina pochi minuti mare. L.156milioni 011-3293206 [illegible] 7401285

NIZZA Mont Boron, alloggio di 2 camere di cui una con camerino, soggiorno, cucina, vendo 011-4342833

NIZZA Rive Maleusaena, mt.850 mare, centrale, monolocale di mq 30, terrazzo di mq 50, vendo a L.79milioni Tel serali 011-775366

NIZZA alloggi [illegible] e 3 camere, vicino Negresco e mare, vendesi 0033-615770935 0048-5168062

NIZZA alloggio di camere, [illegible], [illegible]. ingresso, bagno, completamente arredato, in [illegible]mobile, mq 72, vendesi a L.150milioni 0121-81781

NIZZA alloggio a mt.30 dal mare, 5 stanze mq.90, ristrutturato, ultimo piano, ascensore, garage, cantina, vendesi 0033-663106208

NIZZA bilocale Piazza Garibaldi. Riquet, mq 42, balconcino, vicino Universita odontostomatologia, mt 350 mare, vendo a L 53milioni 011-9832417

[illegible] centro, ampio monolocale, arredato, con cantina, vendo FF.495.000. possibilita' box auto 0037-200708

NIZZA centro, lungomare, splendido appartamento con terrazzo, vendo. 0338-2797630 02-70032766

NIZZA chambre da bonne, mt 30 dalla spiaggia, rendita L 350 000. [illegible] 011-9832261

NIZZA monolocale mq 40, arredato, verandato, 3 posti letto, in stabile signorile vicinissimo al mare, vendesi. 011-3978219

NIZZA monolocale 3°p., mt.50 dal mare, vendo a L.64milioni. 0129-51142

NIZZA mt.50 spiaggia Lenval, monolocale arredato, posto auto, abitabile, vendo a L.80milioni 011-9831731

NIZZA piano terra, 4 camere, 2 servizi, in villa sette a 2 piani, mq 150, terreno mq.400, vendo a L.320milioni. 011-3099801

NIZZA presso Negresco, alloggio splendido, mq.70, 3°piano, vicino mare con vista, arredato, pronto uso, [illegible] 011-3293206 0348-7401285

NIZZA vicino stazione e Promenade, miniloggio signorile, affittasi a 2 persone referenziate, mese dicembre, gennaio a L.2[illegible] complessive 011-3170745

ROQUEBRUNE CAP MARTIN in palazzo nuovo, soggiorno, cucina, 3 camere, 2 servizi, garage, cantina, mt 200 mare, vendo FF.1 500 000. Negozio 011-5620680 0338-1178220

1/15 Località straniere

CANARIE Fuerte Ventura, bilocale in residence, multiproprieta', 18°settimana, scambi in tutto il Mondo affiliato RCI a L.10milioni 011-8004329 [illegible]

[illegible] Porto Vecchio (Marina di [illegible] Giulia), vicino mare [illegible], mt 100 mare, giardino, barbecue, posto auto vendesi Serali 011-9435296

FRANCIA Mongenevro, alloggio di ingresso, soggiorno camera, cucina e servizi, grande terrazzo, esposizione sud-ovest, ammobiliamento 011-6498340

FRANCIA Parigi, multiproprieta' 4 camere, 8 posti letto, garage, vendesi 1°e 2°settimana di febbraio. Volendo anche solo 1 settimana 011-9424679

FRANCIA Savoia Modane scambio appartamento mq 75, camera, salone, riduti, valore L.120milioni, con alloggio pari valore in Liguria o C.Azzurra 011 9581265 0347-3645802

ISOLE CANARIE Lanzarote, multiproprieta' 38°settimana, 5 posti, possibilita' di scambio in tutto il mondo, 6 p.letto, vendo 011-835834

ISOLE [illegible], II residence, 1 settimana in multiproprieta', periodo rosso per 4 persone, assicurato RCI L.14milioni trattabili con atto notarile 011-615767

ISOLE CANARIE multiproprieta' 1 settimana annuale fluttuante per 4 persone, usufruibile 2 settimane da subito L.12milioni. Serali 011-9087244

2 APPARTAMENTI, VILLE, acquisto

2/1 Torino Centro e Collina

ALLOGGIO tre camere, cucina, bagno e ampio, zona Crocetta. Centro, piccolina, acquisto causa trasferimento Centralissima 011-530163

APPARTAMENTO GRANDE
110 - 130 mq, qualsiasi zona, anche casa epoca (3 - 4 camere, cucina) ricerco. Pagamento contanti. Sig. Lorenzini 011-8178215

CASA intera di 8/12 alloggi in buona [illegible], possibilmente libera o locabile almeno [illegible]almente, privato acquisto. 011-2052291

CENTRO O SANTA [illegible] piccolo alloggio o mansarda, anche da ristrutturare, privato acquista da privato, pagamento contanti immediato. 011-351581

CENTRO appartamento mq 200 circa, anche parzialmente da ristrutturare preferibilmente con box o posto auto, privato acquista da privato 011-544234 0335-7011881

CENTRO/VALENTINO appartamento luminoso, ultimo cortile, rientro mq 110, privato cerca in acquisto 011-2470549

CERMAIA VIA e dintorni a zona ovest alloggio di mq 100-120 cerco in acquisto, pagamento in contanti 0338-7599322

COLLINA [illegible] sud, terreno acquisto per costruzione casa minimo 3 alloggi. 011-3822620

CROCETTA Santa [illegible], Parella, alloggio di camere e cucina, cerco in acquisto 0338-1783108

CROCETTA a precollina Moncalieri, [illegible]da o 2 vani, ultimo piano, casa d'epoca o comunque signorile da ristrutturare acquisto 011-613084 0347-6254408

CROCETTA/SANTA RITA alloggio di camere e cucina, acquisto 011-394367

CROCETTA/SANTA RITA alloggio di 2/3 camere e cucina, acquisto 011-350713

DANTE CORSO a C.so Brancaccio, attico con [illegible], 2-3 camere, cucina, [illegible], ristrutturato o da ristrutturare, cerco in acquisto 011-6634716

MAZZINI VIA [illegible] Mole, Vittorio, D'Azeglio, Dante, Inizi Madama Cristina, mono-bilocale, stabile decoroso, no piu' rustico, termoautonomo, acquisto 011-9151982

MONCALIERI CORSO Piazza Zara, alloggio mq 85/70, doppia altezza centrano in acquisto 011-6490851

MONOLOCALE con bagno o piccolo alloggetto, acquisto urgentemente per studente, zona facolta' scientifiche Centralissima 011-530163

PRECOLLINA Gran [illegible]. Crimea. Appartamento mq.100 circa, cerco in acquisto con pagamento immediato 0338-7783909

QUALSIASI ZONA alloggio libero, 2/3 camere, cucina, servizi, acquisto solo da privato 0349-4745982

QUALSIASI ZONA [illegible] da mq 1 000 a mq 3 000 edificabile acquisto con pagamento in contanti 011-728642

QUALSIASI ZONA alloggio di camera, bagno, servizio, cerco 0347 0559226

QUALSIASI ZONA alloggio mq 80/100, privato acquista uso investimento a prezzo modico, pagamento contanti 0338-7599327

QUALSIASI ZONA alloggio di 2 camere e bagno, anche da ristrutturare, cerco in acquisto con spesa massima di L.80milioni Sagnibene 011-727470

RICERCHIAMO per nostra selezionata clientela intern[illegible] [illegible], occupati Bener 011-43581

RICERCO IN VENDITA
alloggio piccolo per investimento, monolocale o camera e cucina. Pagamento contanti. Nb perditempo. Sig. Massimo 011-8178000

SAN SALVARIO in zona, acquisto monolocale in buone condizioni 011-8508970

STATUTO PIAZZA C.so Francia, C.so Inghilterra, cercoin acquisto monolocale Tel dalle 19 alle 20 011-4375381

STATUTO PIAZZA Piazza Bernini, appartamento mq 75 da ristrutturare, cercasi in acquisto da privato e paghe da - 80milioni 0339-4696929

TORINO O MONCALIERI alloggio 1/2 camere, soleggiato, cucinino, acquisto da privato. 011-3174058

TORINO O PROVINCIA terreno edificabile per condomini, cercasi in acquisto, trattativa[illegible]le adeguata 0335-236137

TORINO e dintorni, [illegible] intera di 4/5 alloggi, cerco in acquisto in blocco. Pagamento a stretto immediati Tel. pasti 011-4343391

TORINO e prima collina, unico o casetta con giardino, anche da ristrutturare, acquisto 011-3820758

TORINO monocamera bagno interno, casa decorosa, pendolare, cerco uso 2°abitazione No anticipo, con rate di L.350 000, max L.30milioni 011-9842779

TORINO stabile composto da 30/50 camere, anche parzialmente occupato, cerco in acquisto, rapida definizione 0338-7599322

2/2 Torino Nord

APPARTAMENTO due [illegible], [illegible], bagno, zona Parella, Cerano, acquisto Definizione veloce. Centralissima 011-530163

CIBRARIO VIA semicollina Susa, centro, alloggio libero o occupato, 2 camere servizi p.2° acquisto da privato 011 2624345

CIBRARIO/TESORIERA alloggio di 2 camere, cucina servizi piano alto, privato acquista da privato Tel pasti 011-2389118

NORD O PRIMA CINTURA alloggio di mq 80/100, preferibilmente da ristrutturare, con box o magazzino, cercasi in acquisto 0330-669168

PARELLA limitrofe o 1°cintura, monolocale living recente o alto, anche mansarda, balcone, impegno irrilevante acquista 011-726712

PARELLA/POZZO [illegible] alloggio di camera, cucina, bagno, in buono stato, libero, no ballatoio o piani alti senza ascensore, privato acquista 011-797333

[illegible] **VIA** Rivoli o Venaria, alloggio [illegible] 160/180 cerco in acquisto 011-4526531

ZONA AERONAUTICA
ricerchiamo per coppia di sposi, ingresso camera, tinello, cucinino, bagno, in casa decorosa. Spesa massima L.130milioni Gabetti 011-756688

2/3 Torino Est

BARCA/SAN [illegible] alloggio in palazzina, 2 camere e cucina, piano terreno con giardino di proprieta' box, cercasi in acquisto 0347-8176779

CASALE CORSO precollina Barca [illegible], casetta da ristrutturare, piccola mq 100, acquisto purche' dotata di terreno o ampio giardino [illegible]

IN PIAZZA DERNA
cerchiamo 2 camere, tinello, cucina, bagno, stabile decoroso. Spesa L.180milioni Rapida definizione Gabetti 011-2481653

PRECOLLINA O CROCETTA appartamento mq 80/70, ottimo stato, no piano rialzato, privato cerca in acquisto Pagamento [illegible] 011-537157

STO CERCANDO
urgentemente alloggio da acquistare in Barriera Milano, [illegible] 2 camere, cucina, bagno, bella[illegible] Ottimo pagamento. Maurizio 011-8178215

VANCHIGLIETTA
Corso Belgio o vicinanze, ricerchiamo [illegible] famiglia di 3 persone, 3 camere, cucina, bagno, [illegible] Rapida definizione [illegible] 011-836116

VIA [illegible]
ricerchiamo urgentemente appartamento di 2 camere, tinello, cucinino, bagno, box, stabile medio recente. Pagamento contanti Gabetti 011-2427331

2/4 Torino Sud

BENGASI PIAZZA Nichelino o Moncalieri, alloggio di 2 camere, tinello, cucina, recente costruzione, cerco in acquisto da privati 011-6680470

CALAMENTI PIAZZA zona Via Turati, alloggio di 6 vani, da ristrutturare o occupato, acquisto 0347-4672958

[illegible] NORD [illegible] Castelgomberto, alloggio di camera e cucina, con ascensore, cerco in acquisto 011-3281151

MIRAFIORI alloggio libero, ultimo piano, 2 ave, camera, tinello, cucinino, bagno, con ascensore presso cerca in acquisto 011-395152

MIRAFIORI o Santa Rita, casetta indipendente con box, privato acquista con pagamento in contanti. 011-3114100

TORINO SUD casa acquisto in blocco Tel ufficio 011-355316

TORINO SUD o collina, terreno acquisto per costruzione casa minimo 3 alloggi 011-5822620

[illegible] GENOVA
in stabile con ascensore ricerchiamo 2 camere tinello, cucina bagno Pagamento veloce con atto notarile Gabetti 011-6433574

2/5 [illegible] Ovest

RIVOLI PIAZZA in zona, cerco in acquisto seminterrato di mq 40-60, signorile e ristrutturato 011-748830

SANTA RITA O CENTRO [illegible] alloggio o mansarda anche da ristrutturare, privato acquista da privato pagamento contanti immediato 011-351581

SANTA RITA esclus. in zona, alloggio di camera, soggiorno, cucina e bagno, stabile[illegible] corretto, cerco in acquisto solo da privati 011-3098524

SANTA RITA o Mirafiori, casetta indipendente con box, privato acquista con pagamento in contanti. 011-3114100

SANTA RITA/CITTA' GIARDINO casa con 2 appartamenti cercasi in acquisto Tel serali 011-8506274

SANTA RITA/CROCETTA alloggio di 2/3 camere e cucina, acquisto 011-350713

SANTA RITA/PARELLA Cervisia, San Paolo alloggio mq 80/100, anche da ristrutturare, cercasi in acquisto come 1°casa Pagamento contanti. 011-700189

SANTA RITA/SAN PAOLO alloggio libero, ultimo piano, 2 ave, camera, tinello, cucinino, bagno con ascensore, privato cerca in acquisto 011 395152

TORINO OVEST [illegible] libero 3 [illegible] cucina, privato acquista con pagamento contanti Tel dopo ore 19 011-652874

[illegible]
per affermato dentista ricerchiamo ambiente 120 - 150 mq, piano medio alto possibilmente con box. Pagamento veloce Gabetti 011-3258703

2/6 Prima Cintura Nord

CINTURA DI TORINO cerco terreno agricolo di mq 20-30 000 0339-7610863

PERIFERIA NORD-EST zona tranquilla, alloggio di 2 camere, cucina, bagno, casa decorosa, acquisto urgentemente 011-2064071 0339-6102074

PRIMA O SECONDA cintura di Torino coppia convivente, cercano in affitto piccolo orto 0347-7562643

VENARIA in complesso residenziale, alloggio mq 80 circa, box auto, ingegnere cerca in acquisto max L.180/190milioni Trattative private 0338-5064029

VENARIA zona centro commerciale alloggio di soggiorno, cucina, 2/3 camere [illegible] privato acquista 011-4526562

2/7 Prima Cintura Est

[illegible]
RICERCA VILLA 700/900 MQ.
FRAZIONABILE DA
[illegible] **A**
011.5613535

SETTIMO casetta indipendente da ristrutturare oppure lotto di terreno edificabile, cerco in acquisto Tel serali 011-8958173

CHI CERCA CASA TROVA GABETTI

[illegible]

Via Bove, [illegible] - Tel. 011.5818338

CENTRO

Via Buozzi angolo via Roma in stabile signorile con portineria appartamento libero, prestigioso, ristrutturato, salone pranzo, cucina, studio, 2 camere, servizi, lavanderia, terrazzo di ca. 30 mq.

CENTRO STORICO

Via Bonelli in stabile d'epoca totalmente ristrutturato nel '94 appartamento libero dotato di termostat. di ingresso, sala, 2 camere, cucina, 2 servizi, loggia, 2 posti auto.

CROCETTA

Corso Einaudi a ridosso dell'isola pedonale in bella e signorile casa d'epoca appartamento libero luminoso p. alto di salone pranzo, 3 camere, [illegible]ta, 2 servizi, camera mansardata 20mq. collegata internamente. Posto auto [illegible] uso in cortile.

CROCETTA

C.so Galileo Ferraris in signorile casa anni '60 con portineria 2 ascensori appartamento libero spazioso di 2 ingressi, salone, 2 camere, cucina, camera di servizio, 2 servizi, ampio [illegible].

CROCETTA

Corso Re Umberto in stabile anni '30 con portineria appartamento libero ben tenuto spazioso di salone, camera cucina bagno.

[illegible]

Via [illegible] Rocca, 24 - Tel. 011.836116

CENTRALISSIMO

Via Carlo Alberto proponiamo in stabile signorile con portineria libero da ristrutturare 270mq. affaccio su 2 cortili.

LUNGO PO ANTONELLI

Libero vista Po da ristrutturare proponiamo appartamento spazioso, luminoso composto da saloncino, camera, tinello, cucinino, bagno.

LUNGO PO ANTONELLI

In stabile signorile, proponiamo alloggio libero, piano alto vista Po collina, composto da ingresso, salone, due [illegible], cucinotta, doppi servizi.

VANCHIGLIA

Via Torino in stabile fine anni '60 proponiamo luminoso appartamento libero, finemente ristrutturato, composto da soggiorno, tre camere, tinello, cucinino, doppi servizi.

VIA PRINCIPE TOMMASO

In stabile ben abitato e dotato di portineria proponiamo appartamento libero, luminoso, composto da ingresso, 2 camere, cucina, bagno, ripo[illegible].

AGENZIA [illegible]

C.so Fiume, 5 - Tel. 011.6604240

CAVORETTO

In prestigioso complesso residenziale con parco, propo[illegible] elegante appartamento, articolato su due livelli, di soggiorno, 2 camere, cucina, 2 bagni, terrazzo, due posti auto.

[illegible]

In elegante contesto residenziale proponiamo [illegible] lato Po di ingresso, soggiorno, 4 camere, cucina, 2 bagni, ampio terrazzo, [illegible] doppio.

[illegible]

Corso Moncalieri, in palazzina di 3 piani con giardino proponiamo, all'ultimo piano senza ascensore, alloggio composto da ingresso, 3 camere, cucina, piccolo bagno, cantina.

MADONNA DEL PILONE

Via Tonello in palazzina, proponiamo all'ultimo piano, appartamento soleggiatissimo di ingresso, soggiorno, 3 camere, cucina, 1 bagno.

VALSALICE

Strada dei Tadini, in piacevole contesto residenziale nel verde, proponiamo esclusiva casetta ristrutturata disposta su 3 livelli. Indipendente su 3 lati, di soggiorno, pranzo, cucina, 3 camere, studio, 2 bagni, lavanderia, terrazza godibile e 3 posti auto scoperti.

MO[illegible]

Via Garibaldi, 4 - Tel. 011.642563

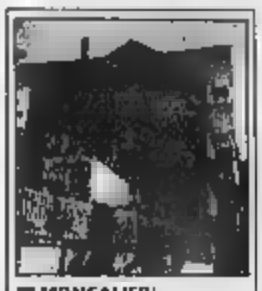

MONCALIERI

Precollina, immerso nel verde, appartamento ultimo piano: ingresso, saloncino, 2 camere, cucina, 2 servizi, mansarda abitabile con camino. Ottima ristrutturazione. Box.

MONCALIERI

Strada Stupinigi, zona comoda ai servizi, 3° piano appartamento composto da ingresso, camera, tinello, cucinino, bagno, ripostiglio, 2 balconi, cantina, box auto.

MONCALIERI

Via Sestriere ultimo piano: appartamento completamente ristrutturato di soggiorno living, tinello, cucini[illegible], camera, camera di disimpegno, bagno, locale mansardato.

[illegible]

Borgo San Pietro, piano alto panoramico ampio appartamento composto da: ingresso, tre camere, cucina, bagno, ripostiglio, cantina, box auto.

[illegible]

Borgo San Pietro, corso Roma, 4° piano ingresso, camera, tinello, cucinino, bagno, ripostiglio, due balconi, cantina.

[illegible]

Via Nizza, 211/A - Tel. 011.6633574

VIA CAMPANA

In signorile stabile d'epoca ampio appartamento composto da ingresso, sala, due [illegible]mere, cucina, spogliatoio, doppi servizi già ristrutturati, balconi e terrazzo.

[illegible]

Via Nizza proponiamo appartamento libero al 2° piano [illegible] ascensore composto da ingresso, camera, cucinetta, bagno, soffitta. Riscaldamento centralizzato.

[illegible] SI P.ZZA [illegible]

Via Nizza proponiamo appartamento libero al 3° piano composto da ingresso, due camere, tinello, cucinino, bagno, doppia esposizione.

VIA PRINCIPE TOMMASO

Proponiamo in stabile signorile con portineria ampio appartamento libero composto da ingresso, salone, 2 camere, cucina, 2 bagni.

VIA TIZIANO

Pressi via Nizza vendiamo appartamento libero spazioso composto da ingresso, 3 camere, tinello, cucinino, bagno. Riscaldamento centralizzato.

[illegible]

C.so Agnelli, 66 - Tel. 011.359393

MIRAFIORI

Via Guala in stabile recente vendiamo ampio appartamento di ingresso, [illegible]loncino, due camere, tinello, cucinino, bagno, ripostiglio, cantina, soffitta.

LARGO TIRRENO

Corso Adriatico propo[illegible] appartamento libero al 1° piano composto da ingresso due camere cucina con angolo cottura bagno L.190milioni.

SANTA RITA

Via Guido Reni proponiamo appartamento panoramico composto da ampio ingresso, saloncino, camera, tinello, cucinino, bagno, cantina, termoascensore.

VIA BENEVAGIENNA

Vendiamo appartamento libero composto da ingresso, due camere, cucina, bagno, cantina, soffitta. lire 150milioni.

SANTA RITA

Via Membarcaro vendiamo appartamento libero di ingresso una camera, tinello, cucinino, bagno da ristrutturare L.87milioni, ottimo affare.

[illegible]

C.so Montecucco, 57 - Tel. 011.3358703

SAN PAOLO

Via Rio De Janeiro, nuova costruzione proponiamo appartamento primo piano riscaldamento autonomo composto da ingresso living su soggiorno, 3 camere, cucina, 2 bagni.

SAN PAOLO

Via Spalato stabile anni sessanta, piano rialzato proponiamo appartamento composto da ingresso, 3 camere, cucina, bagno, balcone, L.200milioni. Adatto anche uso ufficio.

SAN PAOLO

Via Volvera pressi via Di Nanni vendiamo appartamento luminoso spazioso composto da ingresso, 3 camere, cucina, due bagni lire 315milioni.

[illegible]

Via Lancia vendiamo in stabile con ascensore monolocale libero ristrutturato con ingresso, angolo cottura, bagno, soffitta, L.80milioni.

POZZO STRADA

Via Monginevro pressi Parco Ruffini, 4° piano ben tenuto composto da ingresso, due camere, tinello, cucinino, bagno, due arie, L.[illegible].

AGENZIA CIT TURIN

Via P. D'Acaia, 40 - Tel. 011.4332558

C.SO TASSONI

In signorile palazzina proponiamo appartamento con giardino privato di 200mq. ca., di 2 ingressi, salone, cinque camere, tinello, cucina abitabile, tripli servizi, ripostiglio, terrazzino e box per due auto. Trattativa riservata.

CAMPIDOGLIO

C.so Lecce, in stabile signorile un esclusivo appartamento con giardino pensile di 400mq. La disposizione interna dell'alloggio è di 2 ingressi, salone, 4 camere, cucina, 2 servizi, 2 balconi e cantina. Rifiniture particolari. Trattativa riservata.

C.SO TASSONI

Pressi in stabile signorile con portineria vendiamo appartamenti liberi subito di ingresso, 3 camere, cucina e bagno, volendo abbinabili.

C.SO SVIZZERA ADIACENTE

In stabile ristrutturato nelle parti comuni con riscaldamento centralizzato e ascensore appartamento libero di ingresso camera, tinello, cucinino, bagno, cantina e soffitta. Volendo box [illegible].

SAN DONATO

Appartamento libero subito di ampio ingresso, camera, tinello, cucinino, bagno, ripostiglio, cantina e posto auto condominiale non privato.

[illegible] LA

C.so Montegrappa, 84 - Tel. 011.756688

C.[illegible] MONTEGRAPPA

In bella casa proponiamo appartamento finemente ristrutturato eventualmente divisibile di salone, 2 camere, cucina, lavanderia, bi servizi, 2 ripostigli.

PARELLA

In elegante condominio con giardino condominiale vendiamo appartamento libero [illegible] circa 70mq. adatto anche uso ufficio L.130milioni.

PARELLA

A pochi metri da c.so Montegrappa vendiamo in stabile decoroso appartamento libero di 2 camere, cucina, bagno. L.155milioni.

VIA SERVAIS

Adiacenze in elegante condominio degli anni '90 vendiamo appartamento [illegible] salone, 2 camere, cucina, bi servizi, ampio mansardato collegabile box - posto auto.

VIA SERVAIS

Proponiamo appartamento in villa di recente costruzione composto da: salone doppio, 3 camere, cucina, tripli servizi, ampia taverna, giardino circostante, autorimessa.

E SI FINANZIA CON BANCA WOOLWICH.

[illegible]

C.so G.Cesare, 48 - Tel. 011.2481653

■ AURORA

In stabile del 1960 vendiamo appartamento libero: ingresso, 2 camere, tinello, cucinino, bagno, ripostiglio, 2 balconi, cantina L. 165milioni.

■ LARGO BRESCIA

Vendiamo appartamento libero composto da: ingresso, camera, cucina, bagno. [illegible], solaio, riscaldamento autonomo, ristrutturato nel 1995. L.70milioni.

■ L.GO DORA AGRIGENTO

In stabile del 1963 vendiamo splendido attico composto da: ingresso, 2 camere e cucina abitabile, bagno, balcone, terrazzo.

■ BARRIERA DI MILANO

Via [illegible]to, in stabile del 1967 vendiamo appartamento libero composto da: ingresso, due camere, tinello, cucinotta, doppi servizi lire 190milioni.

■ VIA QUITTENGO

Pressi via Bologna vendiamo casa bifamiliare indipendente composta da due appartamenti di 90mq. circa, giardino privato, lire 590milioni.

[illegible]

C.so G.Cesare, 203 - Tel. 011.2427331

■ VIA BOTTICELLI

Adiacente piazza Sofia stabile prestigioso recentissimo appartamento su due piani con mansarda abitabile box terme autonomo finiture superiori, panoramico.

■ VIA SIGNORINI

Pressi piazza Sofia stabile semirecente: ingresso, camera, tinello, cucinino, bagno, balconi, termoscensore ristrutturato L.130milioni.

■ PIAZZA OERNA

In stabile mediosignorile del 1964: ampio monolocale composto da: ingresso, cucinino, bagno, balcone, termoascensore L.64milioni perfetto stato.

■ VIA GOTTARDO

Pressi in palazzina decorsa appartamento libero: ingresso, camera più cameretta, tinello, cucinino, bagno, cantina, termoautonomo lire 125milioni.

■ C.SO GIULIO CESARE

Rebaudengo vendiamo in stabile signorile con portineria appartamento composto da: ingresso, saloncino, 2 camere, tinello, cucinino, bagno, balconi, piano alto.

[illegible]

Via Coppino, 116 - Tel. 011.256969

■ BORGO VITTORIA

Via Cardinal Massaia, spazioso appartamento libero con ottima disposizione interna: ingresso, camera, tinello, cucinino, bagno L.149milioni.

■ BORGO VITTORIA

Via Chiesa della Salute, vendiamo libero camera, cucina, bagno, box auto. Ottimo investimento da reddito L.98milioni.

■ VIA BREGLIO

Adiacente in stabile molto ben tenuto vendiamo appartamento parzialmente ristrutturato composto da ingresso, 2 camere, cucina, bagno, solaio L.122milioni.

■ VOLPIANO

Via Genova proponiamo appartamento libero composto da ingresso, soggiorno living, cucinotta, 2 camere, doppi servizi, box e posto auto L.179milioni.

■ VOLPIANO

In stabile ben tenuto proponiamo spazioso appartamento libero piano alto composto da ingresso, camera, tinello, cucinino, bagno lire 120milioni.

[illegible]

VIII Borgaro, 52/d - Tel. 011.253747

■ MADONNA DI CAMPAGNA

Via Foligno in bello stabile ristrutturato ampio ingresso, 2 camere, tinello, cucinino, bagno, 2 balconi, cantina, termoautonomo L.185milioni.

■ VENARIA

Via Saragat in stabile recente al 7° piano panoramico appartamento composto di: ingresso living [illegible] soggiorno [illegible] angolo cottura, camera, bagno. Termoautonomo lire 169milioni.

■ [illegible] COSSA

In bello stabile del '93, 3° piano proponiamo appartamento finemente ristrutturato di ingresso living su soggiorno, 2 camere, cucinotta, 2 bagni, cantina, box.

■ VIA LUINI

In stabile con ascensore al 4° piano proponiamo ampio appartamento di ingresso, camera, tinello, cucinino, bagno, 2 balconi, cantina. Lire 125milioni.

■ VIA GIACHINO

In stabile anni '40 vendiamo appartamento al 4° piano di ingresso, camera, cucina, bagno, soffitta e cantina, termoautonomo. Ottimo per investimento L.55milioni.

[illegible]

V.le XXIV Maggio, 20 - Tel. 011.4053870

■ COLLEGNO

[illegible] casa dell'83 proponiamo appartamento al quinto piano composto [illegible] ingresso living, soggiorno, tre camere, cucina, due bagni lire 235milioni.

■ GRUGLIASCO

Proponiamo in stabile signorile elegante mansarda arredata e finemente ristrutturata L.75milioni

■ GRUGLIASCO

Pressi Viale Gramsci, vendiamo appartamento libero composto da ingresso, soggiorno, 2 camere, cucina, bagno. Posto auto di proprietà da ristrutturare. Lire 175milioni.

■ GRUGLIASCO

Pressi Viale Rudich vendiamo libero in palazzina appartamento composto da ingresso, camera, tinello, cucinino, bagno, ripostiglio, cantina L.128milioni.

■ GRUGLIASCO

Proponiamo recente ingresso living su soggiorno, 2 camere, cucina, bagno, box auto doppio. Lire 270milioni.

AGENZIA [illegible]

C.so Susa, 50 - Tel. 011.9566022

■ CASCINE VICA

Via Tevere 6° piano proponiamo appartamento composto da: soggiorno, camera, cucinotta, bagno, cantina, posto auto di proprietà in rimessa condominiale. Ampia metratura.

■ CASCINE VICA

Proponiamo villa a schiera recente composta da: salone living, due camere, cucina, due bagni, mansarda, ampio garage, taverna giardino, L.448milioni.

■ RIVALTA

In graziosa zona residenziale proponiamo villa signorile indipendente composta da: salone, living, 3 camere, cucina, bisevizi, terrazzo. Taverna box, giardino L.550milioni.

■ RIVALTA

Viale Cadore recente villa a schiera libera su 3 lati, salone living con camino, 3 camere, cucina, 2 bagni, mansarda con bagno, taverna, garage, giardino.

■ RIVOLI

Corso Kennedy villa indipendente ristrutturata salone, 4 camere, cucina, bisevizi, servizi, garage, taverna, lavanderia, con appartamento indipendente di camera, cucina, bagno. Giardino. Comoda ai servizi

SETTORE FRAZIONAMENTI E CANTIERI-TORINO - C.so Vittorio Emanuele II, 107 - Tel 011.548045

■ [illegible]TA ROMA ANGOLO VIA BUOZZI 5 E VIA AMENDOLA 5/7 ([illegible])

Nel pieno centro della esclusiva [illegible] pedonale a traffico limitato proponiamo in vendita frazionata un prestigioso, sobrio palazzo anni '40 con parti comuni ripristinate e impianti a norma. I singoli luminosi appartamenti, uffici sono liberi e interamente da ripristinare dispongono di servizio portineria, doppi ascensori e riscaldamento centralizzato.

P. 1° - Ammezzato ufficio, loft, negozio, open space, di circa 200mq. In fase di definizione affaccio su via Roma possibile acquisto o affitto.

P. 2° - ufficio locato a ente pubblico di circa 1000mq. Reddito [illegible]. Vendita.

P. 3° e 4° - liberi di 3/4/6/7 camere, servizi e balcone adatti abitazione o ufficio. Vendita L.4.300.000 al mq

P. 5° - Abitazioni, attici liberi di 5/6 camere, cucina, servizi, balconi, piccolo terrazzo. Vendita L.5.200.000 al mq.

P. 6° - Tutto venduto.

E' inoltre disponibile in vendita un sottotetto/magazzino di 170mq Libero. Possibilità permute e mutui personalizzati.

Gabetti 011.548.045 - Internet: http://www.gabetti.it

STABILI IN BLOCCO
RICERCHIAMO IN ACQUISTO
Per nostri selezionati clienti in Torino e zone limitrofe.
Pagamento contanti con atto notarile.
Trattative riservate.
Gabetti - c.so Vittorio Emanuele 107 - Torino
Tel. 011.548045 - Fax 011.5175645
chiedere del responsabile sig. Enzo Fava
e-mail: toubne@gabetti.it

gabetti
spa

Direzione di Torino - Via Buozzi, 10 - Tel. 011.57.672

http://www.[illegible]

SETTIMO
ricerchiamo appartamento libero da proprietario a nostra azienda per propri dipendenti. Pagamento contanti con atto notarile. Gabetti 011-256969

2/8 Prima Cintura Sud

MONCALIERI cascina abitabile, anche da ristrutturare, 3 camere, cucina, servizi, cercasi in acquisto, spesa massima L.100milioni. 011-334008

MONCALIERI centro, alloggio di camere e cucina, privato cerca in acquisto. 011-642438

[redacted] centro, ricerchiamo [redacted] coppia di pensionati, 2 camere, tinello, cucina, bagno, in casa decorosa, pagamento veloce Gabetti 011-642863

MONCALIERI collina o precollina, Testona, Revigliasco alloggio vuoto, mq 50/70, posto auto o box, insegnante acquista da privato 011-644630

MONCALIERI zone adiacenti Borgo San Pietro, alloggio mq 60 circa, acquisto, massima spesa L.180milioni 011-6054951

NICHELINO a Piazza Bengasi, alloggio di recente costruzione, 2 camere, tinello, cucina, cercasi in acquisto Trattative private 011-6890479

MICHELINO/MONCALIERI alloggio di 2/3 camere, cucina, servizi, 2°-3° piano, cerco in acquisto Trattative private 011-6807281

2/9 Prima Cintura Ovest

COLLEGNO Gruglasco a Torino ovest, appartamento mq 60/70 in palazzina condominio, con posto auto o box, eventuale acquisto con pagamento a contanti 0335-5622893

COLLEGNO Gruglasco alloggio di camere, tinello, cabinato, bagno, no ascensore, acquisto Solo privati. 0337-337065

COLLEGNO alloggio di 2 camere, cucina, bagno, cercasi in acquisto. Tel pasti 011-4110775 - 0339-3105880

COLLEGNO
ricerchiamo per giovane coppia, 2 camere, tinello cucinino in zona luminosa e tranquilla Definizione rapidissima. Gabetti 011-4053870

GRUGLIASCO Viale Gramsci a limitrofe zone indicabile, anche con vecchi fabbricati da demolire, privato cerca in acquisto Tel pasti 011 7803106

GRUGLIASCO presso Corso Torino, Via Lamarmora, [redacted] Cascinino, libero, camera, cucina, bagno acquisto 011-788877 - 0338-2147460

2/10 Piemonte

ACQUISTASI casetta rustica, con terreno nella pianura cuneese verso Fossano Pagamento contanti Cambiaeddie 0121-374223

ACQUISTASI villetta o alloggio in villa, con giardino zona Cuneo verso Fossano Pagamento contanti Cambiaeddie 0121-374223

AVIGLIANA/BUSSOLENO (TO) zona tranquilla industriale mq 5.000 circa, cerco in acquisto 0122-38341

BARDONECCHIA (TO) bilocale arredato cerco in acquisto 011-720132

BARDONECCHIA (TO) bilocale con balcone esposto a Sud acquisto da privato 0335-5609190

BARDONECCHIA (TO) trilocale soleggiato preferibilmente arredato e con posto auto coperto, acquisto da privato Pagamento in contanti 011-9106519

BARDONECCHIA (TO) bilocale soleggiato, preferibilmente con posto auto coperto, acquisto da privato 011-7714787

BASSAMEDIA VALSUSA (TO) rustico possibilmente indipendente, con terreno, cercasi in acquisto Tel ufficio 011-9178003

CANAVESE (TO) rustico indipendente 4 lati, già abitabile almeno in parte, ampio terreno circostante cerco urgentemente in acquisto 011-930/9613

CANAVESE Lanzo, salvabile rustico indipendente subito abitabile, cerco in acquisto, massima spesa L.40milioni. Pagamento contanti 0335-5202404

CARMAGNOLA (TO) alloggio di 2 camere, tinello, cucinotta o piccola cucina, bagno, ripostiglio, privato cerca in acquisto tra privato 011-9722211

CASA di [redacted], anche da ristrutturare, indipendente, con molto terreno circostante, acquisto per agriturismo. Conclusione veloce Centrale-lecle 011-530183

CASCINE VICA (TO) zona San Paolo, Piazza Repubblica o limitrofe, alloggio da mq.100, ampio salone, privato acquista 0335-5691508

CERCASI in acquisto alloggio nella prima collina di Torino sud, zone Vinovo, Candiolo, Orbassano, Castagnole, La Loggia, Candiolo, None e [redacted] Cambiaeddie 0121-374034

CHIERI [redacted] (TO) Pavarolo, [redacted] indipendente acquisto, spesa massima L.400milioni [redacted] serali 011-9414755

CHIERI (TO) appartamento recente costruzione piano alto, mq 80/100, con box, [redacted] in acquisto 011-9609512

CIRIE' (TO) e dintorni, rustico o casetta, possibilmente con terreno circostante, cercasi in acquisto Trattative solo con privati 0330-[redacted]

CIRIE' (TO) e dintorni, alloggio [redacted] casa in acquisto 011-9705520

KM.25 DA TORINO casetta o villetta anche bisognose, acquisto [redacted]

KM.30 DA TORINO casetta libera su 4 lati, da ristrutturare, con terreno di mq 3000 altitudine ml 600/700, cercasi in acquisto 011-7707151

LEINI' (TO) 1ª cintura Nord alloggio mq.80/90, luminoso, termoautonomo, box, acquisto privatamente 011-9975800

ORBASSANO (TO) alloggio di 2 camere, cucina abitabile, libero primavera 2000, cerco in acquisto spesa massima L.170milioni Trattative private 011-262982

QUALSIASI ZONA provincia di Torino, casetta subito abitabile, cercasi in acquisto con pagamento in contanti, max L.150milioni No perditempo 0338-6922516

[redacted] (TO) e dintorni, [redacted], privato cerca in acq[redacted], [redacted] massima L.350/370milioni solo da privati 0339-8993707

RIVOLI Collegno Aeroporto, Massaua, 2 [redacted], [redacted]. 2° piano, p medio, no [redacted], mq.70, da privato, L.160-170milioni Tel serali 011-9582417

RIVOLI Rivalta Alpignano e limitrofe, [redacted] mq.100 cerco in acquisto con spesa massima di L.200milioni Trattative private. Serali 011-9672425

RIVOLI
centro, ricerchiamo per giovani sposi, appartamento di mq 50 - 80, stabile decoroso. Spesa massima L.140milioni Richiesta urgente Gabetti 011-9566022

RIVOLI/ALPIGNANO (TO) recente, piccolo condominio, trilello 1/2 camere, servizi, cantina, termoautonomo box, acquisto da privati 011-9564172

RIVOLI/ALPIGNANO (TO) villa unifamiliare casetta, rustico anche da ristrutturare o terreno edificabile civile abitazione, acquisto 011-9566717

TORINO E PROVINCIA terreni edificabile, varie metrature, per costruzioni di villette o capannoni industriali acquisto [redacted]

[redacted] **CERRINA/CRESCENTINO** Cigliano, Buruna, portico o rustico, privato cerca in acquisto, massima spesa L.10milioni 011-9151541

VOLPIANO (TO) San Benigno, alloggio di 2/3 vani, servizi, box, termoautonomo, cerco in acquisto con pagamento in contanti 011-9689377

2/11 Valle d'Aosta

COURMAYEUR in centro, bilocale soleggiato, perfettamente arredato e con posto auto coperto, acquisto da privato P[redacted] contanti 011-0105510

2/12 Liguria

ANDORA (SV) bilocale panoramico, soleggiato, semiarredato o grande balcone vivibile, no piano terra, privato acquista da privato Sera 011-2057711 0338-2352659

BORDIGHERA (IM) alloggio di 2 camere, cucina, servizi, buona posizione, ottimo stato, privato acquista Tel serali 011-2236456

BORGHETTO S.SPIRITO (SV) bilocale privato acquista da privato 011-746478 0347-9653889

LAIGUEGLIA (SV) collina, casa vista mare, indipendente giardino privato cerca in acquisto 0141-877446

LOANO (SV) Finale Ligure o Pietra Ligure, alloggi vicino al mare anche in epoca o da ristrutturare acquisto a modico prezzo 011-346779

SANREMO (IM) zona tranquilla, comodo negozi, alloggio soleggiato 2 camere, cucinotta, servizi, terrazzo, cerco in acquisto [redacted] privati 011-3183759

SANREMO (IM) zona centrale, alloggio bilocale, termoautonomo, balcone, anche arredato acquisto da privati 011-6062719

SAVONA in provincia, vicino mare, acquisto esclusivamente da privato, ampio monolocale [redacted] 011-9881872

SPOTORNO B ALBENGA (SV) bilocale eventualmente da ristrutturare, privato acquista da privato, spesa massima L.90/100milioni. 011-8042336

3 APPARTAMENTI, VILLE, TERRENI
[redacted] offerta

3/1 Torino Centro e Collina

ADIACENTE Corso Regina, appartamento integralmente ristrutturato, tre camere, cucina e bagno, riscaldamento, L.1.200.000. Pizzi 011-6629077

ARSENALE VIA alloggio particolare, signorile, salone con veranda, 2 camere mansardate, spogliatoio, grande cucina, bagno libero garantito L.1.700.000 0335-8379099

BERTOLA VIA piccola soffitta, letto matrimoniale, lavabo interno, servizio esterno, affittasi solo uso pied-a-terre, [redacted] mensili 0338-3743278

BOUCHERON VIA alloggio affittasi a ragazza [redacted] trasferta. 011-5175502

CAIROLI CORSO alloggio 1° piano ultimo completamente nuovo, cucina in muratura, affitto equo, richiedesi buona uscita per ristrutturazione totale 0347-4576384 0347-8245218

CAIROLI CORSO veranda, appartamento affittasi a L.350.000 Referenze Richiedesi buona uscita per lavori eseguiti. L.25milioni 0338-9245218

CENTRALISSIMO appartamento arredato, di camera, cucina, bagno, riscaldamento autonomo, affittasi a referenziati uso salvano 011-6594571 0339-7158362

CENTRALISSIMO bilocale con servizio, angolo cottura, arredo nuovo, affittasi a L.600.000 più spese 011-533471

ASSOCIAZIONE PROPRIETARI
UNIONCASA
AVVISO [redacted]
E OPERATORI [redacted]
CONSULENZA E ASSISTENZA GRATUITA SULLA APPLICAZIONE DEGLI
[redacted] EVI FISCALI
A FAVORE DI PROPRIETARI E INQUILINI INERENTE LA NUOVA LEGGE SUI CONTRATTI D'AFFITTO
TEL. 011/59.15.31
SEDE PROVINCIALE DI TORINO
C. GALILEO FERRARIS, 132

CENTRO alloggio di 3 camere, cucina, bagno, 1° piano, affittasi 011-6692696

COLLE MADDALENA in palazzina con parco, 2° p., ascensore, 2 camere, salone, cantina, risc centrale, privato affitta Tel. ufficio 011-2104149

CORSO GALILEO piano alto, ristrutturato living su salone, 2 camere più studio cucina abitabile, bagni, ripostiglio, cantina Tel 011-4330247

CORSO INGHILTERRA 2 camere tinello cucinino, 1° piano, in casa signorile, affittasi Nuova Sia 011-7715000

CORSO TURATI
fronte Maratona, appartamento ristrutturato, ben arredato, di ampio ingresso, salo[redacted] bagno, L 1 600 [redacted] 011-57672

CRIMEA [redacted] ristrutturato, [redacted] 1° piano, 3 camere, cucina, bagno 2 ripostigli, 2 balconi, libero da novembre, affittasi a privato 011-6601886 011-6813193

CROCETTA
[redacted] degli Abruzzi, appartamento doppi ingressi soggiorno, studio, cucina 2 camere, 2 bagni box, L 2 200 000 Gabetti 011-57672

CROCETTA V Verzuzzano alloggio 2 camere, cucina, servizi, termoautonomo, no ascensore, affittasi a referenziati 011-8345053 011-530577

CROCETTA appartamento mq 90 3 vani cucina ingresso bagno, ammobiliato affittasi L.1.400.000 comprese spese escluso riscaldamento 011-8190243

CROCETTA arredato elegantemente, bella casa, bilocale vuo 2°casa affittasi a L.700.000 Tel ore 10-12-15 18 011-3090070

CROCETTA in casa d'epoca sala camera e cucina, affitto a lavoratori dipendenti Richiesta L.850.000 Trattative private Dopo ore 20 0328-2128631

CROCETTA in corso vuoto pressoché 4° piano salone, 3 camere, cucina grande 2 bagni, cantina, ristrutt., portineria 2 ascensori, affitto. 011-501643

CROCETTA zona ristrutturata piano rialzato 2 camere tinello cucinino bagno, recente affittasi a studentesse non residenti, uso transitorio 0335-467542

GRAN MADRE alloggio signorile, arredato, 3 spaziosi vani, servizio, affitto a privato referenziato 011-8196774

GRAN MADRE casa signorile, portineria, ascensore, 4° piano, graziosa mansarda arredata, ampia camera notte/giorno, angolo cottura e bagno Furbatto 011-544566

MANSARDE arredate, con servizio parziale da L.200.000 e servizio completo da L.300.000 Tel 011-3198865 Immobiliare Angelica

MARCONI CORSO alloggio signorile, 2 camere, 2 bagni, doppio ingresso, cucina, ascensore, portineria, affittasi 0336-616723

MARCONI CORSO zona, in appartamento camera singola, libera da dicembre, affittasi a ragazze per condivisione, L.300.000 mensili 011-7425340 0347-2853975

MATTEOTTI CORSO zona, alloggio mansardato ed arredato, soggiorno, angolo cottura camera, bagno, affittasi a privati L.900.000 0338-617333

MAURIZIANO alloggio di 2 camere, cucina, bagno, riscaldamento autonomo, affittasi a studenti universitari o non residenti 011-3196116

MONTEVECCHIO VIA presso V Sacchi monocamera arredata bagno, no cucina, affittasi uso pied-a-terre L.1.350.000 bimestre più cauzione, 011-542054

MUNICIPIO romanzo bella casa d'epoca, ascensore, mansarda arredata, bagno con[redacted] riscaldamento autonomo affitto L.550.000 + spese 0335-7031746

PE ODDONE CORSO presso libero doppio ingresso, ampio salone camino 4 camere, tinello, cucina, bagno servizi, ripostiglio L.1.500.000 più spese 011-4364397

PALAZZO DI CITTA' PIAZZA alloggio mansardato, condiviso con ragazza o donna referenziata 0339-3456251

[redacted] d'epoca appartamento mq 120, cucina abit con camino, 4 camere, bagno, 2 balconi, p auto, affitto a L.1.300.000 011-5175858 02-39215071

PESARO VIA monolocale, entrata, soggiorno, cucinino, bagno, 2 balconi, cantina, 2°p vendesi 011-7395009

[redacted] **CRIMEA** presso lussuoso, panoramico, mq 210, salone 3 camere, cucina abitabile, 3 bagni, armadi muro, terrazzo, 2 box, cantina, affittasi a referenziati 011-8345053 011-530577

CROCETTA appartamento mq 90 3 vani cucina ingresso bagno, ammobiliato affittasi L.1.400.000 comprese spese escluso riscaldamento 011-8190243

CROCETTA arredato elegantemente, bella casa, bilocale vuo 2°casa affittasi a L.700.000 Tel ore 10-12-15 18 011-3090070

CROCETTA in casa d'epoca sala camera e cucina, affitto a lavoratori dipendenti Richiesta L.850.000 Trattative private Dopo ore 20 0328-2128631

CROCETTA in corso vuoto pressoché 4° piano salone, 3 camere, cucina grande 2 bagni, cantina, ristrutt., portineria 2 ascensori, affitto. 011-501643

CROCETTA zona ristrutturata piano rialzato 2 camere tinello cucinino bagno, recente affittasi a studentesse non residenti, uso transitorio 0335-467542

GRAN MADRE alloggio signorile, arredato, 3 spaziosi vani, servizio, affitto a privato referenziato 011-8196774

GRAN MADRE casa signorile, portineria, ascensore, 4° piano, graziosa mansarda arredata, ampia camera notte/giorno, angolo cottura e bagno Furbatto 011-544566

MANSARDE arredate, con servizio parziale da L.200.000 e servizio completo da L.300.000 Tel 011-3198865 Immobiliare Angelica

MARCONI CORSO alloggio signorile, 2 camere, 2 bagni, doppio ingresso, cucina, ascensore, portineria, affittasi 0336-616723

MARCONI CORSO zona, in appartamento camera singola, libera da dicembre, affittasi a ragazze per condivisione, L.300.000 mensili 011-7425340 0347-2853975

MATTEOTTI CORSO zona, alloggio mansardato ed arredato, soggiorno, angolo cottura camera, bagno, affittasi a privati L.900.000 0338-617333

MAURIZIANO alloggio di 2 camere, cucina, bagno, riscaldamento autonomo, affittasi a studenti universitari o non residenti 011-3196116

MONTEVECCHIO VIA presso V Sacchi monocamera arredata bagno, no cucina, affittasi uso pied-a-terre L.1.350.000 bimestre più cauzione, 011-542054

MUNICIPIO romanzo bella casa d'epoca, ascensore, mansarda arredata, bagno con[redacted] riscaldamento autonomo affitto L.550.000 + spese 0335-7031746

PE ODDONE CORSO presso libero doppio ingresso, ampio salone camino 4 camere, tinello, cucina, bagno servizi, ripostiglio L.1.500.000 più spese 011-4364397

PALAZZO DI CITTA' PIAZZA alloggio mansardato, condiviso con ragazza o donna referenziata 0339-3456251

[redacted] d'epoca appartamento mq 120, cucina abit con camino, 4 camere, bagno, 2 balconi, p auto, affitto a L.1.300.000 011-5175858 02-39215071

PESARO VIA monolocale, entrata, soggiorno, cucinino, bagno, 2 balconi, cantina, 2°p vendesi 011-7395009

[redacted] **CRIMEA** presso lussuoso, panoramico, mq 210, salone 3 camere, cucina abitabile, 3 bagni, armadi muro, terrazzo, 2 box, cantina, grande soffitta. Solo referenziati. Ambrosiano 011-6598765

PORTA NUOVA arredato, camere, cucina, ingresso bagno, terrazzo, affittasi uso signorino max 2 persone a L.600.000 più spese Serali 011-5503063

PRINCIPE TOMMASO VIA signorile, 3 camere, cucina, bagno, termoautonomo, affittasi. Tel dalle 14 alle 16 011-7765780

SAN F.D'ASSISI VIA soffitta luminosa, letto matrimoniale nuovo, lavabo e bidet, servizio [redacted] pied-a-terre, [redacted] mensili 0335-[redacted]

SAN MASSIMO VIA piano terra, camera, soggiorno, bagno, riscaldamento autonomo, affittasi 0347-5563209

SAN SECONDO VIA zona Maurizio, camera, tinello, cucinino, affittasi a referenziati. Tel ore 14/15 011-7765780

STATUTO PIAZZA in zona, monocamera arredata, uso pied-a-terra, affitto a non residente 011-723625 0347-5225379

STATUTO PIAZZA alloggio di camera, cucina, tinello, servizi in casa signorile, affitto a 1-2 studenti italiani Tel. pasti 011-7497678

VALENTINO signorile stilico, ingresso, salone, tre camere, cucina, doppi servizi, cantina. Benar 011-42591

VIA CERNAIA (vicinanze) vuoto, ristrutturato, ingresso, salone, 3 camere, cucina arredata, bagno, lavanderia Tel. 011-4330247

VIA ORMEA in residence, monolocale con angolo cottura e bagno mq 30 immobiliare Valentino 011-3160161 dalle 9.00 alle 12.00.

VITTORIO PIAZZA presso, arredato, soggiorno, 2 camerette, cucina, bagno, ascensore, privato affitta a non residenti o studenti. Sera 011-8126045

VITTORIO PIAZZA alloggio ristrutturato, [redacted] pantamento [redacted], ingresso living, 2 camere, bagno, cercasi studentessa [redacted] condivisione spese affitto. 011-267606

3/2 Torino Nord

BORGO VITTORIA V Racconigi, in stabile ben tenuto, luminoso, 2 camere, cucinotta, servizi, balcon su 2 aie, affitto. Tel. serali 011-2483767

BORGO VITTORIA cerco lavoratrice per condividere ampio alloggio arredato, cucina, camera indipendente, L.300.000 011-210412 - serali 0348-2436277

CHIESA DELLA SALUTE [redacted] 2 camere, tinello, cucinino, ingresso, bagno, cantina, affittasi a privati referenziati L.750.000 Tel. ore 19/20 011-219911

DON BOSCO VIA bilocale affittasi a [redacted] a L.550.000 mensili più spese Trattative private 0368-7715608

FOLIGNO VIA p rialzato, ingresso, [redacted], cucina, ripostiglio, bagno, balconcino, non arredato L.650.000mese + termocentrale Parisi 011-2266493

GORRESIO VIA bellissimo alloggio signorile, mq.90, termoautonomo, privato affitta solo a dipendenti L.1milione Tel dalle ore 15/20 0339-4467886

[redacted] CORSO adiacente, ampio ingresso, camera cucina, bagno, 3°piano, con ascensore, [redacted] privatamente 0338-4413413

LESSONA VIA alloggio di camera, tinello, cucinino, bagno, ingresso, 4°piano, 2 ele. affittasi palmi in stanza. 011-752052

LIVORNO VIA mansarda con servizi, affittasi uso pied-a-terre a referenziati residenti in Torino L.320.000 mensili Cauzione L.650.000 011-4113318

MADONNA CAMPAGNA V.Cuneo Saluzzo, camera, tinello, servizi, arredato, affitto a studenti universitari o trasferte L.800.000mese 011-252423 0347-0308368

MADONNA DI CAMPAGNA alloggio di tinello, cucinino, 2 camere servizio, privato affitta a privato referenziato 011-9571014

MADONNA DI [redacted] [redacted] pianta Spina Reale, in palazzina, alloggio di camera, cucina bagno, arredato, L.700.000 comprese spese 011-250312 011-215871

PARELLA camera, tinello, servizi, arredato, affittasi a uomo solo non residente Tel serali 011-722932

PRINCIPE D'ANALT VIA monolocale mq.35, ristrutturato, termoautonomo, affittasi 0335-6141037

[redacted] [redacted] [redacted] ristrutturato, arredato alloggio [redacted], affitto a L.800.000 mensili a dirigenti funzionari in trasferta 0347-6773397

SERVAIS VIA alloggio in complesso residenziale, 3 camere, cucina, ingresso, ripostiglio e garage privato affitta 011-8191235

SVIZZERA CORSO mq.125, 4 camere, bagno, cucina abitabile, grande ripostiglio, ingresso cantina, proprietario affitta a L.1.250.000 0338-7258053

TOSCANA LARGO vuoto, 2 camere, tinello, cucinino luogo cantina, decoroso, 3° piano. Patti chiari. referenze. L.800.000 + spese Pasi 011-447562

UMBRIA PIAZZA [redacted] luminoso, 3 camere, cucina servizi, riscaldamento centralizzato, affitto a persone referenziate L.1milione più spese Sera 011-488860

VENEZIA CORSO a Piazza Sirtori, [redacted] arredati elegantemente, affittasi 0339-4596763

VIA OGLIANICO alloggio completamente ristrutturato, ingresso, camera, tinello, cucinino Studio Data affitta 011-8127700

3/3 Torino Est

BARRIERA DI MILANO alloggio di ingresso, tinello, angolo cottura, 2 camere, cantina e garage affittasi 011-9244025

BARRIERA DI MILANO alloggio [redacted] 4 vani e servizi affittasi uso bambinaio. Referenze 011-8178067

BARRIERA DI MILANO alloggio di 4 camere, balcone verandato, tutto ristrutturato, [redacted] a L.600.000 011-2281319

BARRIERA DI MILANO camera arredata, affitto personalmente presso abitazione privata, a persona sola referenziata in trasferta No cucina 011-2052336 0348-4203874

BELGIO CORSO monolocale vuoto, servizi, mq.13 5 totali, terzo centralizzato, balcone, piano rialzato, affitto a studente referenziato 0335-8223626

[redacted] CORSO appartamento libero, in casa signorile, 2 camere, cucina, ingresso, bagno, affitto a persone referenziate. No perditempo 0339-4596753

REGIO PARCO alloggio vuoto, camera, tinello, cucinino, 7°piano, affitto 0338-3757885

SALERNO VIA zona Valdocco, alloggio di 2 camere, cucina, ingresso, bagno, affitto a L.650.000 mensili. 011-854783

SASSI appartamento di 2 stanze, cucina, servizi, box, zona precollinare, parco condominiale, affittasi. Tel. dopo le ore 21 0175-74554

SOFIA PIAZZA 1°piano con ascensore, alloggio di 2 camere, cucina grande, mq 90 circa più terrazzo, affittasi 011-8193208

VERCELLI CORSO vuoto, alloggio ingresso, camera, cucina, salone, servizi, ristrutturato, affittasi 0335-5271604

VERCELLI CORSO alloggio di camera, tinello, cucinino, molto bello, privato affitta a giovane sposi referenziati. Tel. serali 011-2035516

VERCELLI CORSO camerone arredato, stufa metano, WC esterno, affittasi solo uso abitativo a pied-a-terre. Richiesta L.220 000 spese comprese. 011-504492 0329-2121152

VICENZA VIA in stabile recente, alloggio vuoto di camera, soggiorno, servizi, privato affitta a referenziati. Tel. pomeriggio 0347-1488443

3/4 [redacted]

BENEDETTO CROCE [redacted] alloggio di camera e cucina, affittasi 011-615569

CORSO TRAIANO ristrutturato, salottino, due camere, cucina (arredata), servizi [redacted] cassa 011-3656536

GENOVA VIA in bell appartamento arredato, 3 camere, cucina, bagno, 2 ragazze referenziate cercano collega per condividere affitto 011-6507616

MADAMA DELLE ROSE VIA ammobiliato, 3 camere, cucina, saloncino, balcon, ascensore, riscaldamento centrale, affittasi Tel serali 011-9986220

MIRAFIORI SUD 40enne referenziata cerca ragazza per condivisione appartamento da lunedì a venerdì. Richiesta L 330 000 comprese spese. 011-3813144

[redacted] SUD camera doppia in alloggio arredato e confortevole, affittasi [redacted] sa. 011-3177230

MIRAFIORI appartamento mq 140, completamente arredato, 3 camere letto, salone, cucina, 2 servizi, lavatrice e TV, [redacted] Referenze 011-3472412

NEGARVILLE VIA presso Fiat Mirafiori, monolocale con bagno, ammobiliato, [redacted] L.500 000 mensili più spese. Tel. 9-1[redacted] 19 011-3171620 [redacted]

PALAZZO DEL LAVORO [redacted] completamente arredato, 2 camere, ingresso, cucinino, servizi, ripostiglio, affittasi a studenti non residenti. 011-6635401

PONCHIELLI VIA alloggio di 3 camere, tinello, cucinino, bagno, ripostiglio, cantina, affitto Tel mattino 011-593185

SIRACUSA CORSO alloggio arredato, camera, cucina, servizi, terma centralizzato, privato affitta 011-3099080

TRAIANO CORSO adiacenze Fiat, alloggio di camera e cucina, arredato, termoautonomo, portineria, affittasi a non residenti per 1 anno Trattative private 011-7390823

TRAIANO CORSO arredato, 2 camere tinello, cucinino, posto auto in cortile, 2°piano signorile, affittasi a funzionari, dirigenti, anche uso studio 011-8906361

VIGLIANI VIA 2 camere, cucina abitabile, bagno, entrata, 2 balconi, arredato, posto auto, affittasi a referenziati Tel. pasti 011-343211

3/5 Torino Ovest

ADRIANO PIAZZA alloggio di 2 camere, cucina abitabile, bagno, cantina, affittasi a referenziati. libero dicembre. 011-4473267

ADRIANO PIAZZA alloggio signorile, 3°piano, salone, camera, cucina, balconcino, ingressi, mq.110, L.1.200 000 più [redacted] 011-591531

ADRIANO PIAZZA arredato, 5 camere, [redacted] na, servizi, cantina, casa signorile, libera 01/01/2000, L.850 000. 011-3820679 0338-8709254

AGNELLI CORSO alloggio 3 camere, tinello cucina, bagno, cantina, bella posizione, privato affitta a referenziati. 011-3193699

BERNINI PIAZZA adiacente, in casa d'epoca, piano rialzato, camera, cucina, bagno, privato affitta a persona referenziata. 011-4375005

BORGO SAN PAOLO alloggio di 4 camere, uso studio, libero subito, 4°piano con ascensore, pleno condizionato, affitto. Tel. ore 16/18 011-336432 011-326306

CENISIA/SAN PAOLO camera doppia in coabitazione, affittasi solo a studentesse o lavoratrici non fumatrici 011-3856785

CORSO MONTE CUCCO
appartamento ristrutturato, ben arredato di salotto con angolo cottura, [redacted] L.1.200 000. Gabetti 011-57672

CORSO ROSSELLI alloggio piano rialzato, adatto uso ufficio o abitazione, ingresso, 2 ca[redacted], tinello, cucinino, servizio Studio Data affitta 011-8127700

CORSO VITTORIO Emanuele, affittasi, mq 60, ingresso, due camere, cucinotta, bagno Immobiliare Valentino 011-3160161 dalle 9.00 alle 12.00.

FREJUS VIA graziosa soffitta con frigo bar letto matrimoniale, bagno con doccia, solo uso pied-a-terre, no stabilopone. L.380.000/mese 0339-7999483

FREJUS VIA ingresso, 2 camere, cucina, bagno, ripostiglio, cantina, arredato ristrutturato, termoautonomo, affitto a L.950 000 mensili 0141-594330

FREJUS VIA monocamera con ingresso bagno signorilmente arredata professionista affitta per condizione spese a persona matura 011-817101

FREJUS via zona casa signorile piano rialzato, camera, tinello cucinino bagno, ripostiglio, camera, privato affitta 0335-793879

MASSAUA PIAZZA vuoto soleggiato, piccola palazzina ristrutturata, ingresso, 2 camere soggiorno, cucinino, bagno, affitto referenziato 011-797331

PALMIERI VIA casa signorile, 2 alloggio di 4 camere e servizi e 8 camere, doppi ingressi e doppi servizi affittasi 0338-3299246

PARCO RUFFINI alloggio arredato, casa signorile, ampio giardino condominiale, 3 camere, 2 servizi, termoautonomo, box doppio, affittasi uso foresteria 011-350423 011-321488

POZZO STRADA
affittasi ingresso, camera, tinello, cucinino, bagno, 2 balconi, a L.550.000, patti in deroga. Centro Informazione Alloggi 011-4337177

POZZO STRADA in/mandato, salone, camino, angolo cottura, 2 camere, bisettori, libero febbraio, L 900 000 Bmar 011-43591

RACCONIGI CORSO vicinanze, arredato, 5°piano, 3 vani con [redacted] affittasi [redacted] 5041231

S.MARINO VIA presso P.Montanari, ingresso, tinello, cucinino, [redacted] bagno, ripostiglio, 2 ane, 2 balconi, camera 6°piano termo centralizzato [redacted] 011-3293102

SAN PAOLO
Via Rivalta, affittiamo appartamento arredato di ingresso, 2 camere, tinello, cucinino, bagno, L.800 000. Gabetti Settore Affitti 011-57672

SAN PAOLO alloggio di 2 camere e cucina, vuoto, affittasi 011-5130462

SANTA RITA alloggio di 3 camere e cucina vuoto, affitto 011-5130462

SANTA RITA alloggio vuoto luminoso, 2 camere, cucinino, bagno affittasi solo a referenziati a L.800 000 più spese 011-9581891

SANTA RITA alloggio mq 90 circa arredato affittasi [redacted]

SANTA RITA camera doppia in alloggio fronte parco, affittasi a studentesse o impiegate. Uso cucina L.380.000 tutto compreso 011-251780

VALDIERO LARGO alloggio di cucina, camera letto e mansarda, completamente ristrutturato, termoautonomo, L 600 000 mensili comprese spese 0348-3455350

3/6 Prima Cintura Nord

VENARIA mq 80, 1°p. ascensore, 2 camere, tinello, cucinino, bagno, ripostiglio, balcone, cantina, affitto L 950 000, contratto anni 4+4 011-4524654

3/7 Prima Cintura Est

PINO TORINESE
centro, affittiamo casa d'epoca ristrutturata, soggiorno, cucina, pranzo, 4 camere, 3 bagni, taverna, cantina, L 1 700 000 Gabetti 011-57672

PINO TORINESE in palazzina liberty, 3 camere, cucina, bservizi, doppio box, giardino privato affitto a L 1 800 000 mensili 0368-534510

PINO TORINESE in bifamiliare, panoramica, salone, 3 camere, cucina, bservizi, box doppio, giardino privato Gedim 011-[redacted]

PINO TORINESE villetta ingresso soggiorno 2 camere, [redacted], 5 bagni, [redacted] L 1 800 000 Bmar 011-43591

SAN MAURO alloggio [redacted] arredo con ragazza, L 300 000 tutto compreso 0338-4088455

SETTIMO TORINESE zona Borgo Nuovo, alloggio di 3 camere, servizi, riscaldamento autonomo, affittasi 011-8958090

SETTIMO TORINESE zona centrale, [redacted] indipendente, alloggio arredato, 2 camere, ingresso cucina, bagno, affitto a L.700 000 mensili più spese 011-4365515

3/8 Prima Cintura Sud

FORNACI BEINASCO alloggio molto grande, camera, cucina, ingresso, bagno, [redacted] ristrutturato, affitto a L 700 000 a referenziati 0338-5609255

FORNACI BEINASCO mansarda uso pied-à [redacted] affitto 0338-5609255

MONCALIERI Corso Trieste, vista collina bellissima bilocale [redacted], privato affitta a privata referenziata. 0339-1949752

MONCALIERI Strada Revigliasco, p.rialzato, mq 100, 3 camere, cucina, box+cant, immerso in giardino condominiale affittasi privatamente 011-3833229

MONCALIERI Via Puccini alloggio mq [redacted] piano rialzato, privato affitta 011-641106

MONCALIERI alloggio in camera cucina angolo cottura ingresso, bagno affittasi 011-635454

NICHELINO centro alloggio arredato, camera tinello ingresso cucinino bagno, affitto uso transitorio a persone referenziate 011-622615

NICHELINO centro, V.Torino, prestigioso alloggio oltre mq 200, 2 camere, cucina, 2 bagni, cantina, termoautonomo, L 1 300 000 mensili più spese 011 2258366

3/9 Prima Cintura Ovest

COLLEGNO alloggio 2 camere tinello, cucinino bagno, cantina patti in deroga, referenziati New House 011-789858

3/10 Piemonte

ALBA (CN) Corso Langhe, alloggio cm 100 2 bagni, box, libero subito, affittasi a referenziati 0125-44936

ALPIGNANO (TO) appartam[redacted] di 5 camere, affittasi. 011-9675854

ALTA VALLE SUSA vicino piste sci, bella ristrutturata per ristorante, con ampio parcheggio, affittasi. 0328-2183758

ALTA VALLE SUSA (TO) alloggio 4/6 posti letto termoautonomo, camerata a legna, affittasi 011-4151803

AOSTA DI CHIAVENO (TO) monolocale 4 posti letto, arredato con bagno, [redacted] 011-6270483

ARAMENGO (AT) villetta a schiera, [redacted] arredata, uso vacanze, 2 camere, soggiorno con camino, cucina, doppi servizi, orto affitta si 0141-909171

ARTESINA (CN) località sciistica a m 400 slm, monolocale e bilocale, arredati, adiacenze piste affittasi a referenziati Tel serali 011-9912681

ASTIGIANO casetta in centro abitato, [redacted] cortile e garage, riscaldamento, telefono, privato affitta a L 500.000 mensili 011-5213602 0360-666947

ASTIGIANO collina, in cascinale ristrutturato, 2 alloggi nuovi, riscaldamento autonomo, cortile con parcheggio interno, affittasi 0141-909171

AUCHAN (3° mezzi) alloggio vicino scuole 3 camere, tinello, cucinino, ripostiglio, bagno e camera, 2 balconi, affitto a L.700 000. 011-698838?

AVIGLIANA (TO) appartamento mq 75, zona [redacted] mt 200 stazione FF.SS., piccola costruzione soleggiata, affittasi libero dal 1°febbraio 011-9312291

AVIGLIANA (TO) ampio alloggio come nuovo, salone cucina 2 camere, bagno, ripostiglio 2 balconi cantina, possibilità box, affitto 0335 6980366

BARDONECCHIA SAVOIARDI (TO) bilocale mansardato, tranquillo, ben arredato, vista panoramica, 4 posti letto, affittasi, no animali 0335-5312887

BARDONECCHIA (TO) monolocale arredato, centrale. Via Medail, affittasi annualmente a prezzo da concordare Tel serali 011-912766

BARDONECCHIA (TO) 4/7 posti letto, ristrutturato posto, affittasi. Tel. dopo ore 17 0339-4035295

[redacted] (TO) signorile arredato, 4 posti letto, camera, tinello, cucinino, bagno, balcone soleggiato affitto dal 20/01 al 08/01 a famiglie 011-3291549 0338-7643818

BARDONECCHIA (TO) Melezet, 3 camere, soggiorno servizi, casetta rustica, indipendente, ampio corso affittasi per stagione invernale. 011-8000091

BARDONECCHIA (TO) alloggio 2°casa, camera cucina servizi, ammobiliato, affittasi 0122-99042

BARDONECCHIA (TO) fronte Campo Smith, alloggio nuovo soleggiato 2 camere, angolo cottura, ingresso bagno affitto stagione invernale 0338 5809364

BARDONECCHIA (TO) Via Medail, monolocale con giardinetto soleggiatissimo, 3 posti letto garage, affitto stagione invernale 011-9191235

BARDONECCHIA (TO) posizione panoramica su 2 piani 6/7 posti letto, soggiorno con camino affitti dicembre e gennaio a L 4milaoni 011 535463

BARDONECCHIA (TO) vicino V.Medail recente, alloggio 3/5 posti, riscaldato sempre garage, ascensore, affitto stagionale. Tel ufficio 011-7790875 - [redacted] 0338-1194871

BARDONECCHIA (TO) condominio signorile alloggio 3 posti letto 3°piano garage ascensore, affitto stagione invernale e referenziati 011 8196774

BARDONECCHIA (TO) alloggio in nuova ristrutturato mt 150 stazione, camera soggiorno servizi affittasi 011 3172640

BARDONECCHIA (TO) alloggio ampio ingresso, soggiorno, cucinino bagno camera terrazzo p.auto camera privato affitta 0338-4302345

BARDONECCHIA (TO) alloggio 2 camere 4 posti letto, servizi, altro alloggio 3 camere 6 posti letto doppi servizi affittasi 011-6502675 0122-999778

BARDONECCHIA (TO) alloggio di 2 camere, servizi, 4 posti letto, ampio terrazzino soleggiato, comodi negozi e stazione, affittasi 0121-543155

BARDONECCHIA (TO) vicino V.Medail bella mansarda 4 posti letto, balcone soleggiato, terma centrale, affittasi da dicembre a maggio anche brevi periodi 011-8177350

BARDONECCHIA (TO) Borgo Vecchio, bilocale più servizi, arredato, affittasi annualmente. 0122-99013

BARDONECCHIA (TO) non arredato, ingresso soggiorno cucina bagno stanza da letto, vicino Campo Smith affittasi annualmente 0122-901235

BARDONECCHIA (TO) signorile bilocale 4 posti letto affittasi solo a famiglie periodo Natale e Capodanno Tel. pasti 010-310831

BARDONECCHIA Via Medail, affittasi stagione invernale, alloggetto [redacted] quattro posti letto, soleggiato Tel 011-8991647 0336-6008379

BARDONECCHIA-BEAULARD (TO) alloggio ben arredato, camera, soggiorno, cucinino, bagno garage lavatrice, affittasi stagione invernale 011 323700

BEAULARD (TO) appartamento 4 posti letto, affitto per le stagione invernale 011-3196411

BEAULARD (TO) a km 5 da Bardonecchia, alloggio bilocale, 4 posti letto, affitto dal 01/12/99 al 01/01/2000, preferibilmente a famiglie 011-4156500

BORGO S.DALMAZZO (CN) monolocale in casetta indipendente, mq 35, piccolo giardino, affittasi L 350 000 mensili. Sarah [redacted] 4400250

BRA (CN) alloggio anche arredato 2 camere soggiorno, cucinino, bagno, box a richiesta affitto a referenziati 0172-413646

BRUINO (TO) alloggio ben arredato, 2 vani soggiorno camera letto cucinotto servizi, affittasi L 800 D.O. 0338 3589277

CAFASSE (TO) alloggio libero mq 90 cantina, box, altro piano rialzato, affittasi 0335-8045818

CALAMANDRANA (AT) cascina affittasi a famiglia esperta in attività agricola, commerciale o agrituristica [redacted] 011-7412894

CANAVESE (TO) alloggio arredato [redacted] condominio, nel verde, privato affitta annualmente e stagionalmente come 2°casa. Dopo ore 20 0124-668601

CANAVESE (TO) alloggio panoramico arredato, 2 camere, cucina, soggiorno, bagno, garage, affitto come 2°casa 0124-666517

CANAVESE (TO) nuovo arredato, zona tranquilla nel verde, soleggiato, volendo anche assistenza famiglia, affitto 0125-789519

CANTORA (TO) Valli di Lanzo alloggio centrale mq 55 p.rialzato, 2 camere, servizi, termocentrale affitto da maggio a settembre 2000 011 814837 0347-9167611

CASCINE VICA (TO) C.Francia 3°piano, camera, tinello cucina bagno ben arredato libero 01.01.2001 privato affitta a L 750 000 mensili 011-722149

CASCINE VICA (TO) ingresso, tinello, cucina 3 camere bagno, ripostiglio 2 ane, affittasi 0339-1297066

CASTELLAMONTE (TO) monolocale arredato, angolo cottura, bagno, ripostiglio e posto auto, termoautonomo metano, privato affitta 011-8992059 0368-535784

CASTIGLIONE TORINESE alloggio mq 155 2 posti auto, lavanderia, camino, affittasi 011-9666117 011 9818435

CASTIGLIONE arredato, ingresso due camere cucina bagno L 500 000 [redacted] 011-4359

CAVOUR (TO) cascina con terreno, privato affitta a modico prezzo. 0121-77043

CERES (TO) Valli di Lanzo, monolocale arredato [redacted] tutte le comodità, adatto a giovane coppia o alloggio 4 posti letto, affittasi 0123-53673 011-350423

CESANA T.SE 1°p. ascensore, tinello angolo cottura e camera, bagno, camera letto/zzo e balcone camera, posto auto, affittasi. 011 9968986

CESANA TORINESE mono e bilocale affittasi stagionale e annuale 0348-7158474 0122-88275

CESANA (TO) bilocale nuovo, 4 posti letto affittasi stagione invernale. 011 3248478

CESANA (TO) monolocale [redacted] 4 posti [redacted] affitto stagione [redacted] 011 232225

CESANA (TO) splendida mansarda, 6 posti letto, termoautonomo affittasi stagionalmente 0338-5251316

CHERASCO (CN) villa a schiera nuova libera 3 lati, giardino, rifiniture di pregio, affittasi causa trasferimento ad ottimo prezzo 011-[redacted]

CHIERI in residence, soggiorno, angolo cottura 2 camere, 2 bagni, L 1milione. Bmar 011-43591

CHIOMONTE (TO) Val Susa mt [redacted] loggio servizi comodo stazione, ragazi giardino, arredato, affittasi 011-534153

CHIOMONTE (TO) in[redacted] alloggio adatto [redacted] 4 persone, affittasi mese invernale [redacted] prezzo 011-7384405

CHIOMONTE (TO) arredato monolocale con riscaldamento autonomo affittasi periodo invernale o annualmente 011-4113541

CHIVASSO (TO) località Montenero, ristrutturato termoautonomo salone 2 camere cucina, doppi servizi affitto a L 900 000 011-5631090

CINAGLIO (AT) alloggio di 2 camere, disimpegno, cucina, bagno, ripostiglio, box, caldaia autonoma, affitto a L 390 000 mensili Tel serali 011-2841137

CLAVIERE (TO) chalet 4/6 posti letto, in[redacted] impianti di risalita, affitto settimanalmente. 011-7512128 0347-7123793

COASSOLO (TO) Valli di Lanzo, alloggio arredato, camere, cucina, bagno, nel verde, affitto annualmente a coppia pensionata. No animali 0339-4533554

COASSOLO (TO) vuoto 2 camere salone con camino, tinello cucinino, bagno balcone affittasi a famiglia referenziata [redacted] animali 0339-4533554

COAZZE [redacted] (TO) [redacted] mera arredata, conforti, affitto a 1/2 pensionati referenziati a L 200 000 al mese 011-7724037 011-9349792

CORIO (TO) centro paese alloggio arredato 2 camere, cucina, bagno semiaccessorio, 2 balconi, 2°piano, affitto. 011-345014

COSTIGLIOLE (AT) alloggio di camera, tinello servizi, affitto 011-6813061

CRESCENTINO (VC) vicino locale, termoautonomo, 2 camere, tinello cucinino, ripostiglio, bagno, cantina, 2 balconi L 700 000 mensili 011-6968366

CUORGNE' (TO) località Rivera, bilocale e tri locale arredati, riscaldamento autonomo, posto auto affittasi stagionalmente per vacanze 011-8003166

DIANO D'ALBA (CN) panoramico 2 camere soggiorno cucina, 2 bagni camera garage terrazzo semiarredato, cantina annesso locale 0173-69100

DRUENTO (TO) [redacted] mq 120 2°p ascensore ingresso 3 camere, tinello, cucinino, bagno, ripost., 2 balconi, cantina, box L 1 200 000 011-4524654

FENESTRELLE 10 minuti Clavieres 2006, alloggio 5 posti L 3milioni - 3.500 000 stagione invernale, sauna, solarium, palestra, cameretta, salone Tel 0335-6314033 - 0121-501653

FENESTRELLE Mentoulles (TO) a km 20 Sestriere alloggio confortevole, 2/6 posti letto, p.auto, affitto Natale, Capodanno ed oltre Tel ore 17/21 0348-6008778

FRABOSA SOTTANA (CN) sopra Mondovì casa in splendida campagna cucina, tinello, servizi, p.auto, 1°piano, 2 camere bagno, affitto annuale Pasa 011-5029985

GARESSIO (CN) monolocale di 4 posti letto in residence a mt 1 400 su piazzale impianti sci, affitto 011-[redacted]

GASSINO (TO) collina, 2 camere letto [redacted] cina, cucinotta, bagno, mansarda, cantina 3 terrazzi, box, affittasi. 011-9815263

GASSINO (TO) pieno/collina in casa/palazzina [redacted] alloggio mq 130, su 2 piani, ben arredato e vuoto, giardino, posto auto termoautonomo L 1 400 000 0347-5268143

GHIGO PRALI (TO) km 70 da Torino no spese condominiali, sci ai piedi e fondo, panorama ed ambiente, affittasi annuale, stagionale, mensile 011-8193319 0338-4878570

GIAVENO (TO) alloggio 5°piano, cucina soggiorno, 2 camere, servizi, affittasi 011-9364848

GIAVENO (TO) alloggio di entrata, cucinino, tinello, 2 camere bagno, affittasi 011-9364848

GIAVENO affittasi alloggi con 1 - 2 camere, cucina bagno, box, cantina Pentenfurtchola 011-9377062

GRAN PARADISO Pianchette, mt 1200 slm alloggio ammobiliato [redacted] 011-9896282

JOVENCEAUX (Sauze d'Oulx) (TO) monolocale con terrazzo/giardino 3 posti letto, angolo cottura, ingresso, bagno balcone, [redacted] affitto 011-4702871

JOVENCEAUX (TO) privato Sahoe, arredato, 3 posti letto/autonomo, terrazzo privato, posto coperto vicino impianti, L 4 050 000 novembre - aprile 0368 539698

JOVENCEAUX (TO) Saute D'Oule, alloggio 6 posti letto mt 100 impianti, privato affitta per stagione invernale o tutto l'anno Tel pasti 0122 850417

KM.30 DA TORINO alloggio arredato affittasi [redacted] 0349-5707250

LANZO (TO) ampia casa, con lavanderia mq 120 affittasi dal 15 dicembre al 15 gennaio a referenziati 0123-561606

LERNI (TO) in villetta, salone 2 camere cucina, ingresso doppi servizi affittasi [redacted] 3773147

LIMONE P.TE (CN) alloggio 4 posti letto, garage, affittasi per stagione invernale o mensilmente 011-2124459

LIMONE PIEMONTE (CN) bilocale 5 posti letto, a mt 700 dagli impianti, riscaldamento autonomo, posto auto coperto, per stagione in [redacted] Dopo 20 011-6629858

LIMONE PIEMONTE (CN) spazioso e tranquillo bilocale nel verde, comodo pista, ampio alloggio 8 posti [redacted] pollaio, affittasi 0349-8746903

LIMONE PIEMONTE (CN) bilocale arredato nuovo, panoramico, terzo a condomo, affittasi dal 1/04 (o antecedentemente) stagione 011-5671049

LOCANA (TO) Parco Gran Paradiso mt 1900 in casa di pietra, ampio monolocale arredato, mq 23 + bagno, affitto anche Natale Capodanno [redacted]

LURISIA (CN) monolocale con bagno, cucina, 3 posti letto, vicino Terme, affittasi mensilmente o stagionalmente 011-3174926

MADONNINO DI STRESA (NO) villa completamente arredata, giardino e vista lago, affitto annualmente, disponibile da fine anno 0173-90131

MAPPANO (TO) alloggio con lavanderia, posto auto, termoautonomo, in casa bifamiliare affitto solo a referenziati, privati 011-9968404

MEANA DI SUSA (TO) alloggio di soggiorno cucina, camera servizi, senza lavastoviglie affittasi annualmente a L 300 000 0122-39351

MENTOULLES (TO) mt 1 000 2/6 posti letto posto auto affittasi stagionale o annuale. Natale e Capodanno Tel dopo ore 16 00 0121-83044

MEZZENILE (TO) alloggio ristrutturato 2 vani e servizi termoautonomo arredato affittasi Tel pasti 0123-40424 011 8979169

MONTANA (CN) casetta indipendente, in pietra pagina 2 4 posti letto vista panoramica affitto settimanalmente 0171 [redacted]

MONTOSO (CN) [redacted] 4 posti letto a mq indipendente 4 posti letto, box arredato nuova nella piazza centrale affittasi 011-6192767

MONTOSO (CN) in montagna monolocale ben arredato 4 posti letto camerata, affittasi nei week-end a L [redacted] 000 Tel dopo ore 19 [redacted] 011-393158

NOLE CANAVESE (TO) alloggio di cucina bagno 3 camere, affittasi a L 850 000 mensili più spese condominiali di L 250[redacted] 011-9295817

ORBASSANO (TO) presso nel [redacted] residenziale, camere, tinello, cucinino semi arredato, ampio terrazzo affitto a non residenti 011 9906472 0336 5704486

OULX (TO) 2 alloggi arredati 4/5 posti letto conodissima posizione, parcheggio, affittasi stagione invernale Tel serali 0122-831008

OULX (TO) bilocale nuovo con garage riscaldato 4 posti letto, affitto a persone referenziate periodo Natale Epifania a L.4milioni inclusi spese. 0330-507903

PALPETTA (TO) alloggio signorile, 5 vani, servizi, arredato 8 persone, affitto stagione invernale a L 4 800 000 riscaldamento centralizzato 011-842053

PIAN DEL FRAIS (TO) bilocale 5-6 posti letto, garage, ben arredato comodo impianti, affittasi 011-9359717 011-7728583

PIAN DEL FRAIS (TO) valido impianto ampio luminoso panoramico monolocale, 4 posti letto, affittasi 011-7510942

PINEROLO (TO) alloggio soleggiato camera letto salottino bagno tinello cucinino affittasi 011-599258

PINEROLO (TO) monolocale arredato centro storico, affittasi a persona referenziata e privata 0121-75402

PINEROLO (TO) zona centro monolocale arredato, termoautonomo, angolo cottura, affitto tav Tel pasti 0121 74113

PIVERONE Lago Viverone (VBI) villetta 4 camere cucina bagno, ristrutturata, lettino e culla comprese L 1 200 000 mensili 011-6813612 0347-4154739

PORNINO (TO) centrale, in elegante condominio salottino, 2 camere cucina abitabile, bagno posto auto camera affitto a referenziati Serali 011-9450445

PRAGELATO (TO) monolocale 5 posti letto, garage soleggiato affittasi stagione invernale Tel pasti 011-355072

PRAGELATO (TO) in complesso prestigioso alloggio 8 posti letto, zona centrale, affittasi periodo invernale o [redacted] 011-6665728

PRAGELATO (TO) 2 monolocali 7 posti letto, ben arredati, con portineria e ristorante, affittasi per stagione invernale Tel pasti 011-4151420 0339-6930559

PRAGELATO (TO) vicino impianti, bilocale arredato, servizi e box, affittasi 011-353703 0347-3211697

PRAGELATO (TO) [redacted] ingresso con ampia notte soggiorno con angolo cottura, bagno box auto affitto per intero anno a L 5milioni pari/serio 011-500335

PRAGELATO (TO) km 8 dal Sestriere, bilocale al 1°piano, termoautonomo, 5 posti letto, balcone soleggiato, affitto stagione invernale 011-9492987

PRAGELATO (TO) bilocale 5 posti letto terrazzo soleggiato, posto auto comodo alle piste affittasi 011-3411594

PRAGELATO (TO) ampio monolocale affittasi stagionalmente o annualmente 0339-5096038 0121-71581

PRAGELATO (TO) Soucheres Basses, ampio monolocale arredato 3 posti letto camino e box primo gennaio solo famiglie referenziate 0364-341491

PRAGELATO (TO) spazioso alloggio di 5-6 posti letto comodo impianti, centro piazza, parcheggio, affittasi periodo invernale 011-8223184

PRALI (TO) ampio monolocale in recente costruzione, 4 posti letto completamente arredato mt 50 piste sci, terrazzo box affittasi 0328-2174621 011-8002385

PRATO NEVOSO [redacted] monolocale 4 posti letto, ottima esposizione, affittasi 011-3092513

PRATO NEVOSO (TO) monolocale arredato vicino piste con ingresso, servizi, tinello angolo cottura, box 4 posti, affitto stagionale o invernale 011-2624122

RIVOLI (TO) centro, alloggio arredato, [redacted] ra, tinello, cucinino, bagno 2 balconi, affitto a funzionari o dipendenti in trasferta, uso transitorio 011 9930486

RIVOLI
presso Corso Susa affittiamo ampio ingresso 3 camere, tinello cucinino bagno 5°piano, panoramico, L 1 100 000 Gabetti 011 57672

ROBASSOMERO (TO) centro paese, alloggio di ingresso, cucina, 2 camere, servizi, affittasi a L 650 000 più box, più spese 011-9004046

RONDISSONE (TO) appartamento più box, con bagno 2 camere ingresso/living cabinato grande, no auto, affittasi 011 2222177

RUCAS (CN) alloggio con box, affitto mese invernale 011-2420415

S. BENIGNO in casale del '500, vuoto, signorile, ristrutturato, soggiorno, sala pranzo, 4 camere cucina spogliatoio bagni, grande terrazzo posti auto riscaldamento autonomo Tel 011 4330347

S.GIACOMO DI ROBURENT (CN) stupendo duplex arredato cucina, soggiorno, 2 camere, 2 bagni, terrazzo, giardino, 6 posti letto, affittasi 0347 7983417

SALICE D'ULZIO (TO) V.Clothes, comodo impianti, alloggio signorile arredato 2 camere, soggiorno, vano cottura, bagno terrazzino affittasi 0348-3103237

SALICE D'ULZIO (TO) centro, bilocale in piante panoramico, portineria, posto auto, affittasi a 2 persone, per stagione invernale 011-5174896 011-6602675

SALICE D'ULZIO (TO) alloggio Gran Vilar, 5 posti letto, 2 livelli, affitto periodo 24/12 - 9/1 a L 2 800 000 più riscaldamento 011-8610441 0335-8373550

SALICE D'ULZIO (TO) monolocale 4 posti letto, posto auto primario affitto dal 1° dicembre al 1°gennaio e L 2milioni 011-2733617

SALICE D'ULZIO (TO) ampio monolocale 4 posti letto, immerso nel verde, giardino privato, affitto stagione invernale. Tel pasti e serali 011-9378886

SALICE D'ULZIO (TO) prossimità impianti bilocale panoramico soleggiato giardino box affittasi stagione invernale o annualmente 011-3291210 0349 6037130

SALICE D'ULZIO (TO) bilocale centrale comodo impianti, ben arredato, 4-6 posti letto affittasi stagione invernale 011-4374351

[redacted] D'ULZIO (TO) [redacted] 5 posti letto, ottima posizione centrale, soleggiato, panoramico affitto stagione invernale Pasti serali 011-3043577

SALICE D'ULZIO (TO) in complesso residenziale, giardino, terrazzo e piscina, monolocale 4 posti letto ben arredato affitto annualmente 011-6962443

SALICE D'ULZIO (TO) Gran [redacted] alloggio 4 posti letto, posto auto coperto, affittasi dal 26/12 al 10/1/2000 a L 2 200 000 011-05818?

[redacted]CE D'ULZIO (TO) monolocale 4 posti letto, zona centrale, vicino impianti affitto per stagione invernale 01[redacted]

SALICE D'ULZIO (TO) Richiardetto [redacted] località arredato per 4, affittasi per stagione invernale o estiva 011-5623656 0339-5565964

SALICE JOVENCEAUX (TO) bilocale 6 posti 2°p. 2 camere soggiorno camerata bagno cantina garage terma centrale affitto stagione 011 [redacted]

SAMPEYRE (CN) Val Varaita soggiorno 2 camere, bagno, soffitto [redacted] auto, posizione comoda soleggiata affittasi [redacted] pasti 011-5961472

SAN GILLIO (TO) in villetta indipendente, in mattoni a piano, camera, tinello servizi, affitto a 2 persone, uso piedà terrin 011-9369529

SAN SICARIO ALTO (TO) centro comm.le vicinanze bilocale 4 6 posti letti vista Chalmont posto auto coperto, affittasi annualmente 011-611885 0339 2835494

[redacted] (TO) in residence bilocale arredato, 2 bagni, posto auto coperto, privato affitta dal 01 al 30 dicembre Serali 011 4054913

SANSICARIO (TO) alloggio 2 piani soggiorno angolo cott camino terrazzo a sud scala interna 2 camere [redacted] garage affitto stagione inv 0347-8798530

[redacted] (TO) bilocale con servizi, box, grande terrazzo, affittasi. 011-9815263

[redacted] (TO) centrale, nuovo e ben posizionato, balcone, affittasi dicembre e gennaio a referenziati 011-381047

SAUZE D'OULX (TO) bilocale soleggiato tutti i confort anno 0347-0631010

SAUZE D'OULX (TO) bilocale mt.200 da impianti, affittasi annualmente o stagionalmente Tel ore 18/21 011 2730081

SAUZE D'OULX (TO) V.Cesana vicino impianti nuovi, mansarda mq 50 2 letti angolo cottura accessoriata, garage condominiale affitto 011 599644 0337 213107

SAUZE D'OULX (TO) Località Richardette, bilocale 5 posti letto, garage, vicino piste Genevris, affitto periodo natalizio 011-9597758 Tel ufficio 011-9580431

SESTRIERE BORGATA (TO) fronte piste monolocale 4 posti letto posto auto affittasi Tel pasti 011-674218 0335-259234

SESTRIERE BORGATA (TO) chalet in campeggio, monolocale, 4 posti letto, affitto periodo da scelta a Natalizio 011-5274914

SESTRIERE GRANDE SUISSE (TO) monolocale con angolo cottura, bagno mq 36, 4 posti letto, privato affitta stagionale 0335-8127074

SESTRIERE [redacted] (TO) monolocale elegante 4 posti letto, panoramico, privato affitta stagione invernale prezzo interessante 011 6509511 0368-470478

SESTRIERE (TO) alloggio di camere con servizi 2 posti letto, affitto 011-9067754

SESTRIERE (TO) monolocale 8 posti [redacted] ampi spazi comuni, mt 100 impianti, parcheggi, affitto stagione invernale a L. 3 850 000 011-598349 0360-607182

SESTRIERE (TO) monolocale arredato con terrazzo 3 posti letto fronte piste affitto stagione invernale 0340-5775947 011-819 1911

SESTRIERE (TO) monolocale arredato, 3 posti letto, affittasi annualmente o stagionalmente Tel pasti 011-381727 0330-3688874

SESTRIERE (TO) monolocale arredato, 2 posti letto angolo cottura, servizi, deposito sci, affittasi stagione invernale 011 9078271

SESTRIERE (TO) centro fronte piste 4 posti [redacted] angolo cottura, servizi, per settimana bianca da metà febbraio metà marzo da L 500 000 0347 [redacted]

SESTRIERE (TO) zona panoramica appartamento con terrazzo soleggiato 4 posti letto [redacted] affittasi annualmente 0347 3101900

SESTRIERE (TO) bilocale arredato, 4 posti letto, più posto auto, affittasi 011-9313404

SESTRIERE (TO) vicinissimo piste alloggio bene arredato, soggiorno, 2 camere, ingresso comune, 2 terrazze, posto auto affittasi per stagione 011-0064197 0368-3433534

SESTRIERE Borgata (TO) monolocale 3 posti letto, affittasi annualmente o stagione invernale Tel pasti 011 7763055

SUSA (TO) Corso Inghilterra, alloggio di soggiorno, 2 camere, bagno, ripostiglio, cucina, affittasi 011-4110509

ULZIO (TO) bilocale, cucina, bagno, garage affittasi annualmente 011-9813263

VAL DI SUSA (TO) in casa indipendente, al leggio arredato, soggiorno mq 50 2 camere letto soggiorno, bagno, cortile, giardino affitto 011-9913907

VAL DI SUSA affittiamo stanza casa, monolocale, stagione invernale o annuale mensile Tel ore 18/21 011 2730081

VAL VARAITA (TO) alloggio libero, affitto a L. 3 600 000 annue 011-341168 0338 6074874

VALGIONE DI CHIANOCCO (TO) mt 875 slm, alloggio arredato nuovo, 4 posti letto, 3 anni costruito, attrezzato panoramico, orto, affitto 011-859911 0349 7910073

VALLE VARAITA (CN) Casteldelfino mt 1 300 slm, bilocale arredato, in villa bifamiliare, posti piste sci fondo e discesa, affittasi settimanalmente 0174 [redacted]

VALLE VARAITA (CN) zona Pontemma, piccolo rustico indipendente, ben arredato, soleggiato affittasi mesi invernali no Capodanno 0347-1201958

VALLI DI LANZO (TO) Coassolo, alloggio arredato, affitto 0348-2643232

VALSUSA (TO) arredato 3/4 posti letto, affittasi 011-4112541

VALSUSA (TO) immobile arredato nel verde 4/50 posti, ampio salone, adatto relax, semi nari residenziali, resto affittasi escluso Capodanno 0122 [redacted]

VILLASTELLONE (TO) salone 2 camere, cucina, doppi servizi, garage, cantina, affitto a coniugi referenziati, da febbraio a L. 750 000 011 9610941

VOLPIANO (TO) alloggio arredato, camera, ingresso, bagno libero 1° dicembre affittasi 011 8126780

VOLVERA (TO) alloggio mq 71, con box, affittasi uso transitorio o uso ufficio 011-3115349

Valle d'Aosta

ANTEY [redacted] (AO) grazioso alloggio, cucina, bagno, camera, soppalco affitto per settimane bianche 011-9151875

CHAMPOLUC alloggio ammobiliato, 5 posti letto, box, vicino impianti di risalita, affitto periodi invernali a persone referenziate 011 [redacted]

COURMAYEUR (AO) elegante condominio tra il verde monolocale 2 posti letto, bagno con doccia, angolo cottura, posto auto, affitta si 011-3352814

COURMAYEUR bilocale elegante, mt 400 lusso, max per 2 persone, affittasi 26/12 6/1/2000 No perditempo Tel ore [redacted] 06-36301942

LA MAGDELEINE mt 1 600 casa indipendente, 5 posti letto, affittasi dal 8 dicembre al 30 aprile Tel pasti 0161 [redacted]

[redacted] vicino Courmayeur alloggio di 2 camere servizi, garage, affittasi 011 [redacted]

SAINT MARCEL centro Valle a km 10 da Aosta, bilocale 4 posti letto e posto auto, affitto settimanalmente o mensilmente 011-9106733

VAL GRESSONEY (AO) [redacted] mansarda ristrutturata, confortevole, tranquilla, 2-3 posti, affittasi week-end, settimana bianche mensile 0125-344158

VALLE DAVAS alloggio indipendente con parlamento arredato, ottima posizione L. 380 000 al mese Tel pasti 0338 1130951

VALTOURNENCHE (AO) alloggio panoramico, 4 posti letto, in villetta con giardino, affitto settimana bianca anno Tel pasti 011-4524554

3/12 Liguria

ALASSIO (SV) luminoso attico mq 150, ben rifinito vista mare, mt 50 dalla spiaggia, 5 posti letto, affitto dicembre e gennaio 011-883743 0335-6574096

ALASSIO (SV) villetta a schiera, grande vista mare con giardino e garage, affitto per febbraio e mese anno 0338-6508767

ALBENGA (SV) a pochi km dal mare, bella vista sulla vallata, lavatrice, TV, ingresso autonomo, breve periodo anche da non agenzie a L 2milioni 0174 [redacted]

ALBENGA (SV) alloggio al mare affittasi novembre e dicembre 011-256422

ALBENGA (SV) appartamento 4 posti letto affittasi periodo autunno inverno 011 9311404

ALBISSOLA (SV) alloggio vicino mare 4 letti giardino, terrazzi, affitto dicembre fino ore 12 [redacted] L 1milione, no altri perdi 02 6572404

ANDORA (SV) alloggio soleggiato, tutti i confort affittasi mesi invernali a prezzo modesto 011 [redacted]

ANDORA (SV) bilocale 5/10 posti letto vicino al mare, affittasi stagionalmente anche per feste natalizie Tel serali 0141-937259

ANDORA (SV) bilocale [redacted] per mesi invernali 0335-6601050

ANDORA (SV) bilocale con lavatrice terrazzo vicino mare centro pedonale termo centrale affitto stagionale o mesi invernali 011-9863632

ANDORA (SV) centro, vicino mare, ampio alloggio, lavatrice e TV, affittasi 0182-68719

[redacted] (SV) splendido bilocale e servizi molto soleggiato, vicini mare e negozi affitta si mesi invernali 0175 [redacted]

ARENZANO (GE) alloggio arredato, mt 300 dal mare, ingresso, soggiorno, cucinino, camera, bagno, affittasi per vacanze da ottobre 011-9113210

ARMA DI TAGGIA (IM) Porto Marina Angelo monolocale 4 posti, lavatrice, tv, balconcino, ascensore, settimane affitto da novembre a L 450 000 mensili 011 9416555

ARMA DI TAGGIA (IM) monolocale 3 posti letto, cucinino 2 balconi posto auto box arredato, affittasi stagionalmente da dicembre 011-205 [redacted]

ARMA DI TAGGIA (IM) bilocale ben [redacted] zona centrale, vicino mare e stazione affitto stagione invernale o annuale 02-36009135 0360-378400

BERGEGGI (SV) vicino a fronte mare, appartamento accogliente, tv, lavatrice, lago lavabile, telefono, ricevente affittasi mensilmente 011-722796

BORDIGHERA (IM) alloggio 2 posti nuova confortevole, affittasi 011-264156

BORDIGHERA [redacted] arredato, ingresso, soggiorno, cucinino, 2 camere [redacted] bagno, 2 terrazzini 3 posti, affittasi [redacted] stagione invernale 011-5178996 011 6602675

BORDIGHERA (IM) alloggio mansardato terrazzo 4 posti letto zona tranquilla, affittasi 011-6966410

BORDIGHERA (IM) alloggio 4 posti letto, mt 200 mare zona residenziale tv color lavatrice affittasi dicembre 011-254098

BORDIGHERA (IM) alloggio 2 camere soggiorno, cucina, bagno, garage affitto mesi invernali 0335-5445183

BORDIGHERA (IM) 4 posti, vista stupenda, fronte mare box auto, teleriscaldamento, TV [redacted] lavatrice affittasi novembre e dicembre 0174-561360

BORDIGHERA (IM) appartamento con piccolo giardino, vista mare, soggiorno cucina, [redacted] privato affitta invernali 011-3040159 0360-578560

BORDIGHERA (IM) alloggio arredato in palazzina con piccolo giardino, bar, affittasi privatamente a persone referenziatissime 011-7855209

BORDIGHERA (IM) in palazzina con giardino, ampio bilocale terrazzo 3°ed ultimo piano con ascensore centrale affitta mare e stagione 0175 [redacted]

BORDIGHERA (IM) bilocale affittasi novembre e dicembre a L. 1milione mensile Tel serali 011-4034772

BORGHETTO S.SPIRITO (SV) camera, ingresso, cucinino, bagno, arredato, 4 posti letto, privato affitta a privato annualmente o mensilmente 011 614247

[redacted] S.SPIRITO (SV) monolocale con ascensore, cucinino, bagno, balcone, affitto gennaio febbraio, marzo a L 450 000 mensili 011 642412 0336-3677860

BORGHETTO S.SPIRITO alloggio vicino mare 2/3 posti letto, affittasi mesi invernali o annualmente Tel serali 011-8633849

BORGHETTO S.SPIRITO (SV) bilocale per 4 persone, terzo centrale, ascensore, vicino mare e negozi privato affitta no annuale 0336-119447

BORGHETTO S.SPIRITO (SV) [redacted] ben arredato, vicinissimo mare e negozi affitto da novembre a maggio 011-3113971

BORGHETTO S.SPIRITO (SV) bilocale arredato nuovo, soleggiato affittasi mesi invernali 011-0151873

BORGHETTO S.SPIRITO (SV) sul mare, alloggio semiarredato ampio balcone esposto al sole vicino supermercato affitto da dicembre a gennaio 011 [redacted]

BORGHETTO S.SPIRITO (SV) alloggio vista mare, affittasi Tel serali 011-4112455

BORGIO VEREZZI (SV) bilocale con ascensore, vicino mare, comodo negozi, affittasi mensilmente o settimanalmente Tel serali 0121 [redacted]

CERIALE (SV) alloggio arredato mt 100 mare 2 camere letto soggiorno cucina bagno riscaldamento affittasi per vacanze Pasqua 0182-931128

CERIALE (SV) ampio bilocale 6 posti letto, angolo cottura, servizi affitto settimane Capodanno a L 700 000 spese comprese 011-7803342

CERIALE (SV) bilocale sul lungomare con terrazzino, cantina, termoautonomo, lavatrice tv, affittasi mensilmente 0124-582481

CERIALE (SV) camera, bagno, servizi mt 20 mare libero da settembre a giugno affittasi 017-9031612

CERIALE (SV) elegante appartamento bilocale, in stabile con ascensore 5 posti, sul lungomare affittasi anche brevi periodi 011 6981187

CERIALE (SV) sul lungomare, piccolo cancello bilocale 4 posti, terzo autonomo riscaldamento televisione, affittasi mensilmente 0124-582481

CERVO CAPO MINOSA (IM) alloggio cucina e 2 camere soggiorno cucina abitabile, ampio terrazzo vista mare, affittasi dicembre per inverno 011-962845

CERVO LIGURE (IM) alloggio cucina sala camera letto giardino privato in condominio, affittasi ottobre a aprile 011-614927

CERVO (IM) alloggio mq 800 mare, arredato cucina salone camera box, zona tranquilla, affittasi da settembre in poi 011 645036

CERVO (IM) alloggio in casa indipendente camera, bagno cucinino, giardino privato recintato, mare adiacente, affittasi da settembre 0183-405871

DIANO MARINA (IM) alloggio affittasi a signora sola per mesi invernali Mi preferisce 011-852447

DIANO MARINA (IM) alloggio mansardato 2 camere e cucina affittasi mesi invernali No Natale Tel serali 011 8921365

DIANO MARINA (IM) 2 posti letto, vicinissimo mare, affittasi settimanalmente o mensilmente 0339-4325471

DIANO MARINA (IM) alloggio di 2 camere cucina servizi, pochi mare, terzo centrale/ 2 posti auto affitto mesi invernali 011 [redacted]

DIANO MARINA (IM) [redacted] con balcone, arredato, 2 posti letto affittasi mesi invernali A L 650 000 compreso riscaldamento Tel ore 011-4475313

DIANO MARINA (IM) mq 800 mare, 6 posti letto affittasi marzo aprile e maggio a L 700 000 mensili comprese spese e riscaldamento 011-8472650

DIANO MARINA (IM) alloggio mq 300 mare 1° piano, arredato, 4 posti, cucina, lavatrice TV, affittasi da ottobre mensili Tel 011 4334102 - 0347-2757483

FINALE LIGURE (SV) 5 posti mt [redacted] mare casa nuova centrale tranquilla vista mare tv color. Inizio febbraio fine dicembre o auto novembre e gennaio 011 5611258

FINALE LIGURE (SV) collinare, bilocale nuovo giardinetto, vista mare, affittasi mesi estivi 0347-3017019

FINALE LIGURE (SV) 5 Bannardino, villa vista mare, 3 camere, 3 bagni, giardino, terme, affittasi Natale e Capodanno 011-8994186 0347-9678749

FINALE LIGURE (SV) bilocale 4 persone 2 balconi, tranquillo, TV, comodo mare e negozi, affittasi da novembre a febbraio Tel serali 0347 2487215 011-9388457

FINALE PIA (SV) alloggio 2 camere letto, cucina, servizi, soggiorno, veranda, terrazzo, affitto dicembre L 650.000 gennaio L 850 000 011-9795802

IMPERIA 2 camere e servizi 5 posti letto affitto a L.350-000 a settimana 0338 7711676 011-9572714

LAGO DOGLIA (SV) alloggio mansardato panoramico arredato mq 70 3 locali, servizi posto auto, affittasi Tel Ceriale 0182-405871

LAIGUEGLIA (SV) bilocale con terrazzo fronte mare 1 box garage lavatrice incaricamente affittasi da ottobre a primavera 011-6499089 [redacted] 6845541

LAIGUEGLIA (SV) bilocale arredato servizi lavatrice cancello negozi 1° piano affittasi da ottobre a giugno mesi invernali 4 primavera 011-8191250 0339 7641841

LAIGUEGLIA (SV) alloggio fronte mare 4/6 posti letto terrazzo garage riscaldamento centrale condominiale affitto mesi invernali 011-8613138

LAVAGNA Arenella (GE) a mt 200 dal mare alloggio arredato, privato affitta a prezzo modesto anche festa natalizia e Capodanno 011 727288 0338-2585353

LOANO (SV) Corso Europa, mt 100 mare bilocale 2° piano, 4/5 posti letto, ascensore, affitto da marzo 2000 011-8504943

LOANO (SV) alloggio 5/6 posti letto, ben arredato, vicino mare, affitto estate ed inverno 0182-558121

LOANO (SV) alloggio 1° piano camera, bagno cucinino, giardino di proprietà affitto mese primavera ed estivo 011-8274914

LOANO (SV) alloggio 3 posti letto mt 50 mare vista mare e monti, affitto mesi invernali Serali 011-6442345

LOANO (SV) alloggio di 2 camere, bagno, cucinino, lavatrice, ascensore, riscaldamento autonomo, mt 250 dal mare, affitto mesi invernali 011-390157

LOANO (SV) appartamento vicino centro 4 posti letto con posto auto, affittasi mesi invernali Tel pasti 019-670484

LOANO (SV) appartamento 5 posti letto, comodo ai negozi, affitto mesi invernali a persone referenziate 0122-850417

LOANO (SV) appartamento arredato, 4 posti letto TV telefono, lavatrice, affitto da dicembre a maggio Tel pasti 011-3092334

LOANO (SV) arredato, camera, bagno, cucina abitabile, ingresso, bagno, 2 balconi, mare tranquillo, affittasi mesi invernali Serali 011 2730625

LOANO (SV) bilocale giardino privato 5 posti, arredato affitto da ottobre mesi invernali 1/3 giugno Pasti 011 9625525 0121 [redacted]

LOANO (SV) in villetta alloggio 5 posti letto, tv, lavabiancheria, termoautonomo affittasi 011 2800/0

LOANO (SV) [redacted] la grande terrazza sul mare affitto mesi invernali da novembre a [redacted] Tel pasti ore pasti 0347-0386[redacted]

LOANO (SV) monolocale 3/4 posti letto, per inverno per feste natalizie e befana e per alloggio in montagna dove si può sciare 019-667115

LOANO (SV) mt 150 mare arredato 5 posti, posto auto 2 balconi, tv, ascensore, comodo servizi, affitto da novembre anche 15 giorni 011-3092459 0348-4405157

LOANO (SV) sul [redacted] appartamento 1 camera, cucina, balcone, lavatrice, nuovo, affitto 011-786061 0360-304870

MARINA DEGLI AREGAI (IM) km 10 da Sanremo piccolo alloggio fronte mare affitto periodo per week end 0339 6334736

OSPEDALETTI (IM) mt 50 dal mare, alloggio 3 posti letto, affittasi da dicembre ad aprile 011-9818457

OSPEDALETTI (IM) mt 900 dal mare, in residence con piscina, bilocale 4 posti letto, affitto mesi invernali ed estivi 0131-585658

OSPEDALETTI (IM) alloggio ingresso, [redacted] camera bagno, terrazzo, vista e vicino mare, box auto e cantina, affitto annualmente 011-3185485 0184-684453

PIETRA LIGURE (SV) alloggetto confortevole, 5 posti letto, tutti i comfort vicino mare e negozi, affittasi mesi invernali 011-9058786

PIETRA LIGURE (SV) alloggio mt 800 mare, piscina, piscina, 3 adulti e 1 bambino, affitto da settembre a novembre 0335-6349708

PIETRA LIGURE (SV) bilocale ristrutturato, mt 80 mare, vicino stazione, soggiorno, angolo cottura, camera, bagno, balcone, vista mare 011-7070225

PIETRA LIGURE (SV) mt 50 mare, signorile bilocale con ascensore e posto auto affittasi 011-4153544

PIETRA LIGURE (SV) 5 posti mt.50 mare casa nuova centrale, balcone vista mare, lavatrice frigo freezer riscaldamento, affittasi novembre e seguenti 011 561 1258

PIETRA LIGURE (SV) alloggio in stabile vicino mare, con patio, affitto mensilmente o settimanale. Tel serali 011 9912681

PIETRA LIGURE (SV) alloggio centrale vista mare, terzo centrale, affitto dicembre, gennaio fino al 06/01/2000 011-4348139 0338-6075163

PIETRA LIGURE (SV) bilocale con giardino recintato e posto auto, 2-3 posti letto riscaldamento autonomo libero dal 9.1 e mesi successivi 011 667 [redacted]

PIETRA LIGURE (SV) camera, cucina, bagno vicino mare ampio balcone, 4 posti letto, posto auto privato, affittasi novembre e seguenti 011-8120505

PIETRA LIGURE (SV) mt 100 mare, 6 posti letto, in appartamento di cucina, soggiorno cameriera, camerette, affittasi mesi invernali 011-9675480

RAPALLO (GE) appartamento soggiorno, 2 camere, cucina, bagno posto auto arredato, vista mare, affitto da novembre a maggio 0335-6050022 011-8192245

RAPALLO (GE) bilocale 5 posti, doppi servizi terrazzo, vista mare, cucina completa, nuova zona affittasi settimane gennaio/febbraio 2000 0348-8705514

RAPALLO (GE) centro, appartamento di camera letto, soggiorno, cucinino, bagno con doccia, molto luminoso, affitto vacanze natalizie 011-645562

S.BARTOLOMEO AL MARE (IM) camere, bilocale, angolo cottura, servizi, riscaldamento autonomo, ogni comodità, affitto [redacted] inverno Tel pasti 011-3258258

S.BARTOLOMEO (IM) alloggio di 2 camere, servizi, vicino mare, 5 posti letto, affittasi da dicembre dicembre e da aprile ad agosto 011-344475 011-354060

SAN BARTOLOMEO MARE (IM) bilocale 4 posti letto, affitto novembre, dicembre e successivi Tel serali 011-4156275

[redacted] BARTOLOMEO (IM) arredato 5 posti, ingresso soggiorno angolo cottura, camera, bagno, affittasi ottobre e novembre a L 600 000 011-31[redacted] 347-0083901

SAN BARTOLOMEO (IM) alloggio sul mare, 3 camere cucina bagno, giardino privato, tv, lavatrice, 6 posti letto, affitto mesi invernali 0339-4497732

SAN [redacted] (IM) nuovo, arredato, 1° piano con ascensore, 2 camere letto, 2 bagni, sala pranzo mt 50 mare termoautonomo, affittasi 011-9525977

SAN BARTOLOMEO (IM) [redacted] alloggio recente al mare, affittasi da novembre a prezzo interessante 011-394320

SAN LORENZO AL MARE (IM) bilocale arredato centrale, termoautonomo, 5 posti, TV, lavatrice, a auto privato affitta anche a settimane 0183 91761

SANREMO (IM) Semeria, soleggiato, tranquillo, terrazzi, bilocale cucinino, bagno, arredato funzionale affitto mesi invernali anche mensilmente 011-8134031

SANREMO (IM) alloggio centrale vista mare soggiorno camera cucinetta, entrata servizi terrazzo piano alto no ascensore mq 60 a mese 011-516211

SANREMO (IM) alloggio affittasi per Natale e Capodanno Tel pasti [redacted] 9058466

SANREMO (IM) alloggio di 3 camere, doppi servizi e ingressi, arredato signorile, affittasi L 1milione mensile Tel pasti 011-5172517

SANREMO (IM) alloggio di 2 camere cucina servizio pala posizione vista impareggiabile, affittasi da dicembre a marzo 011-7415114

SANREMO (IM) alloggio centralissimo, 3 posti letto, tv, lavapiancheria, 2 balconi, possibilità garage, affitto novembre e dicembre, 011-6601754

SANREMO (IM) attico vista mare, finiture lusso, balcone, lucernaio, 2 servizi, cucina, ampia terrazza giardino 1° piano nel verde affitto 0125 641233

SANREMO (IM) attico vista mare 4+2 [redacted] letto, affittasi mesi invernali. Sergi tel 011-744969 0173-58172

SANREMO (IM) attico nel verde, panoramico, ampio terrazzo vista mare mt 50 mare affittasi novembre dicembre e successivi 011-7767211

SANREMO (IM) elegante condominio vicino mare alloggio 3 camere, 4 posti salone, libero in cucina nel giardino, [redacted] affitta 011-3352814

SANREMO (IM) in residence con piscina monolocale con giardino privato affitta settimanalmente o mensilmente 011 [redacted]

SANREMO (IM) in residenza prestigiosa, vista mare monolocale affitta anche settimane/mensile, per stagione invernale 0348-5775800 011-8193341

SANREMO (IM) vicino mare alloggio 4 posti, elegante, confortevole giardino, posto auto, affittasi mesi invernali 011-4343891 0348 6936847

SANREMO (IM) vicino 2 camere soggiorno bagni cucinetta. [redacted] di 3 camere 2 bagni soggiorno, cucinetta, giardino. [redacted] 011-598258 0347-8927058

SANREMO (IM) zona [redacted] panoramico, bilocale arredato signorile posto auto termoautonomo affitto a referenziati anche annualmente 011-5617049

SANTA MARGHERITA LIGURE (GE) appartamento 4 posti letto sul lungomare, previsto affitto mesi invernali a famiglia referenziata Serali 02 4153536

SANTO STEFANO AL MARE (IM) mono o bi-[redacted], box auto, vista mare a mt.400, affittasi per week-end, settimana o mese. 0338-2758396

SANTO STEFANO AL MARE (IM) alloggio 5 posti letto, affitto settembre, ottobre e novembre. Tel pasti 011-3296121

SANTO STEFANO AL MARE (IM) bilocale sul mare 2° piano con ascensore, affittasi mesi invernali anche per 15 giorni 011-8983899

SANTO STEFANO AL MARE (IM) monolocale e bilocale arredati 4/5 posti letto, vicino mare affittasi da novembre in [redacted] 011-847482

SANTO STEFANO AL MARE (IM) alloggio arredato, 2 camere, cucina, bagno, veranzino [redacted] affittasi. 011-6822226 015-451995

SPOTORNO (SV) ampio, 6 posti, termoautonomo, 2° piano ascensore, 2 ane balconate, soleggiato, panoramico, vicino mare, affitto 011-859911 0349-7910073

VALLECROSIA (IM) fronte mare, alloggio affittasi mesi invernali. L 1milione mensile. 0184-251945

VENTIMIGLIA (IM) alloggio arredato, 4 posti letto, vicino a vista mare a Mortecarlo, balcone, ascensore affittasi dicembre e gennaio 0124-83291

3/13 Resto Italia

ABRUZZO Torlonia [redacted] (TE) alloggio 8/10 posti letto vicino mare affittasi da ottobre a maggio 011-9574897

CALABRIA Marina 5 Lorenzo (RC) mt 20 mare casa ogni comfort e servizi ottima posizione, affitto L 1milione settimana, L 3milioni mese 011 7412894

[redacted] (CS) 2 alloggi 5/4 [redacted] comodi mare e negozi, condominio affittasi per vacanze 011-7790775

EMILIA ROMAGNA Lido Nazioni (FE) villetta a schiera, 10 posti letto, affittasi qualsiasi periodo, anche week-end 0338-5838221

FRANCIA Parigi, appartamento e residence, 4 posti letto affittasi 1 settimana dal 28/12/2000 al [redacted] e dal 28/04/2000 al 05/05/2000 Serali 011-6812115

ISOLA D'ELBA (LI) monolocale indipendente con bagno, angolo cottura TV, piano, vista mare affittasi anche settimanalmente 0335-8086319

LAZIO Roma vicinanze Trastevere, bilocale arredato, affittasi a referenziati per brevi periodi, a L.250 000 settimana a persona 0347-0929115 06-8841319 0338-6877685

LAZIO Roma, appartamento centrale, affittasi brevi periodi, anche week-end. Ottimo prezzo 06-38750907

SARDEGNA Costa Rei (CA) villino mt 50 mare, 4 posti letto, affittasi mesi estivi [redacted] posti 0781-30857

SARDEGNA Costa Rey (CA) villetta indipendente, mt 300 mare, soggiorno, cucinino, 2 camere, bagno, affittasi per vacanze da ottobre. 011-713210

SARDEGNA Costa Rei (CA) villetta 4/5 posti letto, posto auto, affittasi da ottobre a dicembre. 011-9087251

SARDEGNA Costa Paradiso, 2 appartamenti, con annesso garage, in splendido villaggio bilocale 4 posti, vendo a L.140milioni, bilocale 6 posti L.200milioni. 0347-8478005 [redacted] 657626

SARDEGNA Fluminimaggiore (CA) mt.300 mare, 5 posti letto, tutti i comfort, affittasi settimanalmente a L 900 000 0347-8443503 011-338386

SARDEGNA Olbia (SS) casa nel verde, 4/6 posti letto, affittasi vacanze di Natale e Capodanno. 011-3118668

SARDEGNA Palau (SS) alloggio 4 posti, villaggio mare, piscina, tennis, posto auto, affitto periodo natalizio. Libero subito 0347-2487215 011-9869457

SARDEGNA S.Antioco (CA) panoramica casa sul mare, con veranda e giardino, privato affitta settimanalmente, luglio L.400 000 agosto L 600 000. 055-651047

SARDEGNA Tortoli (NU) casa indipendente affittasi stagione estiva o annualmente. 011-7491197

SARDEGNA [redacted] Campu Longu (CA) villetta mt 150 mare, 6/7 posti, terrazze, servizi, piscina, affitto agosto, settembre Pasti 070-485864

SICILIA Palermo provincia, km 1 mare, monolocale arredato, 4 posti letto, affittasi a modico prezzo. 011-4378783

SICILIA Taormina centro (ME) vicino palazzo congressi, alloggio affitto uso vacanze o lavoro 0923-29790

SICILIA Vulcano Eolie (ME) in [redacted] fronte mare, soggiorni termali, arredato monovano, ang cottura, bagno, terrazzo, affitto settimanale 095-431010

SICILIA km 12 da Messina, mt.100 mare, alloggio di 2 camere, cucina e servizi, affittasi annualmente o periodo estivo Tel pasti 011-3470831

SICILIA vicino Punta [redacted] (PA) arredato, in villetta bifamiliare, 1°piano, 6 posti, panoramica, nel verde, affitto mesi invernali 091-8788761

TOSCANA Abbazia Argentario (GR) 2 case cielo da Roma e Firenze vicino mare 5/6 posti letto affitto anche settimanalmente Vuoto/arredato 011-6635401

TOSCANA Follonica, alloggio di 2 camere letto cucina, servizi, balcone, posto auto in cibo mare e negozi, privato affittasi 011-8034295

TOSCANA Isola d'Elba, app indip in villa 4 posti, nac auton., splendida panorama, soleggiato, vicino mare affitto brevi periodi 0585 943336

UMBRIA Todi (PG) antica canonica, restaurata, nel verde panorama su Todi, 2 piani, terrazza, affitto brevi periodi a referenziati [redacted] 4798802

IMMOshow

il grande salone dell'immobiliare

il solito mattone?

neanche per idea!

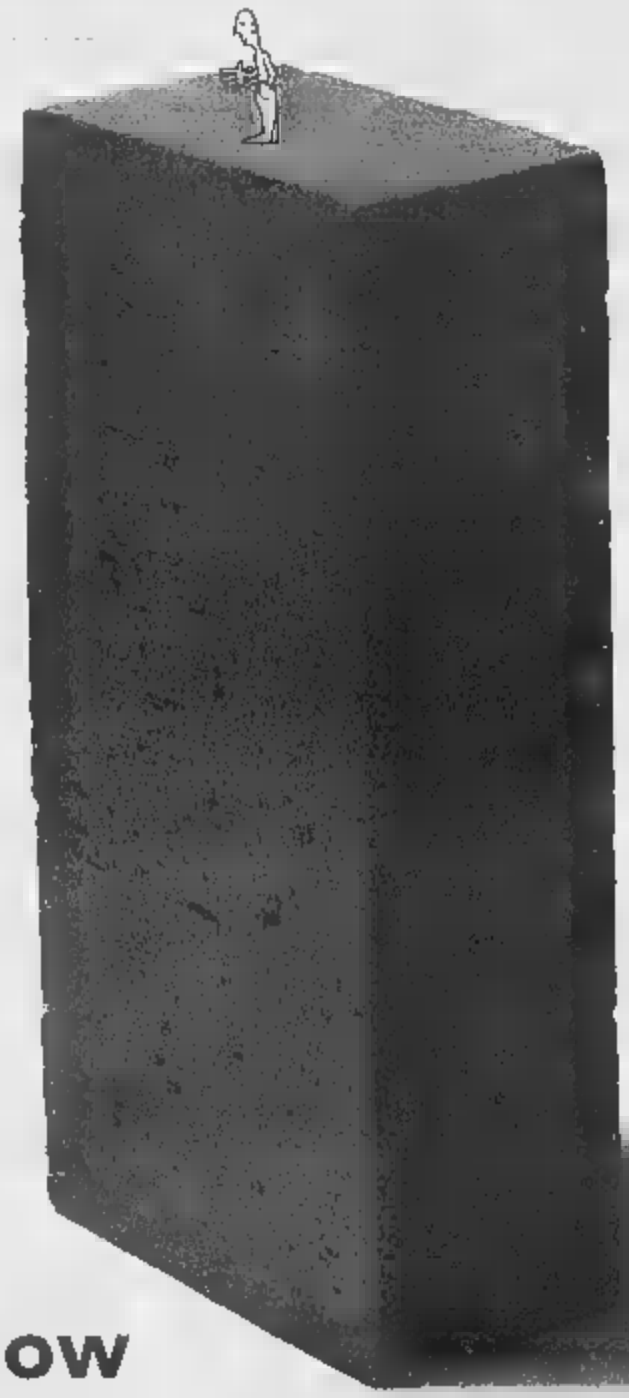

Un rustico in Provenza, una villa a Porto Cervo, un appartamento a Torino, una baita a Cortina, un centro commerciale a Berlino, un podere nel Chianti...

Immoshow è un salone dove tutti possono vedere, valutare, acquistare, vendere, affittare, investire in Italia e all'estero.

Immoshow,
altro che un mattone.

IMMOshow

19-21 novembre 1999 Palazzo Nervi Via Ventimiglia, 211 Torino

Orario:
venerdì e sabato 11-23 • domenica 11-20

Ingresso gratuito [illegible]

REBUS

Per informazioni:
tel +39 011 546 284 fax +39 011 562 3094 www.immo-show.com rebus@immo-show.com

Con il Patrocinio della Città di Torino

In collaborazione con LA [illegible]

[illegible] aderente FLAP

VENETO Venezia zona Rialto 2 appartamenti 2-4 posti, affittasi per brevi periodi. Mestre 3 posti 06 7748484

3/14 Costa Azzurra

ANTIBES appartamento mq 40 con terrazza 4 posti letto vicino al mare 2-3 persone affitto dicembre e gennaio 2000 Tel serali 0338-9259229

BEAULIEU km 5 da Montecarlo affitta appartamento signorile, salone camere, cucina, bagno, terrazza, 5 letti mt 50 spiaggia affitto 0125-402557

BEAULIEU pochi chilometri da Nizza centralissimo alloggio mt 150 mare, 5 posti letto separati, affitto per brevi/lunghi periodi Pasti 0184-541544

CANNES confortabilissimo 2-4 posti letto affittasi 011-3099835

CANNES spazioso monolocale in elegante palazzina nel centro, giardino, custodia, piscina, ascensore, cabina e maggio affittasi anche a settimane Tel ufficio 011-8111761

CANNES vicino Croisette monolocale 2/4 posti letto, garage affitto anche settimanalmente, prezzi speciali per lunghi periodi ottobre 1 mese 011 9591502 0347-2266067

CAVALAIRE Sul Golfe grazioso bilocale 4 posti letto, completamente arredato, giardino, affittasi anche settimanalmente Tel serali 0161 405218

JUAN LES PINS appartamento affitto a 6 persone fronte mare, affittasi per la settimana di Capodanno a L. 1.500.000 per appartamento (0184/...)

MENTONE GARAVAN alloggio arredato 2 camere, cucina, bagno, ampio terrazzo, giardino, ascensore, garage, affittasi mensile, bimestrale o stagione 011 5174015 0339 4251897

MENTONE ROQUEBRUNE monolocale arredato a mt 200 dal mare, affittasi in modo confortevole da novembre a maggio a persone referenziate. Tel. serali 011 3854671

MENTONE ROQUEBRUNE monolocali vestibolo, ingresso, alloggetti completi servizi affittasi settimanalmente o mensilmente da L 500.000 0121 598880

MENTONE a mt 1.000 mare, monolocale arredato affitto periodo invernale spese incluse 011 2490406

MENTONE ampio monolocale con camerata mq 30 luminoso arredo elegante nel verde tranquillo posto auto affittasi fino marzo/aprile 011 8610395

MENTONE appartamento ben arredato riscaldamento autonomo TV, cavabile quarto periodo affittasi Tel pasti 011 3140107

MENTONE centrale ampio monolocale, 3 posti letto, tutti i comforts, lavatrice, telefono, affittasi mensile o settimanale 011-8848367

MENTONE grande monolocale limite mare 3° piano, luminosissima vista panoramica su altro pezzo con grande terrazza, affitto 011-9471068

MENTONE vicinissimo mare, monolocale con piscina e parking privato, affittasi Ottimo prezzo per i mesi invernali Tel ufficio 011-3176043

NIZZA Promenade des Anglais limite mare affitto delizioso monolocale a L 420 000 settimanali. Relazione lunghi periodi 011-8174309

NIZZA alloggio scanalato per brevi periodi di vacanza cui alloggio equivalente a Parigi e altre città europee, periodo da concordare 011 8613131

NIZZA bella anche d'inverno e non solo a Capodanno 700 privata affitta vacanze 2-4 posti anche per brevi periodi 011 2733545

NIZZA bilocale arredato, affittasi a referenziati per brevi periodi, a L 250 000 settimanali a persona 0347-0920115 011-8841319 0338-8827081

NIZZA mini alloggio 4 posti, su Promenade des Anglais, 6° piano, ascensore, guardiano affittasi per festa natalizia o mesi invernali 0339 4906815

NIZZA monolocale in zona residenziale, affittasi per lunghi e brevi periodi 011-3979188

NIZZA monolocale mq 40, arredato veranda tv, 3 posti letto, in stabile signorile vicinissimo al mare, affittasi 011-3978219

NIZZA monolocale mt 600 dalla Promenade, ingresso, angolo cottura, servizio con doccia bidet, privato affitta 0339-6459084 011-2624172

NIZZA monolocale 1/2 posti letto, signorile, poche passi dal mare affittasi prezzo modico 0184-536904

NIZZA mt 50 mare, appartamento di soggiorno cucina, camera matrimoni, bagno, garage, affittasi settimanalmente 0039 49046172 - 0172-689931

NIZZA mt 50 mare, bilocale mq 50, ben arredato, TV, lavatrice, 4 posti letto, affittasi a L 1 200 000 mensili compreso spese 0335-6349828

NIZZA non in palazzone alveare ma in palazzo di epoca, particolarmente arredato, 3 locali dal mare, privato affitta anche settimane 011-383301 0347-7178090

NIZZA nuovo cucina, camera, soggiorno, terrazzo, balcone, garage, 5° piano, 2 ascensori, centrale, tranquillo, affitto Pasqua 0173-211278 0338-7556935

NIZZA pieno centro vicino mare, grazioso appartamento 2 posti arredato bene, affitto lunghi periodi per FF 3 200 011-3293206 0349-7401205

NIZZA tricamere soleggiato vista e vicino mare, ingresso, cucina, garage affittasi periodicamente Pasqua 0173-211278 0338-7556935

PORTO S.RAPHAEL residenza con piscina mt 50 dal mare, bilocale 4/5 posti letto parking privato affitta anche settimanalmente 011 9591503 0347 2268867

VILLENEUVE LOUBET bilocale nel verde, stile provenzale, piscina, giardino, posto auto affittasi a referenziati da settembre in poi 011 9473977

3/15 Località straniere

ALTA SAVOIA Chamonix, affittasi magnifico monolocale, arredato, ultime 2 settimane dicembre Immobiliare Raffaello 011-6504660

FRANCIA Alta Savoia, chalet [illegible] comfort per 12 persone, affittasi settimanalmente e per 15 giorni. 0033/04507[illegible]

FRANCIA Briançon Serre[illegible] km 100 da Torino, chalet 2-8 posti, vicinanze piste affitto settimanalmente 011 756753 0347-7123793

FRANCIA Les Deux Alpes, alloggio ben arredato 5 posti letto [illegible] affitasi dal 26/12 al 2/1 e L'Epifania sport compresi 011-9280612

FRANCIA Les [illegible] Alpes, bilocale 5 posti, parcheggio, terrazzo, servizi, sport, skibus mt.50 affittasi stagione invernale L 800 000 settimanali 011-8149642

FRANCIA Névache, disalle per fondo e a 15 minuti da Sestriere Chevalier, [illegible] solare, affittasi settimanalmente 2 alloggi in chalet. M [illegible]580 0330-212900

FRANCIA Parigi monolocale 2 posti letto, zona residenziale, affittasi novembre, dicembre e gennaio, settimanalmente o per week-end 0172-488274 0348-3536756

4 CASCINE, terreni affitto domanda

4/1 Torino Centro e Colline

CENTRO PALAZZO NUOVO alloggio di 3 camere, cucina 2 studenti cercano in affitto 011 675415

CENTRO adiacente, alloggio mq 100/120 arredato affitto Referenze 0368-7006625

CENTRO alloggio di 2 camere, cucina e bagno ammobiliate con riscaldamento autonomo, cercasi in affitto, spesa massima L 700 000 011 597241 0339 7668048

CENTRO appartamento mobilio 2 camere, studente universitario cercano in affitto, massima spesa L 750 000 0338-9912819

CENTRO mono-bilocale, preferibilmente vuota, cercasi in affitto 011-6508776

CENTRO mono-bilocale arredato, cerco Massima spesa L 600 000 Tel 9/21 011-8814401

CENTRO o zona Nord alloggio vuoto o arredato 3 ritrovarsi con lavoro regolare cercano in affitto 0339-7260900

CENTRO preferibilmente zona Stadio, monolocale/bilocale o camera in appartamento signorile, referenziato cerca in affitto da privato 0339 6417570

CENTRO da Lungo Po Diaz o Via Arsenale, signora sola, massime referenze, cerca in affitto 1/2 camere, cucina o cucinino, riscaldamento 011-816051 011-8126676

CROCETTA o limitrofe, alloggio mq 55/70, ammobiliato, arredato, funzionale di importante società milanese cerca in affitto Trattative private 0335-286521

PORTA NUOVA alloggio di 2/3 camere, cucina, bagno, immigrato Bangladesh, con lavoro regolare, cerca in affitto Max L 700/800 000 011-7712024 0338-4280365

PORTA NUOVA/PORTA SUSA appartamento di camera, cucinino, bagno vuoto, ammobiliandolo cerco in affitto Tel pasti 0347-4907835

QUALSIASI ZONA famiglia bisognosa cerca piccolo appartamento in affitto 0347-4484922

QUALSIASI ZONA alloggio di camera letto e cucina, coppia cerca in affitto per periodo di Capodanno 0338-1702634

REGINA CORSO Giulio, camera, tinello, servizi, ascensore, 2 gas, libero subito, giovane referenziato cerca in affitto a prezzo ragionevole 011-485977

RICERCHIAMO per nostro selezionato clientela appartamenti vuoti, arredati in Torino max 011-43591

S.SALVARIO Cavoretto, alloggio di camera, cucina o angolo living con angolo cottura referenziato solo cerca in affitto da privato 011-6612092

STATUTO PIAZZA Largo Giachino, alloggio ristrutturato o ultimo piano, adatto 2/3 persone cerca in affitto 0338-4493263

TORINO O 1ª CINTURA alloggio 1/2 camere, vuoto o arredato, referenziati cerca in affitto 011-9598824 0347-1500476

TORINO O DINTORNI alloggio di 1/2 camere, privato cerca in affitto Referenze controllabili, massima garanzia e serietà. Solo privati 011-3113018

TORINO O PRIMA CINTURA alloggio di mq 3 camere, impiegato referenziato, cerca 0338 5914137

TORINO alloggio mono o bilocale, openspace o simili referenziati cerca in affitto spesa massima L 500 000 mensili 011-4371988 0347-8304176

TORINO alloggio vuoto, 3 camere, cucina bagni referenziati cercano in affitto 011 3166743

TORINO appartamento arredato, ingresso 1/2 camere, cucina, bagno, rateizzabile con massime referenze cerca in affitto 011-5903151

TORINO o primissima cintura, coppia di impiegati referenziati, cercano in affitto appartamento con giardino 011-3820788

TORINO monobilocale, con balcone ampio cerca in affitto 0335-5946218 011-758218

4/2 Torino [illegible]

BORGO VITTORIA Madonna Campagna pensionati referenziati cercano, camera, tinelli cucinino bagno no pseudi bassi, max L 450 000 011-346779

BORGO VITTORIA Madonna di Campagna, alloggio mq 60 circa, preferibilmente arredato, impiegato statale con moglie cerca in affitto 0347-8909116

LUCENTO PARELLA Campidoglio, Cibrario, monocamera piccola, servizio interno, cerco in affitto a riscatto o a prezzo modico Tel. ufficio 011-8842779

NORD alloggio piccolo, referenziata 45enne cerca in affitto Spesa 011-2161750 - 0339-2435087

NORD o zona centro, alloggio vuoto o arredato 3 stranieri con lavoro regolare cercano in affitto 0339-[illegible]

PARELLA Pozzo Strada o San Paolo, mono o bilocale piano rialzato o 1° piano, con ascensore, coppia anziani referenziati cerca in affitto 011-7767144

PARELLA o Santa Rita, camera vuota o cucinino, mq 50 con soggiorno, coniugi referenziati cercano in affitto da privati. Tel. pasti 011-3033931

PARELLA o altra zona, pensionato 57enne cerca in affitto monoalloggio con angolo cottura 0347-1597283

PARELLA o limitrofe camera, vuoto servizi cucina, cerco in affitto primavera 2000 Referenze. Tel. pasti 011-724439

TORINO NORD giovane coppia intervistata cerca in affitto alloggio di 2 camere, cucina servizi vuoto massima spesa L 750.000 0338-8803428

Torino [illegible]

BARRIERA DI MILANO alloggio di camera, cucina bagno, cercasi in affitto 011-2484322

[illegible] DI MILANO Aurora, Borgo Vittoria, dipendente cerca alloggetto in affitto C I AC/2593/77 F P V Alfieri 10121 Torino

BARRIERA MILANO o zona limitrofa, coniugi fevole e piccolo appartamento, signora referenziata cerca in affitto Tel. serali 011-2053820 0347-1870070

EST alloggio di camera, cucina, coppia referenziata cerca in affitto 0339-5941518

4/4 Torino Sud

MIRAFIORI SUD/NORD monolocale di camera, cucina e bagno, cerco in affitto non spesa massimo di L 500 000 mensili 0349-0356257

[illegible] anche Moncalieri o Bernezzo camera per living, cercasi in affitto, spesa massima L 700 000 011-3199626

TORINO [illegible] Pinerolo, professionista cerca casetta indipendente in affitto No residenza 011-3247669

TORINO SUD alloggio di 2 camere, cucinino servizi, cercasi in affitto Ottima referenza 0339-6907367

4/5 Torino Ovest

CITTADELLA GIUDIZIARIA alloggio di 4 camere, cucina, servizi, riscaldamento autonomo, vuoto, uso abitazione, cercasi in affitto 011-4333799

GENDARMERIA MILITARE zona, alloggio di 2 camere, cucinotto, bagno, cerco in affitto 0338-5857699

OVEST alloggio di camera, cucina, coppia referenziata cerca in affitto 0339-5941518

OVEST villetta o alloggio con giardino, mq 200, cerchiamo in affitto 011-0321050

POZZO STRADA Aeronautica, Parella, mono o bilocale piano rialzato o 1° piano con ascensore, coppia anziani referenziati cerca in affitto 011-7767144

POZZO STRADA [illegible]a, mono o bilocale piano rialzato o 1° piano, con ascensore, coppia anziani referenziati cerca in affitto 011-7767144

SAN PAOLO camera e cucina oppure solo 1 camera, cercasi in affitto 0347-1153455

SANTA RITA o Parella, [illegible] mino, mq 60 con soggiorno, coniugi referenziati cercano in affitto da privati Tel pasti 011-3003931

4/7 Prima Cintura Est

[illegible] MAURO TORINESE o dintorni, cassetta indipendente cercasi in affitto 0335-[illegible]

SAN MAURO Castiglione, procellina, porzione di villa bifamiliare, recente, mq.150/200, cercasi in affitto 011-8225749

4/6 Prima Cintura Sud

CINTURA SUD o Basso Pinerolese, cascina o piccola scuderia con abitazione, cerco in affitto 0368-7702669

MONCALIERI NICHELINO Pinerolese Bungalow, 2 camere, cucina semiautonoma, cercasi in affitto spesa massima L 600 000 mensili 011-6066328 0338-5649010

MONCALIERI TROFARELLO o dintorni, piccolo alloggio ammobiliato studente cerca in affitto a modici prezzi Tel serali 011-6497617

MONCALIERI appartamento o casetta con terrazzo o giardino anche contiguo, famiglia referenziata cerca in affitto o acquisto 011-2470649

MONCALIERI appartamento di 2 camere e cucina, coppia cercano in affitto 011-4310476

MONCALIERI collina o prima collina Testona Revigliasco alloggio vuoto mq 50-70, anche giardino cerco in affitto solo da privati Dopo le 18 011-644630

NICHELINO MONCALIERI Piazza Bengasi alloggio arredato camera living cucina in terrazzato cerchiamo cerca in affitto 011-6671946

4/9 Prima Cintura Ovest

1ª CINTURA OVEST monobilocale living recente, piano alto, anche mansarda balcone impiegato referenziato cerca affitto o acquisto 011-726712

COLLEGNO bilocale, 2 ritirmen cercano in affitto spesa massima L 600.000 mensili 0338-8903995

COLLEGNO monolocale vuoto, pensionato solo cerca in affitto 011-4155217 0347-4150286

GRUGLIASCO RIVOLI Collegno, 3 camere, servizi, privato cerca in affitto Massime referenze Tel dopo ore 18 011-852674

GRUGLIASCO [illegible]o alloggio composto da camera, cucina servizi, dipendente Ministero della Difesa cerca in affitto da privati 011-9573406

4/10 Piemonte

AVIGLIANA (TO) alloggio vuoto mq 80, ristrutturato e nuovo, luminoso, particolare, cerco in affitto Referenze 0338-2974483

AVIGLIANA/ORBASSANO (TO) coppia e persona di cara indipendente o alloggio vuoto con spazio verde minimo 2 camere, cercasi in affitto 011-655225

BARDONECCHIA (TO) bilocale arredato, cercasi in affitto 011-729132

CANAVESE (TO) Langhe, Saluzzese, rustico ristrutturato come 2ª casa, privato cerca in affitto massima spesa L 1.500.000 anno. Tel ufficio 0335-5262404

CANDIOLO (TO) None Airasca, Pinerolo, piccolo alloggio cercasi in affitto a modico prezzo 0338-7665249

CARIGNANO (TO) Moncalieri, Villastellone e dintorni, solitaria piccola anche non arredata, cerco in affitto, massimo L 200 000 0338-4781247

CHIERI (TO) alloggio in [illegible] comodo Mezzenile, 3 camere grandi, cucina abitabile o cucinotto, più soggiorno, servizi, cerco in affitto 0339-5607032

FIANO'S CARLO/VAUDA (TO) a limitrofe piccolo alloggio con area verde coppia sana cerca in affitto max L 450 000 contratto pluriennale 011-8170715

KM.20/30 DA TORINO alloggio di 2 stanze e cassetta indipendente con giardino, 3 camere, cerco in affitto, spesa max L.300 000 mensili 011-6508562 0338-3474930

LEINI' (TO) prossimi alloggio con riscaldamento autonomo, cercasi in affitto a L.450 000. 0339 8722829

MONTAGNA cercasi casa in affitto per periodo di Capodanno Chiedere di Giulia 0347-1606200

PERIFERIA SUD o basso Pinerolese, cascina o piccola scuderia con abitazione, cercasi in affitto 0368-7702059

PIEMONTE (TO) casetta indipendente, libera subito, cercasi uso 2ª casa. Contratto annuale, spesa massima L 2.500 000 spese comprese 0338-3068986

RIVAROLO (TO) Agliè ecc. alloggio in casa indipendente, 3 camere, cucina, bagno, cercasi in affitto 011-9451371

RIVOLI (TO) Rosta, Alpignano, 1ª cintura, villetta con interrato, piccolo nucleo famiglia referenziati, cercano in affitto 0339-5938062

RIVOLI/CASCINE VICA (TO) alloggio di camera, cucina e servizi pensionata sola cerca in affitto con spesa massima di L.500.000 mensili 011-857223

VAL SANGONE/CAOZZE (TO) Selvaggio, Cuneese, ris[illegible]ndipendente, con orto, cercasi in affitto come 2ª casa 0338-4308136

VOLPIANO (TO) alloggio di 2 camere, cucina, doppio servizi e referenziata cerca in affitto 0338 3256674

Valle d'Aosta

MONTAGNA cercasi casa in affitto per periodo di Capodanno Cheraone di Caula 0347-1606200

4/12 Liguria

LA SPEZIA/LEVANTE alloggio [illegible] 2/3 camere, coppia di 70enni non fuma, cerca in affitto (si subito per mesi invernali 011-389502

LAIGUEGLIA ALASSIO Loano (SV) coniugi pensionati cercano in affitto 2ª casa annualmente 011-6503833

LAIGUEGLIA ALASSIO Loano (SV) coniugi referenziati cercano appartamento uso foresteria in affitto annualmente a L 500 000 mensili 011-6503833

LOANO (SV) vicino mare e parco, [illegible] con lavatrice, tv, soleggiato, coniugi pensionati cercano affitto metà maggio, giugno Pasti 0338-9899945

PIETRA LIGURE o Loano (SV), camera e cucina, vicino mare, no piani bassi, assolutamente, pensionati referenziati cercano per agosto 011-340779

RIVA LIGURE (IM) monolocale soleggiato e tranquillo, coniugi pensionati cercano in affitto da dicembre a marzo, per brevi periodi 011-9042764

4/14 Costa Azzurra

MENTONE monolocale soleggiato e tranquillo, coniugi pensionati cercano in affitto da dicembre a marzo, per brevi periodi 011-9042764

5 BOX, POSTI AUTO

5/1 Torino città

ARNAZ VIA box piano cortile, con doppiato, mt 2.70x4.70x3, vendesi a L.29milioni [illegible] ac quistato un grosso omaggio Tel pasti 011-726676

BALESTRIERI VIA box auto vendesi a L.26milioni Tel pasti 011-2051143

BARLETTA VIA box doppio, nel semiinterrato, vendo 011-622662

BENGASI PIAZZA in centro commerciale seminterrato, box mt 2.50x5.50, vendesi a prezzo da concordare. 011-6063247

BOSTON VIA angolo C.Orbassano, box mq 13, piano seminterrato, luce interna, privato vende a privati. Tel serali 0349-8759336

BOSTON VIA box auto, mt.5x2.50, vendo Tel serali 011-3098440 0347-4154164

CARDUCCI PIAZZA piazza coperta box murazzino, mq 25, altezza mt.4, acqua, luce, cortile privato mq.25, vendesi 011-[illegible]

CATTANEO PIAZZA zona [illegible] doppio vendesi 0349-5268414

COSENZA CORSO box doppio spazioso, mq 32, privato vende 011-3299834

CROCETTA Via Fratelli Carle, box auto semplici e locale magazzino, vendesi Nestim 011-8121911 - 011-8122210

FERRUCCI CORSO n.84, box 2° piano interrato, larghezza mt.3, lunghezza mt 5, impianto a norma, vendo. Tel. pasti 011-2160309 0335-6615836

FRANCIA CORSO zona Bernini, vendesi box singolo, primo seminterrato, cancello e porta telecomandati Tel serali 011-745527

GIULIO CESARE CORSO box auto piano terra, costruzione indipendente in spazioso cortile, vendesi a L.35milioni, 011-2051018

GROSSETO CORSO box auto vendo a L.36milioni trattabili 011-7071350 011-3293854

[illegible] Via Genova, vicinanze Piazza Bengasi, vendesi box magazzino, vendo a L.28milioni. Ore serali 011-3971596

MADONNA DI CAMPAGNA Via Stesa, box vendesi a L.22milioni. 011-219714

MIRAFIORI STRADA adiacenze Via Farinelli, 2 box auto nuovi, interrati, cancello automatico, vendo 011-614837 0347-9167611

MIRAFIORI presso Via Pieve, box auto, vendesi Affare Tel pasti 0121-501233 - 0348-2614410

MOLISE CORSO zona Lucento, box con porta elettrica, adatto 2 auto, vendesi Disponibile eventuale posto auto stesso stabile 011-4502661 - serali 011-9361151

PAOLINI VIA Piazza Adriano, box auto con luce e cancello automatico, privato vende. 011-3177752

PARELLA Via Salbertrand, box auto vendesi a L.32milioni 0368-912175

PASSO BUOLE VIA box auto lunghezza mt.6, larghezza mt.3, altezza mt.3.30, luce ed acqua, vendesi. 011-611020

PAVESE VIA box auto vendo 011-342859 0339-3038298

PELLERINA vicinanze, Piazza Chirone, Via Zumaglia, box auto vendo 011-4509207

PESCHIERA CORSO C.so Trapani, box magazzino mq.37 h5. per auto o camper, vendo 011-5819918

PIAZZA CARDUCCI in stabile signorile, box auto privato, con acqua e luce, L.35milioni Servizi Casa 011-8635990

ROBILANT PIAZZA box 1/2 auto, livello cortile, in casa recente, vendesi o affittasi. 0335-487542

SALUZZO VIA piano terra, box auto a[illegible] privato vende. 011-6505557 0336-4914951

SANTA RITA Via Montebarcaro, box doppio, mq.30, vendo a L.70milioni trattabili. 011-7712915

SERRANO VIA box auto al 2° piano interrato, mt 5x2.50, vendesi a 1.26milioni trattabili 0335-5960125

TAZZOLI CORSO box vendesi. 0335-304412

VITTORIO CORSO zona Piazza Reale, box auto altezza mt.3.50, non interrato privato vende a L.59milioni. 0330-384665

XI FEBBRAIO CORSO adiacenze, ampio box auto, vendesi. 011-4368407

ZUMAGLIA VIA vicinanze Pellerina e Piazza Chirone, box per 2 auto vendo. 011-4509207

5/2 Torino provincia

ALPIGNANO grande box per 2/3 auto, mq 36, con impianto luce, privato vende 011-735362

AVIGLIANA vendesi piazzola in campeggio mq.80 Tel negozio 011-4031427

BORGARETTO box auto mq 15 interrato, vendesi Tel. [illegible] 011-[illegible]

BORGARO Piazza Europa, [illegible] vendo 011-4502254

CASCINE VICA RIVOLI Piazza della Repubblica, box per auto o camion, privato vende a L.18milioni. 011-8610359 0339-2395360

CASCINE VICA (TO) Via Pesa, box auto con luce, acqua/gas, pavimentazione, ingresso carrale vendesi 0335-5691508

CHIERI Corso Torino, box [illegible] spazioso, mq.17, vendesi a L.20milioni. 011-9412174

GRUGLIASCO V.Milano, box mq 15, libero cancello automatico, vendo a L.33milioni trattabili 011-4110438 - 011-9172989

MONCALIERI confinante con Nichelino, zona C.Parisi, Strada Stupinigi e Via Giordano Bruno, box auto vendo 011-3113071

MONCALIERI zona Borgo Aie, box auto doppio vendo. Tel negozio 011-641936

ORBASSANO Via Matteotti, box auto in cortile privato, vendesi 011-9002116 011-9067912

SANREMO (IM) Via Padre Semeria, box auto e posto [illegible] costruzione, vendo [illegible] serali 011-321146 0339-5014089

SETTIMO TORINESE Via Nobel, angolo Via le Pavie, box mq 14, vendesi 011-8958099

SETTIMO TORINESE in Via Rossetti, box privato vendo 011-8006780

STADIO DELLE ALPI zona, [illegible] auto doppio vendesi 0349-5265414

VENARIA V.G Pavia, box auto mt 5.50x3.50 vendo a L.25milioni trattabili. 011-4520149

VINOVO (TO) presso Ippodromo, box magazzino mt.3.5x7.5x3h., acqua, luce, posto auto esterno, vendesi o affittasi 0121-74545

GASTONE
IMMOBILIARE

TORINO - VIA BERTOLOTTI 2
(angolo PIAZZA SOLFERINO)

● **TORINO**
IN CASA D'EPOCA APPARTAMENTO RISTRUTTURATO, INGRESSO, SALONE, CON CAMINO, CUCINOTTA, 2 CAMERE, BAGNO (138) 159 MILIONI

● **TORINO - SAN PAOLO**
a pochi metri da piazza Sabotino splendido alloggio con ingresso su cucina abitabile, due camere, bagno, soffitta e cantina, riscaldamento autonomo, richiesta lire 78 milioni (rif. 113)

● **TORINO - VIA [illegible]**
in residenza di recente costruzione proponiamo splendido appartamento ■ 105 mq. composto da ingresso living su salone, cucina, 2 camere, disimpegno, ripostiglio, doppi servizi (rif. 150)

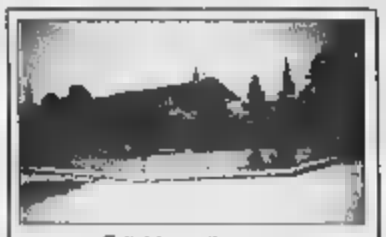

● **S. MAURO TORINESE**
IN POSIZIONE SOLEGGIATA SPLENDIDA VILLA BIFAMILIARE ACCURATAMENTE RIFINITA EMERSA DI 3.500 MQ. DI GIARDINO

[illegible] 49

● **BUTTIGLIERA ALTA**
in posizione dominante e soleggiato proponiamo favolosa villa bifamiliare di ampia metratura con giardino, orto e box auto, ottimo affare (rif. 22)

● **GIAVENO**
centralissimo, appartamento di ingresso su disimpegno, soggiorno, cucinotto, camera, bagno, due balconi, cantina e soffitta, termoautonomo, 128 milioni (rif. 52)

● **SANT'ANTONINO DI SUSA**
in residence recentissimo, appartamento di mq. 130 con ingresso indipendente, termoautonomo, rifinitissimo (rif. 149)

● **AVIGLIANA**
VILLA DI AMPIA METRATURA ACCURATAMENTE RIFINITA CIRCONDATA DA UN CARATTERISTICO GIARDINO CON VISTA LAGHI (rif. 10)

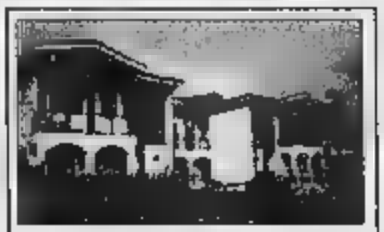

● **TRANA**
SPLENDIDE VILLE DI RECENTE COSTRUZIONE, CARATTERISTICHE INSERITE NEL VERDE CON AMPI TERRAZZI SOLARIUM E GIARDINO PRIVATO (rif. 058)

● **BRUINO**
in piccolo residence trifamiliare, villette in costruzione con giardino privato, soluzioni personalizzabili, permute dirette, lire 425 milioni (rif. 144)

● **AVIGLIANA**
in zona centrale bell'alloggio di sala, cucina, due camere, bagno e box auto, termoautonomo, [illegible]mo affare

● **ALMESE**
in posizione dominante proponiamo villa signorile di ampia metratura immersa in uno splendido giardino di 2.000 mq. ampio terrazzo panoramico (rif. 64)

[illegible] 1/C

● **VENARIA**
centrale, in palazzina, alloggio al 1° piano composto da camera, cucina, bagno, cantina, termoautonomo, da ristrutturare, lire 74 milioni (rif. 184)

● **SANTENA**
in centro paese casa indipendente di ampia metratura con 4 box auto, giardino privato, progetto di ristrutturazione approvato, vero affare (rif. 12)

● **CELLEGNO - SAVONERA**
in nuova costruzione, splendido alloggio di ampia metratura più mansarda, possibilità box doppio. Richiesta interessante

● **VARISELLA**
CENTRALE E COMODA ABITAZIONE SU DUE PIANI DI AMPIE MISURE CON GIARDINO, CORTILE E TERRAZZO DI 500 MQ. CON ANNESSO FABBRICATO BOX AUTO

● **PRATIGLIONE - CUORGNÈ**
casa indipendente di ampia superficie abitativa con spaziosi terrazzi, vera occasione

● **SAVONERA - AFFITTASI**
piano alto, mq. 108, ingresso living su soggiorno, cucina abitabile, doppi servizi, due camere, box doppio, trattative riservate

● **VENARIA - AFFITTASI**
adiacente viale Buridani, ingresso, 2 camere, tinello, cucina, bagno, cantina, possibilità box auto, trattative riservate

[illegible] 8/A

■ **CASELETTE**
in bifamiliare con ottima esposizione al sole ampio appartamento dotato di due terrazzi e giardino con orto di mq. 400, ottime rifiniture (rif. 132)

■ **COLLEGNO**
ottima esposizione al sole, luminoso appartamento in piccola palazzina dotato di giardino privato (rif. 40)

● **VALDELLATORRE**
porzione di cascina ■ ampia metratura completamente ristrutturata, termoautonomo, box auto e giardino, vero affare

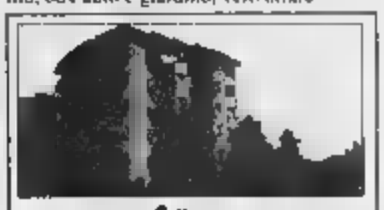

● **RIVOLI**
CENTRALISSIMO, APPARTAMENTO DI AMPIA METRATURA IN BELLA PALAZZINA CON BOX AUTO, LIRE 280 MILIONI (rif. 59)

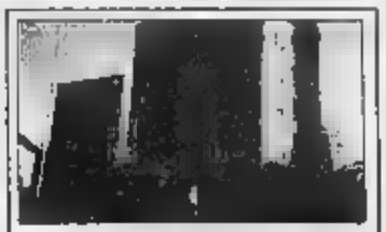

● **PIANEZZA**
IN BELLA PALAZZINA, APPARTAMENTO COMPOSTO DA INGRESSO, SOGGIORNO, CUCINOTTA, 3 CAMERE, 2 BAGNI, BOX AUTO (rif. 113)

■ **PIANEZZA**
appartamento completamente ristrutturato, termoautonomo, posto auto, vera occasione (rif. 105)

■ **ALPIGNANO**
in zona Belvedere alloggio ampio e luminoso al 3° ed ultimo piano termoautonomo, box auto

● **ALPIGNANO**
presso piazza Giovina, box auto al piano terra in stabile di nuova costruzione

[illegible] NUMERO VERDE 800/016196

● **ALASSIO**
SPLENDIDA VILLA DISPOSTA SU DUE PIANI CON PISCINA, VISTA MARE E DOTATA DI AMPIO TERRAZZO SOLARIUM (rif. 1435)

● **LIGURIA - LOANO**
nella splendida località ligure, [illegible] soluzioni abitative personalizzabili completamente immerse nel verde (rif. 1321)

● **LIGURIA - SANREMO**
nella splendida località turistica splendide soluzioni abitative con ampi terrazzi solarium in [illegible] piscina sa[illegible]

● **LIGURIA - ALBISOLA**
in frazione Luca favoloso bilocale di ampia metratura disposto su due piani, completamente arredato (rif. 1428)

● **LIGURIA - PIETRA LIGURE**
splendida casa indipendente fronte mare dotata ■ ampia e soleggiata zona abitativa e giardino privato (rif. 1351)

● **BORGHETTO SANTO SPIRITO**
A SOLI 400 METRI DAL MARE IN BELLA PALAZZINA CON VISTA PANORAMICA SULLA RIVIERA APPARTAMENTI COMPOSTI DA INGRESSO, SOGGIORNO, [illegible], BAGNI, POSTO AUTO (1456)

VENDERE O ACQUISTARE IN [illegible] gastone NUMERO VERDE 800/0[illegible]6

5/3 Piemonte

BARDONECCHIA (TO) Borgo Vecchio, Viale Tre Croci, ampio garage di recente costruzione, vendo 0338-6265585

Valle d'Aosta

AYMAVILLES Val di Cogne, box auto vendesi Tel serali 011-537932

5/5 Liguria

SANREMO (IM) zona centrale, box auto mt 5.20x2.80 vendesi a L. 45milioni Tel serali 011-9321780

6 acquisto

6/1 Torino città

BERTOLA VIA a zona Ciardo Vanzaglia, garage o box auto cercasi in acquisto 011-546033 0339-2407626

GARAGES zona Valdocco Aurora, cerco in acquisto Sphinx massima L. 20milioni 0338-531244 011-2237956

REBAUDENGO PIAZZA a definire, spazioso box auto cercasi in acquisto Tel serali 011-204150

7 locazione attivo offerta

7/1 Torino città

ACCADEMIA ALBERTINA C.so Vittorio, privato affitta box nuovo 011-6619307

BARCA Strada del Pascolo, box auto affittasi 011-7730453

BARLETTA VIA nel semicentro, affitto 011-622662

BARRIERA DI MILANO Via Sponsini, box auto 1 posto e mezzo affittasi dal 1 settembre 011-4475870

BENGASI PIAZZA zona, auto affittasi o vendesi 011-6005450

BENGASI PIAZZA in centro commerciale semiinterrato, box mt 2.50x5.50, affittasi a prezzo da concordare 011-6663247

BORGARO VIA zona, box posto coperto, affittasi a privati L. 180 000 Tel dopo [illegible] 20 0338-4107080

BORGATA PARADISO a mt 500 da C.so Francia, box mq 45 di due usi magazzino, cancello automatico affittasi a L. 350 000 011-5557470

BOX 3 POSTI zona Aeronautica, anche uso magazzino, affittasi a L. 350 000 0335-6858285

CAMILLO RICCIO VIA affittasi box auto, adatti anche rame riposto individuale 011-726607

CAPANNONE industriale, in Strada del Francese, mq 550 più uffici e servizi, ideale per rappresentanze e mobilio, affittasi 0336-616723

CARDUCCI PIAZZA zona Corso Belgio, box auto affittasi a L. 150 000 più spese e condomini 011-4348411 0338-1468606

CASAPINTA VIA angolo Via Borgaro, box auto rialzo con soppalco, mq 9x3, affittasi Tel ufficio 011-737007

CAVALLERMAGGIORE VIA box auto affitt. a 011 489902

CHAMBERY VIA box auto privato affitta 011 2482700

CROSSO STRADA 66/18, ampio garage, comodo semiinterrato libero subito, casa nuova affittasi Tel serali 011 3472774

FILADELFIA VIA box semiinterrato telecomando cancello elettrico, libero subito, affittasi 011-359703

FREJUS VIA angolo V.Cervinia, affittasi box auto singolo, ampia metratura, luce presa elettrica, cancello elettrico 0339-6362898

FREJUS VIA angolo Via Candolfo, posto moto in box auto privato, luce e prese elettriche, cancello elettrico, affitto modico 0338-3743278

GIOBERTI VIA angolo Via Assarotti, box con luce e interrato affitta Tel. feriali mattinate e venerdì ore 17.30/19.30 011-5171304

INGHILTERRA CORSO angolo Via Duchessa Jolanda, box auto singolo affittasi 011-3193977

LANCIA VIA zona S. Paolo, posto auto con area verde, affitto a prezzo interessante 011-338648

LINGOTTO zona multisala, Via Genova, box auto privato affitta 011-6788670

LOCALE da adibire a sala pittura o altro primario deducibile spese con pitturazione Tel pasti 011-376685

LUCENTO V.Forlì, box auto affittasi 011-7492106

MADONNA DI CAMPAGNA 2 box affittasi 011-2266951

MASSAUA PIAZZA box auto in nuova costruzione, altezza mt 4.20, affittasi 011-7723632

MASSAUA PIAZZA in cortile box auto doppio affittasi a L. 220 000 più spese e cauzione 011-4348411 0338-1468606

MIRAFIORI Via Plava, box auto mq 17, adatto anche uso deposito, cancello automatico volendo luce, libero subito, affittasi 011-9906361

MIRAFIORI affittasi box auto comodo e spazioso Tel ufficio 011-4369175

MIRAFIORI presso Via Plava, box auto affittasi [illegible] 0121-501233 - 0348-2614410

NIZZA MILLEFONTI Via Piazza de Baldi, box affittasi 011-6982564

NIZZA VIA adiacente Piazza Carducci, posto auto in cortile condominiale affittasi 011-6173089 011-3006406

PARELLA box auto o piccolo deposito, affitto 011-7723909

PASSO BUOLE VIA zona, box auto, affittasi 011-6634950

PAVESE VIA angolo Corso Unione Sovietica, garage con telecomando, affitto a L. 130 000 0368-3850957 011-3110302

PO VII VIA box auto, affitto a L. 180 000 mensili 0329-[illegible]

PORINO VIA angolo Corso Unione Sovietica 2 box auto affittasi a L. 150 000 e L. 155 000 mensili 011-535330

REGINA MARGHERITA CORSO angolo Via Rosolino, garage doppio affitto 011-[illegible]

REGINA MARGHERITA CORSO angolo Via Livorno, box auto affittasi 011-487779

SASSI box mq 54, volendo uso magazzino o deposito privato affitta 011-595373

SEBASTOPOLI CORSO vicinanze Corso Racconigi, box auto con cancello automatico e porta basculante affittasi Tel. ufficio 011-4505535

SERVAIS VIA box doppio affitto a L. 300 000 mensili 011-7724570 0338-9398162

TORRAZZA PIEMONTE VIA n. 4, box auto affittasi a L. 140 000 mensili 0338-8367466

XI FEBBRAIO CORSO semiinterrato auto adatto anche deposito, affittasi 011-4368407

ZUMAGLIA VIA vicino Palermo, P.za Chironi sotto palazzina nuova, affitto box per 2 auto 011-4509947

7/2 Torino provincia

ALPIGNANO grande box per 2/3 auto, mq 36, con impianto luce, privato affitta 011-735302

ALTA VALSUSA (TO) in villaggio attrezzatissimo, pulizia per roulotte o case mobili, con servizi igienici individuali, privato affitta 0122-31462

BARCA box quasi angolo Strada San Mauro, affittasi 011-8193208

BENASCO in villetta, posto [illegible] molto ampio affittasi 011-9031812

BORGAROTTO SE [illegible] affittasi 011-3432298

CABCINE VICA Via F.Macario box auto affittasi a L. 100 000 al mese più spese 011-6487194

CHIERI (TO) garage zona Via Dez. Lazzarelli, affitto 011-9471068

COLLEGNO fra Municipio e Stazione, box auto o magazzino affitto 011-8505353

LAGO VIVERONE piazzola per roulotte, in stupendo campeggio, cedo grato il primo anno 011-366350

MONCALIERI Strada del Cervo, box auto affittasi 011-6212585

MONCALIERI box doppio o magazzino, affittasi Tel pasti 011 [illegible]9

MONCALIERI confinante con Rivoli, zona C.Piano, Strada Stupinigi e Via Giordano Bruno, box auto affittasi 011-3113971

MONCALIERI posto moto coperto da lenzuolo, in cortile recintato, affittasi 011-645036

NICHELINO 2 box auto affittansi Tel pasti 011-9594855

NICHELINO centro, garage chiuso in un cortile, affittasi a persone referenziate 011-622818 0173 67731

NICHELINO in Via Giacosa, affitto box auto a L. 100.000 mensili, spese comprese. 011-5620493

NICHELINO zona supermercato, box auto affittasi Tel. pasti 011-6271755

[illegible] CASCINE VICA (TO) Via Tavene, box auto privato affitta a L. 120 000 mensili 011-9582049

SAN MAURO Strada del Cascinetto box auto anche uso magazzino, affittasi 011-8125834

SETTIMO TORINESE Via Nobel, angolo Viale Piave, [illegible] mq 14, affittasi 011-8958009

SETTIMO TORINESE lettera chiusa per sosia campo o altro, zona periferica, su cortile chiuso di ex casa rurale, affittasi 011-8000093

SETTIMO TORINESE zona centralissima, box ampio affittasi. 011-8012485

TROFARELLO zona centrale, affittasi box auto libero, lunghezza cm 243x495 lunghezza Tel pasti 011-6810487

VENARIA Piazza Michelangelo, box mq 20 affittasi Tel serali 011-9598124

VENARIA Via Amati, box affittasi a L. 100 000 mensili 011-3073365

VENARIA Via Palestro interno, piccolo capo garage mq 16, libero a novembre, affittasi a L. 170 000 mensili 011-4524854

Valle d'Aosta

COURMAYEUR (AO) vicinanze [illegible], ottima posizione, affittasi 338-9626669

8 BOX, POSTI AUTO

8/1 Torino città

LOCALE COMMERCIALE zona centrale cerco in affitto 011 4375294

LOCALE COMMERCIALE zona centrale o di passaggio, mq 60/80 cerco in affitto per apertura nuova attività Tel. ufficio [illegible]

ONORO PIAZZA fino Via Guido Reni o dintorni, box cerco in affitto con spesa massima di L. 90/100.000 Massime referenze 011-3111880

OSPEDALE CTO vicinanze box o posto auto, cercasi in affitto 011-3097124

OSPEDALE GRADENGO box condominiale, cercasi in affitto Massime referenze Tel pasti 011-2242777

ROVEDA VIA zona box cercasi in affitto 011-3472778 0338-2457179

9 NEGOZI vendita

9/1 Torino città

ABBIGLIAMENTO in punto strategico, forte passaggio, ottennale attività V.le Cristina presso C.so Marconi, impianti a norma, cedo 011-6568733

ABBIGLIAMENTO licenza ambulante con 5 posti fissi e 1 in prossimità, vendo 011-4550354

ABBIGLIAMENTO negozio ben avviato, zona Piazza Chironi, vendo Tel [illegible] 011-6611132

ABBIGLIAMENTO negozio centralissimo mq 70, contratto affitto nuovo, cedesi Tel ufficio 011-6680158

ABBIGLIAMENTO posto fisso tutti i giorni in P.zza S.Giulio, vendo a L. 22milioni 011-8515106 0347-4980098

ABBIGLIAMENTO posti fissi dal lunedì al sabato, vendo o affittasi a prezzo interessante 0347-8327798

ABBIGLIAMENTO su corso, attività 30ennale, ristrutturazione di pregio, cedesi Lasciare messaggio 0338-4955743

ABBIGLIAMENTO usato e stravagante, anni '80/'70, da sposa, per serate, carnevale, adatto a giovanne, cedesi a L. 35milioni. 011-4153904

[illegible] uomo, donna, [illegible] negozio con nolo ristretto, in zona commerciale, ottima ubicazione Studio Pin 011-3270026

ABBIGLIAMENTO zona centro, cedesi attività, richiesta buonuscita 0339-8705068

ABBIGLIAMENTO zona P.za Carlina, mq 75 più mq 30 di magazzino, ottimo affare, vendesi Tel ore ufficio dal martedì al sabato 011-8121410

ACCONCIATURE DONNA in [illegible] piccolo [illegible] ben avviato, vendo 011-[illegible]

ACCONCIATURE DONNA buona clientela, affitto inizio, zona centrale, vendesi 0347-0601898

ACCONCIATURE DONNA tutto a norma, vendo a prezzo affare 0347-2321009

ACCONCIATURE DONNA ottima clientela, attività 20ennale, affitto mese, vendesi Tel pasti 011-8990179

ACCONCIATURE FEMMINILI mq 60, [illegible] arredo, affitto mese, adatto a giovani, cedo per pensionamento a L. 30milioni trattabili 0347-6925820

ACCONCIATURE FEMMINILI 20ennale, affitto L. 450 000 mensili contratto 6+6, tutto a norma, vendo a prezzo da concordare Tel da mariedì 011-3205512

ACCONCIATURE FEMMINILI prima zona, tutto a norma, pari all'avviamento, vendo Tel pasti 011 3122316

ACCONCIATURE Borgo Vittoria, mq 45, 5 posti lavoro, 2 lavatesta, forte passaggio, vendesi 0339-7044682

ACCONCIATURE negozio zona Parella, vendesi Tel serali 011-4115314

ACCONCIATURE negozio zona Lucento adiacente Corso Toscana cedesi. 011-7399716

ACCONCIATURE zona Corso Turati, tutto nuovo, impianto a norma, affitto basso, contratto nuovo, vendo per motivi familiari prezzo affare. 0347-0342772

ADIACENTE Nuovo Tribunale, in stabile prestigioso proponiamo in vendita locali uso studi professionali, ufficio mq 350 Trattative riservate ITI 011-3162332

AFFARE corso Mameli, libera mq 100, posizione prestigiosa, adatto uso ufficio, ampie vetrate, pertinenza Tel 011-5613040

AGENZIA IMMOBILIARE commerciale, mq 200, in Torino, arredatissima, ottimo giro affari, cedo per motivi familiari Trattativa riservata 0335-222980

AGENZIA VIAGGI zona Torino est, locali nuovi, completo di arredo, affitto basso, cedo a prezzo interessante Chiedere di Marco 011-2733375

ALIMENTARI MINIMARKET adiacenze Piazza Galimberti, cedesi o somministrazione interessanti in omaggio Fiat Panda 011-3173097

ALIMENTARI licenza ambulante, tipo I-V-VII, 5 posti fissi mercato di Via Di Nanni, più i posti al martedì Corso Racconigi, vendesi Parti 011-361424

ALIMENTARI licenza tabella I, affare, vendesi a L. 20milioni trattabili 011-2730987

ALIMENTARI ottima posizione, unico in zona, adatto 2 persone, buon giro affari vendo per raggiunta limite età' 011-889745

ALIMENTARI presso centro commerciale, vero affare, vendesi 011-7391701

ALIMENTARI zona centro, avviato ottimo passaggio, vendo a prezzo interessante. No perditempo 011-535454

ALLOGGIO USO UFFICIO [illegible] Politecnico, 2 vani, archivio e bagno, piano rialzato, casa signorile, affitto No intermediari Tel 15/19 011-6689270

ANTIQUARIATO negozio in zona prestigiosa, cerca socio 011-5682430

ARREDO BAGNO rivenditori termoarredo, zona commerciale, ottimi guadagni affitto vendesi a L. 15milioni 0338-4729485

ARTICOLI PER ANIMALI completo acqua, moquette, toelettatura ottimo passaggio, cedo

via Torino quasi, cedesi privatamente Tel. serali 011-9379689

ARTICOLI REGALO 2 vetrine, mq.100, ottima posizione commerciale, cedesi per raggiunti limiti di età'. 011-2904135

ATTIVITA' COMMERCIALE artigianale, novità' assoluta in Torino, adatto una o più persone, cedo per motivi di salute a L. 75milioni 0338-6034538

ATTIVITA' COMMERCIALE avviata, zona centrale, cedesi a prezzo da concordare 0338-4531989

ATTIVITA' centrale, buona posizione commerciale, qualsiasi genere, diversi anni di avviamento, vendesi causa [illegible] negozio 011-3196773

AUTOFFICINA attrezzata, in attività' demolizioni, in V.Nizza Lingotto Fiere, locali proprietà', mq 500, 2 accessi, cortile antistante, cedo 011-6572161

AUTOLAVAGGIO automatico, [illegible] aspirazione da te' più' autofficina, tutto al coperto, privato vende 011-858113

AUTORIMESSA Borgata Parella, ottima zona commerciale prestigiosa autorimessa e lavaggio, ottimo reddito, vendesi. 011-7793770

AUTORIMESSA cerca socio di capitale 50% preferibilmente meccanico auto per nuova apertura [illegible] officina autoriparazioni, lavaggio 0338-3539872

AUTORIMESSA con officina, zona Regio Parco, cedo Tel. pasti 0339-7906591

AUTORIMESSA pubblica, con 100 auto interne, lavaggio, officina, vendesi a L. 220milioni 011-8996496

AUTORIPARAZIONI attività' ben attrezzata, zona Mirafiori, vendesi a prezzo interessante Tel serali 011-4529209

AUTORIPARAZIONI zona San Paolo, locale mq 150, affitto L. 1 500.000, ben attrezzato, cedesi 011-3828188

AVVIATISSIMO negozio parrucchiere, zona centrale commerciale, arredamento nuovo, alto reddito, adatto 2 - 3 persone, cedesi Tel 011-253670

VENDESI LAVANDERIA
S. Rita o permuto con immobile, negozio mq.140 attrezzature nuove, macchina a secco [illegible] 22 kg. 3 assi Naomoto, reparto acqua vero affare minimo anticipo.
Tel. 0336.628.31.60

AZIENDA operante settore rettifica meccanica, privata, zona Torino sud, cedesi. Telefonare 0338-6825374 - 011-6273990 serali

BALDINI SRL Via Lanzo, chiosco edicola (di proprietà'), utile L. 80milioni dimostrabile, adatto famiglia. 011-556771

BALDINI SRL zona Piazza Sabotino, investimento, utile, ottimo, con buon utile, cedo adeguatamente 011-556771

[illegible] A&B [illegible] licenza musicale, zona San Paolo, ottima clientela, chiuso domenica, vendo 0335-5867044

BAR CHIOSCO in muratura, con cantina, in [illegible] supermercato, forte passaggio, bellissimo, nel Parco Pellerina, vendesi urgentemente 011-7509335

BAR CON TORREFAZIONE propria, attività' ultradecennale, cedesi. Anche con possibilità' affitto a riscatto 011-2481095

[illegible] gelateria, unica in tutte le zone sud di Torino per i suoi prodotti tipici mondiali, rinomata, cedesi 011-8620505

BAR PASTICCERIA con laboratorio, attività' 25ennale, cedesi. Ottima affare Tel serali 011-711407

BAR RICEVITORIA in Torino, zona altamente commerciale, ottima proposta d'acquisto da famiglia iscritta REC. Trattative riservate 0335-5258504 011-9578009

BAR SUPER arredo nuovo, ottima posizione, vendo a prezzo interessante. No perditempo. 011-6693286

BAR SUPER arredo conto, vicino scuole e uffici, chiuso la domenica, orario conto, cedo a L. 150milioni Tel negozio 011-8967328

BAR arredamento nuovo, ottimo conto, conduzione familiare, ottima zona, vendesi 011-8124274

BAR centrale, zona uffici, piccola gastronomia, [illegible] ristrutturato cedesi. Si valuta generoso conto vendita. 0339-3517523

BAR in Via Monginevro, vendesi. 011-9089188

BAR licenza superpiccola, zona Santa Rita, affitto mila, vendesi Tel. pomeriggio (no serali) 011-6801989

BAR superaffollato arredatissimo Piazza Mercato, affare, vendesi a L. 90milioni dilazionabile Tel serali 011-266643

BAR zona centrale, incasso L. 2milioni giornaliero vendesi 0348-2643232

CHIOSCO FABBRICATO zona Lingotto Via Sportiva, su strada, uso laboratorio, libero, 4 vetrine, mq 150, vendesi 011-3173502

GIANCHERIA negozio 3 vetrine, zona centrale, avviamento cinquantennale, cedesi. 011-540686

GIOIOTTERIA zona Santa Rita, posizione unica, arredamento nuovo, [illegible] a L. 60milioni 011-3859934

GIRERIA PIZZERIA PUB completamente attrezzata mq 600, zona Corso Moncalieri, cedesi in gestione o vendesi 011-6631090 0335-487401

[illegible] arredatissimo, stile inglese [illegible] posizione forte passaggio, casa [illegible] Parcheggio privato vendo 011-957172

GUI[illegible] in stile, richiamo Piazza Statuto [illegible] mq 120 totali vendesi Tel. dopo le 19.30 tu339-6899434

GIRRERIA in Corso Francia, arredatissima 50 posti, vendesi privatamente 0347-0174282

GIRRERIA-DISCOTECA avviatissima, cedesi quanta per raggiunti limiti età' a persone con [illegible] Contattare 0339-5430786

BUSINESS CENTRE [illegible] consulenza finanziaria, borsa, finanza [illegible]

le anche part-time, capitali non richiesti, 011-5214643

CALZATURE negozio Via Monginevro a Torino privato [illegible] socia al 50% si vendesi [illegible]7-7296525

CALZATURE posizione angolare, 5 vetrine, zona commerciale, accanto a supermercato, attività' 30ennale, adatto almeno 2 persone, vendesi 011-3190356

[illegible] mq.1.000 con palazzina uffici mq 410, ristrutturata, corrente mq 182, box mq.53, in Vanchiglia Rosselli, Gardini [illegible], vendo. 011-548690

CAPANNONE zona Parella, mq. 1 200, cortile, vendesi, Trattative private. 0349-7262418

CARTOLERIA zona Santa Rita, vendesi 011-31847162

CARTOLERIA/EDICOLA giocattoli, su corso cedo Trattative private. 011-8172985

CARTOLIBRERIA ben avviata, buona posizione commerciale, zona Lingotto, vendo. Ottimo affare. Tel. negozio 011-6965366

CARTOLIBRERIA forte incasso, adatto a 2 persone vendesi 0330-400170

CARTOLIBRERIA giocattoli, zona Mirafiori, attività' ventennale vendo a prezzo trattabile Tel negozio [illegible]

CASALINGHI mq 85, buona posizione, adatto anche altra attività', zona Vanchiglia, affitto interessante fino 2007, cedo. 0338-5257162

CENTRALISSIMA gelateria, frutta, bar, posizione di notevole passaggio pedonale, adatta nucleo familiare. Studio Pin 011-3270026

CENTRO preumabili, accessori, meccanica leggera 400 mq, buon fatturato, cedesi per motivi familiari. Immobiliare Duegi [illegible]-8043482

CHIOSCO BIBITE con/senza licenza, zona Corso Vittorio, cedesi in garanzia. Vera occasione. 011-259895

CHIOSCO FIORI tab.I-VI-VII-XIV, moderno, vendesi. 011-3820647 0338-9875589

CHIOSCO [illegible] Corso Vittorio Emanuele, vendesi a L. 15milioni 011-3194538

CIRCOLO PRIVATO con cucina, angolo bar, sala per 70 persone, alloggio, possibile uso abitazione, cedesi. 0347-8761071

CIRCOLO zona Piazza Nizza, vendesi. Tel ore 9/11 011-3820291

COLORIFICIO belle arti, mq 80, su via principale, contratto nuovo, ottima clientela, vendesi Possibilità' di affiancamento 011-786139

COPISTERIA avviatissima, zona Parella, ottima posizione commerciale, vendesi causa trasferimento. Tel [illegible] 011-7795718

CORSO MARCONI uffici, abitazioni, [illegible] metrature, 2 posti auto, prezzo affare Tabe 6 Tabe 011-6502132

CORSO ORBASSANO nuovi uffici open space, 150 - 400 mq, pavimenti galleggianti, rifiniture di lusso, climatizzati, parcheggi. Immobiliare Duegi 0335-8043482

COREGI [illegible]NA via Avigliana, locale commerciale mq.300, affittato, reddito L. 30milioni, prezzo affare. Immobiliare Monviso 011-3165656

DISCHI e accessori musicali, attività' avviamento ventennale, cedesi causa motivi famigliari. Occasione irripetibile 011-257177

DOLCIUMI banco eccezionale, 6 posti alla settimana, vendo per motivi familiari 011-8540403

EDICOLA CARTOLERIA presso Corso Giulio Cesare, privato vende a prezzo affare. [illegible] 2480109

EDICOLA CARTOLERIA videoteca, 1ª cintura Torino sud, cedo dilazionando 011-3835840

EDICOLA CARTOLIBRERIA mq 65, 6 vetrine, vicino scuole ed uffici, affitto mite, contratto nuovo, vendo solo a privati 011-2482211

EDICOLA CHIOSCO zona Fiat Mirafiori, unità mensile L. 5milioni, cedesi ad ottimo prezzo causa sopraggiunti problemi familiari 0338-6464875

EDICOLA CHIOSCO cedesi per cessazione privata a prezzo interessante. No perditempo [illegible] 011-7070965

EDICOLA CHIOSCO Mirafiori sud, vendo a prezzo interessante. 0335-5287825 011-8807607

EDICOLA NEGOZIO ampia metratura, giochi, cartoleria, centrale, via commerciale, vendesi. 011-8128140

EDICOLA PROMISCUA buona posizione, levata L. 7milioni, cedesi. 011-855439

EDICOLA per raggiunti limiti di età' cedesi Tel serali 011-723833

EDICOLA zona centro, buon passaggio settimanale, forte passaggio, cedesi causa motivi familiari. 011-545154

ELETTRAUTO attività' zona Lingotto, avviatissima, vendesi. Tel. ufficio 011-678287

ERBORISTERIA antica e rinomata, centro storico, ampio locale, con eventuale arredamento d'epoca, privato vende 011-537856 0329-2278976

ESTETICA centro avviatissimo, mq 45, Mirafiori Nord, cedesi Tel dopo le ore 20 011-9578964

ESTETICA licenza decorrenza 5, vendesi per fine attività' 011-2185110

ESTETICA zona Crocetta, vendesi urgentemente anche solo licenza 0335-8409277

FIORI E PIANTE licenza ambulante, posto fisso settimanale vendesi o affittasi 011-2485423

FIORI E PIANTE negozio in zona Corso Francia, vendesi a L. 70milioni trattabili, mensile compresa 011-786025

FIORI E PIANTE zona centro [illegible] ufficio e ristoranti, ottimo giro d'affari, vendesi per motivi familiari 0338-3628834

FIORI vendesi licenza ambulante 0348-5174179

FIORI vendesi o cedesi in gerenza. Ottime condizioni. Tel. serali 011-8275823

FORNITURE UFFICIO a minuto, ottima posizione e fatturato, vendesi 0347-2227013

FOTOGRAFIA attivita' ventennale, in Piazza Statuto, vendesi ad ottimo [illegible]zo. 011-830812

FOTOGRAFIA produzione puzzle, stampa maglie, negozio adatto a piu' persone, cedesi. 011-3970581

FRUTTA E VERDURA 8 posti fissi alla settimana, vendesi. 0338-382237

GASTRONOMIA PASTIFICIO con laboratorio, cedesi. Tel. dal martedi' al sabato 011-728904

GELATERIA ARTIGIANALE con caffetteria vendesi. 011-4033911

GELATERIA ARTIGIANALE ben avviata, Corso Duca Cesare quasi angolo Via Semeria, vendesi a L.55milioni trattabili Tel ore 13/22 011-267608

GIOCATTOLI negozio avviato, tabella X-XII-XIV, zona Barca, forte passaggio, cedesi per motivi di salute. Tel. serali 011-8986124

GIONELLERIA ottima posizione, zona altamente commerciale, completamente ristrutturata vendesi Tel ufficio 011-753923 [illegible]

GIONELLERIA zona S.Rita, ottima posizione, ristrutturazione recente, ottimo affare, vendesi. Tel serali 011-534948 pasti 011-3092341

GIRARROSTO pizza al taglio e da asporto zona commerciale, vendo 011-747940

HOTEL 1 STELLA cedo [illegible] serali 0349-5707250

HOTEL 2 STELLE zona commerciale, buon reddito, vendesi 0348-2643022

IDRAULICO attivita' 40ennale in zona favolosa, per nucleo familiare di 3 persone, vendo Tel dopo ore 20 017-5214796

INGROSSO CARTA cartoleria zona forte passaggio, vicino mercato, affitto basso buon giro d'affari vendo a L.70milioni trattabili [illegible] contanti 0349-5806556 0360-772417

INTIMO UOMO DONNA avviato zona prestigiosa da incrementare totalmente rinnovato, con o senza merce cedo a prezzo da concordare Tel. 011-7794358

ISTITUTO PRIVATO di formazione tecnici della comunicazione televisiva e cinematografica, cedesi quota 011-5807658

LAVANDERIA lavasecco a gettone V.S. [illegible]cando, 30ennale esperienza, 4 lavatrici acqua, 1 essiccatoio, lavatrice secco, vaporella 2 asse stiro Negrizia 011-545682

LAVASECCO attivita' artigianale zona centralissima, vendo a prezzo interessante 0338-8884412

LEGATORIA ARTIGIANALE in zona Madonna di Campagna, vendesi 011-212418

LICENZA ESTETICA zona centro arredamento, cabina, sedia per trucco, cedesi 011-544642

LICENZA TIPO A [illegible] 2, vendo 011-4047415 0347-3406107

LOCALE [illegible] a magazzino, mq 800, piu' cortile, di mq 700, passo carraio no IIr, in Via Vespucci adiac. tangenziale, vendo 011-8633146

LOCALE COMMERCIALE mq 30, Via Gioachino, vendesi. 0339-7121300

LOCALE COMMERCIALE mq 40 piu' mq 20, in Via Monginevro, privato cede 0347-7286525

LOCALE [illegible] in [illegible] ventilato, posti auto, zona Crocetta, v[illegible] 011-440592

LOCALE COMMERCIALE zona C.so Dante mq 700, con passo carraio, posti auto, vendesi. Tel.ufficio 011-6699401

LOCALE [illegible]ERCI[illegible] zona Crocetta, mq.400 2 livelli, adatto [illegible] attivita' commerciale, privato vende. Tel pasti 011-3197467 011-8151775

LOCALE [illegible] zona Piazza Rivoli mq 35 unico in cortile uso magazzino o laboratorio no passo carrabile vendo L.30milioni trattabili 0347-4203319

LOCALE COMMERCIALE presso Corso Vittorio, mq 130 su 2 livelli doppi servizi, 3 vetrine, libero subito, vendo a L.185milioni Tel.dopo le 20 011-535777

LOCALE COMMERCIALE P.Statuto, prestigiosa indipendenza, fronte piano strada mq 550 mq 80 uffici, mq 100 seminterrato meres vendo 011-781556

LOCALE COMMERCIALE seminterrato V.Ventimiglia fronte ospedale, mq 200, luminoso, servizi interni, passo carrabile cortile, misc., vendo 011-6589740

LOCALE SEMINTERRATO in Crocetta, mq.400 circa, [illegible]sso diretto della strada, su via grande p[illegible]ggio, ottimo reddito, libero vendesi 011-[illegible]365

LOCALE Via Somalia (Marathon Sud) mq 200 luminoso, fronte strada doppia passo carrai, servizi interni, 2 posti auto cortile vendesi 011-8066661

LOCALE adiacente Piazza Solferino, ristrutturato, mq.70, 2 grandi vetrine vendo a L.100milioni 0339-5748531

LOCALE vi Corso G.Cesare, fronte strada mq.25, interno cortile, passo carraio adatto autorimessa e/o magazzino, privato vende a modica richiesta 0123-417859

LOCALE in zona Cit Turin, adibito a falegnameria, con relative attrezzature e macchinari, vendesi solo a privati. 011-3098524

LOCALE mq 100, 6 vetrine, posizione angolare, piu mq 40 di magazzino. V.Duino incrocio Piazza Bengasi vendesi 0349-7789214 - serali 011-2062511

LOCALE no garage, mq.20, vicinanze Piazza Bengasi, vendo a L.20milioni trattabili 0347-4203319

LOCALE p.terra, zona Ponte Risorgimento, uso ufficio rappresentanza, mq 208 suddivisibili e collegato interrato mq 60 vendo. Tel feriali 15/18 011-852011

LOCALE presso P.Robilant, mq 35 [illegible]sente, su strada non di grande passaggio, 2 vetrine su strada, vendesi 0335-467542

LOCALE presso P.zza Carducci piano terra, da adibire usi vari, circa mq 18, servizio e riscaldamento, vendesi a L.13milioni. 011-7790963

LOCALE uso negozio, a mt.50 da V.Garibaldi, a mt 50 dal Duomo, ristrutturato, servizi, uscite sicurezza, 2 vetrine, riscaldato, vendo 011-5214796

LOCALI SEMINTERRATI (n.2) in casa recente, in cortile, asciutti, luminosi luce e acqua, posto auto, zona Madonni Sud. L.27milioni. 011-[illegible]

LOCALI (n.2) in Piazza Crispi, vicinanze mercato, uso magazzino, vendesi. 011-210743

MACELLERIA Borgo Vittoria, vendesi 011-252636

MACELLERIA avviatissima, zona Parella, altro passaggio, vendesi. 011-7495862

MAGAZZINO C.so Orbassano, unito a garage totale mq.100, affitto. 011-5130482

MAGAZZINO deposito merce o laborazione, in Piazza Nizza, com[illegible] mercato, [illegible] luce, doppi ingressi, mq 150, vendo. [illegible] 400170

MAGAZZINO garage, mq 250 ufficio, servizi ingresso carraio, Via Tripoli vicino Piazza Montanari, libero, vendo prezzo interessante 011-501280 0338-2129290

MAGAZZINO indipendente libero, in Savonera (Stadio [illegible] Alpi) mq 270, altezza mt 5.50, angolare, divisibile Adatto deposito Vendo 011-4240227

MAGAZZINO mq 500, 1°piano interrato in Via Ventimiglia uso deposito o attivita' non rumorosa accessibile con auto e furgoni, vendo 011-337176

MAGAZZINO mq 70, dotato di ufficio, elettricita', riscaldamento, servizio posto auto, tutto pianp cortile, in Corso Rosselli, vendesi 011-367124

MAGAZZINO piccolo zona Corso Spezia [illegible] 0182 98090 0339-1251105

MAGAZZINO uso [illegible] mq 145, in strumento, impianti luce, acqua, gas e dotato di 6mila utenti in Piazza Crispi, L.185milioni 011 2483041

FABI s.n.c.
[illegible]
LA CIMBALI
Via Courmayeur, 12
10155 Torino
Tel. 011.248.96.20
Fax 011.85.41.61

MAGAZZINO zona Pescheria - Monte Cucco semiauto mq 280 con ufficio ingresso carraio mezzo corpo. vendesi 011-8504868

MAGAZZINO/BOX Via Veneti mq 80 luminoso, ampliabile, accessorio[illegible] vendesi a prezzo interessante 011-4111428 0339-2906907

MERCERIA tab IX-X-XIV, ben avviata, vendo o cedo in gerenza causa maternita'. Tel [illegible] L 011-4080030

MINIMARKET avviatissimo, attivita' ventennale, buon incasso, buona posizione angolare, 5 vetrine, vicino scuole, vendo prezzo interessante. 011-[illegible]

[illegible] CHIOSCO in Piazza Statuto, vendesi 0347-4875493

MURI NEGOZIO Corso [illegible] Umberto, mq [illegible] piano terra piu' mq 70 interrato, appena ristrutturato, L.110milioni contanti piu' rate pari affitto 0338-617333

[illegible] NEGOZIO Via Candiolo (Piazza Bengasi), mq 60 circa, vendesi 011-396533

MURI NEGOZIO Via Camera, libero, ottima posizione adiacente C.Montegrappa, 2 vetrine, servizi interni mq 75 altra cantina, vendo 011-835201 011-9603099

MURI NEGOZIO angolare 6 vetrine, mq 75 piu' magazzino sovrastante mq 120, libero all'atto posizione commerciale, vendo privata mente 011-613936

[illegible] NEGOZIO in Corso [illegible], mq 35, vendo a L.60milioni 0347-0441557

MURI NEGOZIO mq.45, libero, porta vetrina, retro, cantina, Via Magenta, vendesi. 011-612014

MURI UFFICIO NEGOZIO ingresso su strada, ristrutturato, con caldaia independente, mq.50 2 ambienti, Via Balme vendesi 0338-1738439

MUSICA E DISCHI attivita commerciale con licenza, ben avviata, zona grande passaggio, incasso dimostrabile, no rivenditori no perditempo 0347-6829779

NEGOZIO TELEFONIA centralissimo, [illegible]damento nuovo, ottime condizioni di pagamento vendesi 0347-2533478

NEGOZIO [illegible] Strada Altessano, [illegible]

NEGOZIO V.Baird mq 83 retto e servito, adatto studio medico, tecnico veterinario, lavanderia, ingresso anche da cortile vendesi a L.110milioni 011-0926833

NEGOZIO Via Mazzini, ottima posizione, 3 vetrine, angolare, mq.60+60, in palazzo d'epoca, vendesi 011-889908 0347-7882897

NEGOZIO a mt.20 da P.za Castello con cantina sovrastante e servizi esterni, vendo o affitto 011-4367158 0338-2265417

NEGOZIO adiacente Piazza [illegible], angolare, con posto auto [illegible] 011-752017

NEGOZIO avviatissimo, zona centrale (Quattordici), licenza tabella XII, attivita' 30ennale, cedesi a prezzi [illegible] 011 5617623

NEGOZIO libero, mq 45, 2 vetrine, in Via Montalcone, privato vende a L.70milioni Facilitazioni di pagamento. Tel. pasti 011-3290998

NEGOZIO mq 60, V.Procca ang. C.XI Febbraio commerciale passaggio, arredato, 2 vetrine, 2 cantine, soppalco mq 50, servizi vendo 011-4360402 0347-4128929

NON ALIMENTARI [illegible] 4 posti fissi, lunedi e mercoledi' Corso Racconigi, giovedi' e sabato Corso Palestro, vendesi a meta' prezzo 011-3295137 0339-1564699

NON ALIMENTARI licenza ambulante senza posti fissi, vendesi a meta' prezzo. 011-3295137 0339-1564699

NON ALIMENTARI 2 licenze tipo C, vendesi a L.4milioni cadauna trattabili 011-387336

NON ALIMENTARI posto fisso venerdi' C.so Racconigi, vendo a L.5milioni non trattabili 011-383254

OFFICINA ATTREZZATURE gia' avviata, [illegible] commerciale, zona Stadio delle Alpi vendesi. Tel ufficio 011-2202567

OFFICINA ELETTRAUTO meccanica mq 200, affitto contenuto cedo a modico prezzo causa trasferimento Tel ufficio 011-2483417

OFFICINA costruzioni meccaniche piccola cerca socio finanziatore o lavoratore Tel ufficio 0338-4772983 0339-7089355

OGGETTISTICA negozio avviato, libri, antiquariato, articoli dell'usato, in Via Arsenale privato cede a prezzo. 011-532287

ONORANZE FUNEBRI in Torino, vendesi in presa. 0348-3122344

OREFICERIA e Swatch Store, su via importante, forte passaggio, avviamento decennale. Ideale conduzione, vendo a privati P.A TO2139854 F.P.V.Affari 10121 (TO)

OTTICA [illegible]O zona Lingotto attivita quinquennale reddito interessante, cedesi 0335 467401

OTTICA avviatissimo negozio in Torino, da vendi lernata bus cedesi. Tel pasti 0347 0906207

OTTICO [illegible] buona posizione cedesi anche senza merce. Tel. negozio 011-2483851

PANETTERIA E ALIMENTARI ben avviata, ottima posizione, cedesi causa motivi familiari 011-739050

PANETTERIA alimentari, zona Santa Rita vendo o cedo in gerenza. 011-958447

PANETTERIA avviatissima 30ennale vende x Tel.pasti 011-257608

PANETTERIA con avviamento trentennale zona centro, vendesi a L.80milioni trattabili 011 5819589

PANETTERIA in Borgata Parella, vendesi 011-726842

PANETTERIA salumi e formaggi incasso garantito L.500.000, vendesi a L.45milioni dilazionabili. Eventuale gerenza 011 4030360

PANIFICIO con rivendita, zona centro, volendo muri, vendesi o cedesi in gerenza. Vera affare 011-5683405

PANIFICIO zona S.Paolo, con annesso laboratorio forno circa mq 300 piu' abitazione mq 100 vendesi 011 5618119

PARRUCCHIERA negozio sito in Corso Siracusa, vendesi. Tel serali 011-3097815

PARRUCCHIERE UNISEX con arredamento nuovo e soffitti, vendesi 011-309[illegible]

PARRUCCHIERE UOMO DONNA avviato ottima posizione, in Via Nizza, con arredamento vendesi 011 6809166

PARRUCCHIERE UOMO zona di prestigio, vendo causa motivi familiari a prezzo vantaggiosissimo 011-[illegible]

PASTICCERIA con [illegible] per motivi di salute vendesi 011-296855

PASTICCERIA confetteria con laboratorio con chiusura ai martedi, vendo o cedo in gerenza 011-2484472

PASTIFICIO negozio angolare, 4 [illegible] mq 100, adatto a qualsiasi attivita o ufficio consegna annuo cedesi 011-6990883

PENSIONATO FEMMINILE (vitto e alloggio) istituti arredato e nuovo in centro, signorile con pertinenza, ottima clientela e reddito L.350milioni trat. 0347-1751831

PIAZZA BAROTINO Via Di Nanni, obbligatorio piu'mestiere, ottima posizione ampia superficie Studio Pin 011-3270026

PIAZZETTA Maria Teresa, in palazzo d'epoca, prestigiosi uffici al piano nobile, piu' interrato totali mq 270 Agora 011-7498315

PIZZA DA ASPORTO girarrosto, posizione unica, possibilita' ristorante, cedo urgentemente Vero affare 011 3161391

PIZZERIA DA ASPORTO zona commerciale vendo a prezzo da concordare 011-826807

PIZZERIA RISTORANTE zona commerciale possibilita' trasformazione in pub, cedo a L.100milioni contanti o L.140milioni con L.70milioni anticipo Dopo ore 18 011-260839

PIZZERIA RISTORANTE Corso Sommeiller vendesi. 011-500308

PIZZERIA ROSTICCERIA cip cotti, conduzione decennale, zona commerciale, vendesi. 0330-1271609

[illegible] cedesi a prezzo interessante 0339-4633554

PIZZERIA ottimo incasso, buona posizione cedesi Tel serali 0349-5707250

PRODOTTI TIPICI regionale, attivita' commerciale con licenza itinerante vendesi. Tel serali 011-9028367

PRODUZIONI PENNE particolari per banche e bar o pubblicitarie, attivita' artigianale dal 1950 ottima clientela, cedesi a privati 0335-6081359

PROFUMERIA Via Tripoli zona commerciale vendesi 011-3248592

PROFUMERIA adiacente C.so Agnelli ottimo mese vendesi 011-323655

PROFUMERIA in Corso Sebastopoli anche senza merce, cedo in gerenza a L.20milioni 011 306740

PROFUMERIA zona Parella mq 30 posizione unica, affitto mese vero affare cedesi sol L.30milioni contanti piu dilazioni 0339-7714611

PUNTO VENDITA sito in Via Nizza cedo solo buona uscita 011-6670177

RIGENERAZIONE CARTUCCE attivita' unica sede signore buona presenza automunito o ragazza volenterosa per piccole consegne in Torino e prima Uff 011-6630285

RISTORANTE BAR angolo corso, [illegible] a norme CEE 40 coperti piu dehor, avviato [illegible] a L.185milioni 0349-7571581

RISTORANTE panoramico collina torinese 60 coperti, 2 terrazze, cedo in gerenza o vendo con muri. 011-6614715

RISUOLIFICIO ben avviato vendesi 0338-8055841

SALA PROVA con studio di registrazione, in Torino, entrambi insonorizzati, cedo causa trasferimento. 011-[illegible]

SALUMERIA gastronomia, ottima posizione commerciale cedo urgentemente per [illegible] problemi di salute a prezzo da concordare 011-7071248

SALUMI E FORMAGGI licenza ambulante con posto fisso sulla 8 settimana in Via Cesana Pavese, vendesi [illegible]

SALUMI E FORMAGGI licenza ambulante con posto fisso sulla 5 settimana Corso Sebastopoli (Santa Rita) vendesi 0360-306180

SALUMI E FORMAGGI con banco frigo, 5 posti fissi da lunedi a sabato centro, cedesi a L.55milioni trattabili Serali 011-8003524

SANTA RITA negozio no food tre ampie vetrine, ottima posizione commerciale, mq 80 vendita oltre magazzino Studio Pin 011-3270026

SARTORIA RIPARAZIONI zona Crocetta avviata attivita', cedesi 011-2480095

SCUOLA ACCONCIATURE ed estetica, zona centro, cedesi 011 539058 011-383827

SELF SERVICE ristorante pizzeria, in centro commerciale, 90 posti mq 200, mobilio arredo 011 785856

SEMINTERRATO mq 50, luce, acqua, posto auto, soppalco, zona P.ta Mazzini, vendo o scambio con bilocale o garage in Torino 0339-6544713

SERRAMENTI ALLUMINIO attivita artigianale in zona Lingotto, ottimo utile, cedesi con minimo anticipo e comode mensilita' 011-5621883 0348 4118768

SOCIO/SOCIA conduttore per cartoleria forniture uffici, possibile unita' bimbi 3 scuole via forte passaggio cerco urgentemente 0360 582266

SOLARIUM zona centrale ben attrezzato causa trasferimento vendesi urgentemente 011 9174064 0347-4443759

SOSTITUTO TITOLARE ultrasei per attivita di gestione piccole aziende, disponibilita' futura a rilevare quote societarie. Tel. dopo le 14 0161-45166

STUDIO DENTISTICO a due riuniti, laboratorio [illegible] semicentro, norma CEE, cedesi urgentemente Tel dopo le ore 19.30 0347-3404771 011 9814563

STUDIO DENTISTICO in zona Crocetta e Santa Rita, muri[illegible] attrezzature vendesi a prezzo modico 0033 663108206

TABI licenza ambulante mercato Regio Parco 6 giorni la settimana, vendesi a prezzo trattabile 0348-2217647 011-4159613

TAB.IX-X-XIV con posto fisso tutta la settimana mercato Piazza Della Repubblica, vendesi per motivi di salute a L.27milioni 011-2184095

TAB.IX-X-XIV licenza ambulante con 6 posti fissi frazionabili vendesi 0338 3578603 011-200031

TAB.IX-X-XIV licenza ambulante con posti fissi ambulante, vendesi a prezzo interessante 011-2485103

TAB.IX-X-XIV licenza ambulante con posto fisso al giovedi S.Rita e grandissimi mercati nonash Torino, vendesi 0349-6118855

TAB.IX-X-XIV mercato coperto Don Grioli, 6 posti fissi attrezzatura e furgone, vendesi a prezzo interessante Tel serali 011 3110826

TAB.IX-X-XIV posti fissi, vendesi a L.45milioni comprese attrezzature 011-331447

TAB.IX-X-XIV ambulante unica C.Svizzera mariega Benefica mercoledi giovedi Spezia venerdi P.Cavagnolo sabato Borgo Vittoria vendo 011-2484775

[illegible] attivita', zona Santa Rita clientela scelta, macchinari a norma di legge, vendesi Adatta anche nucleo familiare 011-250015 011-326811

TINTORIA con macchinari a norma negozio ristrutturato, zona Corso Siracusa [illegible] 011-3097756

TINTORIA con macchinari a norma, negozio ristrutturato, ottima clientela zona centro. [illegible] negozio 011-9173122

TINTORIA zona Madonna di Campagna ed impianti a norme [illegible], dopo le ore 20 011-6406135

TIPO C licenza ambulante senza posti fissi vendesi 0335 [illegible]

TIPO C licenza vendo a L.6milioni 011 7803231

TRAPANI CORSO libero, ingresso, 2 camere cucina, bagno, puro ristrutt, splendida box uso studio o abitazione, vendo privatamente 011-7412705

TRATTORIA zona Maratona, categoria A e B 60 posti a sedere, vendo al migliore offerente 011-341117

TUTTE LE TABELLE licenza ambulante senza posto fisso, tipo "C", valida per mercati in Piemonte e fiere in tutta Italia. Vendo 0348-2450106

TUTTE LE TABELLE licenza con 3 posti fissi furgone e attrezzature, vendesi a L.20milioni 0368-7601896

TUTTE LE TABELLE no alimentari, licenza senza posti, possibilita' mercato e fiere in tutta Italia a L.4 500 000 lire! Serali 011-9572754

TUTTE LE TABELLE licenza ambulante con posti fissi sabato Piazza Foroni, [illegible] Caluso, vendesi 011-7788983

UFFICIO COMMERCIALE zona [illegible]gio arredato, cedo causa non commercio Mutuo prelese Tel pasti 011 [illegible]

USO UFFICIO Corso Galileo Ferraris, signorile, 1°piano mq 150 circa vendesi 011-386533

USO UFFICIO Via San Secondo angolo Corso Stati Uniti, appartamento, ottima attesa vendesi Tel ufficio 011-8994150

VIA ASIAGO vendesi negozio di mq 60 con cantina grande immobile ore Valentino 011 3180181 dalle 9.00 alle 12.00

VIA LAGRANGE negozio no food due vetrine buona posizione mq 70 circa Studio Pin 011-3270026

VIA SAN SECONDO 21 negozio angolare 4 vetrine, cedo con [illegible]ia Baldini 011-596771

VIA VILLAFRANCA vendesi negozio di mq 35 immobiliare Valentino 011-3180181 dalle 9.00 alle 12.00.

VIDEOTECA DISCHI distributore automatici cir 3000 ben avviata decennale, ottima posizione su grande corso, arredamento nuovo, vendesi. 011-2473415

VIDEOTECA con distributore automatico, più selector, oltre 1 800 titoli, buona clientela, vendesi 0335-5261702

VIDEOTECA con distributore automatico, zona Lingotto, (circa 270 VHS) cedesi a prezzo interessante 011-6661023 0349-8076481

VIDEOTECA ditta ed accessori, avviamento decennale, posizione passaggio, cedo 011-4117216

9/2 Torino provincia

A BARDONECCHIA cedesi prestigiosa agenzia immobiliare, ottimi utili dimostrabili Fallito sicuro Affiancamento con altre pers Tel 0122-902255

ABBIGLIAMENTO DONNA ed intimo uomo donna avviatissimo, in San Gillio, cedesi. 011 9840277

ABBIGLIAMENTO E INTIMO accessori uomo donna, zona Orbassano, mq 110, pluriennale su strada, cedesi ad ottimo prezzo Tel pasti 011-9084152

ABBIGLIAMENTO licenza ambulante con posti fissi previsti Possasco venerdi Cirie vendesi 0339-5939201

ABBIGLIAMENTO licenza ambulante tipo (i 4 posti fissi in Collegno e 2 in Venaria, vende si Tel serali 011-4032762

ABBIGLIAMENTO negozio in Rivoli centro mq 40, 1 vetrina, vendesi 0347-2205590

ACCESSORI E RICAMBI auto Moncalieri zona di passaggio, annullo mq 100, unico in zona reale 011-6809121

ACCONCIATURE ESTETICA negozio e fo vo vendo 0141-959484

ACCONCIATURE estetica in Rivoli vendesi, negozio 011-9535516

ALBERGO RISTORANTE bar 10 camere Valli di Lanzo vendesi o cedesi in gerenza Occasione 0123 561608

ALIMENTARE licenza ambulante 4 posti fissi mercoledi Collegno, giovedi Borgaretto, venerdi Collegno, sabato Pinerolo, ver[illegible] 011-9278835 0330-209691

ALLEVAMENTO PENSIONI disponendo di locali adeguati, in Torino cintura, responsabile, cerca donna non fumatrice appassionata animali 011 7493062

AUTOFFICINA attrezzata zona Nichelino cedo Telefonare solo se interessati 011 621456 0335-8145787

AUTORICAMBI accessori installazione antifurto e autoradio, zona Moncalieri, 6 anni di avviamento, vendesi 0336-358564

AVIGLIANA vendesi capannone uffici, mensa servizi magazzino, campionario, impianto luce, cortile t 340mdenti. Grattacielo Rivoli 011 9561333

BALDINI SRL Rivoli, cedo gioielleria, bilo incasso, buon utile, affitto interessante. Centro interno 011 [illegible]

BALDINI SRL cedo Moncalieri calzature vendita e riparazione trentennale, angolare anche buoncusto. 011-596771

BAR BIRRERIA A+B in Lombardore vicinanze Autodromo vendo a prezzo interessante 011-9958026

BAR GELATERIA birreria in Moncalieri, locale mq 120 più dehor estivo, mq 300 Piazza Bengasi, adatto nucleo familiare, ottimo affare vendesi 011-6689766

BAR PANNOTECA sala giochi, avviato, vicino Lingotto, vendesi Tel. (no lunedi) dopo le ore 17 0123-504507

BIRRERIA RISTORANTE in Caluso in zona canavese rinomata 130 posti con alloggio annesso affido interessante vendesi 011 983 1580

BIRRERIA in Almese 100 posti, licenza A+B arredo e attrezzature a norma, vendesi. Svendita la gestione o socio Tel. serali 011-9345280

BIRRERIA in provincia di Torino, licenze A e B, vendesi solo a serii REC Tel dopo ore 20 escluso mercoledi 011-9914263

CALZATURE articoli sportivi, in S.Maurizio Canavese, attività trentennale, avviatissima, cedesi a prezzo interessantissimo 011-9278283 011-9278426

CALZATURE in Venaria unico nella zona per movimento vendo a prezzo interessante 011 2260826 0335-5916971

CALZATURE licenza con posti Caluso Settimo, Chivasso, Santena, San Mauro, Livorno, Borgo D'Ale e Cuorgnè, vendesi Tel ore 011 8728971

CANAVESE (Foglizzo) causa motivi di salute cedesi avviata attività di rosticceria e pizza al taglio Prezzo interessante Gabetti Caluso 011-9831514

CAPANNONE ARTIGIANALE in Borgaro Via Caboma, [illegible] 250, con soppalco, bagno privato vende [illegible] dopo ore 21 011-4703584

CAPANNONE COMMERCIALE in S.Gillio mq 1 200 palazzina mq 400 parcheggio mq 1 800, mq 4 500 di terreno, libero 2002 vendo Mutuo agevole 0329-3101742

[illegible] INDUSTRIALE vicinanze Ciriè, mq 540, fronte strada vendesi Trattative private 011-9277269

CAPANNONE Moncalieri, mq 4720, servizi e uffici, vendesi Disponibile da settembre 2001 Trattative private 0348-7282418

CAPANNONE di mq 900 su [illegible] di mq 8 000, sulla tangenziale di P[illegible] desi o affitasi 0121-74545

CAPANNONE in Balangero (TO) fronte strada, libero, mq 600, possibilità trasformazione, appartamino alloggio mq 150, terrazzo mq 450 privato vende 0338 3522201

CAPANNONE in None, zona di passaggio mq 500 di copertura e mq 2.000 scoperto, posto vende a privato L.450milioni trattabili Mattino 011 [illegible]

CAPANNONE industriale commerciale mq 2 400, fronte Statale 23, molto bello, tutto affittato, ottimo reddito, vendesi 0335-6636096

CAPANNONE mq 400 di coperto, uffici, vicino lungonenaia Fiat Rivalta, vendesi privatamente 0173-67202

CAPANNONE mq 700 con lattoie, più uffici mq 120 in fiavita, comodo tangenziale vendo o affitto (lavorazioni leggere depositi) 011-9345548

CAPANNONE zona Pescarito, mq 300, palazzina mq 360, vendesi Tel serali 011-8226071

CAPANNONI in 3 in costruzione, Alpignano lire 600, mq 1.800, mq 2.600, uffici, alloggio e cortile, vendesi 011-9671980 0347-8736746

CARROZZERIA mq 600, in Lanzo, ottimo giro affari [illegible] 0349-6017197

CARTOLIBRERIA GIOCATTOLI in Pinerolo, zona centro, cedesi Tel ufficio 0121-397640

CARTOLIBRERIA 30ennale, giocattoli, profumeria, articoli regalo, ufficio, volendo CD, vendesi. Unico. Forma FFSS Nichelino vendo 011-622323

CARTOLIBRERIA articoli regalo, giocattoli articoli per ufficio zona Cioppera (Nichelino) vendesi a L. 40milioni Tel serali 011-6052967

CARTOLIBRERIA edicola servizio fax, documenti fiscali documenti viaggi, legalizzazioni fotocopie, in S Giorgio Canavese, vendesi Sera 0124-32230

CENTRO ESTETICO ottimo affare, ben avviato in Possasco centrale, vendesi per trasferimento 011-9065587

CENTRO ESTETICO in Venaria avviato, attrezzato con apparecchiature, vendesi Per informazioni telefonare dalle ore 20 00 011-255242

CIRCOLO PUB RISTORO licenza varie, in centro storico di Pinerolo 3 000 soci, cedesi 0359-414412

COLORIFICIO FERRAMENTA prima collina mq 120 3 vetrine, attività 25ennale, ampio parcheggio causa giro affari incrementato telefonare ore pasti 011-858-1294

COLORIFICIO specialità Ferramenta mq 80 in via principale centralissima nuova ottima clientela, vendesi 011-7861199

DISTRIBUTORE CARBURANTI con 2 autolavaggi per auto e camion, in provincia di Torino, vendesi 011-9268072

EDICOLA CARTOLERIA merceria intimo in Chieri, per motivi familiari cedesi 011-9470234

EDICOLA CARTOLIBRERIA in Castiglione Torinese cedesi Tel serali 011-9812381 0339-2717449

EDICOLA GIORNALI e cartoleria giocattoli 2 vetrine, unica in paese, con annesso piccolo alloggio, vendesi Tel pasti 011-952658

EDICOLA in Front Canavese unica in paese ulteriormente attività vendesi a prezzo interessante Tel pasti 011-9251734

EDICOLA negozio zona ovest, Cascine Vica Rivoli, ottima posizione, cedesi per motivi familiari Tel dopo ore 20 30 011-9573153

EDICOLA negozio centrale piazza Ortigara, Torino stile, vendo 011 9002535

ERBORISTERIA avviata cosmetica naturale, in zona commerciale Moncalieri con annesso piccolo studio medico vendesi Pagamento rateizzato 011 6820505

ERBORISTERIA e cosmetica naturale, avviata e ben nota, unica in tutto il Canavese, zona centro Torino sud, vendesi 011-9580158

FABBRICATO composto da unità abitative civile ed stalla e fienile anche frazionabile in Maroncio Torinese privato vende a privato 011-9438354

FABBRICATO rustico da ristrutturare terreno mq 3 600, in Rivoli, per privati commerciale o generale vendo a L 600milioni 0337-216871

FIORI E PIANTE attività ben avviata per 2 persone fisse, zona Canavese vendesi Privato 0339 3592536

FRUTTA E VERDURA Venaria, 6 posti fissi ottimo incasso, vendesi [illegible] 011-4958087 0339-7768087

GASTRONOMIA PASTIFICIO con laboratorio di rosticceria ed altre ramo, ben avviato con magazzino km 20 da Torino vendesi 0339 [illegible]

GASTRONOMIA avviata in Giaveno ottimi prodotti alta tradizione interessanti ideale per due famiglie vendesi Tel negozio 011-9376376

GASTRONOMIA pane, latte, affettati e formaggi mq 100, cantina e Cinzano, ottimo settimanale Chieri 011-9112959

GELATERIA ARTIGIANALE vendita diretta in Pinerolo e arredamento nuovo e macchinari cedesi Eventuale garanzia 0339-7226276

GELATERIA artigianale, locale mq 100 con laboratorio (uno zona principale in Venaria via Cimarosa Sassi vendesi 0347 6957571

GENERI ALIMENTARI in Ricardo Canavese per motivi familiari 0124-456[illegible]

GENERI ALIMENTARI rivendita, negozio ortofrutta, verdure Rivarolo, zona centrale grande affare vendesi Tel pasti 0124-31515

INTIMO attività ambulante 4 posti fissi in Sol vendo Torinese e 1 in San Benigno vendesi Tel pasti 011 [illegible]

LOCALE COMMERCIALE in San Maurizio Canavese casa mq 300 vendesi o affittasi Alloggio negozio 011 9278287 dopo ore 18 9278426

LOCALE COMMERCIALE con alloggio vendesi, due alloggi con mansarda e box, piazza al 2° piano, caso d'epoca, in Lanzo Torinese vendesi 0123-[illegible]

LOCALE NEGOZIO in Settimo Torinese [illegible] Settembri 2 vetrine ampia cantina via [illegible] 011 8943394

LOCALE [illegible] mq 240 [illegible] mq [illegible] Chieri affittasi 011 9466[illegible]

LOCALE in Carmagnola mq 240 [illegible] uso ufficio o commerciale vendesi 011 [illegible]

LOCALE [illegible] mq [illegible] Rivoli [illegible] Bassa Valsusa vendesi 011 [illegible]

MAGAZZINO SEMINTERRATO in Rivoli, Via Cavalli mq 100 vendo affitto Tel negozio 011 [illegible]

MAGAZZINO Caprie mq 60, ottima base uffici vendesi a L 65milioni trattabili Tel pasti 011 9598465

MAGAZZINO in Rivoli centro, Rivoli mq 170 [illegible] laboratorio artigianale, commerciale vendesi Tel pomeriggio 011-9580785

MAGAZZINO mq 250, ufficio e servizi interni, ristrutturato, in Chieri V Vittorio Emanuele, privato vende a privati Tel ufficio 011-727562

MERCATINO DELL'USATO adatto nucleo familiare attivo prima cintura Torino, cedesi a privati Trattative riservate. Affittasi 011-3092913 011-720273

MERCERIA in Carignano, vendo a prezzo interessante 0339-2728191

MINIMARKET Val di Susa, ottimo giro d'affari, posizione di forte passaggio, vendesi Tel serali 011-9645474

MONCALIERI

centro Via Galilei Galilei piano terra, interno cortile, adatto uso ufficio laboratorio 8 camere, cucina, servizi. L 115milioni [illegible] 011-642563

NEGOZIO in Giaveno ristrutturato da natural-legno, mq 85, posizione interessante, con possibilità di magazzino [illegible] 011-9376271

NEGOZIO in Moncalieri, zona commerciale, mq 80 più cantina e attività di lavanderia avviatissima vendesi 011-6813834

NON ALIMENTARI 5 posti fissi Torino, cedo licenza causa pensionamento 011-3099558

OGGETTISTICA articoli regalo, galleria ad pertinenza in Valsesia, contratto affitto nuovo, volendo si può cambiare merceologia [illegible] desi 0347-4804779 011-7395219

OULX vicinanze nuovo centro commerciale vendesi capannone industriale, superficie 320 mq altezza 5 mt Alpe Immobiliare 0123-832332

PALESTRA avviata Circolare di Torino cedo al solo valore delle attrezzature Affare Tel ore 10-22 0338-7706021

PANIFICIO zona Valli di Lanzo, con laboratorio annesso, tutto a norma, vendesi 0339-[illegible]4860984

PIZZA AL TAGLIO gastronomia, zona centrale Venaria L 150milioni 011-4593492

POSTO FISSO n 14 al mercato del mercoledì di Carmagnola (Via Bobba), vendesi a L 14milioni Tel serali 011-6258812

PUB caratteristico zona Alta Valle Susa, permessi spettacoli, musica dal vivo, valido per chi cerca solo a privati Ottimo investimento Da vedere 0338-4082313

RICAMBI AUTO gruppo 1° cintura di Torino vendesi 0335-7262097

RISTORANTE BIRRERIA pizzeria, km 10 da Torino, bel avviato ampia abitazione a disposizione, in regola a norma di legge, vendesi completo di mura 0347-5044104

RISTORANTE PIZZERIA con alloggio, 120/140 coperti cedesi in gestione 011-9367736

RISTORANTE e american bar su 2 piani, con terrazza, ampio parcheggio, in zona turistica Bassa Valsusa, cedesi privata 011-9369152

RISTORANTE pizzeria 180 posti km 15 Torino, avviato, arredamento nuovo, vero affare Tel 011-9863674

RISUDLIFICIO avviato, vendesi Tel pasti 011-6699182 0339-3480427

RIVENDITA PANE zona Valli di Lanzo, alla incasso per motivi familiari vendesi 0338-7480984

RIVOLI cedesi attività inserita in un centro commerciale, fatturato dimostrabile, ottimo giro d'affari trattativa esclusivamente in sede Cassino 011 9032669

SETTIMO TORINESE [illegible] adiacenze mq 240 di cui mq 8 160 coperti [illegible] Studio Pin 011 3270026

STAZIONE SERVIZIO autolavaggio officina meccanica carburanti, nel pinerolese privata in vendita 011 9856230 0338-7765276

TAB I-VII [illegible] km Sommariva Bosco [illegible] Villarpossa, mobili Pinerolo, sala Valdiluttosa, dum Perosa Argentina cedo anche separati 011 9087004

TAB.I-XII licenza ambulante in Chieri, posti fissi martedì , venerdì e sabato, vendesi a prezzo trattabile 0348-2217647 011-4159613

TAB.I-XII licenza in provincia di Torino 5 mercati diversi con autoveicolo e attrezzatura, vendesi a causa in gerenza 0348 2217647 011-4159613

TAB.IX-X negozio in Pinerolo 2 vetrine ottima posizione, vendesi Tel dopo ore 20 011-3498 [illegible]

TAB.IX-X-XIV licenza ambulante posti fissi giovedì Lemiamo venerdì Borgata Parpaglia mercoledì S Maria, vendo anche separatamente 011 3190769 0335-5268408

TAB.IX-X-XIV licenza ambulante 2 posti fissi giovedì Borgo San Paolo (angolo) mercoledì Orbassano, vendo anche separatamente 011 [illegible]9345

TAB.IX-X-XIV licenza ambulante, posti fissi lunedì e venerdì S Mauro, martedì Volpiano, giovedì e sabato Gassino, vendesi 011 8951780 0347 8164404

TAB.IX-X-XIV licenza ambulante con posti fissi di martedì e domenica nel pinerolese vendesi al 40milioni 0121-394402

TAB.IX-X-XIV licenza ambulante con posto fisso Orbassano vendesi 0338 4856425

TAB.IX-X-XIV licenza ambulante, lunedì Rivarolo, martedì Almese, vendo anche separatamente 0348 2261473

TAB.IX-X-XIV licenza ambulante posti fissi martedì Rivoli mercoledì Orbassano giovedì Piobesi sabato Caselle Vica vendesi a L 55milioni 0348 2261473

TABACCHERIA EDICOLA [illegible] Chivasso vendo a L 300milioni completo magazzino e arredi 011-9412698

TABACCHERIA Settimo Torinese, vendo a prezzo da concordare 011-8012653

TELEFONI CELLULARI e Play Station in galleria Boves posizione, cedesi per motivi di cessazione 011 [illegible]37 0349 [illegible]

TINTORIA in Rivalta, zona forte passaggio ottima clientela dimostrabile, vendesi 0347 [illegible]

TRATTORIA OSTERIA con alloggio e dehors estivo, nel pinerolese pedemontano attività cedesi No perditempo 0347 4134942

TUTTE LE TABELLE licenza ambulante senza posto fisso, tipo "C", valida per mercati in Piemonte e Valle in tutta Italia vendo 0348-2650100

VENDESI CAPANNONE in Rivalta, adiacenze Fiat 450 mq, area esterna mq 1100, parcheggio [illegible] ufficio

VIDEOTECA DISCHI 2000 [illegible] bile, posizione passaggio, cedesi 011-786909

VIDEOTECA 24 ore, cartoleria, profumeria avviatissima Canavese, cedesi 011-9700116

9/3 Piemonte

ABBIGLIAMENTO e accessori licenza ambulante, con 2 posti fissi zona Torino vendesi 0330-718674

CAPANNONE Saluzzo (VC) presso autostrada TO-MI, mq 450, in area recintata mq 1000, vendesi a L 215milioni 0338-7599327

[illegible]ENZA AMBULANTE con posto al mercato Savigliano (CN) vendesi. 0368-3292849

NO ALIMENTARI 3 licenze ambulanti senza posto, in tutto il Piemonte, vendesi per cessata attività a L 5milioni non trattabili cadauna 0347-2286382

TAB XIV licenza [illegible] posti fissi Bardonecchia e Pragelato, vendo 0125-45678

TAB.IX-X-XIV licenza categoria C, usa valida per il Piemonte, altra Liguria, affittasi o vendesi 011-3190769

TAB.VI licenza ambulante con 6 posti fissi in Piemonte, vendesi 011-0645842

TIPO C licenza ambulante Piemonte più una vendesi Tel serali 0338-5301159

9/4 Valle d'Aosta

TUTTE LE TABELLE licenza ambulante tipo C annonarie, zona Valle D'Aosta vendesi 011-4347415 0347-3405107

9/5 Liguria

AUTOCARROZZERIA rinomata in zona vendesi quota o in blocco Tel pasti 0182 [illegible]

BAR CAFFETTERIA gelateria centralissima, ottimo avviamento, lavoro garantito cedesi 019-572694 0347-7100[illegible]

BAR tavernetta ristorante Riviera di Ponente centro storico strada principale, vendesi causa anziano 0182-950885

EDICOLA angolo locale molto servito, posizione ampliamento licenza, zona di forte passaggio in Cairo (SV) cedesi 0347 7886158

GELATERIA ARTIGIANALE attività in località turistica Diano Marina (IM) vendo per pensionamento 0338 9867147 [illegible]

GENOVA centralissimo negozio di abbigliamento, pluriennale, ampia superficie vendita ottima posizione Studio Pin 011-3270026

LICENZA AMBULANTE Saluzzo posto fisso zona centrale merceria del mercoledì e del sabato, vendo o affitto a prezzo interessante 0360-212594

MURI NEGOZIO in Sanremo, zona semicentrale, mq 850, attaccato su di un pianerottolo [illegible] via che è un importante passaggio obbligato, vendo 0184-542965

PIZZA AL TAGLIO da asporto a domicilio a Imperia, min. 2 persone, incasso garantito L 70milioni lordi se consigli Tel dopo h 15 0183 297851

PUB in Sanremo centro mq 120 6+6 posti interni/esterno 626 cucina bagni spogliatoi, condizionatore, impianto cantine cedesi 0184-543097 011-6631188

RISTORANTE Riviera di Ponente mt [illegible] mare, climatizzato cucina vecchio stile adatto nucleo famigliare, possibilità alloggio, vendesi 0182-922079

SALA GIOCHI Riviera di Ponente mt 100 mare, aperta dal 1965 mq 200 sufficienti 2 persone, ottimo affare, vendo prezzo realizzo 011-7819[illegible] 019-245496

SAVONA posizione altamente commerciale attività notturna, angolare, pluriennale, grande passaggio Studio Pin 011-3270026

TAB.IX-X-XIV licenza tipo C per la Liguria, con gradualmente 6 posti fissi vendesi affare o permuta Tel 338-3853[illegible]

TAB.IX-X-XIV licenza ambulanti per Riviera Ligure no piccoli fissi vendesi a L 6milioni cadauno 0338 2690617

9 Resto Italia

LOCALE COMMERCIALE di mq 60, più garage di mq 60, vicino loro in zona commerciale a Bibione (BA) vendo o affitto Via Decastro 0338-5109755

MILANO negozio di abbigliamento, zona centrale o commerciale unica saletta vendita, pluriennale angolare Studio Pin 011-3270026

[illegible] cittadina Valle a quarto unica nel settore in Chianciano Terme (SI) zona centrale avviata, vendesi Tel dalle 13 alle 15 0578-30101

PUB ENOTECA Pisa, Fermo lavoro Edile vendesi 0[illegible]2 [illegible] 0335-6098319

RISTORANTE in Pisa, zona vicinanze Indoor per 250 posti seduti più dehors e 6 sale per 200 posti circa in gestione a L 170milioni 050 [illegible] 0347 7311441

TIPO C licenza ambulante regione Emilia Romagna vendesi Tel ore [illegible] 0347 [illegible]

TRASPORTI [illegible] cedesi causa [illegible] mesi 160 vendesi per cessata [illegible] 0347 [illegible]

9/8 Località straniere

ALBERGO a Santa Margherita incantevole 54 posti letto, ideale investimento, azienda alla qualità della propria vita vendesi 011-9610224

RISTORANTE PIZZERIA famoso (Spagna) ampia [illegible] ottima posizione vendesi 0034-922681876 011-9530[illegible]

10 UFFICI, NEGOZI, COMMERCIALI, CAPANNONI

acquisto

10/1 Torino città

ALIMENTARI licenza ambulante con 8 posti fissi, acquisto 0347-0502730

ATTIVITA' commerciale generica, valenzano e limitrofe 20enne valida interessante proposta, Italia od estero 0347-9756542

AUTORIMESSA zona Torino Sud, Moncalieri o Nichelino, minimo 100 posti auto, privato cerca in acquisto 011-6601239

BAR PASTICCERIA in Torino, su via di forte passaggio, cerco solo a privati 0347-5016870

BAR RISTORANTE professionista serio e capace, con diploma e laurea, ex docente scuola alberghiera, cerca in gestione 011-3193782

BAR con apertura solo al mattino, acquisto 0347-2200272

BAR orario corto, L 700 000 giornaliere, cerco in acquisto Acconto disponibile L 50milioni Trattativa privata 0339-2539423

[illegible] [illegible]ATO indipendente, mq 200/400, in Torino Nord o prima cintura, su strada forte passaggio, privato acquista Tel pasti 011-2620306

CARROZZERIA zona Torino Nord, mq 200/300, privato [illegible] Tel serali 011-2162894

DOLCIUMI licenza ambulante con 8 posti fissi cercasi in acquisto Tel serali 011-4178148

LICENZA PARRUCCHIERE [illegible], zona S. cerco con pagamento contanti [illegible] negozio 011-6688733

LOCALE zona Barriera di Milano, cerco Pagamento in contanti 011-235118 0330-459361

MAGAZZINO Torino Ovest, mq 250/300, uffici, termoautonomo, minimo mt 4 di altezza, acquisto 011-4552242

MAGAZZINO basso fabbricato, fronte strada, mq 100, cercasi in acquisto 011-859690

MAGAZZINO minimo mq 250 con spazio per carico e scarico merci, a norma, Parella, P.Strada, S Paolo o Crocetta, in acquisto o affitto 0339-4710526

MAGAZZINO mq [illegible] cercasi in acquisto 011-3171628

RAPPRESENTANZA attività concessionaria di vendita cerca anche come socio Tel ore 011-6055153

SOCIO offresi per attività anche avviata 0368-201023

SOSTITUTO TITOLARE offresi per attività di gestione piccole aziende, disponibilità futura a[illegible] sociale. Dopo ore 14 0161-45160

TAXI licenza acquisto. Definizione immediata a prezzo ragionevole [illegible]47-2200[illegible]

USO PENSIONE/HOTEL alloggio a villa indipendente con giardino a pianerottolo e terrazze, in centro massimo mq 600. [illegible] 7-175/1611

10/2 Torino provincia

CERCASI in acquisto capannone commerciale, mq 200/300, in [illegible] industriale (Chieri, Pecetto, Santena, Riva, [illegible] d'Asti). Tel. ore serali 0335-8470224

PASTICCERIA CAFFETTERIA in Chieri, [illegible] avviata, acquisto 0338-2958100

10/3 Piemonte

CAMPEGGIO o stabilimento balneare, [illegible] Liguria riviera o Piemonte lago, cercasi in acquisto o gerenza Trattativa privata. 0347-4223962

10/5 Liguria

CAMPEGGIO o stabilimento balneare zona Ligure mare o Piemonte lago, cercasi in acquisto o gerenza Trattativa privata [illegible] 4223962

11 UFFICI, NEGOZI, ATTIVITA'

affitto oltaria

[illegible] Torino città

A SERIM Via Cigna (Cavoretto) piano ammezzato affitto uso studio 3 vani, servizi Cellulare 011-5629801

ABBIGLIAMENTO licenza con posto fisso al lunedì in Piazza Bengasi, cedesi in gerenza a [illegible] Tel ore [illegible] 011-9564151

ALIMENTARI licenza senza posti fissi cedesi in gerenza a L 150 000 [illegible] 011-9564151

ALLOGGIO USO UFFICIO zona Parella 8 camere, cucina, bagni, riscaldamento, affittasi No perditempo 011-7723969

BARRIERA MILANO negozio 50 [illegible] via Orvieto L 700 000 Berlia 011-[illegible]

BASSO FABBRICATO luminoso mq 100, nel cortile con servizi igienici zona Barriera di Milano affitto 011-3237464

BASSO FABBRICATO via Parco Rubini mq 80 circa, piano terra, interno cortile, con servizi affittasi uso magazzino [illegible] 011-320027

BASSO FABBRICATO luminoso, mq 120, in Strada del Drosso, uso deposito leggero o industria silenziosa affittasi. Tel ore 16/18 011-3970293

BASSO FABBRICATO in zona Aeronautica, libero, con cortile, adatto magazzino o piccola industria produttiva, affittasi 011-4030848

CANTINA V Baretti ang V M Cristina, mq 30 adatto deposito, studio registrazione o altro affitto a referenziab [illegible] 855354

[illegible] INDUSTRIALE in Via Reiss Romoli, mq [illegible] privato affitta 011-7713963

CAPANNONE Stadio delle Alpi, mq 450, uso officina meccanica di attrezzature, con rilevazione di alcune attrezzature, affitto. Ufficio 011-2202567

CAPANNONE mq 2 100 frazionabile, Via Sansovino, in fase di ristrutturazione, affittasi a privati, 0348-7282418

CENTRO Via Rattazzi, negozio con vetrina, retro, mq 50, L.18[illegible].000. Bimar 011-43581

CORSO TURATI stabile signorile proponiamo in locazione o vendita, locali studio ufficio, mq 270, completi di ottimo arredo (TI 011-3192332

CRIMEA stabile signorile, ufficio abitazione, piano rialzato, mq 115, ingresso, 5 camere, bagno Furbatto 011-544566

FABBRICATO INDUSTRIALE Via Sansovino, mq 500, mq 200 uffici, riscaldamento, impianti, parcheggio, cortile privato, affittasi 011-9913436

FIOM cedesi in garanzia [illegible] ambulante 0348-5174179

LOCALE COMMERCIALE zona Lingotto, semiinterrato, luminoso, mq 100, volendo con box doppio abbinato, rampa carrabile, ex edicola, affitto. 011-6634250

LOCALE COMMERCIALE luminoso, Lungo Po Antonelli, interno cortile, mq 600, adatto qualsiasi attività (no canchi pesanti), affittasi 011-531851

LOCALE COMMERCIALE di mq 500 circa, adatto per qualunque attività, zona centrale, affittasi 011-5692896

LOCALE COMMERCIALE mq 44, cantiere marciai 5 Giulio, zona Aurelia, bar, parrucchiera, artigiana, affittasi 011-8123787 011-8126186

[illegible]

zona autostrada TO - MI

capannone mq. 1250

libero gennaio

con uffici e impianti.

Tel. 011.323629 - 011.396269

LOCALE COMMERCIALE Corso Agnelli, ottima posizione fronte Stadio, bellissimo, luminoso, con ufficio, mq.2200, più 2 negozi, affittasi [illegible] 011-4031546

LOCALE COMMERCIALE mq.300/600, zona Moncalieri sud, 6 vetrine, tutti gli impianti a norma, adatto a tutti gli usi, affittasi. 011-4117345

LOCALE COMMERCIALE mq.45, ristrutturato, Corso Racconigi, affitto 0338-6017027

LOCALE COMMERCIALE centralissimo, su primaria via, mq.214, tutto ristrutturato, 3 ingressi, riscaldamento autonomo, affittasi 0347-3056870

LOCALE COMMERCIALE zona Corso Dante, mq 700, passo carraio, posti auto, affittasi Tel ufficio 011-657600

LOCALE COMMERCIALE [illegible] luminoso, in Corso Tortona, zona Vanchiglia, mq.45, su strada, affittasi privatamente a L.750 000 011-8178477 0338-2954[illegible]

LOCALE COMMERCIALE seminterrato, V Ventimiglia fronte ospedale, mq 200, luminoso, servizi interni, passo carraio p cortile, no spese, affitto 011-6689740

LOCALE INDUSTRIALE mq 600, zona Via Reiss Romoli affittasi 011-704210

LOCALE SEMINTERRATO V Galdano, mq 100, pavimentato, bagno nel cortile, uso deposito o magazzino, affittasi a L 600 000 compreso spese 0330-[illegible]

LOCALE SEMINTERRATO Lungo [illegible] Antonelli, mq.50, uso ufficio, laboratorio, magazzino, affittasi Libero gennaio. 011-8171600

LOCALE SEMINTERRATO mq 60 circa, Piazza Carducci, passo carrabile, riscaldamento, uso magazzino o laboratorio silenzioso, affittasi. 011-3295484 011-3099671

LOCALE USO COMMERCIALE o laboratorio, mq 100 zona Crocetta, affitto Tel serali 011-8994086

LOCALE USO LABORATORIO leggero o magazzino, zona Madonna di Campagna mq 150, ingresso carraio affittasi. 011-9254741

LOCALE Corso Palermo, uso commerciale o ufficio affittasi 011-5425129

LOCALE [illegible] San Maurizio, 2 porte mq 40 con sottostante deposito stessa area bagno riscaldamento autonomo, affittasi L 1 100 000 mensili 011-8123735

LOCALE adatto a rappresentanze o ufficio zona molto frequentata, affitto a L 550 000 mensili 0339-2533095 011-3184375

LOCALE adatto deposito o ufficio, Via della Rocca, mq 30, piano terra, interno cortile, affittasi 0347-5374937

LOCALE di 3 vani, uso [illegible], arredato forse ufficio, zona Vanchiglietta Via Monginevro, affittasi. 011-882164

LOCALE di mq 50 circa [illegible] parte nell'atrio uso studio o ufficio zona Madonna di Campagna privato affitta a [illegible]zzato 011-9571014

LOCALE in centro, [illegible] prove, affittasi 0347-1751831

LOCALE ottimo cortile, mq 36, vicino nuovo Tribunale, C.so Vittorio affitto a L 400 000 mensili Tel ufficio 011-4033447

LOCALE libero 4 stanze, servizi, ca 80, 2 vetrine, su strada semiautonomo in Via Foggia, affittasi a L 800 000 mensili spese 011-2732715

LOCALE mq 100 6 vetrine posizione angolare, più mq 40 di magazzino, V Duino vicinanze Piazza Bengasi, affittasi 0349 7769214 - [illegible] 011-9052511

LOCALE mq 180, in Via Canonica, affittasi 0330-205187

LOCALE mq 340, completamente ristrutturato, uso ufficio laboratorio, in Strada delle Pronde, 1°piano, con montacarichi, affittasi. 011-8180561

LOCALE mq 600, piano strada, luminoso, passo carraio, zona Santa Rita, privato affitta. 011-3291481

LOCALE piano terra, mq.35, uso commerciale, in Via Orobia, termoautonomo, affittasi a L.480.000 spese comprese. 011-2741089

LOCALE uso magazzino o bar, mq 80 luminoso, acqua, luce servizi, arredato piastrellato Madonna di Campagna. L.500 000 più spese 011-6086897

LOCALE uso ufficio, studio medico o commerciale, mq.170, libero 7/2002, affittasi. Max referenze e serietà dimostrabili. Solo privati. 0336-6050854

LOCALE zona Campo del Torino, mq 35, con servizi, zona di passaggio, affittasi a L.700 000 Mattino 011-3184375 0336-2533005

LOCALE zona P.za Bernini, mq.85, a vetrine, uso ufficio o rappresentanza, riscaldamento, servizio interno, affittasi a prezzo modico Libero 12/99 011-7490626

LOCALE zona Santa Rita, adatto associazioni, corsi, conferenze esposizione culturale affitta a modico prezzo. 0348-6054779

LOCALI COMMERCIALI in mq 50/20/30 abitabili, adiacenze P.Crispi in casetta d'epoca piano rialzato affitta uso ufficio magazzino. Bene 011-539553

LOCALI (n.2) V.Monginevro angolo Corso Montevecchio piano strada mq.60 e mq.35 adatti ufficio, leggero, laboratorio deposito affitta 011-535330

LOCALI (n.3) artigianali e industriali-commerciali, prossima costruzione, zona Bertolla Strada San Mauro, privato affitta dal 011-8224768

LOCALI con 4 aperture su strada, in Via Principessa Clotilde affitto Chiedere di Renzo 0368-3947511

LOCALI in Corso Stati Uniti, studio di architettura ricerca professionista per condivisione 0335-7041261

LOCALI mq 600, Corso Regina Margherita uso ufficio studio medico, laboratorio artigianale, commercio affittasi 011-840649

LOCALI uso pensione, in Corso San Martino, mq 500 4°piano, affittasi. Tel. ore 9/12 011-

LUNGO DORA BALTEA locale open space mq 700, 1°piano, entrata indipendente, montacarichi, carico. Riscaldamento autonomo Tel 011-4330047

LUNGO PO CADORNA
affittasi prestigioso ufficio, mq 230, semiarredato mq 90, box, portineria. Tel. 011-505844

MAGAZZINO con parcheggio e accesso autonomo, zona Via Lanzo, affittasi da gennaio 0336-219310

MAGAZZINO con ufficio mq 170, zona fiori sud, affittasi. 011-8052178

MAGAZZINO in Via Monginevro presso Via Borgaro, affittasi anche per auto. 011-3810491 011-363417

MAGAZZINO mq 35, nel basso fabbricato nel cortile servito interno, no riscaldamento, in V.Monginevro P.Sabotino, privato affitta Uff 011-7790875

MAGAZZINO mq 500, 1°piano interno, in Via Ventimiglia, uso deposito o attività non rumorose, accessibile con auto o furgone affitto 011-337178

MAGAZZINO per grossista, mq.500 altezza ml 3, ufficio e cortile, presso Via De Sanctis, affittasi solo a privati. Tel preserali 0338-4950538

MAGAZZINO uso deposito, piano semi interrato, mq.180, zona Francia, affitto, attività non rumorose a L.850 000 mensili 011-4051682

MAGAZZINO via Goiberto/Stati Uniti, seminterrato, cortile munito di locale armadio scala mq 80 ca., riscaldamento, bello, affittasi 011-5172301

MAGAZZINO/LABORATORIO piano interrato, mq 350, acqua, luce, telefono, in Via Avellino, affittasi. 011-4732744

MINI CHIOSCO in Piazza Statuto, affittasi 0347-4875693

MINI NEGOZIO San Paolo, Via Ossola, angolo Via Meglio, di circa mq 60, 3 vetrine, affitto a L.550 000. Tel. serali 011-2265153

NEGOZIO UFFICIO in Corso Cosenza, mq 31, ampia vetrina, ristrutturato, libero subito affittasi Tel ufficio 011-5472495

NEGOZIO 2 vetrine, mq.50 circa, adiacenze Via Cigna, affittasi. 011-9968725

NEGOZIO Corso Rosselli angolo Corso Adriatico, mq.70, 3 vetrine, adatto alimentare gastronomia, privato affitta 011-8191235

NEGOZIO Corso Sebastopoli, affittasi a L.650 000 mensili. 011-398740

NEGOZIO V.Bard, mq.30, retro e servizio mq.21, ingresso anche dal cortile, adatto studio tecnico, medico veterinario, laboratorio V.Bard, affitto. Pasti 011-9928830

NEGOZIO V.Palermo adiacenze V.Madama Cristina, mq.80 circa, eventualmente divisibile, ristrutturato, riscaldamento autonomo affittasi. 0330-213456

NEGOZIO Via Monginevro altezza Corso Montevecchio con retro, 1 vetrina, mq 35, privato affitta 011-3851417

NEGOZIO Via Verolengo angolo Corso Potenza, più retro, servizi interni, mq 45, affittasi. 011-250137

NEGOZIO adiacenze Corso Francia, zona Aeronautica, più magazzino, totale mq 500 affittasi 0338-7685727

NEGOZIO adiacenze Via Bardonecchia, ampio salone, retro e servizio interno, affittasi a L.650 000 mensili Tel pasti 011-591367

NEGOZIO adiacenze Via Lagrange, ottima posizione, mq.55, affittasi. Richiesta buona uscita 011-889806 0347-7882897

NEGOZIO angolare, adiacenze stazione Porta Nuova, 9 vetrine, mq 500 su 2 livelli, adatto banca, supermercato esposizione, affittasi 011-6688559

NEGOZIO pellicceria C.Sebastopoli, incrocio C.Orbassano, possibile impianto ascensore, parcheggio interno, pluriventennale

L.4.500.000 mensili 011-3180440 0348-

NEGOZIO commerciale, V.Med Cristina c/o C.Marconi, forte passaggio, bagno, cerco lavanderia, affitto con buonuscita, a qualsiasi attività 011-6686703

NEGOZIO con retro, servizi e cantina, mq.45, affittasi a L.400.000 mensili, pasti 011-818269

NEGOZIO in V.Ormea, mq 45, 2 vetrine, vendo a prezzo interessante 0338-3299246

NEGOZIO libero a novembre, in V.Beaumont (vicino P.za Statuto), affittasi. Tel dopo ore 18 011-9102866

NEGOZIO mq 25, anche uso ufficio, in Via Ibrido angolo Corso Peschiera affittasi a L.450.000. 011-387852

NEGOZIO mq 40, eventualmente soppalcabile, servizio, riscaldamento, Via Pozzone adiacenze Via Fratelli. affitto a L.600.000 011-9031777

NEGOZIO mq 70, zona Via Giordano Bruno anche uso ufficio o laboratorio attrezzato affittasi 011-4342918

NEGOZIO centra posizione, fronte scuola di via Montevideo, affittasi. 011-3066851

NEGOZIO piccolo, centrale, 2 vetrine, interno cortile antifurto, anche uso ufficio prestigio, affittasi. Richiedere buona uscita Pasti 011-533391

NEGOZIO zona Crocetta, 50, affitto a L.600.000 più 0347-5109560

PIAZZA CARDUCCI
affitto vendita, palazzina uffici mq 1500 - 900, con condizionamento e basso fabbricato 30 posti auto. Studio Lancerotto 011-505844

PIAZZA GALIMBERTI presso, affittasi in palazzina, locali uffici di mq 400 Pasti 011-3181400

PIAZZA VITTORIO (adiacente) locale commerciale mq 100, 6 vetrine, angolare, più cantina collegata con scala interna Riscaldamento autonomo Tel 011-4330247

PIZZERIA RISTORANTE Corso Sommeiller cedesi in gestione 011 503008

RISTORANTE pizzeria, zona Gran Madre, affittasi Tel. serali 011-8609442

SEMINTERRATO in Barriera di Milano mq 80, box per autocarro, guardiola mq.10 affittasi 011-233549

FOTOGRAFICO 30 anni attività propone spazio logistica a professionista per condivisione e collaborazione 0339 2541452

STUDIO LEGALE/MEDICO Via Avigliana adiac. N.Tribunale, p.r., mq.80, cantina, privato affitta a referenziati. Trattabile privata. 011-9089053

STUDIO MEDICO UFFICIO mq 44, piano terra, Via Veronengo, affitto 011-8182053

STUDIO O DEPOSITO in Corso Vittorio Emanuele recessione Nuovo Tribunale, interno cortile, con servizi, mq.26, affitto a L.400.000 mensili 011-4033447

STUDIO UFFICIO 1°piano V.Chiesa zona N.Tribunale mq 100, ingresso 3 vani disposti, rimesso nuovo L.1 400 000 mensili, spese, 011-597746 - 0184-684453

STUDIO UFFICIO p.rialzato, ingresso, 3 camere, ripostigli, archivio, cantina, mq.90, vicino Politecnico L.1 250.000 mensili spese 011-597746 0184-684453

STUDIO UFFICIO centrale, privati V.Cernaia luminosissimo, parti nobili, mq 210, 8 camere, grande ingresso, servizio, affittasi Tel ore 011 011-541759

STUDIO UFFICIO in Strada San Mauro, mq 120 divisibili, senza arredamento affittasi 011-2730882

STUDIO/UFFICIO Santa Rita, piano rialzato 4 camere ingresso, doppi servizi, affitto. Libero subito 0368 3747021

STUDIO/UFFICIO piano rialzato, mq 45 zona Francia affittasi a L.450 000 mensili. Eventuale abbonamento con magazzino mq 180 011-4051481

TABACCHI 4 posti fissi, Santa Rita, Don Grioli C.so Chieri, tabi IVX, valida anche per ricariche dalle poste e sisal/lottomatica, affitto a L.600.000 mensili 011-745077

TABACCHI licenza ambulante senza posti fissi, cedesi in gerenza 0123-417883 0348-7731881

TUTTE LE TABELLE con 6 posti fissi in Corso Racconigi, cedesi in gerenza. 011-8487021

UFFICI E SALONE mq 350 totali, adatto a qualsiasi attività commerciale o artigianale affittasi 011-700219

UFFICIO O STUDIO professionale, in Via Susa zona Cittadella Giudiziaria, salone, 4 camere e servizi affittasi Tel ore ufficio 011-4343581

UFFICIO 4 vani, mq 80, piano rialzato, servito, ripostiglio, in Corso Regina Margherita angolo Via Montebello 800 000 011-8171985

UFFICIO Corso Tarrini, angolo Corso Orbassano mq 60, affittasi 0368-912175

UFFICIO Via N.Bianchi angolo C.so M.Grappa 2 camere, entrata piccola, cortile, servizio esterno, p.rialzato, affittasi 011-3099328

UFFICIO Via San Secondo, mq 70, ottime condizioni, luminoso, affitto L.800 000 mensili Libero subito 0347-5068343

UFFICIO Via XX Settembre mq 110 divisibili Ottimo corrispondenza locazione già esistente Tel 30 - 14 20/18 30 011-548731

UFFICIO adatto 2 professionisti 1°piano, mq.140, 5 camere servizi con box in Piazza A.Peyron, privato affitta Tel ufficio 011 4371788

UFFICIO di 5 camere, piano rialzato, stabile signorile, zona Ca Torre, affittasi 011 4730380

UFFICIO in Corso Duca degli Abruzzi, 2°piano 3 camere, ingresso, servizio soffitta portineria, affittasi 011-500789

UFFICIO in Corso Matteotti, affittasi a professionista 011-6698409

UFFICIO in Via San Secondo 1°piano 5 camere, ampio ingresso, archivio, doppi servizi affittasi a L.1 850 000 Tel ufficio 011 6604030

UFFICIO mq 120, C.so Sebastopoli, Bruno 4/5 locali più servizi ristrutturato e rifinito affitto a L.1 8milioni annui 011-5175858 39215971

UFFICIO mq.25, arredato, servizio di segreteria, Corso Cairoli, angolo Via Goito, affittasi Tel ufficio 011-885212

UFFICIO piccolo, mq 50 circa, su 2 livelli, scala interna e bagno interno adiacenze Piazza Reyel, affittasi solo a privati 011-723773

UFFICIO prestigioso C.Francia 4°piano mq 70, ingresso, salonone, 2 camere, servizi cantina, affitto L.1.100 000 mensili più spese 011-5214453

UFFICIO prestigioso in C.so Dante, mq 180,

UFFICIO prestigioso uso legale 3 camere ampio ingresso, bagno, fronte Nuovo Tribunale, 3°piano ottimo anche in condivisione Ore 17/20 0347-2928411

UFFICIO rappresentanza in Corso Vittorio zona Madama Cristina, 6 vani, 3 saloni, servizi, affittasi a referenziati 011-8993725

UFFICIO zona Centrale presso V.Di Nanni, 2 vani e servizi, affittasi Richiesta referenze 011-4475870

UFFICIO zona centrale 3 saloni 6 vani, triplo servizi, mq 300 circa affittasi a referenziati 011-6503554

UFFICIO/STUDIO adiacenze P.Reyel, ingresso, 3 camere, bagno affittasi a referenziati Tel.pasti 011-781558

USO MAGAZZINO locale mq 40 circa piano cantina, luce, acqua, servizio, cortile zona Santa Rita, affittasi 011-367789

USO STUDIO medico od ufficio zona Piazza Solferino locale al 1°piano per studio medico, 3 vani ingresso, bagno, terrazzo, affittasi 011 8193208

USO STUDIO/UFFICIO Via Valeggio, alloggio mq 120, 3 camere, cucina, bagno, piano rialzato, ingresso indipendente, affittasi 0348-4477782 011-9084019

USO UFFICIO O STUDIO adiacenze Piazza Bernini, alloggio ristrutturato, piano rialzato, 2 camere, servizi, affittasi. 011-714493

USO UFFICIO (Parella) Via N.Bianchi angolo C.Monte Grappa, piano rialzato, 2 stanze, entrata, servizi esterni affittasi a L.500 000 011-3247568

USO UFFICIO adiacenze Bernini 2 camere, bagno, piano rialzato in casa d'epoca, affittasi a persona referenziata 011 4376005

USO UFFICIO adiacenze Corso Vittorio in ambiente signorile, 1/2 vani indipendenti, affittasi a L.420 000 da privato 011-596956

USO UFFICIO mt 20 Piazza Castello, mq.450, 2 posti auto, affittasi Per informazioni 011-533170

USO UFFICIO o abitazione recente 2 camere, tinello, cucinino, bagno, termoautonomo Largo Giulio Cesare, affittasi 011-7731869

UFFICIO o studio, in Galleria Umberto I vicino al Duomo, 1°piano, 2 stanze mq 40, L.430 000 + spese mensile mq 100 a L.900 000

USO UFFICIO o studio professionale piano rialzato in Via Susa zona Nuovo Tribunale, 7 vani più servizi doppi ingressi, affittasi 0368 3462936

USO UFFICIO piccolo laboratorio 1°piano, alloggio 2 vani, entrata, bagno, Madonna Di Campagna affittasi. 011-2296951

USO UFFICIO zona Porta Nuova, mq 35 ampio ingresso, servizi, affittasi 011-598956

USO UFFICIO/STUDIO rappresentanza zona San Paolo alloggio piano rialzato 4 camere servizi cantina libero 1°2000 affittasi (Bari) 011-7495132

11/2 Torino provincia

AFFITTASI in Pecetto centro, locali mq 200 e mq 70, semiarredati, con passo carraio, uso deposito o artigianale piccole lavorazioni 0335-8290010

CAPANNONE INDUSTRIALE mq 2500 coperti comprese uffici più/ cortile mq 2500 circa, Moncalieri, possibile raddoppio superficie, affitto 011-8405929

CAPANNONE INDUSTRIALE mq 2 000 mt 8h, in Leini vicino tangenziale e autostrade, cortile e ampi piazzali, affittasi. Tel. ufficio 011-9969704

CAPANNONE INDUSTRIALE a Moncalieri zona Vadò, mq 400 altezza massima ml 3.5 affittasi 0335-6749753

CAPANNONE Volvera, 30 minuti da Torino, mq 120 affittasi ad uso deposito 0122-49393

CAPANNONE in Cavagnolo 540 affitta si 011-9151431

CAPANNONE in Leini Via Settimo con ufficio indipendente mq 500 terreno affittasi Tel pasti 0347 910047

CAPANNONE in Orbassano, fronte circonvallazione, mq.400, area recintata mq.2000 affittasi 011-9018046

CAPANNONE mq.700, con settore, più ufficio mq.120, in Rivalta, comodo tangenziale, affitto o vendo (lavorazioni 011-9345546

CAPANNONE nuovo, di mq 500, vicino tangenziale affittasi Tel serali 011-9011008

negozio corso Francia, uso commerciale o ufficio, vetrina, libera, referenziati New House 011-788858

COLLEGNO stessa casa, magazzini mq 120 - 160 seminterrati, luminosi, servizi, uffici, riscaldamento New House 011-788858

LABORATORIO per attività artigianale in Chivasso, mq 100, 2 L'inizio Tel dopo ore 18 011-9102986

LOCALE COMMERCIALE in Moncalieri Corso Roma, sotto i portici vicinanze La mq.55 mq 30 di soppalco affittasi 011-6406218

LOCALE COMMERCIALE in Bruino angolare, mq 80, 5 vetrine, riscaldamento autonomo, parcheggio privato, ottimo passaggio, affittasi 011 8963865

LOCALE COMMERCIALE a Chieri, zona centrale, mq 80 circa 2 vetrine servizi affittasi 011-9478625 0347-4362084

LOCALE COMMERCIALE mq 100, molto bello, zona commerciale di Settimo Torinese affittasi 0347-8307234

LOCALE LABORATORIO in capannone mq 420 circa, 1°piano, zona industriale di Casselle Torinese frazione Mappano affittasi Tel ufficio 011 9969222

LOCALE Carignano centro, prestigiosa, mq.800 circa, eventualmente frazionabile, adatto sede privata, ristorante, ufficio vari, affitto 011-677093

LOCALE Valle di Lanzo mt.1000 slm, adatto 30/50 persone, affitto Capodanno e fine a maggio, prezzo modico. Ma curiosi 0347-2436520

LOCALE in Bernezzo piano terra, mq 70, collegato piano sottostante mq 120, uso ufficio o commerciale, libero subito affittasi 011-3602349

LOCALE in Carignano, su attività parrucchiera su strada di passaggio 3 vetrine mq 45 soffitti alti ml 4.5, servizi affitto Tel serali 011-

LOCALE in Carmagnola Via Fossano uso ufficio o attività commerciale, mq 40 circa, affittasi 011-9712212

LOCALE in Carmagnola mq 340, piano terra, cortile a seminterrato affitto 011-9795077

LOCALE in Cirie', uso artigianale ufficio e magazzino, mq.180, piano rialzato, nuova costruzione, luminosissimo affittasi Ore ufficio 011-9214998

LOCALE in Grugliasco adiacenze Viale Gramsci, Corso Francia, piano strada mq 15, con luce uso deposito materiale leggero affittasi a privato 011-723873

LOCALE in Moncalieri, mq uso deposito o magazzino lavorazioni silenziose con ufficio e servizi, affittasi 011-6066605

LOCALE in Rivoli, semiarredato adatto più usi, mq 190 con allarme, piastrellato, passo carraio ml 4 bagno affittasi Tel ore 19.21 0368 3597788

LOCALE mq 150 uso ufficio in Rivoli Corso Francia, ingresso indipendente, in bella palazzina 1°piano, libero, affittasi 0347-4352012

LOCALE mq 280 circa, in Avigliana affittasi per vegione Capodanno 2000. 011-2195830

LOCALE mq 40, 3 locali, mq 50, uso artigianale in Caselle San Maurizio, affittasi 011 9978600

LOCALE mq 74 in Pino Torinese 2 vetrine cortile interno uso commerciale ufficio studio affittasi Disponibile alloggetto annesso 011-842018

LOCALE semiarredato uso laboratorio, attività silenziosa o deposito, mq.250 circa, in Rivoli affittasi Tel negozio 011 4031427

LOCALE uso magazzino o laboratorio Rivalta centro, mq 75 piano terra 3 vetrine ampio piazzale davanti e parcheggio affittasi 011 9090486

LOCALE uso ufficio magazzino o esposizione in Cavour centro storico affitto Tel pasti 0121 6196

LOCALI (n.2) in Moncalieri vicino P.za Bengasi, uso ufficio negozio o esposizione mq 60 2 grandi vetrine affittasi No sabato e dom 011 4472738

LOCALI (n.3) con luce acqua servizi passo carraio sorveglianza 24 ore su 24, zona La Gru in Grugliasco, affitto da L.300 000 011-4113402

MAGAZZINO (n.3) con luce acqua, zona La Gru, in Grugliasco, affitto da L.300.000 Tel ufficio 011-4113402

MAGAZZINO in Rivoli, centrale libero mq 170, passo carraio, servizi pavimentato adatto varie attività affittasi 011 9564789

MAGAZZINO luminoso mq 120 in Collegno Corso Francia privato affitta a L.650 000 mensili 011-4051481

MAGAZZINO mq 200 pavimentato luminoso, ufficio, servizio, deposito container e varie in Rivoli Cascine Vica, affitto 011-9564257

MAGAZZINO seminterrato mq 190 ufficio servizi luminoso ampio autonomo passo carraio ml.4, in Rivoli Largo San Luigi, affitto 011-9564357

MONCALIERI Strada Cangoano, magazzino di mq.140, con ufficio, adatto come deposito od attività artigianale silenziosa Pasti 011 3161400

NEGOZIO COMMERCIALE in Chivasso mq 60 affittasi a L.700 000 011-9116114

NEGOZIO Rivoli ristrutturato mq.70 ottimo nuovo affittasi No perditempo 011 9563379 0338-3551656

NEGOZIO in Carsone Vica C.so Francia libero subito, privato affitta, volendo 2 abitazioni 011-9584911

NEGOZIO in Pinerolo circa mq 48 locale commerciale o studio professionale affittasi 011 599758 0347-8927056

NEGOZIO mq 40 in Rivoli centro, affittasi Piacevole buona uscita 0347-2205580

RISUOLIFICIO avviato, affittasi Tel pasti 011-6699182 0339-3480427

RIVALTA zona Gerbole affittasi capannone industriale di mq 960 circa Uffici e servizi per mq 134 su due piani Area di manovra mq 1 300 Si richiedono referenze Lunzana 011-8032373

TABACCHI licenza ambulante zona centro Torino, cedesi in gerenza 011-4110538

TABACCHI-LOTTO licenza con posto fisso in edicola a Piossasco Argentina, cedesi in gerenza L.200 000 o vendesi 011-9564151

TUTTE LE TABELLE licenza ambulante, 2 posti fissi, tipo "C", valida per mercati in Piemonte e fiere in tutta Italia, affitto 0348-2650106

UFFICI OPEN SPACE mq.30-90 zona Rivoli con parcheggio interno, affittasi 0337-684078

UFFICIO STUDIO centralissimo, in Pinerolo affittasi 0121-74545

UFFICIO in Trofarello termoautonomo, no spese condominiali, affittasi 0335-8117642

USO STUDIO UFFICIO in Giaveno centralissimo, V.a Roma 3 vani 1°piano riscalda mento autonomo affittasi referenziati 011-9376501

USO STUDIO/UFFICIO Collegno, Corso Francia, 5 Maria, appartamento mq 75, 1°piano affittasi 011 9050344

USO UFFICIO o studio medico fisioterapista in piccola casetta in Rivoli affittasi 011-9589325

USO UFFICIO 2 alloggi in Alpignano centro in piccola palazzina, affittasi 0347-4611975

USO UFFICIO in Moncalieri V.Pubblici, alloggio mq 90, p.rialzato, soffittature locale uso deposito possibilità parcheggio in cortile privato affitta 011-641106

11/3 Piemonte

CAPANNONE mq 1 600, in Faule (CN), su S.S Torino-Savona mq 8.000 per industria, artigianato, magazzini, affittasi 011-6505353

LOCALE plurifunzionale, mq 300, con parcheggio e forte passaggio, in Canale (CN), affitto 0172-40229

TABACCHI-LOTTO tipo C, generale, valida su regione Piemonte, anche mostre e fiere, cedesi in gerenza Tel. serali 011-2296626

11/4 Valle d'Aosta

TIPO C licenza ambulante per d'Aosta affittasi 011-9600045

11/5 Ligurie

2 vetrine, in Loano (SV), zona alto traffico pedonale, mq 28, canone L.600 000 affitto solo a referenziati pasti 011-4346458

MAGAZZINO adatto qualsiasi attività mq 350 ampio parcheggio in Borghetto (IM) affitto 0348-6020195

11/6 Resto Italia

USO UFFICIO CLINICA ricovero anziani in Calabria Bianco Locri (RC), stabile 3 piani semiarredato, garage, piazza stazione affitta 0965 894117

12 UFFICI. affitto domanda

12/1 Torino città

CAPANNONE mq 3000, in Torino o 1°cintura cercasi in affitto 0335-6405238

CAPANNONE mq.500, in Torino Nord o 1°cintura in bella vista, cercasi in affitto o acquisto 011 280018

CERCASI in affitto ufficio commerciale, mq.250/300, in buone condizioni, zona centrale di Torino. Tel ore serali

EDICOLA in Torino o 1°cintura, adatta 2 persone esperienza decennale dimostrabile cercasi in gerenza 011-2621834

LOCALE COMMERCIALE con cantina luminosa indipendente zona S.Rita mq.100/150, cerchi subito in affitto 011-4347415 0347-3405107

LOCALE con retro e servizi adatto bar cerco in affitto su via o corso di forte passaggio zona C.so RE gina Via XX Settembre Via Garibaldi 0335 8101498

LOCALE mq 50-80, per attività commerciale cercasi in affitto preferibilmente in zona centrale Ottima referenze. 0329 2130707

LOCALE per hobbistica artigianale mq 20/30 zona San Salvario-Madonna del Pilone, cerco in affitto 0347 4615360

LOCALE per mostre associazione culturale no profit, cerca gratuitamente in cambio di opere a spese Tel serali 011-7707026 0347-9248811

LOCALE uso asilo nido, mq 200, con giardino anche condominiale, zona Ca Torre, cerchiamo in affitto 011-9321050

LOCALI UFFICIO zona Crocetta Santa Rita, Lingotto o centro, piano rialzato, per studio in cerchi milanese cercasi in locazione 0347-2945791

MAGAZZINO attività ml 3.50 per rimessaggio camper cercasi in affitto 011-4240154

MAGAZZINO mq 20-30 affitta non rumorosa Torino centro Moncalieri o Trofarello cercasi in affitto 3586941

MAGAZZINO preferibilmente in basso fabbricato, mq 50/60 con servizi, zona Ca Torre Cibrario, Rebaudengo, Cernaia, cerca 011-5175108 - ufficio 011-5176779

NEGOZIO mq 60/80 Corso Giulio Cesare tra Corso Brescia e Corso Novara cercasi in affitto 0347 9033879

NEGOZIO zona centro non superiore a mq 70 cercasi in affitto Tel dal martedì al sabato ore ufficio 011-8121419 0339-4266705

PARRUCCHIERE cercasi in gerenza qualsiasi zona di Torino e prima cintura Parrucchiere con provata esperienza nel settore 0347-0457307 0347-7506693

PENSIONE o affittacamere cercasi in gestione o in società con persona seriosa Tel dalle ore 18/19 0347-6215685

TABACCHERIA ricevitoria, in Torino, in gestione 011-5845387

UFFICIO mq 60-70 zona semicentrale può ristrutturare termoautonomo cerco in affitto 011-6631090

USO STUDIO alloggio di 3 vani, con bagno, zona semicentrale, cercasi in affitto Massima serietà e referenze 011-364581

12/2 Torino provincia

CAPANNONE mq 3000, in Torino o 1°cintura cercasi in affitto 0335-6405238

CAPANNONE o basso mq 200/400, in Rivalta o dintorni cercasi in affitto Tel serali 011-9003739

LOCALE da adibire a circolo privato centro Sud, cercasi in affitto 011-9455743

LOCALE luminoso mq 30, zona Grugliasco o Torino Ovest, anche piccolo in affitto Tel ore 011 7707026 0347-9248811

NEGOZIO erboristeria, piccolo zona commerciale di Torino, cercasi in affitto purchè unico in zona 011-4820505

TABACCHERIA/EDICOLA zona Chieri e dintorni, cercasi in gerenza o modico Tel serali 0338-4531212

oggetti e servizi per la casa

tuttoaffari

20 [redacted] offerta/domanda

un FUNERALE PUB' COSTARI DI MENO
Informarsi!
In tutti gli Ospedali e Cliniche non esistono vincoli nella scelta dell'impresa: I FAMILIARI SONO LIBERI NELLA SCELTA!
DUE RICERCATE SOLUZIONI a COSTO FISSO per TORINO e PROVINCIA
FUNERALE CLASSICO L. 2.300.000 | FUNERALE DI LUSSO L. 3.900.000
ONORANZE FUNEBRI IL [redacted]
CHIAMARE CADORNA [redacted] 24H
Servizi domiciliari ed ospedalieri nazionali ed internazionali
Convenzioni Pubblico e Privato

21 ANIMALI offerta/domanda

21/2 Animali vendita, regali

ABBIAMO TANTISSIMI [redacted] da salvare 011-6980515

ACQUARIO cm 45x75x50h, vendo o [redacted] bo con gabbia per vocalfare, mobile massimo cm 100x50 011-3833777

ADOTTA UN CANE se vuoi amore infinito. Questo rifugio ha cani bellissimi, perfettamente vaccinati, che aspettano un padrone 011-6497404 011-6407409

ALANO ARLECCHINO maschio, solare pedigree, offresi per accoppiamento 0347-1223557

ALASKAN MALAMUTE lupo colore grigio cerca femmina per accoppiamenti. Tel serali 011-3193707

ALASKAN MALAMUTE splendida femmina di circa 3 anni tatuata e vaccinata, molto affettuosa, regalo per motivi familiari 011-9305378

AMERICAN PIT-BULL cuccioli bellissimi puro e mezzo visibili, con pedigree amaricana vendesi 0348-4160516

AMERICAN PITBULL [redacted] maschio, svezzato e v[redacted] pedigree, vendesi 011-2256053

AMERICAN PITBULL cuccioli bellissimi, dalla genealogia, genitori visibili, privato vende Tel ufficio 011 745767

BASSET HOUND cuccioli e Bardini Coso, alta genealogia, pedigree, molto belli, vendesi 011-504427 0347-1731311

BASSOTTI cuccioli, splendidi esemplari pelo raso, vaccinati, ceduti a prezzo conveniente Tel dopo ore 20 011-9114514

BASSOTTO TEDESCO pelo duro, femmine di 18 mesi, vaccinate, pedigree, prelievo microchip, affettuose ideali per bambini, vendo 011-9064170 0347-0136445

BASSOTTO TEDESCO pelo corto, nero focato, kg 4, altissima genealogia tedesca esemplare stupendo, offresi per accoppiamento 011-9609917 0347-8059496

BASSOTTO TEDESCO pelo corto, [redacted] 2 mesi, nero focato, bellissimi, svermiati, vaccinati vendesi 011-9268132

BASSOTTO TEDESCO pelo lungo, maschio, cerca urgentemente femmina per accoppiamento 0338-6283160

BASSOTTO TEDESCO pelo corto e pelo duro, cuccioli bellissimi con pedigree, svezzati, vaccinati, tatuati, iscritti LOI, vendo 050-771907

BASSOTTO nero focato 2 anni, cerca bassotto 011-673446

BEAGLE cuccioli, maschi e femmine, molto belli, vendesi a prezzo da concordare 0330-1365301

BEAGLE femmina, 3 mesi e mezzo di vita, vaccinata, svermanata, con pedigree, vendesi causa trasferimento 011-3096150

BOBTAIL cuccioli [redacted] e vaccinati, vendesi a prezzo modico 0121-6437 03-10-5708434

BOKER CUCCIOLI con pedigree, migliori linee di sangue, alta genealogia, fulvi-tigrati, vendo a prezzo da concordare 011-6693074 0349-5394933

BOXER FEMMINA ottima esemplare, adulta, vendo a prezzo simbolico 011-6693074 0349-5394933

BOXER cuccioli rigati, disponibili subito, pedigree, ottima genealogia, privato vende a modico prezzo 011-[redacted] 0336-4751640

BOXER cuccioli, fulvi e tigrati, con pedigree, vendo 011-9312687

BOXER cuccioli, senza documenti, fulvi e tigrati, nati il 7/9/99, vendesi 0368-831861

BOXER maschio, 4 anni, tigrato, offresi per accoppiamento 0347-0475816

BOXER tigrato, figlio di campioni, vincitore di numerosi esposizioni in Italia e all'estero, esame displasia offresi per accoppiamento 011-3185700

BRACCO TEDESCO maschio, pelo raso, marrone, circa 6 anni, temibile e buono, regalasi urgentemente 011-8123004

BRETON cuccioli, bellissimi, vaccinati e svermanati, vendo ad ottimo prezzo 011-4332220

BRETON di razza di nome Bobo, cerca femmina per cucciolata in Sangone, no pedigree. Buon carattere di pasta. 0347-5979092

BULL TERRIER alta genealogia, vendesi 0121-78434

BULLDOG FRANCESE femmina con pedigree cerca in acquisto Tel serali 011-9451987

BULLDOG INGLESE cuccioli vendesi 011-353503 0339-7111177

CANARIO vendesi 011-7390363

CANE CORSO altissima genealogia, maschi Kassandra e padre Zeus detto Highlander, genitori esami displasia, vendesi 011-3426633 0338-3649862

CANE CORSO cuccioli con pedigree, vendo a prezzo interessante. 0335-5417449

CANE CORSO stupendi cuccioli [redacted] gree, selezionati per bellezza e carattere, alta genealogia, genitori visibili, amatore vende 0173 64857 0338-2061285

CANE DA MONTAGNA Dei Pastori, cuccioli, alta genealogia, iscritti LOI, eccellente bellezza e carattere, genitori visibili, vendesi 011-3587985

CANE DA TARTUFI età 4 anni, vendesi 0141-934285

[redacted] MONTAGNA DEI PIRENEI cuccioli svermati, vaccinati, iscritti Loi, genitori visibili, vendesi Tel serali 011-9866180

CAPRE (n 2) vendo a L 300 000 011-8597242

CARLINO bellissimi cuccioli con pedigree, vendesi 011-9629381

CAVALLA ARABA gravidanza, 10 anni, vendo 011-9440364

CAVALLA addestrata o 2 puledri vendesi a L 2 500 000 cadauno 011-9440303

CAVALLO TROTTATORE [redacted], vendo a L 1 500 000 Chiedere di Cesare 0125-618020 0349-0368553

COCKER SPANIEL cuccioli molto belli, genitori visibili, vendo a L 350 000 Tel pasti 011-9369084 0330-609399

COCKER maroccio 90%, cuccioli di 56 giorni vendesi a L 100 000 Tel solo ore til 0124-600030

CONIGLIETTI [redacted] maschi, vendo a L 30 000 cadauno o cambio con femmine 0347-5760432

CORSO cuccioli di cane, 2 femmine, 1 maschio, settimanali vaccinati, bellissimi, con pedigree vendo 0347-4277670

DALMATA cuccioli allevati con cura, stupendi e adorabili, garantiti purissima, genitori e pedigree visibili, compagnia/guardia, vendo. 0349-8502967

[redacted] femmina, [redacted] esemplare, pedigree italiano, cerca Dalmata maschio con pedigree italiano, non macchiato, per accoppiamento 011-327481

DEUTSCHE JAGD TERRIER femmina di 4 anni addestrata, vendesi a prezzo interessante 011 9651490

[redacted] MANN cuccioli delle migliori linee di sangue europeo, vendo 0161-45426

DOBERMANN cuccioli, genitori visibili, vendesi 350 000 Tel serali 0141-971350

DOBERMANN maschio di 2 anni con pedigree cerca femmina per accoppiamento 0338-4334724

DOBERMANN ottima genealogia e carattere, vendesi 0335-51304 0339-4280736

DOGO ARGENTINO 2 anni, ottimo carattere, pedigree, disponibile accoppiamento 011-9361157

DOGO ARGENTINO cucciola, bellissima, tatuata, vendesi a prezzo interessante 0330-6922971

DRAHTAAR cuccioli da caccia, vendo a modico prezzo 011-4117746

FAGIANI ARGENTATI femmine, 2 o 3, [redacted] casi in acquisto 0338-6951109

GATTINA ANGORA bellissima, occhi azzurri, vendesi a L 350 000 trattabili 0338-4088455

GATTINA [redacted] giovane, nome Tortola, cerca gattino nero per accoppiamento 011-837566

GATTINI (n 3) due neri maschio e femmina e uno bianconero maschio, cercano una famiglia disposta ad adottarli 011-[redacted]

GATTINI 3 [redacted] di 1 mese e mezzo, vendesi a L 10 [redacted] cadauno 011-7804402

GATTINI di 2 mesi, maschio e femmina, affettuosi, simpatici, sani già abituati in appartamento, regalo 011-3172743 0335-5871084

GATTINI dolcissimi, sani e vaccinati, cercano urgentemente sistemazione 0335-6647227

GATTINI persiani, alta genealogia, [redacted] blu, vendesi Tel pasti 011-9642224

GATTO maschio, adulto, sterilizzato, buonissimo, adatto compagnia appartamento, cerca affettuoso padrone. 011-3172743 0335-5871084

GOLDEN RETRIEVERS cuccioli disponibili fine novembre, vendesi 011-374745

LABRADOR biondi e neri e Golden Retriever, cuccioli, pedigree, vaccinazioni e tatuaggio, garanzia, privato vende 0339-4330593

LABRADOR cuccioli, ottima genealogia, pedigree, vaccinati, tatuati, privato vende 011-5624609 0337-410760

LEVRIERI AFGANI cuccioloni, padre e madre visibili, vende a L.200 000 011-9148155

LUPETTA nero focato taglia medio-piccola, circa 10 mesi, [redacted] lunga, salvata [redacted] bandono, regalasi urgentemente 011-8123004

MASTINO NAPOLETANO cuccioli bellissimi, vaccinati, tatuati, genitori visibili, vendesi Tel pomeriggio e sera 0330-685001

METICCI incrocio Pitbull e Rottweiler, cucciolata del 2 ottobre, vendesi 011-3190769 0335 5266400

METICCIO BIANCO [redacted] macchia marrone sul muso, maschio 4 anni, vaccinato, tatuato, documenti in regola, ideale per compagnia, regalo Uff 011-6690634 011-9195050

PAPPAGALLO CENERIN[redacted] 1998, [redacted] piacchevolone, [redacted] vendo a L 1 200 000 011-4366032

PASSERI del Giappone, vendo a L 7.000 cad 011-281043 0335-6670321

PASTORE MAREMMANO Abruzzese, cuccioli svermanati e vaccinati, genitori visibili, [redacted] 011-9240038

AGRICIRIE'
Vendita animali a 2 e 4 zampe
Articoli vari per animali e giardinaggio
Pensione accudimento
Noleggio attrezzature
Lettiera gatto gr. 40 L. 700 Lt.
Crocchetta Premium per L. 1.450
Sabbia assorbente kg 10 L. 1.500
Promozione cucce legno sconto 15%
Promozione cuscini
a prezzi di produzione
vendita e toelettatura cuccioli
VACCINAZIONI-CONTROLLI VETERINARI
PREZZI FUORI CONCORRENZA!!!
CIRIE'
Strada San Maurizio, 108
Tel. 011.920.53.58

PASTORE MAREMMANO abruzzese, stupendi cuccioli, ottimi per guardia, compagnia custodia bestiame, amatore vende 0173-64857 0338-2061285

[redacted] MAREMMANO cuccioli con pedigree, vendesi Tel pasti 0174-68692

PASTORE SCOZZESE cuccioli vendesi solo ad amanti animali 011-6615473

PASTORE TEDESCO cuccioli di pura razza, genitori visibili, vendesi ad amanti animali da L 150 000 Solo se interessato 0335-8102914

PASTORE TEDESCO di circa 70gg vendo a L 250 000 0347-0014518

PASTORE TEDESCO maschio, altissima genealogia, cerco accoppiamento con bella Pastora femmina 011-9636264

PASTORE TEDESCO anni 7, maschio, con pedigree, offresi per accoppiamento 011-7202567

PASTORE TEDESCO vendesi solo ad amanti animali, con giardino 0368-3256639

PASTORE TEDESCO cuccioli vaccinati e tatuati, con pedigree vendesi 011-8000239 - 0348-2688535

PASTORE TEDESCO cuccioli nati il 15 ottobre, vendesi a L 150 000 cadauno 011-486121

PASTORE TEDESCO 4 cuccioli maschi vendo a L 150 000 cadauno 011-9596325

[redacted] TEDESCO cuccioli, alano e dobermann, massimo 4 mesi, cerco in regalo 0330-533531

PASTORE TEDESCO splendidi cuccioloni maschi di 6 mesi e mezzo, linee di sangue Arco dell'Isolotto, ottimi per carattere e tipicità 0172-917707 0347-5174113

PASTORE TEDESCO cuccioli, genitori visibili, esame displasia, vendesi 0172-917707 0347-5174113

PASTORE TEDESCO cuccioli femmine, genitori visibili, vaccinati e svermanati, vendesi a L 250 000 0335-267798 011-3293118

PASTORE TEDESCO cuccioli pura razza, molto belli e di buon carattere, genitori visibili, vendesi 011-8131189

PASTORE TE[redacted] cuccioli di alta genealogia, genitori esami displasia, vaccinati, svezzati, prevenzione otaria, vendesi 0161-842343

PASTORE TEDESCO maschio e femmina, di 2 mesi, splendido esemplare, solo a esumation della razza, vendesi 0161-842343

[redacted] maschio 2 anni, linea di sangue Yellow Wyvenau, nero, offresi per accoppiamento 0161-842343

PASTORE TEDESCO cuccioli nati il 29/09, alta genealogia, indenne, genitori visibili, iscritti LOI, vaccinati, svermati, vendesi ad esemplari 011-9170075

PASTORE TEDESCO cuccioli affettuosi, pura razza, bellissimi, nero focato, ottima genealogia, vendo 0349-7825532

[redacted] TEDESCO cucciolo femmina, svezzata, buon carattere, vendesi a L.100 000 Tel pasti 011-9852984

PASTORE TEDESCO cuccioli, pura razza, svezzati, vendesi a modico prezzo Tel. serali 0339-5495646

PECHINESE cuccioli e Volpino di Pomerania piccola taglia, vaccinati, genitori visibili, vendesi 011-9805620

PECORE E CAPRE razze pregiate, vendo per riproduzione latte e compagnia. No macello 0173-90121

[redacted] ESOTICI cuccioli di vari colori, pedigree, vaccinati, vendesi 0339-4941836

PERSIANI cuiperpoint, gattini di 50 giorni, vendesi Tel ufficio 011-5505045

PERSIANI gattini pura razza, vari colori, molto belli, vendesi 011-9192053

PERSIANO E ESOTICO gatti di colore bianco, siamese rosso, smoke, nero, vendo 0347-5349102 011-8122020

PERSIANO gatto vendo a modico prezzo per motivi di salute 011-8970801

PERSIANO gattini persipici, alta genealogia, colore blu, con pedigree, vendesi Tel pasti 011-9359826

PERSIANO gatto di 3 anni, blu crema, cerca gatta Persiano per accoppiamento 011-673095

PERSIANO maschio, 3 anni, con pedigree, vaccinato, color crema, offresi per accoppiamento a proprio domicilio. 011-7491256

PESCI acqua dolce, specie Asiatiche e equipollenti, taglie medio-grandi, acquisto a modico prezzo Tel. serali 0347-9600472

PINSCHER cucciolo femmina, marrone, vendesi a L.400 000 0339-5767173

PITBULL cucciolo maschio, rossa leonato, futuro stallone, possente e muscoloso adatto puesino sportivo, vendo a L 800 000 trattabili 0338-9732562

PULEDRO o cavallo da lavoro/maneggio Purosangue inglese F.I.S.E. 011-702004

ROTTWEILER BOXER cuccioli iscritti e vaccinati, esenti malattie ereditarie, vendo ad ottimo prezzo 0339-[redacted]

ROTTWEILER cuccioli nati il 7/8/99, vendesi Tel dopo ore 16 30 0339-3466565

ROTTWEILER cuccioloni con pedigree, libretto sanitario alta genealogia, vendesi a L 500 000 011-6607254 0335-7259033

ROTTWEILER cuccioli, altissima genealogia indenne, selezionati bellezza e lavoro, disponibili inizio dicembre, splendida razza vendo a prezzo modico 0124-515571 0338-2515319

ROTTWEILER femmine e maschi, 2 mesi, vaccinati, iscritti ENCI, privato vende Tel pasti 0174-349264

ROTTWEILER femmina cercasi per accoppiamento 0347-0124838

ROTTWEILER maschio di taglia media, pura razza, con pedigree, cerca femmina per accoppiamento 011-703677 011-799135

ROTTWEILER/DOBERMANN cucciolo cerco Tel pasti 011-9606953

SAN BERNARDO cuccioli alta genealogia, vaccinati, iscritti alle Enci, genitori visibili, privato vende 011-857710 0338-8353040

SCHNAUZER GIGANTI neri, cuccioli iscritti LOI, selezionati per bellezza e carattere, tatuati, vaccinati, vendesi 0161-846325

SCHNAUZER GIGANTE E NANO Alano e Terranova, ottima genealogia, iscritti, vaccinati/tatuati, garanzia, privato vende 0339-8020929

SCHNAUZER GIGANTE incrocio, maschio tipico, nero, cerca 3 anni, abituato in appartamento, buono, regalasi urgentemente 011-8123004

SCHNAUZER GIGANTE cuccioli 50 giorni con pedigree ottima genealogia, genitori visibili, privato vende a prezzo modico, zona Favria 0338-8904413

SCHNAUZER MEDI neri, cuccioli con pedigree, vendesi a prezzo interessante 011-8182234

SCOTTISH TERRIER (Whisky) giovane maschio dominante, nero, cerca compagna per accoppiamento Tel pasti 011-8191112

SEQUOIA 1 anno e mezzo, buon carattere, maschio regalo ad amanti animali Tel. pomeriggio serali 011-9321013

SETTER INGLESE cuccioli alta genealogia ottimi soggetti caccia, esposizione, genitori visibili privato amatore cede Tel ore 20/22 011-0886630

SETTER IRLANDESE cuccioli iscritti LOI, tatuati vaccinati, cedesi Genitori visibili 011-9609582

SHAR-PEI bellissima cucciolata, figli di Lucilla del Settimo Sepio, vaccinati, svermati, tatuati iscritti LOI, privato vende 011-9801315

SHAR-PEI cuccioli [redacted] alta genealogia, genitori visibili, garanzia sanitaria privato vende 011-2861645

SHIH-TZU cuccioli, molto belli, svermiati, dolcissimi, vari colori, inoltre pechinese lehmesi, animali con pedigree vendesi zona Novi Ligure 010-9001078

SIBE[redacted] HUSKY [redacted] bellissimi [redacted] dopo a prezzo [redacted] 011-6612083 011-6611034

TARTARUGHE con vasca, vendesi a prezzo da concordare. 0339-5445332

TERRANOVA e Barboncino Toy, cuccioli bellissimi, esenti [redacted], iscritti e vaccinati, vende a prezzi modici. 0360-332201

TORTORE PITTURATE tortore di Santa Cruz, vendo. 011-9880409

VOLPINO POMERANIA [redacted] a razza similare di taglia piccola, cerco a modico prezzo. 011-7092620

YORKSHIRE TERRIER 2 femmine a 1 [redacted] achio, [redacted] vendo Tel. pasti 011-9277893

YORKSHIRE TOY di razza, di 3 mesi, vendo a L 300.000. 011-532926

YORKSHIRE cuccioli pressimi alla nascita. Vendo a L 500 000. 011-9968096

YORKSHIRE cucciolo, cercasi in acquisto a prezzo modico 011-2426633 0338-3649862

YORKSHIRE [redacted] bellissimi, genitori visibili, manto blu e paglia, iscritti Loi, privato vende a prezzo interessante 0330-512506 0338-3587705

YORKSHIRE femmina, taglia media, cercasi per accoppiamento. 011-[redacted]

21/3 Attrezzature, toeletta

ACQUARIO TENERIFE 55 n 40, con timer, accessori e mobiletto, pesci, vendesi a L 220.000 trattabili 011-6003281 [redacted]-2690845

ACQUARIO completo di tutti gli acc[redacted] per il funzionamento, addobbi interni, eventualmente anche mobiletto, cm 44x86x37, vendesi. 011-3092318

ACQUARIO lt 200, completamente attrezzato, più mobile di supporto bilanciato, vendesi a L 500.000 011-0951978

ACQUARIO lt 250, con filtro percolatore, completo di mobile, arredi, piante, pesci, vendesi. Serali 0338-2482782

ACQUARIO lt 80, con mobiletto, pari al nuovo, vendesi a L 250 000. Regalo tutti gli accessori più cibo 011-7070179 0347-[redacted]

CASSETTA PARTO in legno, per cani taglia medio grande, molto utile per il periodo dell'allattamento, cm.120x84x50, [redacted] cucciolo, vendo. 011-4037738 0347-2209926

CUCCIA grande, per coppia cani, cedo Costruzione artigianale 011-9615078

CUCCIA in legno, per cane taglia grande, lavorazione artigianale, vendesi a L 150 000. Tel serali 011-9802948 - ufficio 011-6686521

[redacted] nuova, [redacted] to, legno pino impregnato, telo sopra, impermeabilizzata, per cane taglia [redacted], vendesi Tel. serali 011-8271579

GABBIA PER CONIGLI pari al nuovo, vendesi. 011-4030242

GABBIA nuova, per trasporto animali, cm.50x30 h 35, vendesi a modico prezzo 011-6696048

SELLA CAVALLO monta americana, nuova, usata solo 2 volte, vendesi a L 500 000 [redacted] dopo le ore 17 0347-5380324

TARTARUGHIERA cm 48x25, con pompa, vendesi a L 50.000 011-6821989

VOLIERA a cupolo, altezza cm 100, diametro cm 60, vendesi Serali 0339-2482762

22 ANTENNE ANTENNISTI

ANTENNA 85 ricevatore Radix 2000, LNB universale, attacchi, cavo mt.10, nuova, mai installata, vendesi a L.200 000. 011-6199223

ANTENNA TV larga banda direttiva, canali 21-68, guadagno 15 DB, della Fracarro, nuova, imballata, vendesi a L 50 000 Tel. dopo ore 19 011-485790

ANTENNA TV stendibile su balcone, vendesi 011-211580

PARABOLA ANALOGICA con ricevitore, marca Fenner, compresa installazione, vendesi a prezzo interessante Tel. serali 011-2425205

23 ANTIQUARIATO

23/1 Cose vecchie

ACQUAIO genovese, composto da acciaio e vasca colorata, ricavato in blocco di marmo, adatto per caratteristiche cucine, vendesi 011-8993475

ALBUM CARTOLINE e cose vecchie (libri, dischi, mobili, quadri, radio, macchine fotografiche, orologi, penne stilografiche), acquisto 0338-7115025

ANGOLIERA LIBERTY fatta a credenza, altezza mt.2x0,90 scalata francese in vetro

con vedute di città', quadrato van, vendesi 011-331427

ARAZZO artigianato della Sardegna, [illegible] lo XVIII, esemplare unico, vendesi. 0347-0109964

ARGENTI CERAMICHE nature morte antiche, quadri '800/900, oggetti antichi, bronzi, collezionista acquista con pagamento contanti 011-6612332

[illegible] e mobile antichi vecchi quadri, lampade, vetri cattedrali, ceramiche Lenci, soprammobili, radio, orologi e altro acquisto 0338-7115025

ARMADIO ANTICO 3 ante, noce stile Rinascimento, fine '800, [illegible] centrale lavorato, [illegible]. 011-9684722

ARMADIO E SCRIVANIA da restaurare acquisito a prezzo [illegible] concordare 011-9852712

ARMADIO '800, mobile Arte Povera '700/800, 3 tavoli rustici '800 mt 2 5, mobile antico vario in genere, vendo solo a privati 0335-5607668

ARMADIO e 2 tavoli rotondi, tutto epoca '800, vendo a prezzo da concordare 0336-447721

ARMADIO fine '700, [illegible], laccato chiaro, vendo a L 5milioni 0338-6208844

ARMADIO tavolo a credenza, dell'800, anche in cattivo stato, cerco 011-9654468

ARREDAMENTO COMPLETO autentico '800, visibile zona Crocetta, vendesi. 011-503403 0338-5851913

BAMBOLE antiche e oggetti vecchi acquisto: radio, lampade, quadri, vetri cattedrale, libri, cartoline, manifesti, mobili 011-3178167

BAMBOLE e bamboline Furga, 1950/1969, cercasi Tel pasti 011-357157

BASCULA ROBUSTA tradizionale, montata su ruote, portata kg 300, vendo a L 50 000 011-9960185

BASTONI DA PASSEGGIO orologi, stilografiche, porta pastiglie, portasigarette, cartoline, presepi, posate argento, ventilatori, acquisto 0330-207393

BAULE in legno, fine '800, restaurato, privato vende a L.400 000 Tel serali 011-4331409

BICI BIANCHI velocipede, freno a bacchetta, praticamente originale 1921, offresi a vero amatore 0335-8349706

CAMERA DA LETTO stile '900 noce massiccio, vendo a L. 2.500.000. 011-9043937

CAMERA LETTO antica, fine '800, noce intarsiato, vendo o cambio 011-9049875

CAMERA LETTO in noce fine '800, epoca umbertina, ripiani in marmo verde, con letto singolo, comodino, cassettone etc., L 6milioni 011-4369175

CAMERA LETTO singola, letto, armadio 1 anta con specchio, comodino, buone condizioni, stile Umbertino [illegible] L 4milioni. Ore 18/21 011-282594

CAMERA LETTO stile Barocco Piemontese, inizio '900, ottimo stato, mai restaurata vendesi. 011-9941574 0339-3485054

CAMERA MATRIMONIALE in noce bionda, autentico barocco piemontese, fine '800 completa e ben conservata, valore L 25milioni, a L 8milioni 011-8225717

CASSAPANCA ANTICA 200x58x57, con schienale alto a L 1 500 000 specchiera cristallo, a muro, 230x130 con piano cristallo 120x30 su mensola metallica, vendo 011-6601434

CASSAPANCA con schienale, fine '800, completamente ristrutturata, vendesi a prezzo interessante 0339-4266705

CASSAPANCA da restaurare dell'800 vendo a prezzo da concordare solo a privati 011-9654468

CASSAPANCA del '700, autentica, in noce piano scrivibile, cm 230x808, vendesi a L 3 500 000 011-8224756

CASSAPANCA [illegible] '[illegible] autentica, L 3 500 000 011-2731981

CASSETTONE Liberty, in radica di noce, del 1890/1910, restaurato, privato vende a L 1 700 000. 011-4333403

CAVALLERIA ITALIANA cerco elmi, colbacchi, kepi', bombette, uniformi Regio Esercito stendardi, periodo del Ventennio Mezzo 011-546652

COMO' in noce massello inizio '900 4 cassetti con maniglie in bronzo, piano in splendido marmo rosa intarsiato vendo a L 1 400 000 011-8190617

COMODINO autentico '800 ottimo stato con piano in marmo grigio, privato vende Tel ore 9/12 011-597566

[illegible]ZA LIBERTY vetri a cattedrale restaurati, primi '900, vendo a L 1 700.000 trattabili a privati. 011-298511

CREDENZA '700, francese noce certificata, vendo Tel serali 011-387995

CREDENZA '800[illegible] sedie, cassapanca tavolo, 2 comodini, cassettone, armadio, stipo nel Canavese, vendo 0125-789519

CREDENZA [illegible] specchiera, in laminato e noce [illegible] a mano, [illegible] scolpita metà [illegible] vendo 011-326973

CREDENZA dell'800 in noce piemontese, restaurata, molto bella, vendesi a [illegible] armadio '800 a 2 ante, in noce piemontese [illegible] 8405951 011-9085187

CREDENZA fine '800 intarsiata a mano, vendesi a prezzo da concordare Tel serali 011-2263432

CREDENZA in pioppo, [illegible] 800, perfettamente r[illegible], autentica dell'epoca, L 2milioni trattabili 0339-8042141

CULLA del [illegible] in legno vendesi a L 150 000 011-5629930

DIVISA DA GERARCA fascista completa di cappello con visiera e stivali vendo a L 500 000 011-781228

FERRAGLIA maniglie serrature rubinetterie varie, vendo per pulizia cantina Tel ore 18 e sabato domenica 011 9087005

FINESTRE VETRATE ad arco in ferro qualche cattedrale originale e letto a barca 1 piazza fine '800 vendesi Tel preserali 011-613064 0347-8254408

GIRADISCHI A VALIGETTA Lesa 4 velocità', (16, 33, 45, 78) perfetto, come nuovo vendo a L 50 000 Tel dopo 20 011-331300

GRAMMOFONO A TROMBA anni '20, La voce del padrone, con doppia molla, funzionante, vendo a L 600.000. [illegible] dopo 20 011-231300

GRATA bene per finestra, '800, cm.156x125, vendo a L 100 000, cancello barre ferro, '800, vendo a L 200 000. 0338-3382589

LAMPADARI applique, [illegible]te o simulari d'epoca [illegible] quadri, acquisto 011-854453

LAMPADARI di Murano, vecchi e antichi, anche incompleti fino agli anni '50 applique di Murano, vasi portaritratti specchiere acquisto 011-541277 0347-1827302

LAMPADARIO CRISTALLO Maria Teresa, 5 bracci, vendo a L 800 000 011-5595010

LAMPADE (n 2) bellissime, 2^metà '1800 decorazione a cammeo, privato vende Tel dopo le ore 19 011-9815221

LAVAMANO nonna ferro battuto laccato marmo, specchi, accessori, L 600 000 trattabili, stile Chippendale '900, tavolo e 6 sedie, vendo 011-9684722

LEGNO VECCHIO per restauro mobili, [illegible] vuto vende in blocco 0124-474114

LETTI (n 2) in ferro e lavoro laccato, con reti ongulare (nuovi '900, vendo a L 3 500 000 0121-55521

LETTO DELLA NONNA ferro battuto 1 piazza e mezza, molto antico, vendesi 011-[illegible]a

LETTO IN FERRO ad una piazza '800, restaurato, poltrona in mogano '800 francese, da restaurare, poltrona comoda restaurata, vendo. 011-3141234

LETTO in ferro, 1 piazza, con pannelli dipinti, fine '800, vendo 011-5172946

LETTO in stile '800 autentico e restaurato, lunghezza mt 2 1, larghezza mt 1 e altezza mt 1,6, vendesi a L.1 300 000 Pasti/serali 011-9722050

LETTO noce massello, 1 piazza e mezza stile Ligure '800, vendesi 011-9064697 0368-3433534

LIBRI ANTICHI prime edizioni Pinocchio, Promessi Sposi, Cuore, libri illustrati per ragazzi fino al 1940, privato acquista 011-3092157

MACCHINA PER CUCIRE anni '50, Iper Industriale, completa di tavolino, vendesi a L 200 000 011-6504848

MACCHINA PER CUCIRE Singer, anni '30, con mobile aperto, funzionante, vendo 011-3180448

MACCHINA PER CUCIRE Singer, piano '800, completa e funzionante, vendo a L 200 000. Adatta anche esposizione vetrina Tel serali 0121-65447

MACCHINA PER CUCIRE Necchi, mai usata '30, funzionante, vendo a L 400 000 011-3170085

Antiquari in Torino

Antichità e modernariato

Via della Rocca 29/H Torino

Tel. 011.817.65.59

MACCHINA [illegible] **CUCIRE** calzature Pfaff, piano [illegible] interessante per [illegible] colleg[illegible], vendesi a L [illegible] 011-8196658

MACCHINA [illegible] **SCRIVERE** Underwood, anni '20, accessoriata, nuovi, custodia originale, pezzo unico, [illegible] 9046529

MACINACAFFE' in ghisa, a manovella, vendo a L.100 000 Tel. pasti 011-3194392

MANGIADISCHI con 15 dischi anni '60 Morandi Albano Villa, vendo a L 60 000 011-201011

MARINA

mobili nuovi inizio '900, letto a piccolo trumeau, vendo a L.1.500.000.Tel. 0335-267173

MOBILE BOMBATO fine '800 cm 90x40x75, vendo solo a privati Tel serali 011-6696051

MOBILI ANTICHI del '700/800 e primi [illegible] ecco vendono solo ed esclusivamente a privati a prezzo di realizzo 0338-2689076

MOBILI OGGETTI quadri antichi e primi '900, acquisto Tel ore 20 30/21 30 0347-4458766 011-4336016

MOBILI ROCOCO (n 2) XVI Napoletano 800, restaurati, vendo, stufa antica in ghisa a fuoco continuo, cm 40x75x45, L 500 000 trattabili. 011-9884722

OGGETTI ANTICHI radio grammofoni, cartoline viaggiate, libri e giornalini, bambole, santini stampe quadri etc privato acquista 0330-472077

[illegible] MILITARI anche fascisti 1800/1945, elmetti, berretti, uniformi, medaglie, gagliardetti, bandiere etc., collezionista acquista 0124-48161

OGGETTI VECCHI vendo 011-3470753

OROLOGIO A PENDOLO inizio '900, cassa quadrata, 45x45 intarsi in ottone, vendesi Pezzi raro [illegible] serali 011-4520481

PAGELLE SCOLASTICHE (n 2) a colori ventennio fascista e/o libri, legislazione stessa epoca e argomento vendo 011-3192719

PAIOLO in rame, molto vecchio ma perfetto peso kg.8, diametro cm 60, altezza cm.30 vendo a L 250 000 011-597695

PELOUCHES LENCI anni 1950 vendo o cambio con giocattoli di varia o legno Tel pasti 011-357157

PENDOLO da muro anni 20 a tamburo con struttura in legno, perfetto condizioni, vendo Tel ufficio 011-9644920

PIANOLE pianole mobili antichi vari vendo 011-9450280

PICCOLI MOBILI tipo tavolini cameriera, vetrinette, purchè in buono stato e anteriori 1940, acquisto Pagamento in contanti 0338-5305513

POLTRONA VOLTER inizio '800 [illegible] L 850.000 011-8193097

POLTRONCINE (n 2) primi [illegible] scagni, vendo 011-9609650

PORTE ANTICHE per restauri e ristrutturazioni, privato vende. Tel serali 011-2733545

RADIO GRAMMOFONO a mobile bar, antico, vendo Tel pasti 011-6601434

RADIO PIANOLA 617 [illegible] 1935, vendo, inoltre valvole per radio d'epoca, parecchie tipo, vendo Tel dopo 20 011-331300 0360-548855

[illegible] anni'30, privato vende 011-612364

REGISTRATORE CASSA americano, in pelle anno 1980, mod National Dayton, ottimo stato L 3milioni non trat. Tel ufficio 011-700332 - serali 011-8610621

SCALDABAGNO ARTISTICO d'epoca, vendesi. 011-4525544

SCIABOLA antica, vendesi Tel pasti 011-3194392

SCRIVANIA ANTICA '900, noce massiccio restaurata, 6 cassetti e 1 anta, cm 80h, cm 85p, cm 134l, vendesi a L 1 800 000 trattabili 0335-8373049

SCRIVANIA DA CENTRO in noce, epoca 800, piano in pelle, 148x85, vendo a L.1 600 000 011-675564

SCRIVANIA fine 800 primi '900 in rovere cm.120x80, piano in pelle, cassetti laterali, perfette condizioni, vendesi a privati 011-9852712

SEGGIOLONE con [illegible] alta scolpitura, a torciglione, fine '800, vendo Tel [illegible] 011-6179356

SORRISI E CANZONI rivista anni [illegible] cerco 011-850924

SPECCHIERA DORATA fine '700, 110x195, vendesi a L 2 500 000 0338-6208844

STAMPE [illegible] (n.6) del 800 vendesi a L 250 000 cadauna o in blocco a [illegible] 011-5595010

STUFA di Castellamonte ghisa colta naturale, a 4 piani comprata nel 1937 e mai usata, vendo a L 5milioni 011-8614715

STUFA originale Castellamonte terracotta fine '800, ottimo stato, funzionante, vendesi 0349-6137223

TAVOLO A LIBRO in rovere, fine 800, restaurato, vendo a L 2 200 000 trattabili 0338-8373049

TAVOLO A LIBRO 800 piemontese vendesi Lasciare messaggio 011-3141234

TAVOLO FRATTINO del secolo scorso, valore L 4 500 000 vendesi 011-3118668

TAVOLO QUADRATO cm 140x140, fine 800, in noce massiccio, molto particolare vendo. 011-8613136

TAVOLO RETTANGOLARE noce metà 800, autentico, cm 170x75, adatto cucina taverniello, vendo a L 2milioni Tel serali 011-797450 0339-1692578

TAVOLO antico in noce, con zampe di leone, rettangolare, allungabile, privato cerca in acquisto 011-341838

TAVOLO del 800 francese, in noce, marmo letto Deco, pratico bollor stufa di rame vendesi 0330-685500

TAVOLO in legno, per 6 sedie del'900 vendesi al miglior offerente 011-9585938 011-9573709

TAVOLO in noce rettangolare 6 sedie fine '800, ottimo stato vendo Tel dopo le 20 011-8123502

TAVOLO quadrato, cm 95x95, fine 1800, con gambe sagomate, vendo Tel. serali 011-3194533

TAVOLO/SCRIVANIA italiano [illegible] antico ma ottime condizioni in noce, apribile cm 4 con 77x77x200 vendo a L 15milioni 011-6968387

TETTORETTA per pollaio in ferro battuto la vorato con viti anni '900 vendesi al miglior offerente 0347-3048517

TORCHIO ANTICO molto bello cm 80 eventualmente da esposizione completo ma attualmente smontato, vendesi 011-5627494

VIOLINO antico del 700 da restaurare [illegible] Tel pasti 011-6633010

23/3 Modernariato

AMPLIFICATORI a valvole, mono e stereo, valvole per Hi-Fi e radio d'epoca, detector per radio a galena, vendesi 0124-582587

ARMADIO '800, 2 ante e cassetti, da restaurare armadio laccato 1930, 4 stagioni stufa carbone legna, e 2 termosifoni del '900 vendesi 011-537157

ARMADIO 1 anta, [illegible], noce e ciliegio, vendo a L 300 000 011-8275281

ARMADIO in stile anni 60, laccato unica stagione, privato vende a L 1milione 011-355348

ARMADIO legno scuro, 1 anta, con specchio e ampio cassetto, anni '50, vendesi a L 80 000 011-8634218

ARMADIO noce splendido, anni 40, Barocco Piemontese intarsiato sulle 4 ante, vendesi a prezzo di vero affare ad intenditore 011-9350070

ARMATURA riproduzione epoca Gonzaga artistica anni 50 rame, adatta salone rappresentanze, ville, locali pubblici vendo a intenditore 011-546652

BRONZO forma di medaglione, cm 18, effige B Mussolini anni 35/36 3 dimensioni, bello, lungo L 350 000 C.I.AA7870127 F.P.V.Alfieri 10121 Torino

CAMERA DA LETTO anni '30 in radica di noce, completa di tutto, 6 pezzi, bellissima vendo a L 1 500 000 0122-622867

CAMERA LETTO Barocco Piemontese perfetta noce e mogano massello pregiato mastro artigiano dott.mentabile, privato vende 011-4375813

CAMERA LETTO e sala pranzo costruite prima del 1940, molto scolpite e intarsiate anche stile Veneziano no Chippendale acquisto 011 8174478 0347-5013342

CAMERA LETTO in radica, anni 60, mobile letto 1 piazza, mobile pensile, appendiabiti con specchio, vendo a prezzo modico. 011-679543

[illegible]**RA MATRIMONIALE** Barocco Piemontese in noce artigianato Saluzzese, anni 50 ottimo stato di conservazione, vendo a L 4 500.000. 0338-7634205 011 4155479

CAMERA PRANZO primi '900 [illegible] da credenza, 3 posti 3 cassetti, allarga con 1 posto, tavolo allungabile 4 sedie, restaurato vendo 0172-65470

CASSETTIERA in legno, anni 20 stile Deco', cm 50x40x200, restaurata privato vende a L 700 000 Tel serali 011-4331409

CREDENZA del 900 scoperta carta marmorizzata molto bella vendo 0335 244287

CREDENZA in faggio arte povera, anni '30 specchio veneziano inglesi, vetri molati a mano, vendesi a L 1 700 000 011-4117937

CREDENZA in legno, con vetri a cattedrale anni '20 stile Deco', restaurata, privato vende a L 1 700 000 Tel serali 011-4331409

CREDENZA primi '900 scolpita a mano vendesi 0347-3069309 011-8963174

DIVANO LETTO stile anni 70 stoffa rossa vendo a L 200 000 011 9603789

[illegible] bello con pomolini fabbrica artigianale, anni '50, in stile, alto valore, motivi cassapanca arte povera, vendesi Urgente Sera 011-6506274

GONDOLO IN LEGNO e velluto verde chiaro, anni 60, vendesi all. 350 000 trattabili 0338-8373049

FLIPPER da collezione, modello Daffie Wallis originale USA, funzionante in ottimo stato, con schema elettrico vendo a L 2 500 000 011-8984008

FRIGO ATLANTIC del 1950 funzionante da collezione, vendo a L 50 000 011 0421923

FRIGORIFERO NORGE 1945 originale USA, vendo 011-8980333

INGRANDITORE fotografico ica inizio secolo, obiettivo Voigtlander, con lastre e negativi anni 30/50 vendo Tel negozio 011 835104

INGRESSO antico [illegible] stile Barocco vendesi a prezzo interessante vendo macchina per cucire antica 0347 3069309 011-8983174

JUKE BOX anni 70 originale americano completo di 100 dischi vendesi a prezzo da concordare 011 3481787

LAMPADA di candelabri bianca cappelli ufficiali russi oggetti vecchi vari vendo 011 2966825

LIBRERIE (n 3) anni 30 larghezza mt 1 e altezza mt 2 20 circa vendesi anche separatamente a L 300 000 cadauna 011-532461

MACCHINA PER CUCIRE vecchia Italia Gritzner, vendesi a intenditore 011-9952025

MACCHINA PER CUCIRE Singer, anni '40 funzionante completa di mobile pedale tavolo rotondo cm 120 anni [illegible] 6 sedie in pelle vendo 011-9492987

MACCHINA PER CUCIRE Singer, anni 30 a pedale funzionante vendesi Tel serali 0339-2482262

MACCHINE PER CUCIRE (n 2) antiche vendesi causa inutilizzo (mezzo kilo) cercasi dare Tel serali 0336 926263

MACCHINE PER CUCIRE (n 2) anni 30 con mobile, vendesi 011 4050445

MOBILE RADIO GRAMMOFONO anni '50 vendo 011-8982630

MOBILE RADIO STEREO Lowen Optia a valvole pochissimo ascolto 10 dischi in succassette, perfettamente funzionante vendesi 011-721885

MOBILE anni '50, radio-giradischi Magnadine, vendo 011-723684

MOBILETTI STUDIO deliziosa coppia anni '30, radica noce vitrine acem, 5 cassettini 4 sportelli, maniglie epoca cm 50px150mx100l L 2milioni Pasti 011 504091

MOBILI SOGGIORNO Barocco Piemontese inizio 900 vendesi 011-9823660

MOBILI UFFICIO e scrivanie, inizio secolo in rovere con seriganino e cassetti anche da restaurare, cerco in acquisto 0336-447721

PARTE SUPERIORE di credenza in stile, 4 sportelli con vetro, noce massiccio, bella, cm.165x30x120, privato vende a L.500.000 Tel pasti 011-504001

PELLICCIA MARMOTTA tg.44-46 piu' morbina tg.44-46, piu' pelliccia Persiano americana, colore grigio chiaro, vendo a buon prezzo 0347-8798530

PENNE STILOGRAFICHE Waterman oro 18 cadd. anni '30, vendesi 0338-3279100

PETTINEUSE [illegible] stile Chippendale, del [illegible], con bellissima specchiera, vendo a L 150 000 0347-0188865

POLTRONCINA imbottita, anni '30, in ottimo stato privato vende a L.160 000 011-4333403

RADIO A VALVOLE [illegible] perfettamente funzionante vendesi a prezzo da concordare 011-9050150

RADIO GIRADISCHI Brionvega RR126, design Castiglioni, 1965, esposto al Moma di New York, funzionante, L 2.200 000 011-6988387

RADIO con mobile giradischi 33/45/78 giri, anni 50 vendo a prezzo modico 011-679543

REGISTRATORE [illegible] anni 60, modello G600, 2 bobine, microfono, funzionante, per registratore Saba TK 125, vendesi a collezionisti 011-4529815

SALA BAROCCHINO anni 40, in massello, mobile contromobile specchiera tavolo allungabile 6 sedie in sumipelle vendesi a L 6milioni trattabili 0347-6963829

SALA BAROCCO credenza 2 sedie portavivande lampadario, mantovana, salotto Barocco, lavabo vendesi Tel pasti 011-9494596

SALA DA PRANZO Barocco piemontese in noce massello del 1929, con 2 grandi credenze di mt 2 40 [illegible]ese vendesi solo a privati 0335 [illegible]

SCRIVANIA in rovere, anni '30, scolpita cm 135x80, 4 cassetti per lato cassetto centrale, ripiano in panno verde vendo 011-331521

SEDIE (n 4) originali, anni '20, restaurate, con schienale e seduta in cuoio, vendo. Tel pasti 011-9580571

SETTIMINO laccato, intarsiato, vendesi a L 600 000 011-8193097

SPECCHIERA ARMADIO anni 30, cm 70x150 [illegible] vendesi a L 70 000 Tel pasti 011-490910

SPECCHIERA DORATA anni 40, tipo Barocco cm 120x100 circa, specchiera senza cornice anni '40 vendo 0368-3142861

TAVOLO OVALE provenzale, laccato crema stile Luigi XVI, 8 posti, vendo a L 1 600 000 011-502233

TAVOLO RADICA chiara anni '40, 6 sedie, L 1 600 000, poltrona pelle grigia, L 100 000, macchina cucire '40, Neuman mobile in radica L 400 000 011-4369175

TAVOLO anni '30, in legno chiaro con piano in formica verde e 6 sedie, imbottitura in pelle verde a L.320 000 Visibile a Pinerolo 0330-207393

TAVOLO credenza primi '900, armadio 2 ante, vendesi anche separatamente 011-9174238

UNIFORMI MILITARI ventennio e Regio Esercito, bersaglieri, fez, elmi, uniformi, cinturoni, fregi medaglie, bustine, cappelli, etc. cerco 011-546652

VASO PORTAOMBRELLI in ceramica, anni [illegible] altezza cm 60, dipinto a mano, privato vende a L 150 000 011-4333403

VETRI CATTEDRALE (n 4) cm 138x34, del 1930, vendesi a L 180 000 cadauno 011-5629930

23/4 Oggetti d'arte

DIPINTI DI FASSIO Roma, Bolley, Cherchi, Lucia, Licata, Bulgarelli e Montali, vendo ad intenditori 0328-2183758

DIPINTI '800/900 autori Roda, Lupo Muso, Vellan, Colmo, Fossi, Zolla, Menzio, Paolucci, Tabusso e altri collezionisti cerca 011 6612337

DIPINTI dell'800 e primi '900 firmati di paesi, cerchi, ceramiche, terre e cartongesso acquisti da privati 011 8174176 0347 7491342

DIPINTI di Alfano Galvano vendesi 0360 925278

DIPINTI e disegni di Piero Monti, cerco in acquisto 011-852729

DIPINTI maestro Mario Borrano, opere scelte periodo 1975, vendo 011-732546

MEDAGLIONE BRONZO "La Fabbricazione" di G. Dova L 50 000, 3 opere su seta "Sogno di Primavera" "Barche in Laguna" "Prima Luce" di G. G.Amico Ulivieri 011-3352455

OPERE GRAFICHE di noti artisti italiani Guttuso, Schifano Nespolo, Casorati etc. privato cede a prezzi convenienti 011-9252718

OTTORINO CAMPAGNARI con autentica scritto, vendesi, visibile zona Crocetta 011-503403 0336 5451913

QUADRETTI (n.10) raffigurazioni navi, corride e vetro, vendesi blocco o separatamente 011 9007005

QUADRI E SOPRAMMOBILI artistici con bellissimi farfalle imbalsamati del sud America Indonesia etc. vendesi 011-3174056

QUADRI (n 6 10) di pittori contemporanei varie misure, con firma e autentica artista privato vende da L.800 000 a L 3 500 000 0335-8021094 0348-2633471

QUADRO AD OLIO cm 130x70 su masonite, soggetto speciale fantastico pittore Comisso finissima esecuzione, vendo Pasti 011 854453

QUADRO AD OLIO su tavola anni 50 f. Rugo scorcio cittadino di Cuneo completo di cornice vendesi 011-6688248

QUADRO DI SEVERINI vendo 011-3470753

23/2 Mercatini, rigattieri

Opportunity Shop

VUOI FARE VERI AFFARI?

[illegible] CHI [illegible]:

ESPOSIZIONE GRATUITA
CONTO VENDITA
VALUTAZIONI GRATUITE
A DOMICILIO

[illegible]

[illegible] ARREDAMENTO, LIBRI, COMPUTERS, VIDEOGAMES, MODERNARIATO, HOBBIES, ANTICHITÀ, BIJOUX, COLLEZIONE E...

TUTTO, MA PA[illegible]IO TUTTO L'USATO [illegible]

TORINO

TEL. (011) 674410

VIA BIBIANA 45

SAN MAURO

TEL. (011) 8221521

[illegible] (0347) 2416185

[redacted] NAIF originale, di Santo Domingo, anticonvitato, cm 100x85, veramente bello, vendo a L. 150.000. Passi 011-3297761

QUADRO ceramica del maestro e scultore G. Ceragioli, opera del 1936, "Bersaglieri all'Assalto", edizione limitata, L. 2.800.000 Ufficio 011-8131483

TAZZA E PIATTINO Meissen 800, soggetto drago rosso, pezzo da collezione, vendesi Tel serali 011-4520481

23/5 Restauratori, corniciai

Bottega della Cornice

Cornici moderne e antiche

Oggetti d'arte

Disegni e stampe antiche

Esclusivista laboratorio Avallone

Via Bonafous, 6

10123 TORINO

tel / fax 011.812.30.44

CESELLATORE esegue lavori in bronzo ed argentato Tel 0349-8170053

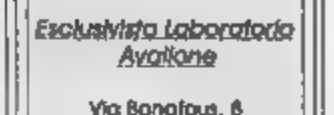

ACCESSORI BAGNO completo specchiera con 4 luci, cassettiera, 1 pensile, lampadario vendesi 011-251684 011-6065978

ARREDO BAGNO composta specchiera, mobiletti, lampadario, 3 porta-asciugamani, in legno laccato bianco, come nuovi, vendo a L.150.000 Tel serali 011-4550286

BIDET con rubinetteria in ottone, sedile in legno, ottimo stato, vendesi a modico prezzo 0347-4113816

BOX DOCCIA ancora imballati, cristallo bugia d'aranciata, profili bianchi, per piatto quadrato, cm 70/80 [redacted] vendo a L. 350.000 Serali 0121-77389

BOX DOCCIA cristallo cm 70x70, 3 lati, vasca da bagno acciaio smaltato bianco, cm 140, con rubinetteria, vendo a prezzo da concordare 011-743008

CARRELLO PORTAVIVANDE a tubolo, tavolo cucina quadrato, cucina a gas 4 fuochi, forno elettrico, antenna TV, calcolatrice d'epoca, vendo. 011-736289

CONTAINER mt 7x2,5x2,10, coibentato, ex ufficio edile vendo a L. 2.300.000 trattabili 011-9663831

CUCINA 4 FUOCHI a metano, vendesi a L 50.000 011-2268047

CUCINA 4 FUOCHI specchio con mensola, pensile 2 ante, vendesi a prezzo da concordare 011-3078450

CUCINA A GAS 3 fuochi con piastra a forno elettrico, seminuova vendesi a L 180.000 011 3855482

CUCINA A GAS 4 fuochi, a metano, piu' forno, cm 70x60, vendesi a L 150.000 011-786838

CUCINA A GAS 4 fuochi, comodata di mobiletto con cappa e mobiletto affiancato, pur smontabili in acciaio a rotolerino in alluminio ottonato, vendo 011-3827217

CUCINA A GAS 4 fuochi, forno a gas sciuffare accensione elettrica, coperchio cristallo, come nuova, vendo a L 300.000 Tel serali 011-9881714

CUCINA A GAS 4 fuochi, 2 piastre elettriche con lotto e vario bumbola, ottima condizione, vendesi a L 200.000 trattabili 0347-9203600

CUCINA A GAS Tecnogas, forno funzionante a metano, come nuova, vendesi a L 150.000 trattabili 011-2469384

CUCINA GAS e frigorifero, lavello inox e mobiletto, usati ma funzionanti, coperti, cerco in regalo, disponibile al libro Serali 011-3165703

[redacted]NA OLEMGAS 3 fuochi, 1 piastra, forno elettrico, girarrosto, cassetto scaldavivande, vendesi a L. 150.000 0347-3142488

CUCINA NARDI forno elettrico, 4 fuochi, ottimo stato, vendesi L 200.000 Tel ufficio 011-5515281 - serali 011-8576243

CUCINA TECNOGAS 4 fuochi, forno a gas, frigorifero Zerowatt, vendesi a L 300.000 0338-6924364

CUCINA ZOPPAS 4 fuochi, forno a gas ad elettrico, ottime condizioni, vendesi a L 200.000 Tel serali 011-883076

CUCINA ancora imballata [redacted] della Valcucine, forno, lavello inox, piano cottura, lungo ml 0,60 h 300, vendo a metà prezzo L.13milioni 0337-214610

CUCINA ottime condizioni, 4 fornelli, forno a gas, vendesi a L 150.000 011-243421

FORNELLO A GAS 3 fiamme a metano nuovo vendesi a L 90.000 011 338604

FORNO ARISTON 7 cuochi mobile a pensili cucinino Venezia [redacted] bianco e bordi inox, a L 1milione trattabili anche separatamente Serali 011-707781

FRIGO con congel, cucina 4 fuochi a gas mensole coltelli e cappa vendo a L 700.000 lotto 011-859375

KIT ARREDO BAGNO in formica blu, buone condizioni 2 pensili specchiera, 2 lavabi su mobili, bidet, vasca a mobile doccia, vendo Pinali 011-952381

LAVABO A COLONNA piu' [redacted]t colore bianco, comprensivi di rubinetteria, vendo a L.130.000. Tel. dopo ore 15 011-9338173

LAVABO bianco da bagno, con rubinetteria, vendo a L 100.000 non trattabili 0347-5302662

LAVANDINI (n 2) [redacted] semi-incasso, universale, ideal Standard, nuovi, [redacted] 011-4352540

[redacted] CUCINA in ceramica, 2 vasche gocciolatoio, mobiletto, vendo a L 120.000 0347-0186866

LAVANDINO acciaio inox, 1 vasca, senza sottolavello vendesi a L 50.000, piu' macchina per cucire Singer buone condizioni Tel. pasti 011-3470631

LAVELLO ACCIAIO inox, 2 vasche, gocciolatoio a destra, cm 120 senza sottolavello, vendo 011-4004214

LAVELLO ACCIAIO inox 2 vasche piu' sgocciolatoio 120x60, vendo a L 80.000 Tel serali 0121 65447

LAVELLO ACCIAIO inox, 2 vasche e piano appoggio, mobiletto alla base laminato a 3 ante, ottime condizioni, vendo a L 250.000 011-612550

LAVELLO BAGNO Ideal Standard, con colonna, colore beige vendesi Tel serali 011-505402

LAVELLO CUCINA ad incasso in porcellana bianca, cm 120, nuovo vendesi a L 200.000 011-341113

LAVELLO CUCINA resina bianco angolare, nuovo vendo a L 350.000 011-3179528

LAVELLO [redacted] cm 120x60 2 vasche, con sgocciolatoio, piu' mobile colori bianchi vendo a L 100.000 011-8004290

LAVELLO 2 vasche con sgocciolatoio rubinetto cromo pilla, senza troppo pieno vendo a L 165.000 lavalisce Zanussi, come nuova, L 195.000 011-7804593

LAVELLO acciaio inox, 1 vasca, piano sgocciolatoio, lunghezza cm 90 vendesi a L 100.000 011-3855482

LAVELLO acciaio inox, 2 vasche, sgocciolatoio mt 1,15x0,50, vendesi a L 100.000 011-3200082

LAVELLO ceramica bianca a 2 vasche sgocciolatoio cm 120x45 vendo a L 100.000 011-618097

LAVELLO doppio in acciaio inox, completo di cappa e mobili pensili ottime condizioni, vendo 011 4115181

LAVELLO in granigliа, vecchio ma bellissimo vendo 0141-653944

LAVELLO nuovo, mai usato, 2 vasche piu' sgocciolatoio a sinistra, vendesi Tel pasti 011-2259367

MISCELATORE [redacted] vasca da bagno, con doccetta, come nuovo, vendo a L 50.000 011-546450

MOBILE BAGNO laccato bianco, linea moderna, utilizzabile anche come scrivania vendesi a L 200.000 011-2265849

MOBILE [redacted]NO nuovo, lunghezza ml.1,30x0,35, con grande specchio, vendo Tel serali dopo ore 20.00 011-2200735

MOBILETTO BAGNO vendesi [redacted]-7500975

MOBILETTO CUCINO laminato bianco, lavello inox, sottolavello, pensile, cappa aspirante filtrante con pensile, vendo a L 250.000 011-729508

PENSILE BAGNO a specchio, 2 ante e luce, vendesi 011-3851600

PIANO COTTURA da incasso, acciaio inossidabile, Ariston, 4 fuochi piu' bistecchiera, cm.70x50, omologazione CEE, vendo Tel pasti 011 7499290

PIANO COTTURA elettrico Bosh, ceramica marrone, 4 piastre, mod NKT dim 51x55, a L 500.000 011-5979?9

PIONGAS a 3 fuochi, marca Triplex, funzionante, vendo a L 90.000. 011-722135

RUBINETTERIA BAGNO alcuni pezzi alcuni usati, vendo per pulizia cantina. Tel ore 16 a sabato - domenica 011-9087005

RUBINETTERIA BAGNO parti con Resubia, quasi nuovi, vendo Tel pasti 011-3979939

RUBINETTERIA per vasca da bagno, completa di doccia, doccia, vendo a L 30.000 011-618097

[redacted]GNETTI (n 2) per vasca da bagno, completi, vendesi Tel dopo ore 20 011-736372

RUBINETTO MISCELATORE [redacted]cheria da parete cm 140 e 2 capisaldo, ottimo stato vendesi per inutilizzo 011-9584529

SANITARI BAGNO vasca azzurra, [redacted] wc completo di cassetta ad asse, bianchi, vendo a L 200.000 011-723227

SANITARI e arredamento bagno, vendesi 011-4334949

SANITARI e rubinetteria, mobile e specchiera completo di accessori, ottima qualita' vendesi 0[redacted]-598302

SANITARI nuovi, marca Pozzi Ginori, bidet, water con coperchio, vendo per errato acquisto a L 250.000 011-7381152

SANITRIT nuovo, wc in ceramica monoblocco sifone, [redacted] riduttore sciacquone, garanzia biennale, valore L 1.100.000, per errato acquisto vendo L 500.000. 011-5097249

SEPARE' per vasca [redacted] bagno in PVC, chiusura a libro, vendesi a L 40.000 011-2476965

SPECCHIERA per bagno, con 2 luci, porta accessori, vendo a L.35 [redacted] 011-8192308

SPECCHIO BAGNO cm [redacted], con ripiani accessori in legno, color noce vendo a L 150.000 Tel dopo ore 15 011-933[redacted]

TAVOLO CUCINA con ripiano a libro, noce da restaurare, vendesi a prezzo da concordare 011-8131483

TAVOLO R[redacted], rettangolare, cm 130x70, per cucina, sottolavabo bianco da bagno, vendo 011-8991586

TAVOLO RETTANGOLARE da cucina, con base in granito 6 sedie, colore bianco laminato, vendo a L 500.000 trattabili 011-6890383

TAVOLO ROTONDO allungabile, per 10 posti, piu' 4 sedie, come nuovo, vendo Vero affare 011-3112173

TERMOCUCINA cal 25.000, come nuovo, boiler misto, [redacted] a L 2milioni. 011-9174181

TOP ACCIAIO con lavello 1 vasca, gocciolatoio 4 fuochi, vendo a L 50.000, lavastoviglie Indesit a L 150.000 011-723237

VASCA IDROMASSAGGIO Teuco, programmazione digitale, praticamente nuova, vendo 011-8171600

VASCA IDROMASSAGGIO con box doccia integrale, nuova, ancora imballata, primaria marca, valore L 8milioni, vendo a L 4.980.000 0141-960014

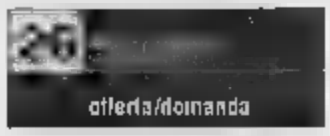

ADDOLCITORE [redacted] automatico, portata mc ora 1,4, valvola automatica 5 cicli con inner serbatoio salamoia, lubrazione troppo pieno scarico [redacted] 0360-534577

ASSE DA STIRO usato poco, [redacted] 011-342286

[redacted] PENTOLE smaltate bianche, complete, vendo a L 50.000 Regalo 3 padelle antiaderenti piu' 2 palloniere vetro bianca 011-4500168

BICCHIERI CRISTALLO acqua e vino molto belli, vendesi 011-710830

CARRELLO VIVANDE Foppapedretti, in legno naturale, nuovo, vendesi a L 150.000 011-4150446

CESTI (n 15) per confezioni natalizie varie forme vendo tutto a L 50.000 Tel pasti 011-8994392

CONTENITORE OLIO d'oliva, in acciaio inossidabile vendo a L 30.000 011-2731298

CONTENITORI CIBO (n 8) Curver mai usati vendesi Occasione Tel pasti 011-4035019

MACCHINA MAGLIERIA Brother 830, 2 frontura, accessori, poi manuale, vendo a 1 milione ottime condizioni Tel serali 011-6981177

MACCHINA MAGLIERIA 2 fronture, con carrello vendesi a L 300.000 011-700640

MACCHINA MAGLIERIA tedesca tipo 12.100, vendesi Tel dopo ore 21 011-2463811

MACCHINA MAGLIERIA Passap 5, doppia frontura, vendesi 011 8968217

[redacted] [redacted] CUCINE Necchi, a pedale, inserita in mobile legno mogano, vendo a L 200.000 Occasione 011-7707170

MACCHINA PER CUCIRE Necchi, a pedale, funzionante, con mobile, vendesi a L 250.000 0368-7044403

MACCHINA PER CUCIRE Salmoiraghi, da donna, ricami, asole etc., vendesi 0125-712092

MACCHINA PER CUCIRE Singer 700, elettronica, usata poco vendo a L 400.000 011-9609850

MACCHINA PER CUCIRE Casio, a pedale, vendo 0347-8105132

MACCHINA PER CUCIRE a pedale Singer, con mobile in legno, funzionante, vendesi a L 200.000 011-3182760

MACCHINA PER CUCIRE Singer, a pedale, con mobiletto, vendesi 011-383756

MACCHINA PER CUCIRE Schrieb Lucio, pedale, inserita in mobile legno mogano, funzionante, vendesi al miglior offerente 011-377580

MACCHINA PER SALSA modello 5, con accessori, pentolone diametro 44, 33 barattoli ermetici, vendo tutto a L 150.000 011-[redacted]

PIATTI BUON RICORDO anni '20, n 200, vendo Tel serali 0122-622906

PIATTI COLADINE pairs a L 30.000 cadauno, fondi L 25.000 cad [redacted]

PIATTI servizio di 41 pezzi Ginori, con disegno stile inglese, vendo 0123-28118

PORTASPEZIE CRAI cerco 2 pezzi mancanti per peperoncino, origano e vasetto intrecciato, scambio con chiodi garofano, noce moscata 011-9066668

POSATE ARGENTO Boggali, da 12, con pezzi servizio, mai usate, vendo per realizzo Vero affare 011-7791129

RECIPIENTE TERMICO in plastica, lt 20, con rubinetto, mai usato, vendesi a L 50.000 011-385983

SCALA in acciaio, 5-6-7 gradini, ancora imballata, vendo a metà prezzo causa inutilizzo Tel ore 9/10 0338-5257162

SERVIZIO ARGENTO composto da 5 pezzi di cui vassoio, caffettiera, teiera, latteria e zuccheriera, vendesi a L.5.500.000 trattabili. 011-3182997

SERVIZIO IN CERAMICA decorato a mano, cedo causa inutilizzo a prezzo interessante Tel ore 15/22 0339 5809807

SERVIZIO PIATTI di 41 pezzi, in porcellana di Bavaria, ancora imballato, vendo a L 350.000, altri servizi in acciaio vendo 011-9844672 0347-5140981

SERVIZIO POSATE in argento, composto di forchette e coltelli da frutta, stile inglese, formaggera e pinza/scaloria, vendo L 3.500.000 011-6892996

BOR[redacted] [redacted] coltelli multiuso, in metallo bianco, vendesi a L 150.000 011 9366668

28 TETTI
offerta/domanda

ARTIGIANO EDILE privato cerca per manutenzione propria casa 011-6692698

ATTREZZI EDILI betoniera, montacarichi martello elettrico, tubi, macerie, betoniera trapano, sega circolare, saldatrice etc., vendo 011-5682051

BALCONE in pietra, cm 220x90, 2 mensoni, ottimo stato, inoltre 2000 circa di coppi vecchi, qui sui banchi, vendo 0121-501250

BETONIERA montacarichi, betoniera/malta, martelli, sega circolare, compressore, quadro elettrico, sparachiodi, tubi ancoranti, laser etc., vendo 011-4376802 0335-6078128

BLOCCHIERA semovente, marca Dami, produzione 8000 pezzi giornalieri, vera affare, vendo 0122-39539

BOX IN LAMIERA zincata e montata vendesi 011-9064046

BOX della Fiamma, lungo 160x90 larg., per autocaravan, vendesi 011-8139395

CAMINO IN MARMO causa inutilizzo vendesi a L 2milioni. 011-5583875

CANCELLI (n 2) in ferro battuto, vendesi causa cessata attivita' 011-5683875

CANCELLO FERRO finestrone in ferro anta basculanti, inferriata, serranda, porte legno rovere e vari altri articoli privati vende Pasti 011-9494599

COCCINOLI (n 2) prefabbricati, vendesi a L 100.000 0347-0510571

COPPI ANTICHI qui su banchi, 1500 pezzi circa, possibilita' trasporto, vendesi 0335-5920389

COPPI E MATTONI vecchi [redacted] Tel serali 0347-4136267

COPPI VECCHI (n 2.000) qui su banchi, con possibilita' di trasporto, vendesi Piu' 20 scalini in pietra di Luserna. Pasti 0121-58894

COPPI nuovi anticheggiati, privato vende a L 450 cadauno 011-642111

FRONTALINI ACCIAIO inox 40+40, altezza cm 18, valore L 1.800.000, vendo a L 1milione 0330-461320

LASTRE DI GRANIGLIA (n 2) cm 58x240x2, e piano cucina graniglia, cm 240x65x3 S, con buca lavabo e tornello, vendesi anche separatamente Tel mattino 055-7158254

MATTONI VECCHI molto duri, vendesi a L 1.000 cadauno Zona Asti-Nizza Tel serali 011-9491619

MATTONI (n 14) refrattari, per forno a legna o pizzeria, vendesi a prezzo interessante 0338-2176090

MOQUETTES Sintex mt.4x4, boucle' rosso, mai usata, vendo a L 270.000 Tel pasti-serali 011 9224281

PALA FI-8 cingolata, ben tenuta, L.3milioni, pregiudizio piu' fresia Oscam 38C WT, vendo 011-4526249

PANNELLI TETTO (n 10) isolanti, vendo a L 30.000 cadauno 12 pastrello in marmo, vendo a L 5.000 cadauno 011-9844672 0347-5140981

PIASTRELLE da pavimento e rivestimento, circa mq 300, vendesi 011-2290191

POMPA per iniezioni, per consolidamento sotto pavimento di cemento con 2 vasche, L 2.500.000, 011-4528349

PONTE ELEVATORE per auto, [redacted] Ruggo, vendesi a L 2.200.000 011-3114730

RECINZIONE METALLICA scatolato, cm 40x40, bacchette da 12, altezza ml 1,80, lunghezza mt.33, vendo Tel serali 011-8998560

[redacted]LA A CHIOCCIOLA adattabile per interno od esterno locali, vendesi a L.800.000 trattabili Tel sabato e domenica 011-487598

TETTOIA/BOX mq 40 circa, scheletro di ferro, vendesi 011-4372659

30
offerta/domanda

30/1 Accessori per illuminazione

ABAT-JOURS (n 2) vendo a L 40.000 011-8050451

ADATTATORE d'alimentazione Sony AC-E45 HG, 4,5V, 700MA, nuovi, ancora in scatola, vendo a L.40.000 Pasti 011-4345269

ALIMENTATORE stabilizzatore da camera, 12-14 Volt, 5 Ampere, usato pochissimo, vendesi a L 30.000 011-2481341

APPLIQUE ALOGENA vendo a L [redacted] 011-6050481

APPLIQUES (n 2) ferro battuto decapato e fiori in ceramica, [redacted] a L.200.000 011-202174

BLINDO [redacted] Telemeccanica, 25 ampere, cavo elettrico, FG10, 12x1,5, cavo plastico 1x240, cavo elettrico schermato 4x050, vendesi 011-336000

COPRINTERRUTTORI in plastica e legno, interruttori, usati, adatti 2^ casa, vendo Tel ore 16 a fine week-end 011-9087005

FARETTI DA INCASSO (n 15) cromati, con lampadina a basso consumo, vendo in blocco a L [redacted] Serali 011-5613144

FARETTI (n 3) colore bianco, attacco per lampadina grande, moderni 6 luci, con centralina luci psichedeliche da [redacted], vendesi 011 342296

FARETTI (n 41) da incasso, non completi, 12V, piu' 4 lampade a muro, sodium metallici, molto luminose, per ufficio negozio, vendo 011-3247724

GENERATORE CORRENTE [redacted] 3KW, silenziato, cancabenzina, poi al nuovo, vendesi causa inutilizzo a L 2.300.000 Tel serali 011 3191804

GENERATORE CORRENTE Kwatt diesel, avviamento a strappo ed elettrico, piu' centralina, come nuovo vendo a L 2.500.000 011-8131189

GENERATORE CORRENTE ultima generazione 5KW usata pochissimo, causa realizzo vendesi a L 700.000 Vero affare 0339-7967774

GENERATORE 380-220V, 17KW, autoregolato, vendesi a L 1.200.000 011-9652141

GRUPPO ELETTROGENO 110 Kva, marca Cromar, 6 cilindri in linea, revisionato, vendo. 011-9112328

LAMPADA AL NEON con portalampada, vendesi a L 60.000 011-9441465

VEGLIO ALDO s.r.l.

FORNITURE ELETTRICHE

[redacted] - POMPE

GRUPPI ELETTROGENI

Via Botticelli, 19/A - 10154 Torino

Tel. 011.243.71.82 - Fax 011.20.32.10

E-mail: Info@veglio.com

LAMPADA PLAFONIERA in madreperla a noce, con applique coordinata, vendo a L 80.000. Tel ufficio 011-3352798

LAMPADA ZINNIA in cristallo e metallo cromato, cm.40x45, anno '73, vendesi a L.300.000 non trattabili 0347-3142456

LAMPADA vendo a modico prezzo 011-9193726

LAMPADARI GEMELLI legno e metallo, perngresso, piu' lampadario acciaio a vetro e altro ottone, bocca in vetro, vendesi 0330-461320

LAMPADARI (n 2) in bronzo e gocce, vendesi a L.100.000. Tel. serali 011-4058990

LAMPADARI (n 2) in tessuto, dipinti a mano, modello a cupola, vendesi. Regalo 3 armadietti bianchi, modello basso 011-375454

LAMPADARI (n 2) in bronzo, 12 luci a gocce, 2 appliques coordinate, vendo a L 300.000. Tel pasti 011-311[redacted]

LAMPADARI (n 4) bronzo e ceramica, cristallo, paglia, adatti ingresso, soggiorno, bagno e camera letto, lampade da tavolo, vendesi 011-212919

LAMPADARI (n.4) piu' lampada [redacted] vendo. 0347-8165132

LAMPADARI vendo 011-3470753

LAMPADARIO MURANO del 1940, vendesi a L 600.000 011-5820830

LAMPADARIO SALONE 1 [redacted] di vetro, vendo a L.150.000 lampadario [redacted] a L.40.000 0347-5641386

LAMPADARIO 3 luci, ottone placcato oro e paglia di Vienna, pari al nuovo, vendesi a L.150.000 011-378797

LAMPADARIO a 3 luci, idoneo per entrata o camera letto, L.70.000 011-9560245

LAMPADARIO a gocce, adatti ingresso, vendo a modico prezzo 0338-4190078

LAMPADARIO a sfera, diametro 25, lavorato, adatto ingresso, bagno etc., ottimo stato, vendo a L.30.000 0335-9576157

LAMPADARIO hemmingo, grande, 18 luci, 8 appliques hemmingha 5 luci, vendo 011-5613048

LAMPADARIO in buonissime condizioni, 5 luci, in ceramica, con bocce in vetro fumè, vendo a L.100.000. 011-9720475

LAMPADARIO in metallo anodizzato oro, 5 luci, con gocce in cristallo, vendesi a L.80.000 011-7495489

LAMPADARIO in ottone con angioletti, 8 luci, [redacted] lampade da comodino stesso stile, vendo a L.100.000 011-9904141

LAMPADARIO in vetro di Murano, bianco, vendo a L.1milione. 011-9043937

LAMPADARIO per salotto, acciaio 6 bocce, smerigliate, [redacted] a [redacted] 011-9853120

LAMPADE a sospensioni, componibili, vari elementi, doppio neon, "Guzzini", grigio, luce naturale, completa di accessori, vendo Pasti 011-4052832

LAMPADE ma come' e comodini, in ceramica bianca, stile moderno vendo a L 50.000 011-4114828

LUCI DI NATALE per esterno, interno, 175 luci 36Watt, con 7 variazioni giochi, vendo a L.50.000 Tel serali dopo 19 011-485790

LUCI PSICHEDELICHE con centralina e faretti, vendesi a L.50.000. 011-4529151

NEON colorati, 36W e lampade spot colorate 100W, plafoniere per neon 36W da esterno, vendo 011-6670287

PIANTANA ALOGENA nera con inserti cromati, forma lineare, vendesi a L 80.000. 011-[redacted]

PLAFONIERE (n.20) bauba per neon, usate, modello stagno, involucro in plastica, schermo in polic[redacted] in blocco a L 20.000 cadauna 011-7300059

PLAFONIERE 2x36W stagna, per esterno acquisto vendesi a L.30.000. Tel dopo ore 19 011-485790

SEGUIPERSONA (occhio di bue), usato, marca Fal Orion Zoom, misure lunghezza ml.1, cm 23x23, selezionatore 5 gelatine e treppiedi, vendesi. 011-672859

STABILIZZATORE corrente, monofase, della Iem, da 8/12/16KW Ampere, vendesi Tel pasti 0368-3927452

TRASFORMATORE da kw 30, regolabile da 230 Volt a 120 Volt e viceversa, con voltmetro incorporato, vendo a L 190.000 011-583127

30/2 Antifurto

SISTEMA D'ALLARME completo di microcamere, monitor, videoregistratore, nuovo, vendo 011-9883945

30/5 Elettrodomestici

AFFETTATRICE ELETTRICA e macchina per caffe', vendesi 011-532441

AFFETTATRICE elettrica, in acciaio cromato, uso famiglare, bellissima, seminuova, vendo per inutilizzo a L 100.000 011-4527837

ASCIUGATRICE PHILCO praticamente [redacted], valore [redacted] L 1milione, vendesi a L 300.000 causa trasloco 011-[redacted]

ASPIRAPOLVERE DAEWOO pochi mesi di vita, [redacted], vendesi a [redacted]. 011-799840

ASPIRAPOLVERE DAEWOO 1200W, ancora in garanzia, vendo a L. 60 000 011-725261

ASPIRAPOLVERE FOLLETTO [redacted] VK117, vendesi a L 300.000. 011-5614917

ASPIRAPOLVERE MOULINEX con accessori, vendesi a L.70 000. 011-8441455

ASPIRAPOLVERE Folletto mod. vecchio e mod. nuovo, ottime condizioni, vendo a prezzo da concordare 0339-1029136

ASPIRAPOLVERE come nuovi, marca turbo Jet Queen, completa di tutti gli accessori nuovi, vendo per inutilizzo a L.60 000 011-8197915

ASPIRATORE HOOVER come nuovo, vendo a L 50 000; Shirella Compact Micromas 507, come nuova, L 40 000 011-816155

BIMBI vendesi Tel pomeriggio 011-6273593

BISTECCHIERA ELETTRICA per cucinare in modo dietetico, perfettamente funzionante, vendo causa inutilizzo a L 30.000 011-259688

BISTECCHIERA elettrica piu' piastra carne ai ferri, vendesi a L.45 000. 011-725261

CAPPA ASPIRANTE per cucina, vendesi 0141-553944

CENTOGRADI come nuovo, vendesi al miglior offerente 011-3855482

CONGELATORE A POZZO lt 300 cricl vendo 011-8900179

CONGELATORE IBERNA lt 130 bianco, a pozzetto, spia luminosa, come nuovo, vendesi a L 250 000 011-4150584

CONGELATORE LINEARE Ocean larg cm 160, altezza cm 80, prof. cm 70, vendesi a L.200 000 trattabili 011-350235

CONGELATORE a pozza, cm 70x60x85, Alaska, 4 stelle, vendo a L 200.000. 0124-330579

DECODER TELEPIU' 1-2 vendo a L [redacted] 011-612073

DECODER dal '95, analogatalo, vendesi a L 50[redacted] 0347-7326485

ELETTRODOMESTICI piccoli, v.., TV, tutti non funzionanti, riparabili, adatti ricambi, hobby, vendo in blocco a L 50.000, Tel serali 011-7790334

FERRI DA STIRO uno con caldaia 2 normali, vendo a L 20 000 cad 011-9672612

FERRO DA STIRO con serbatoio Vaporella Jolly mat, vendo causa doppio regalo a L.100 000 011-3247411

FERRO DA STIRO vendesi 0125-424310

FOLLETTO con scopa elettrica, bidoppio fo, vendesi 011-8273593

FORNO A MICROONDE W [redacted] mod, vendesi a L 200.000 Tel pomeriggio 011-8670287

FORNO ELETTRICO Ras a incasso, girarrosto e grill, usato poco, vendesi a L 150 000 011-[redacted]

FORNO ELETTRICO Rex a incasso, girarrosto e grill, usato poco, vendesi a L 150 000 011-[redacted]

FORNO ELETTRICO Rex a incasso, girarrosto e grill, usato poco, vendesi a L 150 000 011-[redacted]

FRIGO FREEZER bianco, lt 200, [redacted] 150x60x55, perfette condizioni, vendesi a L 150.000 Tel serali 011-5185510

FRIGO KINETEX nuovo, lt 180, vendo per inutile acquisto 011-9648103

FRIGO KELVINATOR 2 porte, bianco, acquistato da 1 anno, usato per 3 mesi, come nuovo, L 350.000 trattabili 011-4377819

FRIGO basso, piccolo, funzionante, cercasi in regalo o a modico prezzo se in buone condizioni. Tel. serali: 0347-5037548

FRIGO con congelatore, nuovo, lt 415, vendesi a L.500.000 011-4154157

FRIGO lt 80, cucina a gas, lavatrice, lucidatrice, [redacted] 011-264908

FRIGO ottime condizioni, vendesi a L 200 000 0338-8327964

FRIGORIFERO INDESIT cm 110x54x59, come nuovo, usato solo 2 mesi, vendo a L 300 000 011-841151

FRIGORIFERO INDESIT buone condizioni, vendesi a L.150 000 011-343431

FRIGORIFERO ZEROWATT con freezer, doppia porta, color legno vendesi a L 250 000 011-3091782

FRIGORIFERO Electrolux seminuovo, cm 60x60x170, vendo a L 450 000 011-9046472

FRIGORIFERO Zerowatt, 1 porta, 2 stelle, bianco, 5 ripiani, lt 300, valore L 850 000 e lesso da stiro Vaporella, vendo a metà prezzo 011-8991546

FRIGORIFERO ad armadio 2 porte [redacted], vendesi 0121-81682

FRIGORIFERO altezza cm 186x48, vendo 011-3191976

FRIGORIFERO con freezer, 2 porte, come nuovo, vendo a L 200 000 011-811035

FRIGORIFERO forno, cucina 4 fuochi, mobiletti per cucina, regalo 011-3858620

GIRARROSTO MOULINEX vendesi a L 50 000 0338-6208844

LAMPADARIO antico, in legno, dorato, completamente ristrutturato a 9 lampade, vendo a L 250 000 trattabili Tel serali 0347-7595463

LAMPADATLO base in acciaio e cristallo vendesi 011-840484

LAVASMOQUETTE FOLLETTO come nuovo, pervalo vendo a L.200 000. 011-355348

LAVAPAVIMENTI lavatappeti, usata poco, vendo, 011-9540753

LAVAPAVIMENTI vapore nuovo, della Imetec, vendo a L 50 000 Tel serali 011-7794328

LAVASTOVIGLIE AEG 12 coperti, [redacted] nante, vendesi a L 500 000 trattabili Tel serali 011-9002172

LAVASTOVIGLIE INDESIT [redacted] vendesi a L 100 000 011-9572364

LAVASTOVIGLIE SIEMENS pannellabile 12 coperti, cestello superiore regolabile, vendo a L 200.000 causa trasloco. 011-232815

LAVASTOVIGLIE Candy tipo Selenia a 55, vendo a L.250 000. 011-8800557

LAVASTOVIGLIE Hoovered maxi E50, elettropompa cv 0 75, ras 4.000Wash 220÷380 a norme CEE, cm 63x65x127, vendo a prezzo interessante. 0347-9758991

LAVATRICE CANDY funzionante, ottimo stato, vendesi a L 140 000 011-7707170

LAVATRICE OCEAN funzionante, cm 48x60, vendo a L.50.000 011-7491823

LAVATRICE PHILCO kg 5, acquistata di recente, vendesi Tel pasti 0338-8746919

LAVATRICE carica dall'alto, piccole dimensioni, in ottimo stato, con garanzia, L.250.000. 0368-3571585

LAVATRICE frigorifero cucina a gas, aspirapolvere Folletto, lucidatrice usati pochi mesi, vendesi in blocco a L 1milione 011-259275

LAVATRICE kg 5, tasto idrofloro per bucato piccolo, kg 3, marca Raimondo, usata pochissimo, vendo 011-4004214

LAVATRICE lavastoviglie, cucina a gas vendo a modico prezzo 011-8173054

LAVATRICE vendo a L 300.000, frigo L.150 000, cucina a gas, con forno cm 90x50x90, L 300 000, mobiletti da cucina con base, L 300 000 0348-3860991

LUCIDATRICE MASTER pari al nuovo 4 spazzole, vendo solo a L 50 000. 011-9426201

LUCIDATRICE Elna, ben tenuta [redacted] ad ottimo prezzo 0338-8284474

LUCIDATRICE aspirante, in ottime condizioni, vendo a L 60 000 011-8174927

LUCIDATRICE con spazzole, vendesi Vero affare. 011-4557546

LUCIDATRICI (n 2) vendo anche separatamente a L 30 000 cadauna 011-6882530

MACCHINA CAFFE' ESPRESSO cappuccino, orzo, the, della Smalc, ancora imballata, vendesi a L 250 000 011-9018302

MACCHINA CAPPUCCINO nuova vendesi a L 50 000 011-4348181

MACCHINA PER CAFFE' Gaggia, [redacted] ultimo tipo, vendo a prezzo da concordare Tel serali 0339-1029136

MACCHINA PER CUCIRE Millepunti, mobile quasi nuovo, superautomatica, luce a motore, quasi mai usata, vendesi a L 300 000 011-3179655 - serali 011-5069362

PASTAMATIC 700 vendesi 011-5807840

ROBOT CUCINA Moulinex, 24 funzioni, come nuovo, mai usato, vendesi a metà prezzo 011-9552781

SCOPA ELETTRICA bidoppiatore Rubus, vendesi anche separatamente Tel pomeriggio 011-6273593

SCOPA ELETTRICA ottimo stato, vendesi Tel serali dopo ore 20 011-[redacted]

SELECO 20" presa scart e telecomando, 100 canali, schermo piatto, vendo a L 200 000 011-3850850

SPAZZOLONE A VAPORE Gigolo' [redacted] della Smalc, nuovo, ancora imballato, [redacted] imballo a L 110 000 011-[redacted]

TELEVISIORE [redacted]g, b/n, [redacted] mobile a posto, [redacted]

TELEVISORE STEREO 21" Grundig, a colori, telecomando, televideo, timer spegnimento, piccolo problema di volume, vendo a tecnico riparatore 0338-2919411

TV B/N 14" portatile, tecnicamente da riparare, vendo a L.10.000. Tel. pasti 011-855937

TV B/N 16" funzionante, [redacted] a L 50 000 011-2258743

[redacted] a [redacted] Dumont, 24", vendo a L 100 000 lucidatrice e aspirapolvere 011-713936

TV COLOR 14" con telecomando, presa [redacted], vendo a L 350 000 trattabile 0347-96[redacted]97

TV COLOR 21" perfettamente funzionante, vendo a L.150.000. TV b/n 21", vendo a L.50 000 011-7394623

TV COLOR 28" senza telecomando, vendesi a L.50 000 Tel. serali 011-9056057

TV [redacted] **5"** portatile, provvisto di cuffie, stereo, nuovo, mai usato, vendo 0338-244282

TV COLOR GRUNDIG 22", [redacted] mando, con telecomando, televideo, presa scart, bel colore, vendo a L 250.000 Tel 20-21 011-3850850

TV COLOR HITACHI 28" stereo televideo, 2 scart, telecomando, vendesi a L 500.000 011-850535

TV COLOR MITSUBISHI 25" CT2545 stereo televideo, 2 scart vendesi a L 900 000 011-251760

TV COLOR PHILIPS 25", molto bello, ottimo stato, vendo a L 170.000 011-8012104

TV COLOR PHILIPS 27" con telecomando presa scart, vendo 011-2163389

TV COLOR SANYO 14" con telecomando vendesi a L 150 000 011-850535

TV COLOR (n 2) Saba vendo a L 300 [redacted] cad e 1 Philips a L 150 000. 0338-4537168

TV COLOR tascabile Casio 2 5", più stabilizzatore, vendo a L 150 000 0338-858187[redacted]

TV COLORI piccoli vendesi Tel pasti-serali 011-851560

TV PIONEER 40" grande schermo, stereo, come nuovo, vendo a L 2 [redacted] trattabili. Tel. negozio 011-3184566

TV PORTATILE Grundig **14" B/N**, alimentaz. a rete o batteria auto, antenna telescopica incorporata, 5 programmi fissi vendo a L 100 000 011-6190817

TV SELECO 17" con telecomando, bello, vendo a L 200 000 Tel 20-21 011-3850850

TV SHARP 14" buone condizioni privato vende a L 200 000 011-387306

TV WATTRADIO B/N uso 2°casa, vendo a L 80 000 Visibile a Sangano Tel ore 18 o sabato e domenica 0347-5929022 011-9087005

VAPORELLA [redacted], [redacted], vendesi a metà prezzo Tel pasti 011-851689

[redacted] vendo a L 100.000 011-307024

VENTILATORE a 3 velocità e rotazione, marca Atlantic Vortice, vendo causa doppione a poco prezzo Tel pasti 011-655937

30/6 Telefonia, assistenza

SKY VISION
TIM
WIND
omnitel
C.so San Martino II (ang. P.zza Statuto)

CENTRALINA ALCATEL 1520 Triac 1500 M, vendesi a L 700 000, volendo telefono Alcatel 168 GA 011-7399540

CENTRALINO TELEFONICO con 2 linee piu' 5 telefoni Fatme, colore nero, prigionieri anni '50, in bachelite, vendo ad appassionato a L 200 000 011-882951 0339-6542270

CONTASCATTI TELEFONICO tipo meccanico digitale, con cordone e spina presa, come nuovo vendo Tel serali 0335-8175209

CORDLESS BRONDI Amalgam, nero, 3 mesi di vita, causa doppio regalo, vendesi a L 150 000 0335-7107762

CORDLESS NICE Telecom, nuovo, vendesi a L 200 000 011 259275

FAX ITALTEL formato A4, carta comune, funzioni segreti, attesa 6 linee simultanee multe, professionale vendesi a L 350 000 011-530419

LINKFAX OLIVETTI OFX500 ricevente carta normale formato A4, ottimo stato, vendo a L 500 000 Ufficio 011-6614565

MICROSPIA AMBIENTALE per ascoltare via radio le conversazioni in un ambiente fino a mt 300 ricevitore tascabile, vendo a L 300 000 0330-2126422

MICROSPIA AMBIENTALE tipo francobollo a microspia telefonica, nascosta nella spina Sip portata mt 300, con ricevitore e registratore, L 500 000 cad 0346-3014047

MICROSPIA AMBIENTALE e telefonica, completa di ricevitore professionale per registrazione automatiche, vendesi a L 350 000 0339-3195700

SEGRETERIA TELEFONICA Segreteller, con telecomando a distanza, vendesi 011-3182970

SEGRETERIA TELEFONICA Panasonic, vendo a L 50 000 0347-4103029

SEGRETERIA TELEFONICA Atel, con accesso remoto e multiplo funzioni, vendesi 011-2358124

SEGRETERIA TELEFONICA Panasonic, mod TX5000, capacità registrazione da 0 a 99 messaggi, telecomando a distanza, ottimo funzionamento, L 140 000 011-7390805

TELEFONI SH 36, ma tavolo che parlate cerco Tel pasti 011-385700

TELEFONO CON SEGRETERIA telefonica, bianco, funzionante, [redacted] 011-505723

TELEFONO PRISMA neon, nuovo vendo per inutilizzo a L 70 000 [redacted] serali 011-7713152

TELEFONO con blocco chiamate in partenza, mai usato, vendesi. 011-212819

TELESALVALAVITA Bogheli, come nuovo memoria 10 numeri, vendesi Tel serali 011-4520481

32 FALEGNAMI
offerta/domanda

FALEGNAME
autonomo disponibile per lavori di riparazione e manutenzione in genere Tel 0338-9582276

FALEGNAMERIA
disponibile [redacted] esaminare [redacted] di lavoro, per arredamento su misura. Tel. [redacted]

FALEGNAMERIA [redacted] proposta di lavoro anche riparazioni Tel 0338-2365875

GIARDINAGGIO
[redacted]

33/1 Attrezzature, piante

BARBECUE a piantana, usato solo una volta, vendo a L.50.000 011-3170085

BETULLE E PINI per giardini e parchi, vendo Tel ore 12/14 011-9002372

BULBI GLADIOLI amanite giardinaggio vendo per accesso in loco a Sangano (TO) 011-9087005

BULBI NARCISI per vasi e giardini, [redacted] tro 50/30, vendo da L 300 a L 100 cadauno 011-9572208

BULBI tipo bucaneve bianco gullo, primavera autunno, foglie a cascata, vaso grosso vendo a L 100 000 o vasetti da L 5 000 0347-5882241

CARRO per abbellimento giardino vecchio, agricolo, vendo a L 1milione 0338-8560196

DECESPUGLIATORE Zenoa, L 250.000; tagliasiepi Flaimo, L.600 000 0347-5760432

FALCIATRICE GOLDONI cv 10, lama cm 90, motore benzina, vendesi a L 1.500.000 piu' riserva con cestello a L 250 000 011-9235787

FICUS BENJAMIN altezza mt 3, Tronchetto della Felicita', altezza mt.3, vendesi 011-3470214

FICUS altezza dimensione, adatto a salone albergo, negozi, alto, decorazioni, possibilità fusto, piu' Tronco della Felicita', vendo al migliore offerente a Sangano 011-9087005

LAMPIONCINI da giardino (n 3) banchi stile Old England, altezza mt 2, in alluminio ottime condizioni, vendo a L 250 000 cad 011-599878

LAURO CERASO per siepi, vendo 0121-76876

LEGNA DA ARDERE per stufa e caminetto vendo 011-9965124

LEGNA SECCA da ardere, piccola quantità, vendesi 0174-60139 0338-4474711

LOTTI DI LEGNAME zona Valle di Lanzo, acquisto 0347-0059750

MOTOCOLTIVATORE Goldoni 140, cv 14 diesel, avviamento elettrico con rimorchio aratro aspiratore fresa, il tutto seminuovo vendo 0121-542952

MOTOCOLTIVATORE cv 10, in perfette condizioni con fresa e turbina per neve, vendo Tel ufficio 011-9644920

MOTOCOLTIVATORE cv 10, con fresa e turbina per spargimento neve, pari al nuovi, [redacted] Tel pasti 011-9832149

MOTOCOLTIVATORE Gillo, cv 10, con aratro, rimorchio, falciatrice, vendesi Tel mattino 0125-789696

MOTOPOMPA per acqua cv 2 5, più mt 100 di gomma mm 30 (antigelo), nuovi, mai usati, vendesi in blocco a L 700 000 011-2104081

MOTOSEGA ALPINA lama cm 40, vendesi 0335-5970099

MOTOSEGA a scoppio lama 50 vendesi a L 180 000 0123-417493 0347-5017239

MOTOSEGA marca Husqvarna 51, semnuova, cavalletto antinfortunistico per taglio legna, decespugliatore Mcculloch, tosasiepe, vendo 011-3499367 0141-935721

MOTOZAPPA o motocoltivatore, solo se in perfetto condizioni, cerco di acquisti con pagamento in contanti Pasti 0368-3927452

OMBRELLONE con base, mt 3x2, vendo a L 200 000 Tel serali 011-3116184

PIANTA molto bella, alta mt 2, adatta salone, banche, ristorante, negozi, vendo a L 120 000 011-3115804

PIANTE da appartamento, aloe ed altre, vendo a partire da L 3 000 cadauna 011-6471961

PIANTE da appartamento e terrazzo, vendo a prezzo da concordare 0338-7274887

PIANTINE ORASSE SPINOSE Mammillarie, vendo da L 5 000 cadauna, bulbi fioriture da primavera all'inverno, in Sangano 011-9087005

PINI COSTERIANI altezza mt 1 30 acer palmati in vaso, causa sgombero terreno vendesi in blocco o separatamente 011-9066041

PISCINA diametro mt 6, altezza 120/140 buono stato, vendo a L 1 500 000 Tel serali 0347-7595483

PORTAVASI (n 3) da balcone, in ferro battuto, vendesi 0347-7560975

RASAERBA con cestello, vendo a L 250 000 011-9235978

RUOTE CARRI vecchie, agricole [redacted] L 100 000 0338-8560108

RUOTE CARRO AGRICOLO (n 6) adatte abbellimento giardino, vendo a modico prezzo Tel pasti 011-9494589

SCALE acciaio, per piscina, tavoli e sedie giardino colore bianco vendo 0175-278364

SERRA per ortaggi, mq 126, dotata di impianto di irrigazione a pioggia e scorrimento, vendo 0125-727374

SPACCALEGNA da attaccare al trattore, che spacchi in verticale, cerpiu' in acquisto 0124-666601

SPAZZANEVE HONDA HS 522, cv 8, come nuovo, vendo ad ottimo prezzo 011-6613038

TAGLIAERBA rotativo, per prato verde, con volante, minimo cv 10, solo se in perfette condizioni, acquisto pagamento contanti Pasti 011-9632149

TAGLIAERBA vendesi a L 1 400 000 0338-4853084

TAGLIAERBA vendo a L 1 350 000 011-342015

TAMAYA TROPICALE grappolo 5 cascate, vendo a L 1015 000, pianta con diverse gambe a L 30.000 Visibili in Sangano 0347-5882241

TELAI per serre, con vetri, vendesi 011-6968089

TRATTORE 50CV con lucia Fiasano vendo a prezzo di vero affare 0121-340449

TRATTORINO RACCOGLIERBA cv 12 a decespugliatore Kawasaki, quasi nuovo tutto in ottimo stato, vendo 0121-501260

TRONCHETTO della felicità, cm 150 1 fusto, 2 diramazioni 8 anni, molto bello, vendo causa inutilizzo a L 150 000 011-8984008

TRONCO DI SALICE piangente, mt 3 di altezza per cm 80 di circonferenza, vendo 0339-6459044

VASI IN PLASTICA nuovi vendo 011-6968089

DECORATORI

TROMPE L'OEIL decorazioni, restauri, pitture [redacted], in interno e [redacted] Preventivi gratuiti 0347-4374300

[redacted]
offerta/domanda

Multiservice Torino
multiservice
PULIZIE - DISINFESTAZIONI
MANUTENZIONI STABILI
DECORAZIONI

PREVENTIVI GRATUITI
Via Domodossola, 72
10145 Torino
Tel./Fax 011.776.43.07

ESEGUE
lavori presso condomini (interni, uffici e appartamenti) in tutta Torino.
Prezzi di assoluta convenienza
Tel. 0329.212.31.28 ufficio
Tel [redacted]

37 [redacted]
offerta/domanda

APPENDIABITI a stelo, portaombrello mobiletto a consolle, tutto coordinato, bianco, vendo a L 150 000 Tel ufficio 011-3358514

ARMADIO 4 STAGIONI buono stato persona bisognosa cerca in regalo Massima serietà [redacted] dopo ore 15 011-234980

ARMADIO 4 STAGIONI stile moderno, specchi, più testiera e comodini, elettrodomestici e passalenghe, causa trasloco vendo 011-6428361

ARMADIO ENTRATA 2 ante, stile Barocco Veneziano, molto bello, vendesi a prezzo interessante 011-4035326

ARMADIO LETTO 4 ante con doghe e rete telaio ortopedico, cm 260 altezza cm 43 profondità, cm 200 lunghezza, L 500 000 011-8950737 0368-7147358 011 281042

ARMADIO 2 ante con cassettone esterno, stile Liberty, cm 210x127x60 vendesi 0347-2920377 011 3113936

ARMADIO 3 ante, 4 cassetti vendo a L 500 000 trattabili Tel pasti 011-4033514

ARMADIO 3 stagioni, legno massiccio lavorazione artigiana, da rifinire, vendo a L 900 000 Tel ufficio 011 5672276

ARMADIO 4 stagioni e comò, vendesi 0349 7823929

ARMADIO 5 ante marrone lucido [redacted] centrali in cristallo, ottimo stato, L 1 500 000 011-3296269

ARMADIO e una scarpiera, cerco in regalo 011-6804892

ARMADIO in plastica, marrone vendo a prezzo modico 011-256635

ARMADIO laminato bassano, 2+2 ante, altezza cm 260, larghezza cm 95 profondità cm 60, vendo a L 200 000 011-720596

ARMADIO in legno, 4 ante, 2 grandi e 2 piccole vendo a L 500 000 trattabili Tel dopo le 17 011-266815

ARMADIO in tinta fragrano, a ponte, con lunga 2 letti, misura cm 264x390x57, come nuovo vendo a L 500.000 011-467090

ARMADIO in tinta rovere 6 ante, ottimo stato [redacted] a L [redacted] 000 Tel serali 0121-40478

ARMADIONE CAMERA 2 ante con cassetti vendesi L 200 000 011-4344412

ARMADIONE grande 6 ante, 8 piani L 290 000, tavolo con tavolo e 4 sedie, 2 contenitori, L 490 000, vendesi 011-7265087

ARREDAMENTO COMPLETO laccato bianco, composto da camera da letto e soggiorno, tavolo e 4 sedie vendo a L 2 200 000 011-9572470

ARREDAMENTO completo per alloggio ancora imballato causa mancato matrimonio vendo 0330-176450

ARREDAMENTO composto da camera da letto salotto, tinello vendo a prezzo trattabile 011-796841

ARREDO COMPLETO 2°casa vendesi in blocco al miglior offerente 011-4052088

ARREDO COMPLETO acquistato gennaio '99, camera, cucina, cucinone vendesi 0338-8022516

ARREDO COMPLETO [redacted] stile inglese camera letto tutto in ottimo stato, vendo anche separatamente Tel pasti 011-6990521

Casa in Costa Azzurra?

con investi sicuro!

Nizza

In splendida posizione centrale con vista panoramica su caratteristica piazzetta nizzarda a 500 m dal mare nuova costruzione con finiture esclusive ■ grandi terrazze soleggiate.

L.

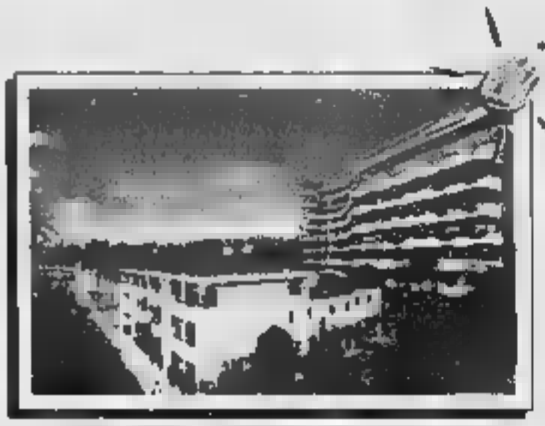

Juan les Pins

Il Residence gode di una posizione suggestiva, centrale e vicina al mare. Esposto pienamente a Sud, offre una splendida vista ■■■ agli alloggi dei piani alti. Sono disponibili diverse tipologie di alloggio e alcune villette.

MONOLOCALI da L. 90.000.000

INFORMATI SUBITO!
TELEFONA AL
Numero Verde
800-140420

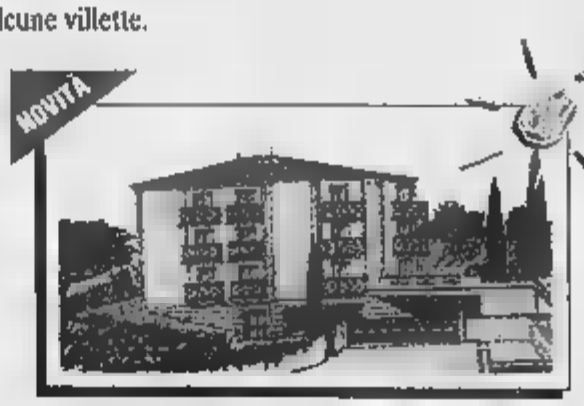

Nizza

In nuova palazzina prestigiosa, immersa nel verde, splendidi alloggi ■■■ splendida vista mare. Affitto garantito 7%.

80.000.000

da L.

Cannes

In nuovo Residence con piscina e lago nella primissima pre-collina, alloggi immersi nel verde, ottimi anche come investimento; affitto garantito 7%.

MONOLOCALI da L. 80.000.000

BILOCALI da L. 107.000.000

Da più di 10 anni un'organizzazione Italo-Francese per garantirvi:

- *acquisto diretto da impresa*
- *assistenza finanziaria e mutui,convenzionati con primarie banche francesi*
- *assistenza post vendita*
- *con due uffici Torino/Nizza*

ISIT
www.isit-immo.it

• Vittoria, 27 • 81.77.687

Via Bue de la

ARREDO [redacted] **GIUNCO** e bambu', per salotto, veranda, camera, negozio, usato da esposizione, vendesi 0337-501339

ATTACCAPANNI specchio e mensola, 2 poltroncine per camera letto, lavandino ceramica florale per bagno, mobile in massello antico, intarsiato, vendo. 011-345859

BUFFET rustico, in legno chiaro, vendo a L.200.000. 011-7392520

CAMERA BAMBINI legno faggio, 2 posti letto di cui 1 a scomparsa, armadio, scrivania, vetrinetta, tutto in ottimo stato, vendesi 011-6068858

CAMERA CLASSICA armadio 4 stagioni, 6 comodini, letto con rete, materasso, vendesi a L.500 000 [redacted]36

CAMERA DA LETTO laccata nero lucido, con letto matrimoniale, rete a doghe, 2 comodini, cono', buone condizioni, vendo a L.1milione 011-364265

CAMERA DA LETTO completa, con rete e materasso, vendo causa trasferimento a L.1.300 000 Regalo lampadario [redacted] 5747882

CAMERA DA LETTO completa, stile veneziano, dipinta a mano, vendesi a prezzo da concordare 0335-5274928

CAMERA DA LETTO bianca, con letto in ottone bianco, vendo a L.2milioni causa trasloco 011-8279159

CAMERA DA LETTO color noce pannelli verdi, ingombro 2 metri, blu Ocean, lavatrice Sasa kg 5, cucina 4 fuochi Smeg, vendo 011-615296

CAMERA DA LETTO laccata nera, della B&B Italia, con letto matrimoniale, armadio 5 ante mt 4 20, vendesi Tel ufficio 011-4550131

CAMERA DA LETTO matrimoniale in noce, armadio 4 stagioni, comò, 2 comodini, vendesi a L 800 000 trattabili Tel serali 011-4371737

CAMERA DA LETTO matrimoniale, con armadio 6 ante, ben tenuta, vendo a prezzo trattabile 011-6405647

CAMERA GIROLETTO componibile, anglaise, poltroncine in pelle, no armadio, vendesi al miglior offerente. 011-3097532

[redacted] LETTO Barocco Veneziano, comò, 2 comodini, 1 putto, originale, non laccato, rosa con sfumature azzurre, 2 abat-[redacted], [redacted]ndo 011-956382 0347-[redacted]

CAMERA LETTO Chippendale, [redacted] da letto, comodini, comò, guardaroba, specchiera, pettineuse, poltrona di velluto, vendo a L.1milione 0348-3860991

CAMERA LETTO anni '50, letto matrimoniale, armadio 6 ante, comò con specchiera, 2 comodini, come nuova, vendesi L 800 000 trattabili Pasti 011-614586

CAMERA LETTO bianca, a [redacted] con specchiera, comodini, letto, seminuova, visibile a Volpiano, vendesi a L.1milione 0330-383129 - serali 0347-7242656

CAMERA LETTO bianca, 6 ante, 2 comodini, cassettiera e specchiera, vendo a L.500.000, divano in pelle a piumino, 3 posti, 2 poltrone, a L 1 500.000 0347-5302662

CAMERA LETTO completa, 2 letti, alla francese, guardaroba, vendo. 0347-3073535

CAMERA LETTO con armadio 6 ante, vendesi. Tel. serali 011[redacted]

CAMERA LETTO con letto singolo completo, armadio, cassettiera, vendesi a L 400.000, tavolo cucina, lavello, frigo, 3 pensili, 8400 000 Cena 011-6603720

CAMERA LETTO a mobile unello, stile Liberty, in noce, vendesi. 011-354908

CAMERA LETTO in noce, completa di armadio 6 ante, comò, specchiera, 2 comodini, (disponibile luglio 2000) vendo prezzo da concordare 011-2463871

CAMERA LETTO in frassino, con mobile 6 ante, letto con reti e materassi ortopedico, comodini e comò', vendo a L.750.000 Ire Dopo h.17 0347-4277682

CAMERA LETTO in stile moderno, colore nero e grigio, vendo a L 2milioni 0121-315274

CAMERA LETTO in bambu', beige, completa di armadio, cassettiera, comodini, letto matrimoniale, no reti e materasso, vendo a L 1 500 000. 0347-3866508

CAMERA LETTO in noce, con disegni a ho-ri scolpiti, 4 comodini, comò', [redacted]a, guardaroba con specchiera, vendo 011-3176114

CAMERA LETTO in ciliegio, nuova, [redacted] imballata, stile moderno, nuovo design, vendesi. 011-6633522

CAMERA LETTO laccata bianca, [redacted] 6 ante, stile classico, completa di sedia savonarola, 2 anni di vita, vendo per inutilizzo. Pasti 011-9070248

[redacted] matrimoniale, noce massello, anni '40, letto, armadio, comò con specchiera, 2 comodini vendesi a L 2milioni 011-9809140

CAMERA LETTO matrimoniale, completa, colore noce, ben tenuta, ottimo affare, vendesi a L 800 000 trattabili 011-3498604

CAMERA LETTO matrimoniale e soggiorno vendo causa trasferimento 011-[redacted]

CAMERA LETTO matrimoniale a soggiorno, vendo causa trasferimento 011-9042685

CAMERA LETTO matrimoniale, [redacted]do 4 stagioni, 2 comodini, comò', in splendide condizioni, vendo a L 8milioni 0339-8198982

[redacted] LETTO matrimoniale, Barocco Piemontese, completa, vendesi Tel pasti 011-9407115

CAME[redacted] LETTO matrimoniale, con grande armadio, comò, comodini, come nuova, vendesi causa trasferimento a prezzo modico 011-328332

[redacted] LETTO [redacted] stile ducale, armadio 6 ante con 4 specchi, comò con cassetti e specchio, 2 comodini e letto, vendesi a prezzo interessante 011-8004156

CAMERA LETTO matrimoniale, laccata in acero vendo a modico prezzo 011-8173064

CAMERA LETTO moderna, colore bianco e nero, armadio 4 ante scorrevoli con 2 a specchio, [redacted] cassettiera, comò, 2 comodini, vendo 0338-9330406

CAMERA LETTO vendo a L.1milione; salot-[redacted] a divano, stile classico, vendo a L 1 500 000 011-796841

CAMERA LETTO vendo a L.250 000. 011-2202786

CAMERA RAGAZZI con 2 armadi a 2 ante, 1 scrivania, libreria, colore noce e ottone, ottimo stato, vendesi a L 500 000 011-843054

[redacted] 2 letti, armadio, [redacted], specchiera, 2 poltroncine, comodini Barocco Piemontese, vendesi 011-282114 0338-3334[redacted]

CAMERETTA bimbo, composta da armadio 4 stagioni, letto, scrivania, libreria, vi[redacted] a L 1milione [redacted]

CAMERETTA completa, modello a ponte bianca, buono stato, L.1.500 000 0347-5302662

CAMERETTA componibile, bicolore, armadio, letto, comodino, sedia, buono stato, [redacted] 011-6192675

CAMERETTA in tek, con arm[redacted] libreria, scrivania, 2 sedie, letto singolo, privato vende a L.500 000 01[redacted]349

CAMERETTA per ragazzi, composta da mobile ponte, libreria cm 270x240x45 scrivania con porta PC, vendesi 011-7767252

CARRELLO HI-FI 5 ripiani, [redacted] nera, come nuovo, vendo a L.75 000 rete matrimoniale Ondaflex, vendo. 011-2237611

CARRELLO PORTA TV mis 75x40, ri[redacted] a 2 ripiani in cristallo, vendesi a L 30 000, letto matrimoniale smontabile, in noce, senza rete, L 30 000. 011-783269 0347-0593264

CARRELLO PORTA TV 2 ripiani in cristallo, vendesi a L.80 000 0335-3279100

CARRELLO con 2 ruote a 2 piani, struttura in ottone e ripiani in vetro, cm 60x65x40, vendo a L.50.000. Tavolino in bronzo, L.100 000 011-3296269

CASSAPANCA con attaccapanni, scultura-[redacted] 0347-3073535

CASSAPANCA in noce, stile Rinascimento con appendiabiti, vendo 011-5172966

COMO' cm 120x80x53, 4 cassetti, comodini 3 cassetti cm 61x52x40, buone condizioni, vendesi Tel dopo [redacted] 18 011-4730396

COMO' con specchiera, 4 cassetti, legno palissandro [redacted] cm 190, vendo 011-4034214

COMO' vendo 0347-939783?

COMODINI (n 2) [redacted] Liberty, piano marmo, con letto una [redacted]a e mezza sei sponde, piu' armadio 4 ante, vendo tutto L 300 000 0339-7044682

COMODINI in legno (n.2), neri da ufficio, porta a soffietto, colore rovere [redacted], vendo 011-2824122

COMODINO con 1 cassetto, praticamente nuovo, in laminato, lenta noce e avorio, vendesi 011-3114913

[redacted] **ARREDO** ed [redacted] vari appendabiti, cornici per quadretti, ta-volini salotto, lampade applique etc .. [redacted] da prelevamento 011-3358514

COPPIERA alluminio e cristallo, [redacted] nuova, ante scorrevoli, 4 ripiani, luce integra, cm.100x40x200h, [redacted] 011-6177511

COPRITERMOSIFONI (n 3) 2 da sottofinestra e uno normale, vendo [redacted] 011-201011

[redacted] **IN LEGNO** (n.12) color [redacted], cm 30x40, come nuovi, vendesi [redacted]-5213665

CREDENZA cm 185 di lunghezza, tavolo 6 sedie, in arte povera, noce [redacted] valu cattedrale. [redacted] a L 4 [redacted] 000 011-8184873

CREDENZA con vetrinetta, 5 sedie anni '60, vendesi a L 50.000 011-2268047

CREDENZA in formica, cm 136x47 h [redacted], mobiletto uguale cm 39x47x86h, lenta noce, vendo causa trasloco immediata a L 180.000 011-259888

[redacted] in noce antico, cm 210x50, con tavolo rettangolare cm 150x80, 6 sedie vendesi a L.1.500.000 0335-5220459

CREDENZA radica, intarsiata, 4 porte ve-[redacted]. lunghezza mt 2 50, vendo. Ufficio 0122-640828 - [redacted]

CREDENZONE stupe. produzione [redacted] nato, legno [redacted] stile provenzale, tavolo coordinato e sedie, adatto a lavanderia, privato vende 011-8958171 0329-2278976

CUCINA BOFFI ad angolo, mt 5 85 lineari, completa di elettrodomestici, [redacted] [redacted] 9235815

CUCINA COMPONIBILE completa, Ariston, **bianca con profili gialli**, mt 3 [redacted] a L 500 000 011-7790310

CUCINA COMPONIBILE verde [redacted], Berloni, mt 6 l[redacted], completa elettrodomestici e accessori, vendo, prezzo da concordare. 011-2217367

[redacted] **COMPONIBILE** in legno, color salmone, mt 3 90 con angolo, elettrodomestici, tavolo, 4 sedie, da luglio 2000, prezzo da concordare 011-2483871

[redacted] **COMPONIBILE** color faggio, seminuova, [redacted] 50, esclusi elettrodomestici, vendo causa trasferimento a L 2milioni [redacted] dopo le 17 011-266915

CUCINA COMPONIBILE Salvarani, modello Gaia, bianca, completa di elettrodomestici, lunga mt 3, volendo anche angolare mt 2 5+2, vendo a L 1milione 0121-809124 0347-4311219

CUCINA COMPONIBILE come nuova, vendo a prezzo modico Vero affare 0339-7374634

CUCINA COMPONIBILE moderna, mt 2 25x1 75, con elettrodomestici, come nuova, vendo prezzo vero affare 011-3799493

CUCINA COMPONIBILE in pino svedese mt.4.50, con elettrodomestici, tavolo quadrato ribaltabile credenza, [redacted] Tel ufficio 011-4550131

CUCINA COMPONIBILE [redacted] tavolo cm 90x90, frigorifero all [redacted] Bosch, vendesi Tel serali 011-7496205

CUCINA COMPONIBILE laccata bianca, con gas, tavolo e 6 sedie, vari mobili da cucina, come nuovi, vendesi ad ottimo prezzo [redacted] pasti 011-740032

CUCINA COMPONIBILE mt 5, bianca e noce, cappa bianca, frigo Ariston, forno elettrico, ripiani, lavello 2 vasche, agocciolatoio, piano cottura inox, vendo 011-4030453

CUCINA bianca, lineare mt 2 55, [redacted] Ingo Indesit, tavolo e 4 sedie, 2 anni di vita, vendesi a L.1 700 000. 011-2151979

CUCINA colore beige marrone, [redacted] elettrodomestici, vendesi a L 1milione 011-9350261 0338-3056265

CUCINA con elettrodomestici, causa trasferimento vendo a prezzo di realizzo 011-7380033

CUCINA laminato bianco e rosso, mensolone, tavolo, 4 sedie, ottima stato, vendo causa trasloco a L.2.500 000 Tel ser[redacted] 0121-40478

CUCINA verde composta da lavandino, stufa a gas, 3 mobili, 4 pensili, colonna, tavolo con 3 sedie, frigo con freezer, vendesi 0125-424310

DIORSA ARREDAMENTI

offre a prezzi di costo, divani, tavolini, librerie, [redacted], [redacted], armadi, lampade [redacted], per rinnovo esposizione sedentarea. Via San Quirico 5 - 011-562820

DIVANETTI (n 2) 128x74x84, sfoderabili, doppia fodera, vendo a prezzo modico Tel serali 011-334980

DIVANETTO PELLE mt 1 50x0 80, beige, vendesi a prezzo di realizzo 011-6615473

DIVANI LETTO (n 2) Valdichienti Free, nuovi, classic, a 3 posti e 2 letti, cm 221x85 in pianta, vendo a L 2 400 000 cad anche sep UR 011-7784320

DIVANI LETTO (n 2) sfoderabili, da 3 posti, vendesi a L 550 000 cadauno Tel ufficio 011-4545597 - 011-6507811

DIVANI (n 2) 1 letto, completamente sfoderabili, vendo a L 500 000 0121-809124 0347-4311219

DIVANI (n 2) a 3/4 posti mt 2 e 2/3 posti, mt 1 60 circa, come nuovi, in piumino, vendo a prezzo irrisorio. 011-6471961

DIVANI (n 2) a 2 posti, no letto, completamente sfoderabili e lavabili in lavatrice, vendo a L 500 000 Tel serali 011-4522164

DIVANI (n 2) entrambi a 2 posti, di marca, uno con letto, come nuovi, vendo a prezzo interessante 0335-5891157

DIVANI coppia, con tavolino, vendo a L 100.000 011-2202786

[redacted]. [redacted] posti, colore grigio e giallo, piumino d'oca, vendesi a L.300 000 cadauno Tel ore 20/22 011-485265

DIVANO 2 POSTI e 2 poltrone, [redacted] chiaro, disegno esclusivo, come nuovo, meccanismo tipo alcantara, rosso rubino, vendo L 500 000. 011-8199867

DIVANO 2 POSTI vera piuma d'oca, [redacted] a L 300 000 011-4030360

DIVANO ANGOLARE 5 posti, vera pelle, colore verde militare, vendesi a L 1 500 000. 011-8225548

DIVANO IN ALCANTARA 3 posti, vendo a L 600 000 trattabili 0339-4268705

DIVANO IN PELLE come nuovo, vendesi a L 1milione Tel. pasti 011-9003231

DIVANO LETTO 1 piazza e mezza, in stoffa, anatra, mobile in pino massiccio, con libreria porta TV, vendesi 011-8977057

DIVANO LETTO 1 piazza e mezza, 3 posti, materasso compreso, sfoderabile, stile 800, vendo a L 500 000 trattabili 0347-0434822

DIVANO LETTO Coven, libreria 1 posto letto in legno, poltrona, sgabelli, mobiletto, 2 lampadari, vendo a prezzo modico 011-363756

DIVANO LETTO cercasi in regalo o a modico prezzo, possibilita' di ritiro 0330-685500

DIVANO LETTO cm 160x75, cassetto sottostante e volendo chiudibile su 4 lati, vendesi a L 80 000 011-9111239

DIVANO LETTO noce rete a doghe, vendesi a L 100 000 011-4241214

DIVANO LETTO fantasia, 2 posti, vendesi a L 150.000 011-4371475

DIVANO LETTO in ferro battuto inizio 1900, lunghezza mt 1 95, altezza cm 85, larghezza cm 80, vendesi Tel. pasti 011-726576

DIVANO LETTO lunghezza mt 2, ottime condizioni, [redacted] 011-9587079

DIVANO LETTO matrimoniale cm 200x80 rivestimento moderno, ottimo stato, vendo 011-5956318

DIVANO LETTO matrimoniale ortopedico con poltrona letto a regolabile, vendesi a L 900 000 causa urgente bisogno di spazio, valore L 2.250 000 011-8693497

DIVANO LETTO piccolo, vendo al miglior offerente 011-3970463

DIVANO LETTO singolo, 3 posti, adatto 2^ casa, vendesi a L.250 000, specchio ingresso ottagonale. L.55.000 011-[redacted]

DIVANO LETTO una piazza tessuto blu alcantara, 3 posti, doghe in legno, più poltrona marca Domo, vendo a L 1.400 000. 011-8012474

DIVANO LETTO usato pochissimo volte, e armadio 4 stagioni, 6 ante e 4 cassetti, nuovo, largh cm 186, vendo 011-3101976

DIVANO PELLE 3 posti, vendesi a L 50 000. 011-3450118

DIVANO PELLE matrimoniale divano stato persona bisognosa cerca in regalo. Massima serietà Tel. dopo le ore 15 011-2545980

DIVANO 1 anno di vita, modello Luigi Iuve, in tessuto blu, trasformabile in letto a 2 piazze, cassetto porta biancheria, L.350.000 011-350112

DIVANO 2 posti letto, con materasso, lunghezza mt 2, L 350 000, mobile 3 ante e 4 cassetti più libreria, ottimo stato, L 300 000 [redacted]

DIVANO 2 posti, bellissimo nuovo, in stoffa, completamente sfoderabile, fantasia di ho-vendo a prezzo interessante Tel negozio 0125-579025

MOBILCENTER

ARREDAMENTI

Tel. 011.800.23.66 - Fax 011.801.20.50 - [redacted] Milano, 1 - Settimo T.se (TO)

DOPO 20 ANNI DI ATTIVITÀ

PER CAMBIO GESTIONE

SVUOTA

PER RINNOVO LOCALI

Soggiorno completo
Arte Povera
a partire da L. 2 900 000

SPECIALIZZATI ARMADIATURE COMPONIBILI A CM

Camere Classiche e Moderne
Arte Povera
a partire da L. 2 100 000

1000 m² DA VISITARE

TUTTI I MOBILI VERRANNO VENDUTI CON SCONTI REALI

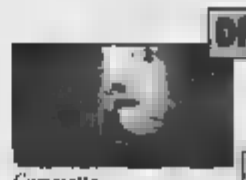

Camerette
a partire da L. 990 000

OFF 30 % AL 60%

A PREZZI DI STOCK

...RIPRISTINO VECCHIE CUCINE

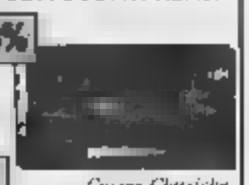

Cucine Classiche e Moderne mt 3
a partire da L. 2.900.000

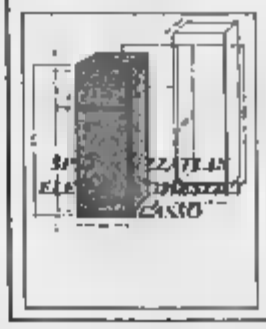

Gruppo Mobili & Mobili

L'UFFICIO VENDITA
Via De Amicis, 6 - Tel 011 452 96.51
VENARIA (TO)

OCCASIONI D'ORO PER PROSSIMI SPOSI

DIVANO 3 posti e poltrona, entrambi in microfibra, totalmente sfoderabili, linea moderna, colore giuggiola, nuovo, vendesi a L 1 300.000 011-751987

DIVANO 3 posti e divano 2 posti, ben tenuti, stile moderno e tavolino cristallo e acciaio, vendo a prezzo da concordare Tel pasti 011-726750

DIVANO 3 posti, vera pelle, ottimo stato, vendo a L 500 000 011-4116409

DIVANO 3 posti, nuovo, stoffa pregiata, vendo a L 1milione trattabile Tel pasti 011-9441978

DIVANO angolare, come nuovo causa trasloco vendo a L 1milione 011-9625581

DIVANO angolare, 5 posti componibile, velluto blu, ottimo stato vendo a L 500 000 011-2065878

DIVANO elegante, in piuma d'oca azzurro pallido, tavolo marmo per 4 persone portatv, vendo in [redacted] causa trasferimento prezzo da concordare 011-3182344

DIVANO in velluto, 3 posti, colore oro, vendo a L 200 000 011-9663789

DIVANO mod Girondo della Busnelli, cm 185x310 angolare 6 posti, 1 anno e mezzo di vita, cuscini in piuma d'oca, vendo a L 2 500 000 0347-0177008

DIVANO morbidissimo, no letto tutto gommapiuma, nero, letto 2 piazze, sponde asportabili, vendo a L 550 000 Visibile a Sangano 011-9087005

DIVANO nuovo, cm 170x82, interamente sfoderabile, valore L.2 300 000, vendo per realizzo 03[redacted]

DIVANO pelle, cm 230 come nuovo vendo a L 800 000 011-7380033

DIVANO sfoderabile design originale, marca B&B, ottimo stato, 3 posti, vendesi causa spazio Tel serali 011-7770116

DIVANOLETTO vendesi a L 100 000 011-341113

GIROPANCA pino massiccio, cm 223x112, completa di tavolo rettangolare cm 150x80, sedie, vendesi causa trasferimento Vero affare 011-9586875

GUARDAROBA 6 ante in noce, nuovo vendo a L 600 000 011-9700118

INGRESSO blu notte, mobile appendabiti, portatelefono, mobile basso con ante e cassetti, specchiera, portaombrelli L 350 000 Ore 17 0347-4257782

LAVELLO cucina in ceramica, L 100 000, letto con testiera ed altro senza L 70 000 cadauno 011-4044412

LETTI GEMELLI (n 2) con comò 5 cassetti e 2 comodini laccati chiaro tipo veneziano adatti camera bambini, vendesi a L 400 000 011[redacted]6

LETTI MATRIMONIALI (n 2) in buono stato, testiera e pediera, in ottone e ottone e smalto rosa corallo, vendo a L 350 000 cadauno 011-3296269

LETTI SINGOLI (n 2) con reti e materassi, ottimo stato, vendesi a L 100 000 cadauno Tel serali 011-9171159

LETTI (n 2) marca Dekongo [redacted] e 2 poltrone, più camera matrimoniale, vendo a prezzo di realizzo causa trasferimento 011-7380033

LETTO A CASSETTONE con doghe in legno, più rete metallica con relativo materasso, vendo a L 130 000 011-3859551

LETTO MATRIMONIALE con comodini, in ferro battuto, realizzato in fusione, vendo Tel pasti 011-9492004

LETTO MATRIMONIALE 2 comodini, comò con specchiera, armadio 4 stagioni 12 ante di cui 4 con specchio, buone condizioni, L 400 000 0121-201359

LETTO MATRIMONIALE completo di spalliera, cassonetti porta cuscini, rete unica a doghe, come nuova, noce laccato, vendo a L 600 000 trattabili 0336-9133789

LETTO MODERNO 2 pezzi, legno doghe, materasso lattice naturale, recente, usato saltuariamente, valore L 1.300 000, vendo a L 500 000 Serali 011-544964

LETTO ORTOPEDICO in legno, con barre laterali, mobili nuovi, vendesi 011-7724581

LETTO OTTONE cm 190x175, 2 reti 4 materassi in lana, vendo 011-702004

LETTO SINGOLO con rete, senza materasso, vendesi a L 50 000 011-3490116

LETTO [redacted] paglia di Vienna vendesi 011-7724581

LETTO 1 piazza, frassino, senza rete e materasso, più scrivania e libreria, vendesi a L 50 000 Tel dopo le ore 17 0347-4257782

LETTO 1 piazza, armadio rosso, con materasso, vendesi a L 80 000 011-542966

LETTO 2 gemelli, testiera, pediera, in legno, scolpiti, del peso 900 vendo Tel pasti 011-8178368

LETTO a scappatoia mt 1x2, altezza mt 2 20, in frassino, scrivania, vendesi a L 500 000 011-36[redacted]4

LETTO con materasso ad acqua vendesi a L 1milione 011-3090124

LETTO imbottito, 1 piazza e mezza, con materasso a piumone, vendo 011-9235815

LETTO in ferro battuto, antico [redacted]ciale a fuoco, matrimoniale, con materasso in lana, [redacted] 0347-8165132

LETTO singolo ottone massiccio, completo di rete ortopedica, vendesi 011-6191871

LIBRERIA a giorno, laccata nera, della B&B Italia mt 3 50, vendesi Tel ufficio [redacted] 4550131

LIBRERIA cm 200x192x35 Battistella, colore ciliegio, 16 vani a volta e 4 con ante valore L 1 350 000, vendesi a L 850 000 0335-6773915

LIBRERIA con 140 volumi vari, enciclopedie libri gialli vendo causa trasferimento [redacted]-4431616

LIBRERIA con annesso mobile letto vendesi a L 100 000 011-9588690

LIBRERIA e tavolo stile Impero mobile letto 1 piazza, vendesi 011-354908

LIBRERIE (n 2) da incasso, in massello di rovere, a 5 e 10 ripiani vendesi 011-487531 - 0347-7980092

MANTOVANA IN LEGNO saggomala mt 4 vendo a L 50 000 0121-69447

MATERASSO ORTOPEDICO singolo, inoltre sedia in legno laccata bianca, con seddo imbottito, vendo Regalo 3 armadietti bianchi medio-[redacted] 011-375454

MOBILE ANGOLARE salone, colore noce composta vetrina e porta tv Hi-Fi, mt 3 60, vendesi Tel serali 011-4371737

MOBILE ARMADIO 4 ante, cm 340x265h, vecchia risentimento letto e scaffalature a li-

brena, 2 [illegible]. 1 legno e una metallica. [illegible] 011 6312242 0348 9024164

[illegible] INGRESSO con specchiera, attaccapanni e mobiletto, vendesi 011-[illegible]

MOBILE INGRESSO con anta scorrevole a specchio, vendesi a L 50 000 Tel serali 011-9171159

MOBILE LEGNO marrone chiaro, larghezza ml 2, con cassetti, vendo a L 200 000 Tel serali 011-8112176

MOBILE LETTO con letto a scomparsa, 4 cassetti e 1 anta, vendo 011-3851600

MOBILE LETTO ortopedico con rete e materasso, vendesi a L 50.000 Tel serali 011-9171159

MOBILE LETTO pieghevole singolo, 1 piazza, con materasso, vendesi a L 100 000 011-751987

MOBILE LETTO singolo, colore marrone vendesi a L 100 000 Tel serali 011-8112176

MOBILE PORTA-TV colore noce con mobiletto, vendesi a L 140 000 011-4114639

MOBILE SCARPIERA vendo a L 50 000, 6 sedie da inviito a L 80 000, divano 2 posti a L 50 000 bastone della nonna ml 2 circa a L 40 000 011-3581697

[illegible] SCRIVANIA con tavolo apribile, adatto anche PC, multispazio, come nuova, vendesi a L 600 000 trattabili 011-3181275

MOBILE SOGGIORNO largo cm 253, lungo cm 224, profondo cm 44, colore noce, 2 vetrinette, cassettiera antine, vendesi 011-9312418

MOBILE SOGGIORNO laccato bianco, a pareti 2 vetrine in cristallo molato blu, luce interna 4 ante e cassettiera vendesi a L 1milione 011 3172875

MOBILE TINELLO in noce, mobile basso tavolo rettangolare e 4 sedie, come nuovo, vendesi a L 800 000 011-341113

MOBILE TINELLO tutto in noce [illegible] porta no con vetri colore verde, vendo 011-3170114

MOBILE VETRINETTA 8 cassetti, noce, scolpitura vendesi 0347-3073535

MOBILE Rinascimento, acquisto a modico prezzo fal pash 011-9846176

MOBILE con 2 letti a castello a scomparsa, con materassi come nuova, vendesi 0347-8799453

MOBILE medio-basso noce chiaro vetrina, tavolo quadrato allungabile e sedie vendesi a L 600 000 [illegible] 011-250053

MOBILE per macchina da cucire colore noce vendesi a L 50 000 011-2201246

MOBILE stile maggiolino con letto incorporato vendo 011-505723

MOBILE stile piemontese, con lampadario in ottone saldato, vendesi a L 100 000 trattabili 011-8081730

MOBILETTO PC colore nero, pari al nuovo, regalo in un gialllo, acquistato con spesa massima di L 50 000 0347-9711217

MOBILETTO PENSILE in legno pino naturale, specchiera centrale, mensola e fasce, come nuovo, pu' lavandino a colonna ideal Standard, vendo 0368-3142851

MOBILETTO PORTA TV bellissimo, noce scuro, stile classico, antine in cristallo, ripiano per video [illegible] 85x52x46, vendesi L 125 000 011-2259583

MOBILETTO [illegible] con 2 sedie in cristallo 4 ripiani, noce scuro, dimensioni cm 54x43x110, vendo a L 150 000 Tel serali 011 385887)

MOBILETTO in pino massiccio, con porta in vetro, vendesi 011-8977057

MOBILETTO marca Las Arredamenti, nuovo, valore L 600 000, vendo a L 300 000 0338-3108644

[illegible] tipo svedese, cm 150x160h vendo a L 50 000 Tel pasti 011-3291321

MOBILI CUCINA con scolapiatti, coppo, cucina, frigorifero, tavolo, 2 [illegible] vendo 011 9964831

MOBILI D'EPOCA alcuni, legno massiccio, originali, vari, vendo solo a privati a prezzo interessanti 011-6480137

[illegible] (n 2) grevole scrivania lotto, Del Tongo, colore noce [illegible] do a prezzo da concordare 011-866701

MOBILI PER ENTRATA specchiera, color noce, e lampadario, vendesi 011 751684 011-8956978

MOBILI SALONE pu' cucina con legno, vendesi 011-9377217

MOBILI USATI oggetti vari di arredamento e decorativi, curiosita' varie di qualunque genere, cerco in acquisto Tel 17/21 011-7769248

MOBILI bambu' naturale, adatti casa, giardino veranda o tavernetta, tra cui divano pu' 2 poltrone tavolo [illegible] libreria, vendesi 011 7209101

MOBILI camera pratali, stile Rinascimento, ottomana, noce massiccio, fruttiera intagliati, privato vende 011-4375813

MOBILI con 2 letti, vetrinetta, pari libreria, colore noce, vendesi a L 500 000 011-2201246

MOBILI per arredare casa, cerco in regalo, ritiro ovunque 0121-55464

MOBILI soggiorno e camera letto, in legno chiaro, componibili, acquisto se occasione 011-8178067

PANCA in noce classico, con seduta rivestita in stoffa, da 2 posti, come nuova, vendo a L 300 000. Tel pasti serali 011-8876854

PARAVENTO in legno bambu' nero con tessuto bianco ricamato, nuovo, vendo a L 280 000 non trattabili 011-3187143

PELLI DI PITONE (n 2) bellissime alligatore lunghe ml 3 circa, adatte splendidamente soggiorno vendo a L 150 000 la coppia 011-8191915

PERSIANE (n 6) cm 75x220 in lamiera, [illegible] da in blocco a L 300 000; 2 persiane cm 75x120, [illegible] vendo a L 100 000 011-8405291

POLTRONA A DONDOLO in bambu', come nuova, vendesi a L.120 000; poltroncina in vimini a L 80 000 011-6636216

POLTRONA ALCANTARA verde chiaro, piu' pendola a colonna ancora in garanzia, vendesi 011-4111426 0339-2908907

POLTRONA LETTO similpelle, bordeaux, piu' lampadario molto bello, legno bambu', vecchia lavorazione a mano vendo a prezzo ottimale 0124-620248

POLTRONA LETTO finta pelle, vendo al miglior offerente 011-3970463

POLTRONA LETTO in tessuto piodarabile, linea moderna vendesi a L 300 000 0347-4257782

POLTRONA LETTO come [illegible] vendo a L 150 000 [illegible] serali 011-8987552

POLTRONA RELAX vero affare, [illegible] automatico varie posizioni, come [illegible] vendo 011-3971527

POLTRONA in legno e tela, anni '70, a L 200 000 armadio guardaroba, come nuovo bella legno, 6 ante, cm 180x50x300 h [illegible] Tel. ufficio [illegible]

POLTRONE DA SOGGIORNO (n 2) larghezza cm 95, lunghezza cm 95, altezza cm 92, vendo a prezzo modico 011-258635

POLTRONE SALOTTO (n 3) in pelle scamosciata, tavolino bar abbinato a poltrone, vendo solo a interessati a L 200.000 non trattabili 0338-5867413

POLTRONE (n 2) in pelle rosso mattone, a divano e 2 poltrone in velluto verde, vendesi 011-3851600

POLTRONE (n 2) ottime, cuscini incamerati, tessuto colore beige-marrone, sovrapponibili fantasia (n 4), vendo a L 400 000. 011-4371974

POLTRONE (n.2) con braccioli in legno, come nuove, vendesi a L 500 000 011-9441017

POLTRONE (n.2) Frau, modello Caster, pelle di prima qualita', bellissima tonalita' verde, come nuove vendesi 011-4035326

POLTRONE (n 2), alcantara blu fantasia, come nuove. [illegible] 011-2217367

PORTA-TV in vetro, cm 87x40 vendesi a L 30 000 011-3499116

RETE LETTO pieghevole, con piedini, vendo a L 30 000, specchio a muro alto cm 150x50, vendo a L 10 000 Tel pasti 011-3291321

RETE MATRIMONIALE con doghe in legno elettrificabile, con abbattitori, vendesi a L 300 000 011-6693554

RETE MATRIMONIALE rigidissima, vendesi a L 120 000 trattabili Tel. dopo le ore 17 0339-7800225

[illegible] METALLICA singola [illegible] a L 30 000 Tel pasti 011-3852402

RETE ORTOPEDICA vendo a L 50 [illegible] 011-3581697

RETE PIEGHEVOLE a doghe, [illegible] materasso, nuovissima, vendesi a L [illegible] 011-8171656

[illegible] PIEGHEVOLE 1 piazza, vendesi a L 50 000 0338-3036378

[illegible] pieghevole [illegible] materasso, quasi nuovi, vendesi 011-710830

RETE una piazza e mezza, vendo a L 15 000 011-2268047

RETI A DOGHE nuove, causa doppione, vendesi [illegible] 011-9064362

RETI METALLICHE (n 2) piu' 2 materassi in lana nuovi con coprimaterasso, vendesi a L 150 000 [illegible] pash 011-3112362

RETI METALLICHE (n 2) e scrivania, vendesi a L 100 000 011-3091752

RETI ORTOPEDICHE (n 2) vendo a L 50 000 cadauna 011-9821923

RETI (n 2) singole, come nuove, vendo a L.25.000 Tura e tavolo cm 80x60, tinta noce, con [illegible] vendo a L 80 000 011 756730

RETO A DOGHE matrimoniale Simiom, nuova, causa trasloco vendo a L [illegible] 011-6471290 0328-2140244

RIBALTINA in noce, anni [illegible] 3 cassetti, cm 48x100 vendo a L 400 000 011-9574650

SALA DA PRANZO con tavolo a 6 sedie, buono stato, vendo a L 1 300 000 0339-8525959

SALA DA PRANZO stile coloniale inglese, composta da mobile 4 ante, cassettiera con [illegible] tavolo ovale con cristallo 8 sedie, vendo a L 500 000 011-331521

SALA PRANZO composta da mobile basso lungo, tavolo rotondo allungabile 6 sedie e angoliera vendo 0335-6195660

SALA PRANZO in ciliegio, anni '50, composta da pullet con vetrinetta in cristallo sbiriciato, tavolo da 6 con 6 sedie, vendo a L 1milione 0348-3660991

SALA Barocco Piemontese in noce lavorata a mano, mobile ml 3.20, tavolo ml 2.6 sedie, ottimo stato, vendesi 011-735362

SALA anni [illegible] basso con grande specchiera, mobile con vetrinetta, adatti 2^casa, vendesi a L 600 000 011-8350281 0338 3958788

SALOTTO ANGOLARE posti 3+2, azzurro mirapesca, sfoderabile, ottimo stato, valore L 2 600 000 vendesi a L 1 500 000 011-396766

SALOTTO BUSNELLI in pelle rinoceronte, composta da divano 3 posti, piu' 2 poltrone, vendo a L 1 200 000 011-9574853

SALOTTO IN PELLE testa di moro, divano 3 posti letto, 2 poltrone, tavolino, vendesi a L 3milioni trattabili 0347-6983828

SALOTTO PELLE colore testa di moro, come nuovo, vendesi 011-7707425

SALOTTO 2 poltrone e divano, come nuova stoffa a fiori; divano letto matr [illegible], vendesi 011-7390350

SALOTTO artigianale velluto lino cuscini piumino divano 4 posti 2 poltrone, tavolino bronzo e onice lampadario Barocco 12 braccia vendo 011-232815

SALOTTO classico in ciliegio credenza libreria tavolo rotondo allungabile 4 sedie vendo 1pl sarpa 011 713936

SALOTTO completo divano 3 posti e 2 poltrone sedie tavolo mobile ingresso attaccapanni a stelo pensierosa, ottimo apparecchio, vendo 011-700282

SALOTTO completo, con divano letto 3 posti, 2 poltrone, [illegible] di velluto, vendesi [illegible]

SALOTTO composto da divano 3 posti con letto singolo, 2 poltrone velluto, tinta azzurra, come nuovo vendo causa ingombro 011-8613048

SALOTTO e poltrone, [illegible] l'occasione, legno rovere, vendesi 0338-3263208

SALOTTO in massello di ciliegio stile parigino, in pura pelle bufalo, adatto anche per tavernetta, come nuovo, vendo 011-[illegible]

SALOTTO in pelle, divano 3 posti e 2 poltrone, mobile sala, ottimo stato, vendo a prezzo da concordare 0335-8191137 - Tel serali 011-4111877

SALOTTO in pelle, pari al nuovo composto da divano, 2 poltrone, tavolino vendo a L 1 300 000 0368-3571595

SALOTTO in vera pelle di pelle, chiuso, divano e 2 poltrone, tavolino rettangolare in noce, vendesi Regalo tappeto Tel serali 011-9664865

SALOTTO sfoderabile, tinta avorio, 2 divani cm 210x80 e cm 170x80, vendesi Tel serali 011-7723266

SCAFFALI adatti qualsiasi ambiente, tramezzature su misura che di modello, accessori, vendo 011-728220

SCRIVANIA 2 poltrone, tavolino basso (ripiani vetro), ottimo stato, adatti ufficio o casa, vendesi in blocco a L 600 000 Tel mar/sab 011-3113100

SCRIVANIA Arte Povera completa di cassetti, vendo a L.700 [illegible] Tel pasti serali 011-8976854

SCRIVANIA bella, vendesi a prezzo da concordare 011-899630

SCRIVANIA 2 poltrone, tavolino basso (ripiano vetro), ottimo stato, adatti ufficio o casa, vendesi in blocco a L 600 000 Tel mar/sab 011-3113100

SCRIVANIA Arte Povera completa di cassetti, vendo a L.700 [illegible] Tel pasti serali 011-8976854

SCRIVANIA bella, vendesi a prezzo da concordare 011-899630

SCRIVANIA bianca cm 150x75 piu' 2 mensole ml 1 vendesi a L 100 000. 011-783963

SCRIVANIA frassino, con piede inglese, stereo completo di mobiletto, cassetto porta TV e vivande in cristallo vendo tutto come nuovo 011-615298

SCRIVANIA importante con libreria anta in cristallo, divano e 2 poltrone vera pelle adatto studio, salotto. L 1 200 000 011-[illegible]

SCRIVANIA in legno bianca, come nuova cm 110x62, adatta camera bambola, con sedia bianca e lampada da tavolo stessa colore, vendesi. 011-4473976

SCRIVANIA per cameretta, poltrona girevole, mensole, vendesi a L 250 000 trattabili 011-9914457

SEDIA A GONDOLO in giunco con cuscino imbottito, vendo a L 150 000, cesto in vimini per biancheria sporca, vendo a L 50 000 0347-9653197

SEDIA VIMINI a coda di pavone, con cuscino, vendesi a L.70 000 011-9090749

SEDIE PIEGHEVOLI (n 6) in legno, vendesi 0[illegible]

SEDIE RUSTICHE (n 6) impagliate linea noce vendo a L 250 000 011-3091650 0338-7636599

SEDIE (n.3) schienale alto, in stile, piu' 2 sedie robuste in legno, 2 piccole panche, appendiabiti a parete tutto specchio, 2 posti, vendesi 0330-481320

SGABELLI (n.4) in legno, con sedile in paglia, privato vende a L 80 000 cadauno Tel ufficio 011-6856351

SGABELLI (n.4) in legno chiaro, con schienale, vendesi a L.250 000 011 9369665

SOFA' (n.2) in legno rustico, 2/3 posti, ben conservato, vendo a prezzo interessante 011-8223858

SOGGIORNO ANGOLARE medio-basso in legno, tavolo e sedie, ben tenuto, a L 800 000 camera [illegible] laccata bianca, vendo L 1 200 000 0337-906724

SOGGIORNO COMPONIBILE Mar Mera, stile moderno, con vetrina, ante, cassetti vari a giorno porta-TV, vendesi a prezzo interessante 011-4529615

SOGGIORNO IN PALISSANDRO componibili, vani tv, video, stereo, cassetti, ante, vendo a L 450 000 Regalo divanetto di 2 elementi 011-7790234

SOGGIORNO IN ROVERE [illegible] 4 sedie in ruvetil e tavolo noce, vendo a L 3milioni Tel serali 011-9441978

SOGGIORNO MODERNO basso, 4 pezzi, puro legno, con vetrina, vendesi a prezzo da concordare a visione avvenuta 0339-4280108

SOGGIORNO classico angolare in ciliegio, altezza cm 280 lunghezza ml 4, letto matrimoniale 4 sedie in pelle tavolo ottimo stato, L 2milioni 011 9968936

SOGGIORNO composto da 1 mobile 4 ante colore legno, pu' tavolo rettangolare allungabile 4 sedie, vendesi a L 600 000 011-8350261 0338-3958265

SOGGIORNO componibile, pino naturale, base top, mobile bar vetrina, vani giorno, ante, cassetti, ml 6 bracci, vendesi 011-726598

SOGGIORNO con tavolo [illegible] noce, [illegible] a L 700.000 trattabili Tel dopo le 17 011-266815

SOGGIORNO in frassino mobile a contenimobile tavolo e 4 sedie, come nuovo, vendesi a prezzo affare 011-4046389

SOGGIORNO in noce classico, angoliera quasi nuovo, vendesi a prezzo da concordare Tel. dopo ore 18 011-701810

SOGGIORNO in noce, specchiera cornice lavorata a mano a L 200 000, specchiera Barocco Fiorentino (riproduzione) ml 1.37x0 [illegible], tavolino in legno, vendo 011-4110436 011-9172089

SOGGIORNO in noce tavolo rotondo, 4 sedie, vendo a L 900 000 [illegible]

SOGGIORNO [illegible] nero, con [illegible] cm 285x45x75, tavolo allungabile cm 170x90, [illegible] in cuoio, vendesi 011-9952530

SOGGIORNO ml 4, ciliegio, buonissimo stato, vendo a L 800 000, 4 sedie a [illegible] seminuovi a L 400 000 011-4366032

SOGGIORNO stile moderno laccato bianco, tavolo rotondo allungabile con 4 sedie vendo a L 1 500 000 0121-809124 0347-4311219

SOGGIORNO stile Vecchia America, in legno bianco, ottimo stato, credenza, tavolo ovale, 6 sedie, pisitaus, vendo a L 1 200 000 0347-5268934 011-2222237

SPECCHI (n 3) su supporti, larghezza cm 100 altezza cm 192, vendesi 011-6192675

SPECCHIERA BAGNO in acciaio inox e vetro molato fume', sportelli scorrevoli laterali, 2 ripiani mobili, buono stato, vendesi a [illegible] 011-4156584

SPECCHIERA CRISTALLO per bagno, vendesi a L.150 000, [illegible] in ottone, con 2 piani in cristallo, [illegible] 011-[illegible]

SPECCHIERA DECORATA sopra mobile cm 130x100 circa, vendesi a [illegible] ore cena 011-7412774

SPECCHIERA con cornice in legno, da cornu', anni '60, vendo a L 100 000 011-357807

SPECCHIO BAGNO nuovo, tavolino salotto nuovissimo, lavandino stile Luigi XVI, vendesi 011 345019

SPECCHIO arte fiorentina, cm 100x70, vendo a L.300 000 011-593740

STATUA BUDDA in resina, vendo 011-747556

STRUTTURA LETTO matrimoniale, noce chiaro, moderno, senza reti, vendesi a L 150 000 0335-6182425

TAVOLINETTO a 2 ripiani, piano superiore in cristallo, per sala o altro, cm 57x57x43h, L 100.000. 011-4344412

TAVOLINI (n 2) vetro e tubolari, affare, vendo a L 200 000 011-542999

TAVOLINO CRISTALLO 3 piani, altezza cm 65, valore L 500 000, vendesi Tel mattino 055-7350254

TAVOLINO OTTONE doppio ripiano in cristallo fume', cm 110x60x45, ottime condizioni, vendesi. Tel. dopo le ore 21 011-355390

TAVOLINO PORTA-PC nero nuovo, causa errato acquisto vendo, tavolo multiuso, colore mogano cm 140x50 vendesi a L 75 000 cadauno 0335-6773915

TAVOLINO [illegible] in [illegible] bianca, diametro cm 120 altezza cm 45 vendo 011-5172986

TAVOLINO SALOTTO in cristallo e ottone scrivibile rettangolare, cm 60x30, in perfetto stato vendo a L 370 000 011-3352798

TAVOLINO SALOTTO struttura tubolare nera, vetro, vendo a L 50 000 011-2478965

TAVOLINO SALOTTO noce, piano in [illegible] cm 60x60, vendesi Tel pasti serali 011-8190829

TAVOLINO SALOTTO anni '50 cm 58x120, vendo L 300 000, pu' mobile bianco, 4 ante e 4 cassetti adatto scarpiera, vendo L 120 000 011-9574453

TAVOLINO vetro cm 110x60x35h, come nuovo ottimo per salotto, vendo a L 300 000 011-9904032

TAVOLO CRISTALLO rotondo, 4 sedie laccate nere in puro legno, porta tv laccato nero 2 piani, nuovo vendesi a prezzo da concordare 011-2424015

TAVOLO QUADRATO acciaio satinato, piano in cristallo, cm 100x100, 4 sedie acciaio satinato, rivestite in velluto vendesi 011-840484

TAVOLO RETTANGOLARE completo di 4 sedie tutto in legno, vendo a [illegible] Ubidi 011-611035

TAVOLO RETTANGOLARE colore marrone, larghezza cm 65, lunghezza ml 1, aperto ml 1.5, vendesi a L 200 000 trattabili Tel [illegible] 1821 011 262564

TAVOLO RETTANGOLARE come [illegible] adatto anticamera [illegible] cm 200x75, vendo a L 300 000 trattabili 011-307024

TAVOLO RETTANGOLARE cucina, [illegible] cucina set [illegible], [illegible] singoli tinta nuovi, sedie [illegible] No[illegible]sempo 0338-3743278

[illegible] RETTANGOLARE [illegible] 200x90 stile classico, pochi lavorati, 6 sedie. [illegible] 011-9211226

TAVOLO [illegible] allungabile, 6 sedie imbottite noce nazionale, vendesi 011-2461095

TAVOLO ROTONDO in noce, stile Barocco, diametro cm 80, mai usato, vendo a L 200 000 011-2204161

TAVOLO ROTONDO cm 120, anni '30, [illegible] lungabile, 6 sedie in finta pelle rifatta, diviso cm 180x95, 2 poltrone, [illegible] 011-9492987

TAVOLO ROTONDO tutto in [illegible] buone condizioni, affare, [illegible] 011-4704335

TAVOLO ROTONDO laccato nero, [illegible] allungabile diametro cm 120, stile Barocco, vendesi Tel pasti e serali 011-505402

TAVOLO SALOTTO grappolone nero rotondo gradi, soprammobile, vecchi pasti, lampadari bronzo e cristi[illegible], specchi [illegible] Tel ufficio 011 8131483

TAVOLO cm 140x90, allungabile, e tavolo bianco cm.103x103, allungabile, vendo a L 150 000 cadauno 011-9111239

TAVOLO quattro, cm.180x80, in noce, con 6 sedie noce, seduta in paglia, vendo a prezzo da concordare 011-[illegible]

TAVOLO grande in vetro, libreria componibile, causa trasloco vendo urgentemente 0347-5977642

TAVOLO in massello, tinta mogano per tavernetta ml 2x0 85, altezza cm 50, 4 sedie impagliate vendesi 011-9952530

TAVOLO in noce massiccio, cm 170x90, in stile arte povera, vole[illegible] con sedie. [illegible] di 0347-2975239

TAVOLO in teak massiccio 6 sedie stile Vecchia America, L 1milione trattabile, libreria 2 ante scorrevoli a L 1 700 000 trattabili 011-9571871

TAVOLO legno massiccio, stile Hoki America, gambe tornite, cm.90x90 allungabile, come nuovo, 6 sedie massicce stesso stile, L 700 000 011-3965398

TAVOLO rettangolare, massiccio, per [illegible] da [illegible], stile Barocco, lavorazione artigianale cm 190x90 6 sedie, vendesi L 1milione Sera 011-3095377

TAVOLO rettangolare, part al nuovo, tinta noce, allungabile, [illegible] Tel. pasti 011-8531478

TAVOLO rettangolare, 4 poltroncine in giunco intrecciato, colore noce, come nuovo, L.1.100.000. Regalo 4 cuscini e piumone coordinato. 0339-3961244

TAVOLO rotondo in giunco, con base in cristallo, diametro cm.90, come nuovo, adatto sala, vendo a L.170.000 Tel pasti 011-7793765

TAVOLO rotondo, allungabile, 6 sedie, noce massiccio, vendo a L.8milioni 011-6965985

TAVOLO rovere, allungabile, piano laminato verde, vendesi a L 150.000 trattabili. Tel. pasti 011-9018210

TELAIO LETTO con doghe e sponde nere, singolo vendesi a L 100 000 trattabili. Tel pasti 011-9018210

TENDA in legno, tinta e tubolare a palline, vendesi Tel. dopo ore 20 011-736372

[illegible] SIFONI usati, ben tenuti, diverse misure, vendesi da L.40.000 a L.60.000 cadauno. 011-8000093

TINELLO colore noce e nero, completo di tavolo e 4 sedie, vendo a L 500 000 trattabili 011-796318

TINELLO componibile, tavolo rotondo o quadrato, allungabili, 4 sedie, sola' gamellare in velluto, anche separati vendesi. Tel serali 011-2464436

TINELLO laccato bianco, mobile basso, vetrina a tavola allungabile cm.100x100, a L.500.000, 4 sedie rosse, spalliera alta, a L.120 000 011-369194

TINELLO moderno, scuro, con vetrina, tavolo rotondo, 6 sedie, ottimo stato, vendesi a L 400 000 trattabili. Tel. pasti 011-61[illegible]

TRIS TAVOLINI SALOTTO in cristallo e ottone a scalare, vendo L 150 000 trattabili Tel. ufficio. 011-3356514

VASO porcellana Imoges, etichetta originale, altezza cm 55, diametro cm 25, decorato a mano, cm a motivi floreali, L.2.700 000. Uff 011-7784320

VETRINETTA alta cm.170x1 larg cm 45 vendo a L.700.000 011-799640

VETRINETTA con 4 pareti in vetro, antine, larghezza massima cm.80, cerco in acquisto Tel. serali 011-3582020

38 PAVIMENTI RIVESTIMENTI

PALCHETTO rovere, a listelli, cm 40x5x2, mq 25 circa, smontato da casa d'epoca, vendesi 0338-447721

PANNELLI per rivestimento pareti, come nuovi, largo cm 46, spessore cm 2, lunghi ml.3, prezzo interessante Serali 0161-834196 - tel. ore 13.00/13.30 011-6633264

PIASTRELLE azzurre cm 20x20, prima scelta, vendesi a L.8.000 al cm 34x34 a L.12 000. 0337-501339

PIASTRELLE cm 34x34, cm 30x30, cm.20x20, mq.400 totali. [illegible] a L 14 000 011-2207869

PIASTRELLE in pietra, dipinte stile Veneziano, originali, del '700, mattoni pieni originali vecchi, vendesi. 0141-853044

PIASTRELLE pavimento e rivestimento, vendesi a L.5/14 000 011-9222002

PIASTRELLINE [illegible] in gres, cm.10 a remmi sagomati, speciali balconi mq.10 a L 100.000, mattonelle in scagliola cm 60x60 per soffitto o parete, vendo 011-[illegible]

39 RISCALDAMENTO CONDIZIONAMENTO

offerte/domande

BOILER A GAS VAILLANT vendo a L.150.000. Tel pasti 011-3852402

BOILER A GAS n.10, Vaillant, usato pochissimo, vendesi a L.200.000 trattabili 011-657710

BOILER ELETTRICO AEG 1 [illegible], vendo a L 70 000 011-3118164

BOILER ELETTRICO n.80 Ariston, usato 2 mesi, vendesi a L.50 000 [illegible]

BOILER ELETTRICO copritermo, ottimo stato, vendesi a L 100.000 011-3091782

BOILER [illegible] in buone condizioni, vendo a L 50.000 Visibile in Pinerolo Tel serali 0121-73695

[illegible] (n 2) e attacco termosifone uno da lt 80 e uno da lt.50, Ariston, seminuovi, vendo a L.80.000 cad. 0124-35832

BOILER VAILLANT istantaneo, a [illegible], vendo al miglior offerente. [illegible]

BOILER VAILLANT lt.11, [illegible] a L.150 000 011-6050481

BRUCIATORE A GAS scala-acque Joannes, seminuovo vendesi a L 300.000 011-9561978

BRUCIATORE A GASOLIO [illegible], 21/60 000Kw, usato 1 anno, vendesi a L 250 000. Tel. serali 011-8588665

BRUCIATORE [illegible] marca Riello, cal.60.000 funzionante, vendesi a L.450 000 011-722135

BRUCIATORE ancora in funzione, completo di tutti gli accessori e le pompe, vendesi a L.400 000. Tel pasti 011-6272085

CALDAIA A GAS murale Novogas M20, per riscaldamento e acqua calda, seminuova, vendo. 011-458588

CALDAIA A METANO per riscaldamento e produzione acqua calda, usata poco, ottime condizioni, vendesi a L 700.000 Tel serali 011-788193 - 0347-5105115

CALDAIA A TERRA a gas, Ferroli, cal 29 000, ottimo stato, vendesi a prezzo di realizzo. 011-852275

CALDAIA BOMBOLONE Kcal 140/160 000, adatta a qualsiasi stabi-

le, per impianto centralizzato, vendesi 011-4475970

CALDAIA SONOIOVANNI gas, portata termica utile 25.000, pressione 5-8 atmosfere, elementi da riscaldamento acciaio [illegible] anche separatamente [illegible]

CALDAIA FERROLI gas metano per riscaldamento autonomo, vendesi a prezzo da concordare Tel. pasti 011-4054905

CALDAIA GAS in ghisa, [illegible] pavimento, kcal 35 000, come nuova, a norme, bianco, adatta a villetta o attivita' commerciale, vendo 011-730581

CALDAIA MURALE Ariston, cal 25 000 circa, nuova ancora imballata, causa errato acquisto vendo a prezzo d'occasione 011-3472724

CALDAIA PENSOTTI cal. 29 000, completa di pompa, poco usata, L.250 000 trattabili 011-9235375

CALDAIA PENSOTTI ancora in funzione, a gasolio, completa di pompa, usata poco, vendesi a L 400.000 trattabili Tel. pasti 011-8272085

CALDAIA PENSOTTI in ghisa, Kcal 50 000, per gasolio o gas, completa di bruciatore Sole Sem Calor, esercizio effettuato 3 anni, vendesi 011-721885

CALDAIA Ideal Standard, gasolio, Kcal 36 000, vendo, Tel ore 12/21 011-[illegible]

CALDAIE (n.2) 1 a gasolio Argo modello 36/AG, 7 elementi, Kcal 36.000 e 1 a legna Virila, Kcal.25.000, entra[illegible] seminuove, vendesi 0141-809171

CA[illegible] (n.2) Blow TTerm, seminuove, con bruciatore, potenza cal 350.000, [illegible] desi Tel. ufficio 011-9016421

CLIMATIZZA[illegible] Pinguino DeLonghi F1, vero affare, [illegible] Pasti 011-214131

CONDIZIONATORE D'ARIA mai usato, valore L 3milioni, vendesi a L.2milioni 011-9571721

CONDIZIONATORE D'ARIA seminuovo, valore L 3milioni, vendo a L.2milioni 0347-0174282

CONDIZIONATORE SPLENDID Ecos 1, nuovo, vendo a meta' prezzo. [illegible]-2306516

PINGUINO DE LONGHI nuovo, usato solo 2 ore, vendesi a prezzo di realizzo L.1 500 000. 011-3247568

POUTAGE' in ghisa, perfettamente funzionante, anni '[illegible], vendesi a L.200 000 0335-5609363

POUTAGE' smaltato marrone, DeLonghi, stufa a legna e carbone smaltata marrone Sovrana Extra, vendo. Tel pasti 0121-559190

[illegible] BERETTA a tenuta stagna, accensione elettronica, vendesi causa trasloco a prezzo interessante. Tel serali 0141-63674

BC[illegible]UA a gas metano, Vaillant, a 5, come nuova, vendo a L.120.000 011-593127

STUFA a CHEROSENE [illegible]. 011-4476293

STUFA A GAS ARGO superautomatica, mod.182, seminuova, vendesi a L.150 000. Tel.pasti 011-2260871

STUFA a GAS Nordica, come nuova, pagata L 530 000, vendo a L.250 000. Tel serali 011-7784328

[illegible]AS con bombola, catalitica, ottima, vendo a L.50 000. Tel pasti 011-6197951

STUFA a GAS metano, usata poco, della Argo 164, vendesi a L 250 000 Tel serali 011-280358

STUFA A KEROSENE doppi[illegible]do 0175-278364

STUFA A LEGNA in ghisa, a fuoco continuo, vendesi a L.150.000 trattabili 0338-832[illegible]

STUFA A LEGNA marca Supra, rosso smaltato, con termostato di regolazione, per mq.100, come nuova, vendesi, 011-9395060

STUFA A METANO De Longhi, seminuova, grande efficienza e risparmio, vendo a L.250 000. Tel. serali 011-2476474

STUFA AD OLIO De Longhi, perfettamente funzionante, 8 elementi, vendesi 011-383027 0347-8803977

STUFA ARGO 162 ASO, usata solo 15gg., nuovissima, no ventilatore ed adattatore per bombola, pagata L 390.000, vendo a L.250.000 0339-1020136

STUFA ARGO in ghisa, per legna e carbone, ottimo stato, vendo a L 400 [illegible]. 011-3292674

STUFA CASTELLAMONTE bianco avorio, con sportello abbinato, anno '89, come nuova, cm 40x52x92, potenzialita' mc.120, vendesi L.2milioni Pasti 0161-424021

STUFA CATALITICA vendesi a L 40 000 011-9211482

STUFA ELETTRICA 10 elementi, vendo a L.90 000. 011-3118184

STUFA ELETTRICA vendo a L 100 000 0339-5379675

STUFA ELETTRICA DeLonghi, con termoconvettore, potenza regolabile fino a 2000W, vendesi a L.150 000. 0347-3686508

STUFA ELETTRICA vendo 011-3176114

STUFA METANO per riscaldamento automatica, occasione, vendesi 011-4030242

STUFA a legna e carbone, come nuova, con tubi, smaltata bianca, marca Marocchi, puo' scaldare fino a mc.100, a prezzo da concordare Sergio 011-3489359

STUFETTA A METANO Kcal 3 000, tavolo rotondo Barocco, 3 tappeti m 2 50x1 65, vendesi 011-9136640

TERMOCUCINA a legna, Kcal 37 500, usata in seconda casa 2 inverni, vendo a L 1 200 000 Tel serali 011-4336034

TERMOSIFONE A OLIO 10 elementi, perfetta condizione, visibile in Torino, vendesi a L 60 000 0338-7489557

TERMOSIFONE A OLIO De Longhi, come nuovo, vendo a L 60 000 011-7795206

TERMOSIFONE ELETTRICO di marca, usato 2 volte, vendo 011-9365938 011-8573709

TERMOSIFONE ELETTRICO DeLonghi, con ruote, come nuovo, vendesi 011-[illegible]

TERMOSIFONE GHISA 2/3 elementi, [illegible]me nuovo, vendo a L 100 000 non trattabili 011-9066666

TERMOSIFONE in alluminio, per camera da letto o salone, vendo a L[illegible] 011-9042341

TERMOSIFONI GHISA 10 elementi, lunghi cm 60, alti cm 90, profondi cm 6, vendo 0368-3142851

TERMOSIFONI IN GHISA (n 20) come nuovi, 4-5 elementi affare, vendesi 0347-7514037

TERMOSIFONI (n 7) alluminio anodizzato, color bronzo, altezza cm.72, elementi da 12 a 20, ottime condizioni, vendesi a prezzo di realizzo 011-5627494

TERMOSIFONI in alluminio, color nocciola, vendesi a L.100.000 cada[illegible] Tel. pasti 011-215747

TERMOSTATO per caldaia seminuovo, vendo a L 250 000 011-612073

TUBI in ferro, zincati, 1,5", come nuovi vendesi a L 5.000/metro Tel ufficio 011-[illegible]

VENTILATORE con vasca, come nuovo, vendo a prezzo ottimale 0124-620248

VENTILATORE a umidificatore, con filtraggio aria, Ariete, v[illegible]si, 011-9585003

40 offerta/domanda

CANCELLO FERRO 2 battenti, piu' portina, vendesi Tel. pasti 011-2731152

CANCELLO in ferro [illegible] doppio battente, altezza cm 155, larghezza cm 172, con cancelletto, nuovo, [illegible] montato, L 500 000 011-9914527

CANCELLO in ferro battuto, elegante, vecchia fattura, lunghezza ml 7 50, vendesi a L.6milioni 0335-8374777

COPRIFILI per porte interne, in noce, vendesi inoltre n 1 cm.70 porta interna, nuova, inglesina 011-215118 0330-45981

FINESTRA cm 160x100, con gelosia, vendesi a prezzo da concordare, 0339-8606197

FINESTRE ALLUMINIO colore nero, (n 2) 108x140 e (n 2) 11[illegible], 2 finestre legno 98x158 e 2 portefinestre [illegible] 011-484116

FINESTRE DOPPIE (n.6) ferro, con vetro ottimo stato, vano luce largo cm.182x120, 1 battente unico, vano luce largo cm 86x120, vendo 011-395152

FINESTRE (n 2) cm 140x150, in alluminio, con veneziane, telaio e vetri, con gelosia, vendesi a prezzo da concordare, 0339-8606197

INFISSI (n.6) in douglas: 1 porta finestra e 2 archi, 1 porta finestra a 1 anta, 3 finestre a 1 anta, 2 portoncini ingresso a 1 anta, L.2 500 000 Sera 0121-73995

MANOIOLIE (n 8) con placca, piacciate oro, vendesi per inutilizzo a L 300 000 trattabili Tel pasti 0121-396018

PALCHETTO smontato, d'occasione, misura 20/100, [illegible] prezzo da trattare 011-9652712

PALIZZATA in legno con listelli a punta, altezza ml.1,20 circa, con cancello a 2 battenti in legno [illegible] a L.200.000 [illegible]-3048517

PERSIANE 2 ANTE descrete condizioni n.10 cm.160x100 ca, n 2 cm.230x100 ca., vendo a prezzo da concordare, 0330-542048

PERSIANE (n.5) in alluminio, per porte-finestre e 7 persiane in alluminio per finestre, vendo causa errato acquisto a L.5milioni 011-9580571

PERSIANE (n.5) per finestre, vendesi 0347-3048517

[illegible]NE in legno, buone condizioni, per finestre cm.100x233, cm 160x90, vendo a prezzi modici zona Bassa Valsusa, 011-9634031

PORTA A FINESTRA in douglas, 2 battenti, con telaio e doppi vetri, ottimo stato vendesi a prezzo da concordare 011-9561447

[illegible] BASCULANTE per garage, cm.240x290h, mai usata, vendo a L.400[illegible]. 011-4054185

PORTA BLINDATA cm 210x90, con contro-[illegible] ancora imballata, vendo a L.1milione 0338-7536245 0141-930183

PORTA IN ALLUMINIO completa di cornice, vetro, 5+5, cm 110x256, vendesi 011-9582548

PORTA INGRESSO mogano, con pannello intarsiato, 2 serrature, spioncino, perfetta condizioni, vendo a L 150 000 011-202174

[illegible] INGRESSO apertura a destra, cm 82x209, con serratura ad acca, telaio, vendesi a L 200 000 011-505402

PORTA (INGRESSO) come nuova apertura a sinistra cm 80x210, completa di telaio, vendo Tel pasti 011-9531478

PORTA INTERNA senza montant., apertura a sinistra, bianca, con vetri, cm.240x87, in buone condizioni, cercasi [illegible] pasti 0125-711978

PORTA con serratura ad H, seminuova, colore mogano altezza ml 2 26, larghezza cm 90, vendo 011-2424465

PORTA nuova, in noce, per interni, da cm 65, vendo a L 300 000. Tel dopo ore 20 011-8191683

[illegible] ALLUMINIO (n.6) colore bronzo, cm.80x208, portoncino 70x245, finestra 70x155, 2 finestre 150x155, vendo 011-484116

PORTE BALCONE (n 3) pari vetro camera con finestra, alluminio color bronzo, ottimo, cm 150x245, valore L.2milioni cad, vendo L 1milione tratt. Pasti 0339-1722053

PORTE BALCONE pvc vetrocamera, installazione, colore bronzo, 150x245h, vetri nuovi L 1 800 000/2milioni vendo a L 1milione trattabile 0360-543519

PORTE INTERNE (n 4) con vetro, larghezza 80, 2 apertura dx e 2 sx, vendesi al miglior offerente 011-9654341

PORTE INTERNE (n 4) in vetro, misura standard con telaio laccato chiaro, in buono condizioni, vendo Tel ser[illegible] 011-3497609

PORTE INTERNE (n 5) vetrate, in legno, [illegible] serramenti, vendesi Tel pasti 011-[illegible]

PORTE INTERNE (n 5) con vetro cornice e maniglia, vendesi a L 150 000 cadauna Tel serali 011-3497617

PORTE INTERNE (n 2) in legno, con vetro e maniglia, cm 220x80, altre 2 cm [illegible], vendo a L 120 000 [illegible] 0348-4409262

PORTE INTERNE (n 2) senza vetro, con telaio, vendo a L 50 000 cadauna 011-3179938

PORTE INTERNE (n 5) colore [illegible], 220x80 80/70, complete di maniglie, chiari-brune, vendo in blocco a L 250 000 Tel pasti 011-6055179

PORTE INTERNE (n.5) noce e vetro, ben tenute, vendesi in blocco a L.750 000 011-784568

PORTE INTERNE 2 in mogano, complete di vetro e maniglie, cm 80x220, vendo a L 100 000 cadauna 011-819097

PORTE INTERNE con mostrina, vetri e maniglie, ben tenute, vendo a L 150 000 cadauna 011-9042341

PORTE INTERNE (n 3) in massello di noce americana, vendesi anche singolarmente a L 200 000 cadauna 011-9450133

PORTE SALOON (n 7) in ciliegio massello, spessore cm 4, altezza cm 120, larghezza cm 40, complete di cerniere e staffe, [illegible]si 011-2481172

PORTE (n.2) in legno massiccio altezza ml 2 31, larghezza ml 1 37, doppio battente, vendo a L [illegible] cadauna trattabili Tel serali 0347-7595463

[illegible] (n 2) in [illegible] tanganica, cm 210x80, vetrate, nuove, una apertura destra una apertura sinistra, vendo a L 600 000 0338-5121103

PORTE (n 5) misure cm.210x84, ristrutturate, vetro centrale e cornice, vendo a prezzo modico 011-[illegible]

PORTE (n 5) legno, verniciate bianche, maniglie e telaio, ottimo stato, vendesi a L 50 000 cadauna 011-9414519

PORTE (n 7) tutte legno e portoncino apertura a destra, vendo L 100 000 cadauna, finestra 4 veli, tutto legno, prezzo affare [illegible] ore 17 011-4111163 011-9172986

PORTONCINO INGRESSO in legno, ad un battente, cm 85x210, senza telaio, in ottime condizioni, vendo a L 50 000. [illegible]

PORTONCINO a porta interna vecchio ma in buono stato, vendesi a prezzo interessante 0338-217[illegible]

[illegible] in [illegible], lavorato, misure ml 2,50h, larghezza ml 2, superiore con vetri grigliati, vendesi a L 250 000 trattabili 011-597208

PORTONE per capannone, pannello in lamiera e vetratura, 2 battenti, dimensioni totali mt 4 e mt 3 80h, vera occasione, vendesi 011-9914657

PORTONI INGRESSO (n 3) abete massiccio, cm 140x230x5, 2 battenti, maniglie, serratura, ottimo stato, vendesi 0125-641555

SERRAMENTI in alluminio, con vetri, vendo a prezzo modico 011-7715338

SERRANDA BASCULANTE Perotto quasi nuova, altezza mt 3 e larghezza mt 2 20, vendesi a L 300 000. 0339-7987774

SERRATURA ANTICA fine '800, per porte, vendesi solo a privati 011-[illegible]

SERRATURA MOTTURA praticamente nuova, 4 mandate, vendesi Vero affare, 011-4557546

SERRATURA 5 uscite, acquisto recente, vendo causa trasferimento a meta' prezzo 011-4520940

SERRATURA ed H, usate poco, vendesi a meta' prezzo

SERRATURE con chiavi, usate, vendo Tel ore 18 e week-end 011-0087095

TAPPARELLE stesso colore, in buono stato, cercasi in acquisto 011-8012573

TELAIO PER TETTOIA piccola, in ferro battuto, per portoncino casa, con vetri, vendesi 0347-4272003

VERANDA da balcone, struttura in ferro, colore marrone, completa di vetri, 3 aperture, altezza cm 298, lunghezza ml 6, L 1milione Sera 0338-8022564

VETRI PER PORTE interne, n 6, disegno a nido d'ape, mai usati, cm 173x49, vendo a modico prezzo [illegible]

VETRO OGIVALE all'inglese, per porta da esterno, vendo 011-4521954

43

ARAZZI PERUVIANI nuovi, eseguiti a mano, in lana, colori naturali, mt 1x1 circa, previsto vendo urgentemente per realizzo 011-889000

TAPPETO TUNISINO ml 3 20x2 40, tavolo rotondo con 6 sedie, vendesi causa trasferimento 0338-4411618

TAPPETO ml 2 70x2 50, nuovo, vendesi a prezzo da concordare 011-2424015

T[illegible] pura lana, ml 2x3, vendo a L 200 000 011-7713237

44 TESSILI PER LA CASA

COMPLETO MATRIMONIALE nuovo [illegible]na merinos vendo 011-9012415

COMPRESSORE lt 300 [illegible]. Cercato vendesi a L 800 000 011-9440303

COPERTA MATRIMONIALE in pura lana, Somma, quasi nuova, vendo 011-9720475

COPERTA MATRIMONIALE di alta qualita', in lana merinos, vendo a L 200 000 trattabili Tel serali 0347-7297630

[illegible], 1 pezzo, [illegible] a L 80 000 trattabili 011-6471961

FILO DA CUCITO Filofort, n 1000 carta, vendo al miglior offerente 011-9243689

LANA DI PECORA lavata, per fare materassi o cuscini, vendo a L 5 000/kg 011-9111239

LENZUOLA MATRIMONIALI regalo [illegible] dopo ore 19 00 011-4730096

MATERASSI ORTOPEDICI (n 2) singoli, come nuovi, causa trasferimento vendesi a L 300 000 trattabili 0335-7107762

MATERASSI PURA LANA nuovi, vendesi a L 100 000 cad 011-6638218

zanaboni
Specialisti nel tendaggio
Presa misure
Confezione e posa in opera
Via Stradella 248/B - 10147 Torino
Tel. 011.2268255

MATERASSI (n 2) pura lana, buone condizioni, vendesi entrambi a L 120 000 Visibili a Pinerolo 0121-201359

[illegible] (n 2) [illegible] Permaflex, inoltre 2 [illegible] Ondaflex come [illegible], vendesi a L 300 000 011-99[illegible]

MATERASSI (n 2) poltroncine singoli, mai usati, vendo Tel dopo ore 20 011-6066489

MATERASSI (n 2) nuovi, mai usati, 1 pezza, 1 rete pieghevole, in discrete condizioni, vendo a L 80 000 011-3826556

MATERASSI (n 2) in lana, [illegible] 011-2629513

MATERASSI (n 3) in lana, [illegible] le e 2 singoli, ben tenuti, vendesi 011-9606409

MATERASSI coppia, [illegible], in lana, vendo Tel pasti 011-7793785

MATERASSO A MOLLE vendo a prezzo di realizzo o a prezzo simbolico di L 30.000 Rivalsta in Sangano 011-9087006 0347-5882241

MATERASSO ORTOPEDICO matrimoniale, con reti unificate vendesi a L 500 000 011-342404

[illegible] ORTOPEDICO singolo, come nuovo, vendesi a L 100 000 011-783983

MATERASSO 1 pezza, pura lana, buone condizioni, vendo a L 150 000 trattabili 011-307024

MATERASSO a molle una piazza e mezzo, come nuovo vendo a [illegible] [illegible]-5630454

MATERASSO a [illegible], matrimoniale, mai usato, vendo a [illegible] prezzo 011-4527309 0360-920848

Coordinato carta - stoffa
Tendaggi, Moquette tessuti d'arredamento
Parati classici
Via Frejus, 2 - 10139 TORINO
Tel 011 4332657/58
FOR QUALITY AND DESIGN

PIUMONE D'OCA matrimoniale perfette condizioni, vendesi a L 250 000 trattabili 011-8224831

SCAMPOLI modica quantita', vendesi a L 300 000 011-2643[illegible]

TAPPETO MODERNO cm 280x180, blu' 3 per camera letto, vendo 011-4031581

TENDA scamata ml 3x1 vendesi a L 50 000 011-7804868

TENDE (n 2) a pannelli, tessuto bianco, molto belle e semplici, 1 larghezza ml 2 5, altezza ml 2 70 e 1 larghezza ml 2, altezza ml 2 70 011-2265049

TENDE (n 2) per sala, vendesi a prezzo da concordare 011-2424015

TENDE con fascia reggitenda in legno palissandro, con [illegible] di acciaio, vendo 011-4031581

TENDE per esterni, adatte cattedra e soggiorno, larghezza ml 4/5, vendesi 011-4362540

TENDINE (n 5) scamate vendesi a L 100 000 011-7804868

TENDONI (n 2) tinta ecru, larghezza ml 1 20, altezza ml 2 64 cad., vendo Tel dopo [illegible] 18 011-9720475

46 TRASLOCHI

PICCOLI TRASPORTI e traslochi, anche ingombri di macerie, pedane, etc., padroncino con furgone Daily cerchiato a ribaltabile, offresi solo sabato e domenica, pratico montaggio e smontaggio mobili. 0338-2619411

MASTERPORT
TRASPORTI LOCHI
NAZIONALI e INTERNAZIONALI
- FullCareSystem
- Noleggio autoscala
- [illegible]lo cucine
- Deposito e custodia mobili
- Fornitura materiale per imballi

Trattiamo [illegible] come le
[illegible]
Assicurati AXA
Uffici: Via Genovesi, 7 - 10125 Torino - Italy
tel 00 39 11 50 20 49 Fax 00 39 11 50 20 69 60 74

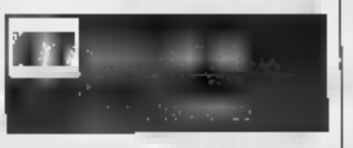

BAROLO annate dal 43 al 73, diverse marche, vendesi in blocco o separatamente 011-722024

BAROLO dal 1947 al 1964, altri vini, 800 bottiglie vendo [illegible]co Segreteria 0336-210873

BOTTIGLIE VINO vecchio, conservate annate 1961/67, a 53/65, Marchesi Barolo Barbaresco Spanna, Fontana Fredda, Dolcetto, Nebbiolo, altri, vendo 011-9561578

BOTTIGLIE VINO (n 95) invecchiato vendo in blocco 0347-8397531

BOTTIGLIE VINO (alcune) rosso, da pasto, vendo Tel pasti 0125-643339

BOTTIGLIE VINO da collezione o degustazione, Nebbiolo, Freisa, Spanna, Gattinara, Bonarda Brachetto, Barbera, Grignolino, Dolcetto, vendo a L 10/20 000 cadauna 011-7793300

BOTTIGLIE VINO barolo, annate e produttori diversi, vendesi a L.10 000 cadauna Tel ufficio 011-7793300

BOTTIGLIE bottiglioni e damigiane vuote, vendo Pasti/Serali 011-3165703

DAMIGIANE (n 10) usate, ottimo stato, vendo a prezzo da stabilire 01[illegible]

DAMIGIANE (n 2) impagliate, a 54 e a 25, 5 damigiane a 5, 20 bottiglie colore rosso, con fondo, vendo tutto a L 30 000. 011-232615

DAMIGIANE (n 20) varie dimensioni, più 3 fusti, vendesi 011-4112038

DAMIGIANE (n.4), [illegible] a 54, vendo a L 100 000 011-8272618

DAMIGIANE (n.30) da lt 54, vendo Tel pasti 011-4520832

DAMIGIANE (n 7) seminuove, da lt 34, vendesi a L 10 000 cadauna 011-7393114

DAMIGIANE lt 54, vendo a L 20.000, bottiglioni a L 250 cadauno 011-8272618

FILTRO VINO tipo Spagna, in acciaio inox, cartellato con accessori, vendesi a L 600 000 011-7709423

IMBOTTIGLIATRICE vendesi 011-4113541

ISPANATRICE PER UVA botteghe, damigiane, piu' macchina imbottigliatrice, privato vende 0124-474114

TANICHE nuove, da lt 5/10/20/25, vendo a meta' prezzo [illegible] multiuso 0338-5257182

TINO in cemento e vetroresina, capacita' q 10, vendo Tel serali 011-3490153

VINI [illegible] e Barbaresco, annata 1964/67, in bottiglie ben conservate, di case primarie, vendonsi 011-8225749

48 VARIE offerta/domanda

ABITO SPOSA e tappeto grande ml 2 50x2, entrambi in ferro battuto, vendesi 011-9085832

CASSETTE PLASTICA forate cm 35x52x30h, nuove, vendo a L 10 000 cadauna per inutilizzo Tel ore 9/10 011-253858

CAVETTO BLU antifiamma, ml 3+1 5, in diverse misure, vendesi a L 500 al metro 011-6809508

CERCAMETALLI professionale ad esplorazione, con alloggiamento, cuffie e funzioni discriminatore nuovo, imballato vendesi a L 500 000 0346-3014047

DAMIGIANE (n 5) lt 54, buono stato, cantella 3 ruote adatta per scendere a salire scale, 2 portapacchi a canalina e banco falegname 011-736289

INIETTORE DOSATORE elettron Promatec NC10, per impianti idrosanitari, indipendente, per decalcificare o deacidificare l'acqua, vendo 0339-3077703

MULINO per granaglie, curi dischi di ricambio e bidoni in plastica verde, da lt 70, [illegible] coperchio [illegible] 011-9582546

PIATTO DOCCIA 2 radiatori ghisa, boiler, vasta letteratura, acquario vendesi 011-9588538

SERVOFRENO Fiat Uno, borracce thermos lt 5, tendalino campeggio calcolatrice Texas Instruments TI 1250 tutto ottima condizioni in blocco L 30 000 011-2481341

TERMOVENTILATORE Mocchi Tropicano, persiane avvolgibili, sci Dolomite e Lange, 4 gomme antineve Continental vendo 011-6601434

TRANCI DI PELLE alcuni colori, [illegible] affare, [illegible] a pelli ed altri [illegible] 011-623850

lavoro
tuttoaffari

60 COLLABORAZIONI
offerta

60/2 Baby sitter servizi di baby sitter

Raffaello istituto di cultura
UNA SCUOLA AL TUO SERVIZIO
VIA SACCHI, 62
TORINO
PLURIENNALE ESPERIENZA NEL RECUPERO ANNI
DIPLOMI

CORSI DIURNI E SERALI CON FREQUENZA PROGRAMMATA. ANCHE PER LAVORATORI
TEL. **011.59 32 32**

FUNERALE PUO' COSTARE meno!
informatevi!
In tutti gli Ospedali e Cliniche non esistono vincoli nella scelta dell'Impresa: I FAMILIARI SONO LIBERI NELLA SCELTA!
PER RICERCATE SOLUZIONI a COSTO FISSO per TORINO e PROVINCIA
FUNERALE CLASSICO L. 2.300.000 — FUNERALE DI LUSSO L. 3.900.000
ONORANZE FUNEBRI
IL GIUBILEO
Consulenza GRATUITA 800.251645
Servizi domiciliari ed ospedalieri nazionali ed internazionali disbrigo di tutte le pratiche - vestizioni auto funebri Mercedes classe lusso

60/4 Lavori vari, part-time

PRIMARIA AGENZIA DI SERVIZI,
operante nelle attività promozionali ed espositive cerca ambosessi 20/45 anni, automuniti, per attività di merchandising (caricamento lineari, rilevazioni, gestione stock, ordini) da effettuarsi in ipermercati e Supermercati.
Telefonare **011.533040** dalle 10 alle 18

A zona Piemonte nord, offriamo lavoro legale. Telefonare 02-24920948

ASSISTENZA e compagnia ad anziano solo, cercasi signora di media età, fissa, libera impegni familiari. Offresi vitto, alloggio e piccolo stipendio. 0348-6858919

AZIENDA LEADER settore [illegible] modi cerca assemblatori/rici anche prima esperienza da inserire subito proprio organico, part/full-time. Per informazioni gratuite tel 0832-603192

Crea la Tua Indipendenza Economica
LAVORANDO DA CASA!
Part-time L.500.000 -1.200.000
Full-time L.2.500.000 - 5.000.000
E' richiesta la massima serietà.
No telemarketing / No porta a porta.
Per libretto informativo gratuito
Tel. **010/374.50.36**

LAVORA DA CASA!
GUADAGNA DA ORA
PART-TIME
L.500.000
FULL-TIME
L.2.000.000 - 4.000.000
Telefonare **011.955.44.06**

AZIENDA
soluzione giovani collaborazione settimanale per ampliamento organico. Offresi fisso, incentivi. Tel 011-9012010 - 0339-2812317 o pomeridiani ore 14/16 V.Alberti 11 - Orbassano (Dott. Privitera)

CASA DI MODA seleziona modelle/i diciottenni, per sfilate in showroom. 0348-8927101

BASTA CON LE 8 ORE!
Lavora da casa
Part-time
500.000 - 2.000.000
Full-time
2.000.000 - 4.000.000
Telefona 0143.832215

LAVORA DA CASA
L.500.000/1.500.000 Part time
L.2.000.000/5.000.000 Full time
INIZIA SUBITO
NO PORTA A PORTA
NO TELEMARKETING
BROCHURE INFORMATIVA GRATUITA
TEL. 02.230330095

CERCASI PERSONE
anzio [illegible]' part-time per straordinari opportunità [illegible] anche nel loro paese d'origine. Colloquio Sig [illegible] - cell 0349-5233670

COMPAGNIA a signora anziana autosufficiente, cercasi pensionata. 011-9699282

GRUPPO COMMERCIALE
ricerca persone Torino e Piemonte, per mansioni diverse. Per appuntamento Sig Ogliaro 0348-5120858

CONSORZIO CESAF
cerca per Torino, impiegata/o, apporto collaborazione, esperienza, disponibilità, capacità gestionale. Telefonare mattino 011-5630262 011-5638268

[illegible] DA CASA
Part-time L. 500.000/1.200.000
Tempo pieno L. 2.500.000/4.500.000
NO Telemarketing - NO Porta-Porta
Addestramento completo
Chiama per libretto informativo
0143.83.22.10

GU[illegible] EXTRA [illegible] DA CASA
da 1.000.000 - 5.000.000 part-time ed oltre 100.000.000 full-time
Selezioniamo 3 persone serie per nuovissima attività indipendente
Tel. 0347.233.95.30 (h.17-21)

INDIA MAROCCO SENEGAL
Perù. Colombia multinazionale ricerca ambosessi, anche stranieri per sviluppo nuovi business mutuamente vantaggioso. Info 011-9566840

LAVORA DA CASA - ottimi guadagni, formazione completa all'inizio. Chiama Rag. Elda 0143-480321

LAVORARE
diventando/i anche da casa, da L.2.040.000 a L.12.000.000 mensili possibili. 02-30330751

LAVORO DOMICILIO
facile, veloce, semplificato, remunerativo. Rapporto diretto immediato. Informati al numero 800-852535

SIGNORA libera da impegni familiari, cercasi per assistenza anziano non autosufficiente. Offresi vitto, alloggio, stipendio. Gradita referenze. Tel. h 21 011-8956122

URGENTE!
Cercasi 6 persone 25/55 anni, attività part-time nel [illegible] di residenza. 0347-3355393

URGENTE cerco cinque persone nazionalità indiana, per attività internazionale, conoscenza inglese. Per informazioni Cividini 0339-2921165

60/5 Personale di servizio

AIUTO DOMESTICO baby sitter, automunita, referenziata, cercasi dal lunedì al venerdì in orario 13.30/20.30. Tel. serali 011-8193569 0335-8790003

AUTISTA servizio taxi/bus, pulizie, 30-40enne, italiano, presenza, libero, disposto trasferte, cercasi. Scrivere a: GPL Casella Postale 19 10061 Airasca (TO)

COLLABORATRICE DOMESTICA fisso, tata, per ottima famiglia torinese cercasi. Si richiede professionalità e referenze. Tel. da lunedì a venerdì 9/13 011-2218179

COLLABORATRICE DOMESTICA [illegible] part-time per governo casa, preferibilmente ragazza di buona cultura e presenza. 011-8981100

COLLABORATRICE DOMESTICA referenziata cerca per 10 ore settimanali, zona Venaria. 0338-7127692

COLLABORATRICE domestica referenziata, non fumatrice, orario 14/20, più' sabato 8/17, cercasi. Tel. pomeriggio 011-325657

COLLABORATRICE domestica, cercasi in zona S.Paolo Martiri e venerdì' dalle 14.00 alle 17.00. 0348-2212156 Tel. dalle 13 alle 20 #1

COLLABORATRICE domestica referenziata, automunita, cercasi 3 mattine in settimana, zona San Mauro Torinese [illegible]

DOMESTICA con dinamica abitativa, referenziata, non fumatrice, cercasi. Offresi alla pari camera arredata e ampio tempo libero. 011-8120367

GOVERNANTE interessata partecipare attività interesse artistico, turistico culturale, in villa signorile, cercasi, massimo 50enne. 011-6968225

GOVERNANTE italiana, coll'o custode per villa in Torino, con alloggio indipendente, cercasi. Patente e referenze indispensabile. Sergio 011-740933

SIGNORA cerco per 3 ore al mercoledì e 3 ore al venerdì' 011-[illegible]7630

61 COLLABORAZIONI
[illegible]la

61/2 Baby sitter servizi di baby sitter

18ENNE con esperienza di 4 anni, offresi come baby-sitter periodi vacanza di Natale, full-time o part-time, qualsiasi ora, zona Salice D'Ulzio. 0347-3139727

20ENNE offresi come baby-sitter tutti i pomeriggi per 3/4 ore, anche per prendere bambini a scuola, zona Valletto. 0330-3240190

21ENNE seria e volenterosa, cerca lavoro come baby-sitter, part/full-time. Esperienza nel settore. Massima serietà. Tel pomeriggio 011-887119

22ENNE con esperienza, cerca lavoro come baby-sitter. 011-4373314 0347-0590084

23ENNE offresi come baby-sitter, 7 anni di esperienza, amante bambini, non fumatrice, ottime referenze controllabili [illegible]

24ENNE seria e volenterosa, già pratica, offresi come baby-sitter al pomeriggio. 011-7795184

24ENNE con esperienza e non fumatrice, offresi come baby-sitter presso seria famiglia. 011-505764

30ENNE con esperienza, offresi come baby-sitter. Massima serietà. 011-7709484

34ENNE referenziata offresi [illegible] baby-sitter, anche part-time. 0339-4331279

36ENNE mamma, già insegnante, offresi per custodia bimbo, Piossasco zona Mandrachio, serietà, pulizia, spazio verde, trattamento familiare. 011-6872452 0329-2160684

37ENNE offresi come baby-sitter e lavori domestici, disponibilità immediata. 011-3582269

38ENNE referenziata, esperienza pluriennale, cerca lavoro 8 ore al giorno come baby-sitter, assistenza anziani. Zona C.so Francia, Rivoli. Tel serali 0368-3926821

AMANTE BAMBINI veramente capace, offresi. Disponibile anche per lavori domestici e lezioni sportivo gestuale. 011-9611248

BABY SITTER giovane signora referenziata, patentata, cerca lavoro a 1.5mila orarie, massima serietà'. 011-6609275

BABY SITTER o collaboratrice, ragazza 27enne con referenze, cerca lavoro part-time. 0339-4127319

BABY SITTER signora con esperienza neonati, referenziata, non fumatrice, amante bimbi, diploma magistrale, offresi al mattino, [illegible]ista' 011-3183610

BABY-SITTER 23enne, stu[illegible], non fu[illegible], offresi anche aiuto compiti, inglese, 4-5 ore. Zona Crocetta e limitrofe. 0339-5742341

BABY-SITTER con lunga esperienza offresi presso seria famiglia. Seriata' e [illegible]'. 011-9114426

BABY-SITTER con esperienza e supporto scolastico offresi in ore diurne. 011-3096606

BABY-SITTER impresa pulizie, operaia, licenziata o altro, diplomata 22enne, volenterosa, referenziata, offresi. Massima serietà'. 011-2470491

BABY-SITTER offresi [illegible] pomeriggio [illegible] 15/18. 0349-5205768

BABY-SITTER rumena 27enne, inglese alto livello, francese, cerca lavoro presso seria famiglia. 0347-9144682

BABY-SITTER signora cerca lavoro al pomeriggio, zona Cenisia, San Paolo. 011-4334949

BABY-SITTING COMMERCIO 50enne giovanile, dinamica e volenterosa, esperienza pluriennale, cerca impiego. 0339-1989572

BAMBINAIA 40ENNE offresi per neonato, massima disponibilità' di orario, diurno, notturno, festivo, libera impegni familiari. 011-8125045

[illegible]LOM[illegible] 25ENNE cerca lavoro come baby-sitter o per ripetizioni. Massima serietà', referenze dimostrabile, zona Alpignano, pomeriggio. 011-9675575

DIPLOMATA ex insegnante, offresi per assistenza, volontariato, bambini soli. 011-6506744

[illegible] NEONATI offresi come baby-sitter in Torino e cintura [illegible] 0339-2920372

LAUREATA LINGUE 40enne, ottima referenza, esperienza, offresi come assistente scolastici bambini elementari e medie. Anche baby-sitter. 011-8980988

MAESTRA D'ASILO conoscenza lingua inglese, corso assistenza alla persona, offresi come baby-sitter. 0335-6038706

PENSIONATA diplomata maestra, 60enne, giovanile, ex insegnante, assaporebbe anche mezza giornata bambino 2-6 anni o anziana bisognosa. Tel 12-15/20-22 011-858274

PUERICULTRICE diplomata, seria e volenterosa, automunita, referenziata, offresi [illegible] baby-sitter anche neonati. 017-9571784

RAGAZZA 18ENNE volenterosa, cerca lavoro come baby-sitter ora serali, zona Santa Rita. Tel pasti [illegible] 011-3172875

RAGAZZA 19ENNE cerca lavoro come baby sitter, disponibile tutto il giorno. Tel. serali 011-733575. Lasciare messaggio 0339-1052025

RAGAZZA 21ENNE automunita, cerca lavoro come baby sitter in Rivoli e dintorni. 011-[illegible]

RAGAZZA 21ENNE cerca lavoro come baby sitter o in impresa pulizie solo uffici. 011-8273785

RAGAZZA 23ENNE offresi part-time come baby-sitter. 011-2207867

RAGAZZA 27ENNE seria, automunita, cerca lavoro come baby-sitter o commessa, dispo[illegible]

RAGAZZA 29ENNE seria, cerca lavoro come baby-sitter, assistenza anziani, stiratrice, cameriera, o altro purchè serio. 0347-0381859

RAGAZZA 30ENNE libera mezza giornata cerca lavoro come baby-sitter o collaboratrice domestica. Tel. pasti 011-489114

RAGAZZA 31ENNE diplomata, con esperienza, referenziata, offresi come baby-sitter o aiuto domestico. Zona Revigliasco, Collegno, Alpignano. 011-9591674

RAGAZZA 32ENNE baby-sitter, con esperienza pluriennale, referenze, automunita, non fumatrice, offresi. 0347-4860704

RAGAZZA 22enne, con figlio di 2 anni, cerca lavoro come baby-sitter o/o collaboratrice domestica, part-time o full-time. No perditempo. 011-484249

RAGAZZA cerca lavoro come baby-sitter, [illegible]ne astemi. 0348-7459407

RAGAZZA con esperienza, offresi come baby-sitter dal lunedì al venerdì. Tel. pasti 011-9059890

RUMENA 50ENNE esperienza lavorativa di 5 anni in Francia, [illegible] lavoro come baby-sitter, assistenza anziani, domestica, vitto/alloggio. 0330-4775454

[illegible] 20enne volenterosa bella [illegible] za offresi come baby-sitter lavori do[illegible] assistenza anziani. Massima serietà'. Veronica 0339-1293193 - 011-8197997

[illegible] 32ENNE con [illegible] o superiore di scuola magistrale, cerca lavoro come baby-sitter. Anche part-time. Assicuro massima serietà'. Pasti 011-6821287

SIGNORA 32ENNE seria, offresi come baby-sitter anche al proprio domicilio, zona Piazza Bengasi. 011-6052854

SIGNORA 33ENNE amante bambini offresi come baby-sitter part-time o come accompagnatrice bimbi a scuola o all'asilo. Tel serali 011-3197633

SIGNORA 37ENNE offresi come baby-sitter o lavori domestici. 0339-6899782

SIGNORA 37ENNE con esperienza decennale, non fumatrice, amante bambini, cerca lavoro come baby-sitter. Tel. pasti 011-2730653

SIGNORA 50ENNE con referenze, residente zona centro, occuperebbesi come baby-sitter od [illegible]ani. [illegible]

SIGNORA KENYOTA lingua inglese, libera, offresi come baby-sitter o assistenza anziani. Massima [illegible]. [illegible]

SIGNORA RUMENA 22enne, cerca lavoro come baby sitter o come collaboratrice domestica ad ore. 0339-1774972

SIGNORA STRANIERA di lingua spagnola, offresi [illegible] baby-sitter, zona Santa Rita 011-368472

SIGNORA 35enne, con esperienza, [illegible]zata, cerca lavoro come baby-sitter o domestica, zona Bassa Valsusa o in Torino zona C.Francia. 0349-9116164

SIGNORA 39enne, cerca lavoro come baby-sitter o pulizie uffici. 011-4117271

SIGNORA 48enne, esperienza, diplomata, automunita, cerca lavoro come baby-sitter. Massima serietà'. 011-4114057

SIGNORA con esperienza, insegnante prescuola, offresi come baby-sitter per impegno continuativo, assoluta affidabilità'. 0338-7711626 011-9572714

NOICOM

[illegible] Compagnia Regionale di Telecomunicazioni [illegible] Nord Ovest
nel quadro dell'ampliamento della struttura di vendita
RICERCA
(Rif. A1) - [illegible] E [illegible] PER LE ZONE LIBERE
(RIF. P1) - PROMOTORI

Nelle Regioni Piemonte, Liguria e Valle d'Aosta cerchiamo Strutture e Professionisti [illegible] esperienza che costruiscano con NOI il loro successo in un mercato in grande espansione e fondato sulle tecnologie del futuro.

Gli AGENTI (A1) operano nella Vendita/assistenza di prodotti tecnici per Aziende (impianti di telecomunicazione, elettrici, informatica, macchine ufficio)

I PROMOTORI (P1) operano nei Servizi Finanziari/Commerciali alle Aziende (credito al consumo, leasing, spazi pubblicitari, consulenza)

I nostri prodotti sono competitivi e sono previsti piani di formazione, campagne pubblicitarie, supporti alla vendita un'incentivante trattamento economico, con la possibilità di attribuzioni privilegiate di zona.
Inviare presentazione dell'azienda/curriculum vitae autorizzando il trattamento dei dati ai sensi L. 675/96 a:

[illegible] c/o [illegible] V. Vassalli Eandi, 28 - [illegible] TORINO

SIGNORA con ottime referenze [illegible] orario serale, come baby-sitter o presso impresa di pulizie solo uffici. 0347-1255946

SIGNORA diplomata, esperienza, cultura universitaria, nozioni disegno, disponibile ore serali e diurne, offresi [illegible] baby-sitter, anche [illegible] 011-3097929

SIGNORA massima moralita' accudirebbe bimbo/a presso famiglia per requisiti. Offresi anche come assistente persona anziana 011-5062897

SIGNORA offresi come baby sitter, anche lavori di casa. 0338-6705407

SIGNORA offresi part-time preferibilmente al mattino per assistenza bambini o anziani, con ultradecennale pratica. Tel dopo ore[illegible] 011-[illegible]

SIGNORA referenziata, automunita senza problemi di orario offresi come baby-sitter, anche notturno, zona Canavese 0124 28050

SIGNORA referenziata, offresi come baby-sitter, zona Trana, Sangano, Villarbasse, Orbassano e dintorni. Rispondo solo a donne 011-9049796

SIGNORA referenziata offresi come baby-sitter part-time in zona Madonna Nord. 011-611378

SIGNORA romena, coniugata, 40enne, [illegible], volenterosa, cerca lavoro come baby-sitter, lavori domestici od assistenza anziani 011-230481

[illegible] seria, referenziata, offresi come baby-sitter o assistente [illegible] anziana, decennale esperienza. Tel. pasti 011-3291416

STUDENTESSA MAGISTRALE 18enne, offre[illegible]ne baby-sitter, disponibile ore serali e [illegible] martedi', giovedi' e venerdi'. 0347-1606290

[illegible] **PSICOLOGIA** con diploma socio-psicopedagogico ed esperienza, offresi come baby-sitter a supporto scolastico pom. mart/giov/ven. 0338-4656474

STUDENTESSA PSICOLOGIA diploma magistrale, offresi come baby-sitter e/o doposcuola per elementari e medie. Tel pasti 011-8177523

STUDENTESSA [illegible], referenziata, offresi come baby-sitter anche ore serali, disponibile anche per aiuto compiti elementari e medie 011-4348181

61/3 Grafica, design

20ENNE DIPLOMATA grafico pubblicitario su Macintosh, conoscenza Xpress, Photoshop, Freehand, cerca lavoro 011-9573507 0338-4130144

ARCHITETTO 30ENNE esperto progettazione e prospettive/rendering, disegno al tecnigrafo e Cad, disponibile part-time 0339-4467686

ARCHITETTO D'INTERNI specializzato in arredamento orientale, cerca lavoro presso studi tecnici, mobilifici o falegnamerie 011 [illegible]

ARCHITETTO corso AutoCAD luglio 484-98, esperienza in studio ed in ditta, cerca impiego presso ditta 0347-8412787

ARCHITETTO esperienza settore immobiliare, offresi presso ditta per progetti, pratiche tecnico amministrative interni/ristrutturazioni edizie, anche in regime 41% 011-3119181

DISEGNATORE GRAFICO ottime referenze cerca lavoro 011-5171942

DISEGNATORE MECCANICO Autocad 14, 25enne, diplomato elettronica, 4 anni esperienza industria meccanica, disponibile proposta di lavoro 011-9969377

DISEGNATRICE AUTOCAD architettonici impiantistici, esperienza quinquennale, offresi presso ditta. 0339-2683819

GRAFICA SU MACINTOSH esperienza editoria, lavori ufficio, cerca occupazione serale anche in altri settori part-time 011-9734841

GRAFICO MULTIMEDIALE e illustratore a mano, competente, 30enne, referenziato, conoscenza Mac e suoi applicativi, valuta proposte 011-[illegible]

GRAFICO PUBBLICITARIO esperto, sia internet, lavoro multimediale, offresi presso ditta 0348-2731468

LAUREATA ARCHITETTURA 27enne votazione 110, esperienza annuale progettazione, uso AutoCad, offresi anche part time 011-360249

LAUREATO architettura con esperienza lavori condominiali milanesi propone ristrutturazioni, pratiche prevenzione incendi, offresi presso studio 0347-3090205 011-2050818

PERITO CAPO TECNICO fotografo 52/60enne, 22enne matematicolle nell'Arma Carabinieri, cerca lavoro serio come grafico pubblicitario 0347-9807362

PERITO GRAFICO tecnico commerciale, preventivista, conoscenza problematiche uso PC e Mac, pluriennale esperienza offresi ad aziende grafiche 0338-9789419

PROGETTISTA esperto disegno tecnico, cerca lavoro presso studio o impresa 011-985019

RAGAZZA 26ENNE con corso di tecnico dell'abbigliamento modellista Cad, cerca lavoro nel settore. Tel. pasti [illegible]-8180895

SCRITTURA GOTICA e corsivo, signore esperta offresi presso tipografia od altri settori. 011-7390805 - 0338-8532487

61/4 Lavori vari, part-time

22ENNE amante animali [illegible] esperienza cerca lavoro anche part-time 011-361887

22ENNE cerca qualsiasi tipo di lavoro purche' serio. Disponibile a qualsiasi [illegible]. Prendo saldatura 011-3419185

43ENNE cerca lavoro di qualsiasi genere purche' serio. 0141-600663

50ENNE [illegible] lavoro come accompagnamento e compagnia a persone educate [illegible]

[illegible]**AMENTO** viaggi estero (Tunisia, Vietnam, Thailandia), ragazza 30enne, conoscenza lingue, offresi. 0338-4847910

ACCOMPAGNAMENTO viaggi di lavoro, in paesi di lingua tedesca, signora 30enne offresi presso sede ditta 0347-3675387

ADDETTA CONFEZIONAMENTO o lavori simili, signora offresi part-time al mattino 0338-5657599

ASSEMBLAGGIO signora 33enne, volenterosa, cerca lavoro 011-8052854

ASSISTENTE ANZIANI autosufficiente, signora 61enne cerca lavoro al proprio domicilio. 0339-6778680

ASSISTENTE ANZIANI ragazza 22enne [illegible] figlio di 2 anni, cerca lavoro part-time o full-time. No perditempo. 011-484249

ASSISTENTE ANZIANI 36enne, uomo con nozioni infermieristiche, offresi giorno e notte 011-3488064 0348-7639205

ASSISTENTE ANZIANI signora cerca lavoro dopo le ore 13, anche notturno. Tel pasti 011-8405302

ASSISTENTE ANZIANI uomo, con nozioni infermieristiche, offresi a domicilio 011-319-878

ASSISTENTE ANZIANI signora referenziata affidabile offresi [illegible] assistenza notturna. 011-4336534

ASSISTENTE ANZIANI diurna, con [illegible]renza infermieristica, non fumatrice, con patente offresi zona centro e limitrofe. Tel pasti 011-3187511

ASSISTENTE ANZIANI o [illegible] di compagnia, pratica [illegible] autosufficienti, signora 50enne cerca lavoro 011-856784

ASSISTENTE ANZIANI signora 35enne referenziata, esperienza ospedaliera, domicilio [illegible] al mattino zona P.Bengasi e dintorni, Sanelli'. 0347-1061717

ASSISTENTE ANZIANA [illegible]. 50enne italiana, presenza, cultura, educazione eccellente offresi 011-811534

ASSISTENTE ANZIANI o baby sitter signora romena 36enne con documenti in regola cerca lavoro. Referenziata 011-701863

ASSISTENTE ANZIANI uomo 46enne referenziato libero subito patente C cerca lavoro serio 011-4342127

ASSISTENTE ANZIANI signora con permesso di soggiorno cerca lavoro ad ore presso famiglia od ospedale. Tel [illegible] 0347-7190586

ASSISTENTE ANZIANI ragazza 28enne seria, referenziata, laureata, cerca lavoro. No perditempo. 0338-2635079

ASSISTENTE [illegible] donna russa cerca [illegible] 0339-2819783

ASSISTENTE MALATI anche farmaci o compagnia anziana, con orario notturno, signora offresi, max pretese 011[illegible]

ASSISTENTE O COMPAGNIA 49enne[illegible] mamma referenziata libera da impegni familiari, con permesso di soggiorno cerca lavoro a giornata o fissa 0347-85547

ASSISTENZA ANZIANI donna 50enne non fumatrice esperienza e referenze cerca lavoro solo notturno no fissa 0347 9666505

ASSISTENZA ANZIANI signora 51enne, piemontese, offresi al mattino in Nichelino Massima serieta'. 011-6270041

ASSISTENZA ANZIANI baby-sitter, lavori casalinghi, signora sharkera offresi Massima serieta'. 011-345184

ASSISTENZA ANZIANI baby sitter lavori casalinghi signora 36enne offresi Massima serieta 0347-6007231

ASSISTENZA ANZIANI 38enne, offresi 0347-4293591

ASSISTENZA ANZIANI autosufficienti, signora cerca lavoro part-time 0349-7829979

ASSISTENZA ANZIANI 54enne pensionato offresi 011-251030

ASSISTENZA ANZIANI o baby-sitter, ragazza 30enne pratica di tutti i settori, offresi Tel serali 011 [illegible]

ASSISTENZA ANZIANI signora referenziata, esperienza, L.8 000 orarie, minimo 6 ore. Tel serali 011-8055807

ASSISTENZA ANZIANI 32enne esperienza decennale, cerca lavoro vicinanze Collegno/Max serieta' 0347-9768981

ASSISTENZA ANZIANI signora 50enne straniera, con nozioni infermieristiche, offresi 011-3242018

ASSISTENZA [illegible] pensionato [illegible] nozioni infermieristiche, offresi per servizio domiciliare. 011 5641262

ASSISTENZA ANZIANI signora 50enne cerca lavoro 011-851272

ASSISTENZA [illegible] o bambini signora [illegible] cerca lavoro anche di pulizie, purche' serio, dintorni Collegno 011-9365838 011-9573799

ASSISTENZA ANZIANI presso ente pubblico privati a domicilio, 32enne con nozioni infermieristiche offresi 011 3197783

ASSISTENZA ANZIANI (solo donne) e baby-sitter signora 50enne cerca lavoro. Disponibile anche come lavapiatti 011-9679263-011 9678091

ASSISTENZA ANZIANI signora 50enne offresi Massima serieta 0339-7646033

ASSISTENZA ANZIANI o compagnia signora offresi a sole donne no perditempo Tel pasti 011 9014302

[illegible] **ANZIANI** e piccoli lavori domestici [illegible] cucina, stiro etc., pernottare offresi solo per sabato e [illegible]. Miti pretese 011-724228

ASSISTENZA ANZIANI notturna, sono zona Valli di Lanzo mia propria. Si richiede e si offre [illegible] 0123-416068 0347-[illegible]

ASSISTENZA ANZIANI o collaboratrice domestica (solo pulizie) signora offresi con urgenza. No perditempo 011-658744

ASSISTENZA ANZIANI signora con nozioni infermieristiche, offresi di giorno e notte 011-6271991

ASSISTENZA ANZIANI signora seria cerca lavoro notturno 0347-8035043

ASSISTENZA [illegible] [illegible] offresi 0349-7971478

[illegible] **ANZIANI** a piccoli lavori domestici [illegible] signora 48enne seria offresi part-time zona Madonna Campagna, S.Vittoria. No perditempo 011-2201808

ASSISTENZA ANZIANI collaboratrice domestica, baby sitter signora straniera cerca lavoro fisso 011-613825

ASSISTENZA [illegible] notturna signora 50enne offresi 011-381005

ASSISTENZA ANZIANI signora 27enne cerca lavoro fisso 0339-1652482

ASSISTENZA ANZIANI o dama di compagnia 40enne con nozioni infermieristiche, ottime referenze, esperienza, cerca lavoro fisso 0339-5425186

ASSISTENZA ANZIANI signora con permesso di soggiorno cerca lavoro ad ore presso famiglia od ospedale. Tel pasti 011 2480344

ASSISTENZA ANZIANI o coll. signora con nozioni infermieristiche cerca lavoro 011-4334480

ASSISTENZA ANZIANI [illegible] con referenze, offresi 0339-1771724

ASSISTENZA ANZIANI o pulizia ragazza peruviana cerca lavoro solo al sabato 0347-1580147

ASSISTENZA ANZIANI anche notturna o lavori domestici, signora 33enne offresi in zona Piazza Bengasi. 011[illegible]

ASSISTENZA ANZIANI signora libera offresi al mattino notturno e festivi 0339-1385224

ASSISTENZA ANZIANI signora seria e di fi[illegible] con 9 anni di esperienza offresi dal lunedi al venerdi' ore 10/13 e ore 13/18 0338-9728172

ASSISTENZA ANZIANI signora 50enne cerca lavoro anche a ore massima serieta 0347-1328447

ASSISTENZA ANZIANI o ammalati signora con lunga esperienza referenziata offresi anche lettura diurno o notturno Modiche pretese 011-3418364

ASSISTENZA ANZIANI anche ospedaliera, signora cerca lavoro, diurno, notturno. Esperienza e serieta 011-5683730 0349-8405629

ASSISTENZA ANZIANI domiciliare ad ospedaliera signora 40enne, volenterosa Collegno, offresi No fissa. 011-7491337

ASSISTENZA DOMICILIARE con esperienza malati terminali e psichiatrici, cerca lavoro presso cooperative case di cura ospedaliere 0339-4130068

ASSISTENZA NOTTURA personale [illegible] moriese, offresi per 5 giorni alla settimana, solo a signore anziane 0348-5611247

ASSISTENZA baby-sitter, autista, signora bella presenza, offresi. 011-8637823

ASSISTENZA a compagnia, 41enne referenziato, offre in cambio alloggio [illegible] 6417570

ASSISTENZA signora anziana 40enne pienamente offresi. Massima serieta no uomini soli 0339-7347023

AUTISTA fattorino, impiegato [illegible], 30enne, patente DK, diplomato, automunito, esperienza, accetterebbe part-time Torino-cintura. 0338-3847748

BABY-SITTER o assistenza anziani signora russa, insegnante cerca impiego 0347-3049084

BATTERISTA 20enne cerca gruppo in Torino 011-842683

CANTANTE musica anni 60 e possibilita' karaoke, offresi occasionalmente presso sale [illegible] 0339 5604034 0328 4235698

CANTANTE non professionista, con esperienza oltre 15 anni vari generi musicali, cerca lavoro presso locale per serate Chivasso ai Pino 011-850824

CARTOMANTE seriissimo, esperienza cerca lavoro part-time presso centro telefonico di Don Franco 011-4333976

CAT-SITTER signora offresi per mesi estivi al proprio domicilio 011-3913144

CHITARRISTA offresi come turnista serio/amen e arrangiatore. 0339-4623786

COMMESSA laureata in [illegible] cerca lavoro, carriera, ragazza 24enne con esperienza offresi. Disponibilita' immediata Zona Cirie e dintorni 0338 3403369

COMPAGNA e assistenza anziani automunita, referenziata, signora piemontese, offresi 011-8125645

COMPAGNIA a piccoli commissioni, studente [illegible] volenteroso, presenza offresi massimo 2 pomeriggi alla settimana 011-7053831

COMPAGNIA lavori di fiducia, commissioni, signora ex insegnante offresi a signora sola 2/3 ore pomeridiane preferibilmente pomeriggio 0347-4078476

CONIUGI 40ENNE referenziati, onesti, buona cultura disponibili trasferirsi in qualunque provincia, cercano lavoro come custodi. 011-8832532

CONIUGI MEZZA ETA' cercano lavoro come custodi ditta, pur' privato, zona Orbassano, Bruino Piossasco, Giaglasco Tel pasti o serali 011-9000014

COPPIA CUSTODI 52enni senza figli, cercano portineria con o senza alloggio, anche come lattonaio 011-8180726

COPPIA RUMENA si guarderebbe ed altri lavori domestici, offresi per custodia villa, massima serieta'. 0339-6899761

COPPIA RUMENI con documenti in regola cerca lavoro come custodi 0339-1774972

COPPIA senza figli 40 anni lui 55 cerca lavoro come custodi preferibilmente con alloggio 011-4310478

CUCITO/ASSEMBLAGGIO famiglia di 3 adulti cerca lavoro a domicilio 0349-6137320

CUSTODE 43ENNE con esperienza offresi presso condomini o ville. Prezzo antidachingo. 011-747326 0339-4636486

[illegible] **PONTIERE** domestico alberga, assistenza anziani, [illegible] esperienza, documenti regolari cerca lavoro 0368-3940536

CUSTODE SORVEGLIANTE 24enne ex guardia giurata patente A/B/C/D, presenza referenziato, cerca portineria o stabile 011-7420050

CUSTODE SORVEGLIANTE 47enne offresi presso stabilimento, centro sportivo o ville, libero subito, disponibilita' totale, referenze 011-3113018

CUSTODE 38enne cerca lavoro presso condominio anche fuori Torino 0338-8419388

CUSTODE 50enne referenziato, presenza, offresi Tel sera 011-2185192

CUSTODE aureta, pa[illegible] offresi part-time. 0347-0357764

CUSTODE cerca lavoro presso villa, Azienda agricola o stabilimento Ma[illegible] levanze 011-8408068

CUSTODE mezza eta' referenziata, [illegible] voro presso portineria 011-4855231

CUSTODE o portiere, coppia con figlio, cerca lavoro 011 8872618

CUSTODE patentato, esperto, colto, anche altre mansioni, offresi Piemonte o altre, disponibilita' immediata 011-2206588

CUSTODE referenziato, cerca lavoro presso stabile in Torino per stevata' di portineria. Massima [illegible] ore] 0338-8471719

CUSTODE referenziato cerca portineria anche senza alloggio in [illegible] citta 011-2420328

CUSTODE sera 40enne, offresi presso villa o piccolo condominio Scrivere con serieta [illegible] sella Postale 10010 Parella (TO)

[illegible] signora 48enne cerca lavoro presso portineria 011-758283

CUSTODE signora 48enne cerca lavoro presso portineria anche part-time. 011-4472631

CUSTODE signora 36enne cerca portineria o lavoro come coll e baby-sitter referenziata anche altro lavoro purche' serio. 0347 4576384

CUSTODE stagionario villa, pensionato solo energico laboriosamente offresi Orbassano Bruino Sangano Avigliana Piossasco Rivoli 0339-6539408

CUSTODE VILLA coppia cerca lavoro, anche pecoi lavori domestici, lui pensionato Tel mattino 011-2623478

CUSTODI coniugi 40enni, con figlio, offresi presso condominio, fabbrica in Torino, Pinerolo e dintorni 0121-352492

CUSTODI coppia offresi presso stabilimento o villa 0368-7774784 011-2624345

CUSTODI giovane coppia senza figli, offresi 011-8191077

CUSTODI lei collaboratrice domestica, governante tuttofare. Lui pensionato autista, giardiniere, manutenzioni varie, senza figli 011-9605831

CUSTODIA con alloggio in villa casale, citta, stabilimento, 36enne disoccupata, cedesi madre pensionata cerca permanente anche mare 0347-8423172

CUSTODIA con alloggio pensionata con figlio 36enne disoccupata cercano villa citta stabilimento, anche mare Astenersi maledetti call 0347-8423122

DAMA DI COMPAGNIA 38enne offresi presso anziani 0347 4293591

DAMA DI COMPAGNIA disponibile anche giorni festivi, soltanto a signora autosufficiente pensionata torinese, colta, referenziata offresi 011-722796

DIPLOMATO ISEF ragioniere, inglese francese Nuova offre ciclo corsi medici sportivi per gestibile corretiva, riabilitativa, funzionale 0338-7586007

DUO MUSICALE cantante [illegible] già cantante strumentista propria base, buona esperienza offresi a locali 0347 1504632

DUO MUSICALE da ballo con cantante donna, offresi per allietamenti vari, anche Capodanno 2000, qualsiasi genere musicale, offresi presso locale 0338-5820902

DUO MUSICALE da ballo con cantante donna, offresi presso locale. Qualsiasi genere musicale rastrellamento 011-9661827

DUO MUSICALE o trasformista dal vivo genere misto, offresi occasionalmente per serate natalizie, carnevale o altro presso locale 011-7390905 - 0338-8532467

ESPERTO NEGOZIO vendita assistenza clienti, responsabile logistica, esperienza 15 anni, disponibile subito, offresi, anche part-time 011-501492

FAMIGLIA referenziata presso propria domicilio e previo compenso, accoglierebbe persona bisognosa di cure 0124-348836

FISARMONICISTA con strumentazione, offresi occasionalmente presso circolo 011-3196749

FISARMONICISTA valido, cerca lavoro stabile orchestra o locale serio. No perditempo 011-851464 0338-2945488

FOTOGRAFO volenteroso e serio, diplomato in arti fotografiche, miei assoluto (3° figlio) cerca lavoro presso studio 0123-41558

FOTOMODELLA di bell'aspetto bionda offresi presso studio fotografico Tel serali 011 6313187

FOTOMODELLA [illegible]esi per pose fotografiche a sfondo erotico. Omaggiare indirizzo Astenersi amatori. C.I.AO3729488 F.P.V Alfieri 10121 Torino

GIARDINIERE [illegible] referenziato, patente DIE pubblica, esperienza 30ennale, offresi tuttofare. Massima serieta' 011-4527309 0360-870849

GIARDINIERE affidabile, autodidatta, [illegible] a tempo pieno o vicinanze per piante ornamentali, fiori, tappeti erbosi, disponibile subito [illegible] dopo ore 18 011-[illegible]

GIARDINIERE filippino, documenti in regola cerca lavoro presso famiglia 0339 [illegible]

GIARDINIERE pratico, manutenzione verde/cultura, pulizie varie, automunito, referenziato 50enne cerca lavoro 0339-6334736

GIARDINIERE ventennale esperienza offre[illegible]esso condominio, ente, ville. 011 [illegible]

[illegible] **EX OPIFICIO** impossibilitato lavori pesanti cerca lavoro di qualsiasi natura non gravoso 011-754218

GRAFOLOGO diplomato, offresi per stage presso libero professionista o ente 0330-685500

GUARDIA DEL CORPO offresi presso famiglia 'Massima serieta'. 011-8991525

GUARDIA DEL CORPO patente pol C, 28enne offresi come persona di fiducia o presso società o famiglia. Serieta' 0338-4533574

GUARDIANO ragazzo 27enne, cerca lavoro notturno diurno 0338-1342158

GUARDIANO stagionario o villa, piccola azienda giardino orto pensionato solo lavoro, offresi Orbassano, Bruino, Sangano 0338-8439408

IMITATORE CANTANTE [illegible], [illegible] presso locale 011-283052 0339-8218584

INCARICHI [illegible] neopensionato, 57enne, patente B, lunga esperienza come impiegato, offresi C.I.AC9134341 F.P.V Alfieri 10121 Torino

INCARICHI DI FIDUCIA neopensionato, presenza, patentato, offresi part/full-time oppure associato in serva attività. Passaporto 7535151H F.P.V Alfieri 10121 Torino

ISTRUTTORE SHIATZU Yoga massaggio antistress, esamina proposte presso scuole di massaggio o centri estetici. Tel ore 13/14 - 18/19 011-8998170

LAVORI FIDUCIA giovane pensionato, diplomato perito C, offresi 0338-8477415

LAVORI UFFICIO o segreteria, baby-sitter dama di compagnia a signore italiane, libera/o in pensione, offresi Tel pasti 011-859531

LAVORO A DOMICILIO signora 40enne cerca purche' serio 011-3813144

LAVORO A DOMICILIO ce[illegible] 011-8644194

MAESTR[illegible] SCUOLA MA[illegible] referenziata cerca [illegible] anche come baby-sitter 011-387544

MAESTRO JUDO/JUTSU cintura nera 6°Dan, 9° Dan Kendo-Iaido, esperto difesa personale, 38 anni pratica offresi 0348-5247481

MANSIONI DI FIDUCIA a guardiano notturno pensionato referenziato offresi 0368-419017

MANSIONI FIDUCIA ex carabiniere pensionato, con buone referenze offresi, anche lavori pulizia casa, scale e assistenza anziani Prezzi 011-3488731

OPERATORE TELEVISIVO offresi per servizio video e matrimoni presso fotografi 011 7498257

PENSIONATA massima serieta', offresi da subito ad anziana part-time, per compagnia e assistenza (non infermieristica) 011-8367525

PENSIONATO serio offresi Disponibile ore no Tel pasti 011-4036192

[illegible] **REGGAE** cerca gruppo, massima serieta' o possibile componente per formazione gruppo. Tel Paolo 0338-7531782

PERITO diplomato in arti fotografiche cerca lavoro per servizi esterni presso studio fotografico Disponibile a trasferte 0123-41558

PIANISTA TASTIERISTA [illegible] diplomato al Conservatorio esperienza residenze e villaggi offre preventivi cerca lavoro presso locale 0339-4869348

PIANISTA TASTIERISTA professionista esperienza 3 anni navi da crociera cerca ingaggio anche a lungo termine con gruppi Serieta' 011-626469 - 0347-0456749

PIANISTA offre prezzi bassi per serate Tel ore 7/8 011-4[illegible]-serie 011-3096787

PIEMONTESE

referenziati offresi per serie cerne casa o guardiano o assistenza a persona sola 011 247335

PITTORE [illegible] studio artistico, sempre [illegible] mentre interrompibile proposte di lavoro presso studio 0347 4235734

PORTIERE CUSTODE con esperienza pressi studio cerca lavoro 011-473346

PORTIERE notturno, pensionato cerca lavoro presso albergo o discoteche. 011-251030

PORTINAIA signora referenziata, permanente offresi. Tel pomeriggio 011-487138

PULIZIA SCALE ragazza 30enne cerca lavoro presso impresa. Disponibile anche come collaboratrice domestica. Tel mattino 011-888453

PULIZIA UFFICI commessa o stenotipista, ragazza 26enne cerca lavoro part time purche' serio 011 3114504

PULIZIA UFFICI signora cerca lavoro presso impresa al pomeriggio 0338-2568984

PULIZIA UFFICIO signora 41enne cerca lavoro presso impresa 011 2262353

PULIZIA custode o qualsiasi lavoro, ragazzo offresi 0338-1771724

PULIZIA scale e uffici 32enne lidata offresi presso ditta part time 011-877051

PULIZIE GENERICHE presso imprese, di piomala 22enne, volenterosa, referenziata offresi anche come baby-sitter e altro. Massima serieta'. 011-2470491

PULIZIE UFFICI supermercati e banca, signora 50enne con esperienza cerca lavoro presso impresa Tel pasti 011-3179724

PULIZIE UFFICI signora con referenze, offre si solo sabato mattina o serali presso imprese 0347 1255946

PULIZIE UFFICI presso imprese o lavori domestici signora 33enne cerca lavoro. A ore dal lunedi al venerdi. No perditempo Tel serali 011 484155

PULIZIE UFFICIO assistenza anziani baby sitter, signora 40enne cerca lavoro pt ore presso famiglie. No perditempo Tel. pasti 011-4375381

PULIZIE ragazza 32enne cerca lavoro presso impresa, ad ore 011-3470683

PULIZIE scale ed uffici, signora 47enne offre si presso impresa 011-645275

QUALSIASI LAVORO ragazzo 17enne, molto volenteroso, cerca purche' serio 011-837449

QUALSIASI LAVORO ragazzo 26enne, mezzi assolto, cerca purche' serio 011-7770258

QUALSIASI LAVORO ragazza 21enne cerca lavoro purche' serio No perditempo, no volantinaggio 011-254401

QUALSIASI LAVORO pensionato 58enne cerca lavoro purche' serio. Molto volenteroso, me pretese 011-852447

QUALSIASI LAVORO serio, pensionato 51enne offresi C.I.AC2572571 F.P.V Alfieri 10121 Torino

QUALSIASI LAVORO pensionato referenziato cerca purche' di fiducia, part-time solo al mattino Tel ore 13/14 - 19/20 011-375675

QUALSIASI LAVORO 25enne, molto assolto Arma dei Carabinieri, ottima conoscenza inglese, presso PC, patente B offresi 011 [illegible]

www.e

Edilcase via Roma,

AVIGLIANA, VILLE [illegible] LAGO

Ad Avigliana, in una zona molto tranquilla a due passi dal centro città sorge un nuovo complesso residenziale di ville a schiera: AVIGLIANA 2. Le unità abitative sono composte da un ampio soggiorno, 2/3 camere, cucina, doppi servizi, mansarda, tavernetta e lavanderia, giardino e ampio box auto. Sono ottime le finitur■ ed i materiali di costruzione, quindi un ottimo investimento, volto ■ migliorare la qualità della vita. Il complesso residenziale "AVIGLIANA 2" sorge ■ 20 Km dal centro di Torino e a un passo dalle montagne della Val Susa, facilmente raggiungibile con l'autostrada A32 Torino-Bardonecchia, in circa 15 minuti di auto.

[illegible]

PI[illegible]

villa in posizione panoramica e soleggiata, di mq. 580 con piscina, eventualmente divisibile.

[illegible]

libero signorile, panoramico, salone, 5 camere, cucina e tripli servizi. Box auto.

[illegible]

via Cappellina, ingresso, 2 camere, cucina, bagno, anche ufficio, prezzo interessante.

[illegible]

via Aosta, libero, 2 camere, tinello, cucinino ■ bagno, lire 125.000.000

[illegible]

mansarda nuova costruzione vista panoramica sulla città, salone, angolo cottura, camera, bagno e ripostiglio, tot. mq. 128, volendo box auto.

[illegible]

libero, appartamento panoramico, composto da ingresso, 3 camere, cucina ■ bagno.

[illegible]

libero, ristrutturato in stabile signorile, doppio, camera, cucina e bagno.

[illegible]

libero, signorile, composto da salone, 2 camere, cucina e bi-servizi.

[illegible]

angolo corso Stati Uniti, libero appartamento composto da 3 camere, cucina e bagno, adatto anche uso ufficio.

[illegible]

libero, camera, tinello, cucinino e bagno, parzialmente ristrutturato.

[illegible]

villetta seminuova, libera, salone, cucina, 3 camere, doppi servizi, mansarda, tavernetta, box auto e giardino.

[illegible]

mai abitato, in co
libero, appartamer
ne, 2 camere, cucin
giardino privato.

[illegible]

libero, in compre
moautonomo, giar
da soggiorno, 2 ca
vizi, 2 box e posto a

[illegible]

via Balla, libero,
camere, cucina, do
auto, totale mq. 14

[illegible] BRESCI

signorile, piano alt
posto da saloncino,
no, bagno, totale
lire 210.000.000. Vo

VIA [illegible]

libero, in palazzina
to composto da d
camere, cucina
520.000.000, volend

[illegible]

corso Giulio Cesa
piano alto, vend
comunicanti di mq
mente a lire 145.00

[illegible]

[illegible]

pressi svincolo a
industriale, di mq
annessi uffici, vole
interessante.

VIA [illegible]RI

negozio di mq. 32
collegati internam

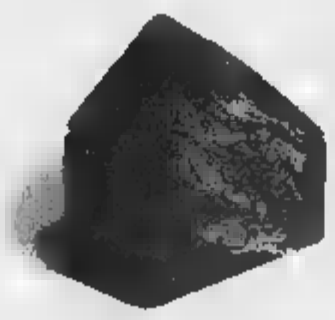

EDILCASE

SOCIETA' DI SERVIZI IMMOBILIARI

dilcase.it

235 (piazza C.L.N.)

mprensorio ■ schiera,
nto composto da salo-
a, doppi servizi, box e

nsorio nel verde, ter-
dino privato, composto
nere, cucina, doppi ser-
uto, lire 325.000.000

composto da salone, 3
pi servizi, volendo box
0

o, in ottimo stato, com-
camera, tinello, cucini-
nq. 100 con posto auto,
endo box auto.

nel verde, appartamen-
ppi ingressi, salone, ■
e doppi servizi, lire
■ box.

re, in stabile signorile,
si 2 alloggi, volendo
95 e mq. [illegible], rispettiva-
.000 e 110.000.000

itostradale, fabbricato
3600 con passo carraio
ndo frazionabile. Prezzo

l + mq. 180 sottostanti,
nte.

[illegible]
adiacenze, libero, negozio - ufficio, completamente ristrutturato, di mq. 100, lire 158.000.000

[illegible]
in stabile signorile, libero, ufficio di mq. 180,ingresso, 6 vani e doppi servizi.

[illegible]
libero, in zona commerciale, locali pluriuso di mq. 750, lire 450.000.000

[illegible]
libero, ufficio di mq. 100, in ottime condizioni, in stabile signorile.

[illegible]

[illegible]
in palazzina d'epoca indipendente, uffici prestigiosi, totale mq. 1000, frazionabili. Parcheggio interno.

[illegible]
signorile, panoramico, salone, 2 camere, cucina, bi-servizi con ampi balconi.

[illegible]
libero, composto da salone, 2 camere, cucina, ■ doppi servizi.

[illegible]
in nuova costruzione, negozio angolare, con 5 vetrine, di mq. 180 + 195 al piano interrato, collegati internamente.

[illegible]
ufficio di mq. 100, completamente ristrutturato con doppi ingressi, 3 ampi vani e doppi servizi.

[illegible]
via Roccavione appartamento composto da 3 camere, tinello, cucinino ■ bagno, lire 900.000 mensili.

[illegible]
in stabile signorile, al 1° piano, ufficio di mq. 180

[illegible]

Vivere in città ma circondati dal verde e tranquillità, con una splendida vista panoramica e tutti i servizi della metropoli a portata di mano. Aprire le finestre e ammirare Superga e la Mole allo stesso tempo. Pensate a una soluzione architettonica che dimostri come, affrontando l'edilizia residenziale, non si debba rinunciare alla forma ■ al gusto. Immaginate che la vostra famiglia possa crescere in una realtà dove l'ambiente è ancora un bene da apprezzare. Appartamenti composti da: soggiorno, cucina, due camere, doppi servizi, ampi terrazzi, possibilità di giardini privati, tavernette e mansarde.

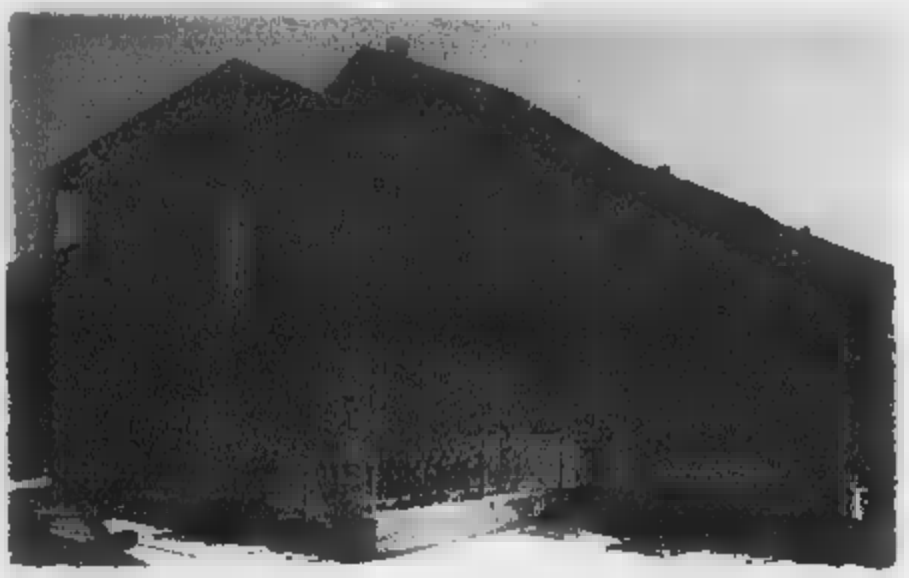

011.5613535

PER INFORMAZIONI SUI NOSTRI SERVIZI

QUALSIASI LAVORO purche' serio, ragazza 17enne, offresi 011-395032 0347-1519810

QUALSIASI LAVORO ragazza neodiplomata in operatrice della gestione turistica, cerca purche' serio 0328-2177841

QUALSIASI LAVORO pensionato cerca purche' serio 011-251030

QUALSIASI LAVORO ragazzo [redacted], disponibile, volenteroso, offresi. 011-7396315

QUALSIASI LAVORO 2 ragazze automunite, cercano purche' serio. 0339-2332082

QUALSIASI LAVORO 40enne cerca, purche' serio, no a provincia 0341-[redacted]

QUALSIASI LAVORO purche' serio e part-time [redacted] cerca zona Chieri 011-[redacted]

QUALSIASI LAVORO ragazza 32enne, cerca Massima serietà 0339-4315449

QUALSIASI LAVORO ragazzo 18enne cerca purche' [redacted] 011-296104

QUALSIASI LAVORO ragazza 21enne, cerca Massima serietà. 0339-7588278

QUALSIASI LAVORO ragazzo 19enne serio e volenteroso, cerca solo mola' giornata 0339-7588278

QUALSIASI LAVORO ragazzo 34enne serio, pratico cita', patentato, cerca Dopo ore 20 011-[redacted] - ufficio 0347-2995709

QUALSIASI LAVORO serio (anche fabbrica), ragazzo 27enne, serio e volenteroso, cerca No vendita. Tel 12 20/13 20 e dopo le ore 17 30 0339-7791805

QUALSIASI LAVORO ragazzo 36enne cerca purche' serio 011-3470683

QUALSIASI LAVORO ragazzo 23enne di bella presenza cerca part-time 0347-4860564

QUALSIASI LAVORO 30enne bello, presentabile, cerca lavoro festivo con orario notturno 0338-8305449

QUALSIASI LAVORO anche part-time, personale 57enne, ex piatale, persona di fiducia, media cultura, offresi 011-9109331

QUALSIASI LAVORO Neopensionato 57enne, ex commerciante e magazziniere, libero, patente pubblica, cerca Disponibile qualsiasi orario 011-345019

QUALSIASI LAVORO ragazzo 18enne cerca No porta a porta 011-2262353

QUALSIASI LAVORO ragazza volenterosa cerca, serio e duraturo No vendita, rappresentanza o porta a porta 011-4551934

QUALSIASI LAVORO ragazza 22enne cerca purche' serio 0339-7952244

QUALSIASI LAVORO [redacted], ragazza 20enne diplomata operatrice turistica, cerca 0368-727466(?

QUALSIASI LAVORO purche' serio ragazza referenziata offresi anche fuori Torino Massima serietà e disponibilità immediata 011-4333759

QUALSIASI LAVORO donna 47enne, disposta anche a trasferirsi, cerca 011-4348345

QUALSIASI LAVORO [redacted] purche' serio 0347-478[illegible]78

QUALSIASI LAVORO signora 47enne in mobilità cerca purche' serio Automunita 0349-6078561

QUALSIASI LAVORO 52enne cerca 011-7495310

QUALSIASI LAVORO studentessa universitaria cerca part-time in Torino 0349-5934792

QUALSIASI LAVORO ragazza diplomata, ricerca, purche' mino 1/4 paga 011-7714319

QUALSIASI LAVORO purche' serio 20enne molto assiduo con esperienza lavorativa, automunito offresi 011-6407835

QUALSIASI LAVORO Neppure, referenziato (patente B/C, automunito, offresi. 0349-4785792

QUALSIASI LAVORO purche' serio, ragazzo 27enne [redacted] patente B, cerca 011-204266

QUALSIASI LAVORO 20enne diplomato chimico-tintore, cerca Tel pasti 011-2056458

QUALSIASI LAVORO ragazzo cerca purche' serio Tel mattino 011-2482781

QUALSIASI LAVORO ragazza 26enne, cerca, purche' serio No perditempo e maleducati 0338-5460205

[redacted] LAVORO 31enne automunita, cerca lavoro in Richelmo o vicinanze, tutte le mattine da lunedi' a venerdi'. 011-6800204

[redacted] DI TIPO DI [redacted] invalido [redacted] mente bisognoso cerca da svolgere al proprio domicilio. No perditempo 0339-7475901

QUALSIASI TIPO di lavoro, ragazzo 30enne molto serio, con patente D/E piu' CAP, [redacted] purche' seria e onesta. 011-4526089

RAGAZZA 23ENNE cerca seria lavoro part-time lunedi' e mercoledi' al pomeriggio, martedi', giovedi' e venerdi' al mattino. Tel pasti 011-6966387

RAGAZZA 27ENNE con nozioni informatiche, cerca lavoro come assistenza anziani o presso famiglia come collaboratrice domestica 0339-8485923

[redacted] [redacted] 20enne, [redacted] lavoro fisso come collaboratrice domestica, baby sitter, assistenza anziani 0338-4714534

RAGAZZA esperta astrologia, offrire presso bevera locale, per Capodanno no feste private Richiesta fino alle ore 2 L 250 000 011-4035002

RAGAZZO 18ENNE studente, offresi periodo. 22/12-06-01 qualsiasi lavoro purche' serio No volentieraggio Tel serali 011-354980

RAGAZZO SERIO cerca lavoro come custode, massima serietà e puntualita' 0338-7065325

RAGAZZO SERIO rumeno, 41enne, cerca lavoro come custode villa o lavori di giardinaggio, con possibilità di alloggio. Disponibilità immediata. 0338-5224838

REFERENZIATA esperta, veramente brava, umana dolce, offresi per assistenza anziani e malati, anche orario notturno e festivita 011-8966302

REFERENZIATA piemontese, cerca lavoro, pratica cucina, anche assistenza anziani, no [redacted] 011-7496741

RESTAURATRICE 26ENNE con esperienza, diploma restauro mobili, cerca lavoro presso laboratorio. Anche part-time 011-644609

RUMENA 24ENNE referenziata, cerca lavoro come baby-sitter, domestica, assistente anziani, ad ore, di giorno, notturna o fissa, purche' serio. 011-503452 0339-3685006

SASSOFONISTA clarinettista, diplomato con esperienza biennale, cerca orchestra di liscio o anni '60 per fare gruppo. 011-9168167

SIGNORA 28ENNE con documenti a posto, cerca lavoro come portinaia 0339-8699762

SIGNORA 32ENNE russa, con nozioni informatiche, offresi per assistenza anziani, anche fissa. 0339-5424997 0338-5074588

[redacted] [redacted] offresi come dama di compagnia, assistenza anziani e persone bisognose 0338-1738439

SIGNORA 44ENNE cerca lavoro come assistenza persone anziane, part-time o pulizia uffici. 011-4111244

SIGNORA 48ENNE con 18 anni [redacted] offresi per assistenza anziani, preferibilmente donna, disponibile anche giorni festivi Libera subito 0142-645067

SIGNORA PIEMONTESE automunita, assolutamente affidabile e seria, cerca occupazione per alcune ore al giorno come assistente e/o anziana, commissioni ecc 0347-0177743 011-215681

SIGNORA RUMENA con permesso di soggiorno, cerca lavoro come assistenza anziani, giorno e notturno 011-7493002

SIGNORA RUMENA [redacted] lavoro fisso o ad ore. 0339-1097195

SIGNORA RUMENA 39enne cerca lavoro ad ore, nel pomeriggio No uomini soli 0338-2253476

SIGNORA RUMENA 36enne, in regola [redacted] documenti, cerca lavoro di assistenza anziane, notturno ad ore 0339-6509293

SIGNORA cerca lavoro sono come custode, presso condominio con alloggio, no bimbi, massima serietà No perditempo 011-4552001

SIGNORA con nozioni infermieristiche ampliamente testimoniate offresi per assistenza anziani, autosufficienti e non 011-3195677

SIGNORE 41ENNE referenziato, cerca lavoro come suirista personale, esperienza, patente B 0339-4098500

SORVEGLIANTE incarichi di fiducia, custodia, pensionato 30 anni nella protezione civile, cerca lavoro qualsiasi attività. Zona Carmagnola 0125-757472 0347-426863

STUDENTE FARMACIA cerca impiego part-time zona Torino nord, basso Canavese. Serio e referenze 011-9975520

TASTIERISTA CANTANTE [redacted] offresi per serate danzanti e piano bar, presso locale. 011-4731022

TASTIERISTA offresi per qualunque genere e con qualsiasi gruppo 011-748948

TROMBETTISTA diplomato, professionale, offresi presso gruppo anni 60 o liscio 011-614403

TUTTOFARE ragazzo rumeno 23enne, diplomato, buona cultura e presenza, cerca lavoro serio presso famiglia, autoraria e paga 0347-0028365

61/5 Personale di servizio

34ENNE referenziata offresi come collaboratrice domestica preferibilmente mattino, zona C Belgio, C Cassia, Piazza Gran Madre Pasti 011-8125165

35ENNE cerca urgentemente lavoro come collaboratrice domestica, assistenza anziani, pulizie uffici Astenersi perditempo e maleducati 011-6503935

AIUTO collaboratrici domestiche signora 35enne non fumatrice, referenziata, buona volonta ed educazione, cerca lavoro con serieta No perditempo 0335-5230589

COLF signora referenziata, automunita, cerca lavoro Esperienza 15 anni, stile libero Solo al mattino [redacted] dopo [redacted] 0329-413[redacted]

COLLABORATORE DOMESTICO tuttofare, cerca lavoro diurno e notturno, massima serietà e disponibilità 0338-3195700

COLLABORATORI DOMESTICI coppia rumena 31/32enne, cerca lavoro. 0338-1068235

COLLABORATORI domestici, coppia offresi, 0349-7971478

COLLABORATRICE DOMESTICA o dama di compagnia, cerca lavoro a giornata. Referenze controllabili, massima serietà'. 011-8883700 034[redacted]529

[redacted] DOMESTICA cerca lavoro anche di pulizia uffici Massima [redacted] seria 011-7802456

COLLABORATRICE [redacted] signora 42enne cerca lavoro dal lunedi' al venerdi'. 011-836431

COLLABORATRICE DOMESTICA signora offresi in zona Trana, Bruino, Pisano, Sangano e dintorni. No maleducati. 0347-8438867

[redacted] [redacted] fissa, cerca lavoro 0347[redacted]

COLLABORATRICE DOMESTICA ragazza seria e di buona cultura, cerca lavoro No perditempo 011-4533295

COLLABORATRICE DOMESTICA baby-sitter, assistenza anziani, signora cerca lavoro part time, zona Torino nord. [redacted] immediata 011-2238951

COLLABORATRICE fissa, ragazza straniera, seriissima, cerca lavoro anche fuori Torino 0338-1344854

COLLABORATRICE ragazza [redacted], cerca lavoro al mattino' e al giovedi' 011-3081788

COLLABORATRICE signora 50enne straniera, con documenti in regola, cerca lavoro dal lunedi' al venerdi'. Tel pasti 011-8171238

COLLABORATRICE domestica offresi al pomeriggio, zona C.so Svizzera, C.so Racconigi, no uomini 011-745609

[redacted] domestica, signora 58enne, offresi in orario diurno Oppure assistenza anziani. 011-9624968

COPPIA 30/40ENNI rumena, cerca lavoro domestico con vitto e alloggio 0347-7980238

GIARDINIERE esperto offresi con disponibilità immediata 011-9111428

GIOVANE referenziata cerca lavoro come domestica o baby-sitter [redacted]

GOVERNANTE signora piemontese offresi presso famiglia 0336-798905

LAVAPIATTI offresi al sabato e domenica presso locale 011-6061523

LAVAPIATTI ragazzo serio e volenteroso, offresi. Tel. serali 011-25837 011-8996722

MASSAGGIA[redacted] Signora offresi presso centro estetico 0347-4345879

PRATICA STIRO guardaroba offresi presso sarta famiglia 0[redacted]

PULIZIA E STIRO offresi per lavori Massima serietà, zone Rivoli, Collegno, Grugliasco 011-9593754

PULIZIE signora seria e referenziata offresi presso famiglia ad ore. Disponede anche come baby-sitter. 011-2625153

RAGAZZA 21ENNE seria e volenterosa, cerca lavoro come domestica presso famiglia il venerdi' mattina. L 11.500 orarie, solo in Barriera Milano 011-8002743

RAGAZZA 26ENNE cerca lavoro come collaboratrice domestica, baby-sitter od altro purche' serio 011-2731453

RAGAZZA 26ENNE cerca lavoro serio come pulizia ad ore, collaboratrice domestica 0349-5925187

RAGAZZA 26ENNE offresi per svolgi lavori domestici piccola assistenza a persona anziana o disabile. No assistenza infermieristica Pasti 011-263554

RAGAZZA 27ENNE con nozioni informatiche, cerca lavoro come assistenza anziani o presso famiglia come collaboratrice domestica 0339-8485923

RAGAZZA RUMENA offresi per lavori domestici 0338-7459062

RAGAZZA RUMENA 27enne, cerca lavoro serio come collaboratrice domestica, anche fissa notte e giorno. 0349-5925187

RAGAZZA UCRAINA 27enne, seria, cerca lavoro con bimbi, ad ore come colf al mattino 0347-0599343

RAGAZZO STRANIERO cerca lavoro come domestico o altro purche' serio 0348-3646061

RUMENA 27ENNE inglese fluente, francese cerca lavoro come collaboratrice domestica 0347-8144882

RUMENA 29ENNE cerca lavoro come domestica e assistenza persone anziane. Vitto e alloggio 0339-4775454

[redacted] 21enne volenterosa bella presenza offresi per lavori domestici baby-sitter o assistenza anziani Massima serieta'. Veronica 0339-1293193 - 011-8197997

RUMENA cerca lavoro come collaboratrice domestica 0347-1748227

SIGNORA 26ENNE con esperienza, offresi come collaboratrice domestica, pulizie uffici, preferibilmente zona Barriera di Milano Borgo Rondinone 011-2239139

SIGNORA 32ENNE referenziata cerca lavoro come domestica 4 ore, 3 pomeriggi a settimana, zona Rivoli, Collegno, Cascine Vica 011-9571671

SIGNORA 40ENNE cerca lavoro fisso come collaboratrice domestica e assistenza anziani 011-332406

SIGNORA 44ENNE offresi come collaboratrice domestica, referenziata. Disponibile mattino da lunedi' a venerdi' ore 8/13. in Torino 0347-0590104

SIGNORA 50ENNE offresi come collaboratrice domestica, baby-sitter, assistenza anziani, anche ore notturne 011-6470874

SIGNORA 54ENNE referenziatissima, non fumatrice, pratica cucina, servizio lavola, diploma alberghiero, offresi come domestica Anche giorni festivi Rispondo a donne 011-746766

SIGNORA FILIPPINA collaboratrice domestica cerca lavoro con orario 8/13 011-5097012

SIGNORA MEZZA ETA' cerca lavoro come collaboratrice domestica, baby sitter, stiro 011-854082

SIGNORA PIEMONTESE automunita, affidabile, seria, cerca occupazione per 4-5 ore al giorno come dama di compagnia, commissioni ecc., presso anziano. 0347-0177743 011-215681

SIGNORA REFERENZIATA pratica stiro, cerca lavoro come collaboratrice domestica 011-7770258

SIGNORA RUMENA 43enne, seriissima, cerca lavoro come collaboratrice fissa, anche fuori Torino. 0338-1344854

SIGNORA RUMENA cerca lavoro come colf 0347-8196044

[redacted] RUMENA 31enne, documenti, cerca lavoro come colf il martedi' e il giovedi', sabato ore 8/12. Tel. dopo le ore 20 0347-7186406

[redacted]ORA RUMENA 22enne, cerca lavoro come baby sitter o come collaboratrice domestica ad ore. 0339-1774972

SIGNORA RUSSA cerca lavoro come domestica o assistente anziani. Orario diurno e notturno. 0349-6500103

SIGNORA SERIA cerca lavoro come collaboratrice domestica fissa, anche assistenza anziani, Vitto e alloggio. 011-2261221

SIGNORA 32enne, cerca urgentemente lavoro come collaboratrice domestica o assistente anziani, solo al pomeriggio Tel dopo le 15 30 011-851678

SIGNORA 32enne, cerca lavoro come collaboratrice domestica, baby sitter o assistente anziani, con nozioni infermieristiche 011-4478612

SIGNORA 34enne referenziata, offresi come domestica full-time o part-time, zona Venaria, Savonera, Druento. Tel pasti 011-4597260

SIGNORA 39enne seria, [redacted], cerca lavoro come domestica e assistenza anziani. Massima serieta'. 011-6871530

SIGNORA 40enne offresi come collaboratrice domestica ed assistente anziani, dal lunedi' al venerdi'. zona Mirafiori, Santa Rita 011-615330

SIGNORA 40enne della Moldavia, cerca [redacted] voro come domestica ad ore 0339-8573342

SIGNORA 53enne, cerca lavoro come domestica, 3 ore la settimana, pomeriggio 0347-1153455

SIGNORA 55enne torinese, fumatrice, libera impegni, offresi presso signora come domestica o assistenza notturna anche [redacted]ivi Pasti 011-3823360

SIGNORA automunita, offresi lun/ven pomeriggio per stiro, pulizie, massima serieta', zona Moncalieri e limitrofe 011-6407835

SIGNORA cerca lavoro serio come collaboratrice domestica, pulizie ad ore, anche fissa notte e giorno. 0347-4484922

SIGNORA cerca lavoro 2 volte alla settimana al mattino, zona Borgo Vittoria o dintorni. Tel pasti 011-2205007

SIGNORA cerca lavoro come c[redacted] domestica o pulizia uffici No perditempo e maleducati. 011-4527809

SIGNORA cerca lavoro ad ore come domestica 011-3241472

SIGNORA con esperienza ventennale, offresi come collaboratrice domestica. Massima serieta'. 0338-8493998

SIGNORA con pluriennale esperienza per lavori di pulizia, stiro e cucito, offresi presso famiglie, zona Grugliasco e Collegno. 011-7800506

SIGNORA esperta, offresi ad ore, per stiro, presso famiglia seria, possibilmente zona Moncalieri San Pietro e dintorni. 011-8054951

SIGNORA media età, con nozioni informatiche, cerca lavoro come collaboratrice domestica o assistenza anziani, libera subito. 0339-7384934

SIGNORA offresi come collaboratrice domestica, ad ore o fissa. 0336-7[redacted]

SIGNORA offresi per stiro in famiglia seria, 2 mattine alla settimana, zona [redacted] Donata. Massima serieta 011-484745

SIGNORA offresi per lavori domestici, stiro e commissioni varie, preferibilmente ore pomeridiane zona Orbassano, Rivalta e dintorni. 011-9018302

SIGNORA offresi come collaboratrice domestica 011-6503148 0339-793178

SIGNORA referenziata, cerca lavoro serio come collaboratrice domestica, preferibilmente mattino 011-4035019

SIGNORA referenziata, pratica stiro, cucito, lavori domestici, offresi mezza giornata No perditempo Tel pasti 011-3161863

SIGNORA referenziata piemontese, cerca lavoro dal lunedi' al venerdi' come domestica, 4/5 ore giornaliere. Tel pasti serali. Serieta'. 011-4376849

SIGNORA referenziata piemontese, offresi per lavori domestici, 2 pomeriggi alla settimana, zona Stadio o Cit Turin No uomini. 011-4376849

SIGNORA referenziata offresi come domestica anche presso anziani, 4 ore al giorno per 5 mattine, zona Lingotto e dintorni Pasti [redacted] 011-610552

SIGNORA seria cerca lavoro come collaboratrice domestica, assistenza anziani, baby-sitter Possibilmente fissa, vitto e alloggio 011-282368

SIGNORA straniera cerca lavoro come domestica 2 giorni la settimana al pomeriggio. No perditempo e maleducati 011-4360324

STRATRICE/COLF ragazza 26enne capace e referenziata cerca lavoro Massima serieta'. 011-264275

STIRO CUCINA signora 46enne offresi presso famiglia in Vinovo, Nichelino, Via Nizza, ore 8/12 0338-4428836 011-9852548

STIRO O ALTRO signora 40enne, cerca lavoro urgentemente Massima serieta' 0347-4058701

STIRO e piccoli lavori cucito, signora referenziata cerca anche per una volta alla settimana Lunga esperienza Tel serali 0338-4429167

STIRO signora esperta, referenziata, offresi al proprio domicilio, zona Bassa Valle Susa 0347-5304900

STUDENTESSA intelligente, dinamica, offresi part-time 2/3 volte la settimana per lavori domestici, purche [redacted] in zona Rivoli. [redacted] 8150248

62 LAVORO offerta

62/1 Agenti e rappresentanti

AZIENDA
per nuova organizzazione necessita di personale dal fattorino al venditore.

Per colloquio telefonare allo 011.317.97.65 chiedere Sig. Naldi

[redacted]
cerca agente con esperienza settore macchinari utensili, lavorazione legno Tel 9 30-12 00 lunedi - venerdi' 011-9649929

BROADWAY COSMETIC cerca agenti per il Piemonte e Valle D'Aosta Tel. 011-9203155 - 0337-570685 - 0338-3856992

CERCASI a Torino e provincia piemontese, personale per vendita spazi pubblicitari, in collaborazione con enti comunali Offresi opportunita' guadagni L 2milioni - 7milioni mensili, continui anche da fisso Tel 0336-9617681 - fax 015-2455898

RICERCHIAMO collaboratori/trici, automuniti, da inserire nostra struttura. Offresi fisso piu' provvigioni Bimar 011-43561

SOCIETA' DI SOFTWARE cerca agenti per vendita prodotti informatici. Telefonare ore ufficio 011-4361582

Agenzia INFOSTRADA
per Telefonia fissa, cerca
[redacted]
al quale affidare
Zona di Torino e Provincia

CHIEDIAMO
Spiccata attitudine al cont[redacted]
Grinta e volontà
Capacità ad operare per obbiettivi

[redacted] FRIULI
Un ambiente giovane e dinamico
Un i[redacted] trattamento economico con possibilità di guadagni immediati
Una crescita professionale garantita

Inviare curriculum vitae a:
Select S.r.l.
Via Cavour 201 - 10091 Alpignano [redacted]
Fax 011.966.50.56

Per rafforzare il proprio organico, affermata società Torinese operante nell'ambito della distribuzione dei prodotti elettromeccanici ed elettronici *ricerca* funzionari di vendita per Torino e provincia

Si richiede: cultura a livello medio superiore esperienza di vendita di beni strumentali o di consumo durevoli del settore dell'automazione industriale.

Si offre: retribuzione fissa, premi regionali, rimborsi spese e inquadramento professionale appropriato.

Telefonare al 0348.310.49.46

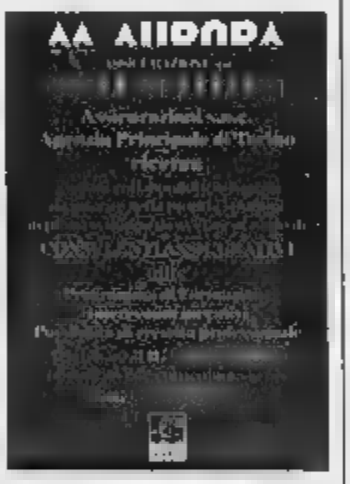

Azienda in forte espansione
[redacted] PERSONALE
per la sede [redacted] Torino.
La possibilità di un inserimento immediato ed a vari livelli è aperta a tutti coloro che hanno un'età compresa tra i 18/30 anni anche privi di esperienza.
I candidati prescelti verranno inseriti in base alle caratteristiche che verranno definite in fase di colloquio.
Telefonare per appuntamento al N° 011.74.10.552 ore ufficio, lunedì e martedì 15 - 16 C.M.

Rappresentante [redacted] magazzino di mq. 300 automunito di furgoni, offresi a ditte [redacted] rappresentanza con esercito nel Friuli Venezia Giulia o Triveneto.

Tel. [redacted] 0481.960.753
Cell. 0339.46.74.884 Mauro

Società esperienza ventennale
con propri prodotti,
operante nel progetto
HARDWARE SOFTWARE MECCANICA,
ricerca soci operativi. Zona Ivrea.
Riferimento:
Cell. 0338.5410909

Importante azienda seleziona per tutto il territorio nazionale, giovani che abbiano interesse ad intraprendere un'attività autonoma nell'ambito dell'organizzazione commerciale. *Si offre* preparazione professionale, carriera ed opportunità di guadagno. Inviare curriculum vitae **Publikompass 542 10100 - Torino**

Prestigiosa azienda pubblicitaria
ricerca
da avviare posizione di ACCOUNT
Età 20-30 anni, affidabilità, determinazione, buon livello culturale. Offresi: rimborso spese straordinarie, provvigioni, formazione aziendale, guadagni interessanti.
Tel. e Fax 0141.960035

Organizzazione ricerca ambosessi attitudine alle pubbliche relazioni da inserire nelle proprie sedi. Ai candidati selezionati si offrirà corso di formazione e successivo aggiornamento gratuiti, al termine dei quali essi verranno integrati nell'organico operativo interessanti di carattere professionale. No perditempo.
Scrivere a:
Publikompass 2212 - 10100 Torino

PROGETTO
Ricerca per Torino e Provincia
N° 5 agenti full-time
anche prima esperienza offresi fisso mensile
Lit.500.000 + provvigioni
Appuntamenti prefissati - nessun investimento
inquadramento di legge
Telefonare a 011.984.00.22
011.455.38.73 - 011.455.36.87

GRUPPO in costante espansione offre a **ispettori venditori** zona in esclusiva, TO/BI/CN, portafoglio clienti 40 anni, per posizione ispettiva guadagno medio annuo lire 120 milioni, per venditore/trice 70/80 milioni
Tel. 011.70.34.49

Affiliato
TECNOCASA
Ricerca giovani
militesenti da inserire
nel proprio organico
Per colloquio telefonare
in ufficio.
Tel. 011.309.77.66

ALPI
CONSULENZA FINANZIARIA
RICERCA COLLABORATORI
Ambiziosi - dinamici automuniti per distribuzione materiale pubblicitario
corsi formazione gratuiti
fisso di Lit. 1.000.000 + premi
possibilità di carriera
TEL. 011.53.10.72
0335.600.71.37
C.SO STATI UNITI, 4 - TORINO
Prestiti ai dipendenti

Cercasi
VERI VENDITRICI/TORI
Zona di Torino e provincia

Richiediamo
* età non inferiore ad anni 25
* predisposizione ai rapporti interpersonali
* dinamismo ed autonomia operativa
* capacità organizzative
* spiccate attitudini imprenditoriali
No recapiti cellulari.

Garantiamo
* inizio di formazione presso la sede
* ritmichi lavoro nel settore
* supporto tecnico
* provvigioni + incentivi
* opportunità effettive per capi-area

Per appuntamento gli interessati dovranno inviare il loro Curriculum Vitae dettagliato a
Publikompass 417 - 10100 Torino

Affermata società Torinese operante nell'ambito della distribuzione dei prodotti elettromeccanici ed elettronici *ricerca* per Torino e provincia:

AGENTI PER IL CANALE DELL'AUTOMAZIONE INDUSTRIALE

Si richiede esperienza di vendita e documentata introduzione nel settore, cultura tecnica a livello di diploma professionale, iscrizione al ruolo agenti di commercio.
Si offre: portafoglio clienti consolidati, trattamento provvigionale ed incentivi di sicuro interesse e comunque commisurato alle capacità. Programma continuativo di formazione professionale sui prodotti e moderne tecniche di vendita.
Telefonare al 0348.310.49.46

Azienda distributrice prodotti Alimentari surgelati,
RICERCA
AGENTI CON PATENTE C
Per zone
TORINO E PROVINCIA
da inserire
in proprio organico.
Si OFFRE:
portafoglio clienti,
automezzo aziendale,
provvigioni
ai massimi livelli.
Telefonare al
N° 011.689.35.55

Azienda Gruppo Fininvest
RICERCA
Per Torino e provincia
3 persone età 21/40 anni
da inserire in di formazione gratuito ma selettivo.
Richiedesi:
presenza, cultura
Offresi:
inquadramento di legge.
Telefonare al N°
0348.700.70.38

addetto alla gestione dei clienti.
Il candidato ideale ha un'età compresa dai 23 ai 30 anni, diplomato, dotato di comunicativa, predisposizione all'uso del telefono, automunito. Costituiscono titolo preferenziale la conoscenza degli strumenti informatici e di Internet.
L'azienda offre l'inserimento con interessante pacchetto retributivo formato da variabile provvigionale molto elevata più incentivi.
Sede di lavoro: Torino e provincia
Inviare il curriculum
via email a: info@tortecstudio.
via fax allo: 0141.430.236

AGENZIA WIND
Partner Mercato Corporate
Ricerca agenti per la zona di TORINO e Provincia.
Si richiede: esperienza nella vendita servizi, preferibilmente nel settore telefonia, motivazione, disponibilità immediato full-time.
Si garantiscono: provvigioni in grado di soddisfare le candidature più esigenti.
Telefonare **011.51.85.705**

62/2 Dirigenti, quadri

Mi serve qualcuno a vendere nutrizionali e cosmetici, alla indipendente. Addestramento gra
Chiama il 011.38.61.09
oppure il 0335.70.55.451

62/3 Impiegati

DONNE
femminile, di livello culturale medio, ha un buon reddito e sicurezza giorno, in e compiti diversi Azienda. desiderano una: ed aspettative, l'adattarsi a

LEADER
mobili
per ampliamento organico
1) **Addetto/a vendite**
con esperienza motivati crescere professionalmente ottimo retribuzione e incentivazione commisurata alle capacità.
2) **Impiegato anni**
addetto/a contabilità, computer, lavori ufficio.
3) **Montatori** esperti.
Scrivere Publikompass 5610

di
RICERCA per i suoi uffici di Torino e Roma
laureati in Ingegneria o Periti Industriali,
età 25-31 anni, auto,
inglese
e/o francese, uso principali applicativi software.
Disponibilità a brevi trasferte.
Contratto annuale.
Tel. 011.55.29.511

Ag Viaggi
di Torino *cerca*
addetto al banco
e bigliettaria aerea, marittima e ferroviaria
con esperienza.
Inviare c.v. al n. di fax
011.517.89.36

Azienda leader trattamento acque esamina ambosessi 23/45 anni liberi.
P tarsi presso
Savar
orario 9/12 - 14/17
in Str. del Drosso, 165 - Torino

AMBOSESSI
SOCIALMENTE SELEZIONA
PER INSERIRLI IN GESTIONE
TURISTICO/ALBERGHIERO.
NON INDISPENSABILE
ESPERIENZA.
SI OFFRE:
STAGE ALL'ESTERO.
LAVORO CONTINUATIVO.
POSSIBILITÀ
ANCHE IN

s.r.l.
MACCHINE
cerca
disegnatori progettisti, middle assetti, con buona conoscenza AutoCAD 13/14
INVIARE CURRICULUM VITAE
Fax 011.93.67.334
E-mail: Famar@flakesnet.it
Tel. 011.936.7186

AZIENDA LEADER in Europa, nel campo dei dispositivi di illuminazione, ricerca urgentemente addetto amministrativo, laureato o diplomato, con ottima conoscenza inglese, con gestione flussi finanziari, rapporti con banche, fornitori, richiesta conoscenza informatica. Fornire curriculum al 011-9452059

CERCASI PRATICAIO pagina Tel. 011-505515

DISEGNATORE MECCANICO conoscenza AutoCad, **studio tecnico cerca. Tel. 011-9357009**

ESPERTISSIMA assistente alla poltrona in tutte le specialità odontotecniche, per studio di alto livello in Brusnengo (TO). T. 015-9085979

IMPRESA PULIZIA cerca personale pratico, automunito, referenziato, da inserire come assistente-capoequadra. Tel. tra le 14 e le 16 011-556084

IMPRESA costruzioni ricerca contabile, con esperienza pluriennale, completamente autonomo in adempimenti amministrativi contabili, bilanci, uso PC, disponibilità immediata. Telefonare ore 15-16 011-9362096

QUINET S.r.l.
Ricerca programmatore per sviluppo programmi in ambiente WEB diploma perito informatico o equivalente. Gradito corso post-diploma o esperienza in tecnologie di programmazione Web Internet/Intranet. Conoscenza di Visual Basic, Java/Javascript, CGI, ASP, Database. Contattare Tel. 0112427008 oppure inviare c.v. al Fax 011.200.3572 e: info@quinet.it (Rif. Pro)

fenori sas
LABORATORIO ATELIER
Cerca agenzie/agenti/rappresentanti interessati a delle preziose per attività e franchising vendita abbigliamento maglieria pregio produzione artigianale di qualità e lavoro con minimo capitale
Tel. 011.64.40.93

AFFERMATA AZIENDA
ricerca max 20 anni giovane diplomata, estroversa, dinamica, bella presenza, attitudine al lavoro di gruppo, 1° impiego. *Si offre* contratto di apprendistato iniziale
Inviare dettagliato curriculum vitae con foto recente a:
Via Madama Cristina n. 31/C, 10125 Torino

PRIMARIA SOFTWARE HOUSE
RICERCA
non occupati e militiesenti.
E' indispensabile una spiccata motivazione ad operare nel campo informatica su ruoli tecnici.
I curricula dovranno inviati a:
CSP SPA Risorse Umane
Corso Svizzera, 185
10149 TORINO

Azienda operante nel campo dei Trasporti, Filiali e specializzata nei settori classici delle imprese evolute, ricerca:

RESPONSABILE LOGISTICA

Il candidato ideale è un giovane che abbia già maturato una esperienza nel settore logistico di un'azienda trasporti modernamente organizzata. Si occuperà di: stoccaggio, movimentazione e gestione delle risorse umane. E' previsto un interessante sviluppo carriera.

Inviare curriculum a **Protekna**
Via Rattazzi, 11 - 10123 Torino

SAGEA S.p.a. ricerca

- **GIOVANE ACQUISITORE (RIF. BA)**, scolarità tecnica, apprendimento esperienza di approvvigionamento e di marketing d'acquisto, per società servizi generali multisettoriale.
- **PERITO CHIMICO (RIF. LR)** per laboratorio Ricerca & Sviluppo buona conoscenza lingua inglese
- **GRAFICO (RIF. UP)** esperienza utilizzo Pagemaker Corel Draw - Photoshop Dreamweaver - Acrobat, gestione per stampa, siti Internet
- **GIOVANE LAUREANDA (RIF. PM)**, per ufficio Pubblicità & Marketing, richiesta breve ma significativa esperienza nel settore

Scrivere: SAGEA S.p.a.
Casella Postale 1302 - 10100 Torino
oppure fax n. 011.5607525

ISTITUTO
ricerca Abili Intervistatori-trici per marketing telefonico, offresi fisso e incentivi. Per appuntamento 011-4475287

SPEDIZIONIERE internazionale zona duma assume ragazzo/a. Richiesta esperienza biennale nel settore. Conoscenza inglese. Tel 011-3972969

STUDIO COMMERCIALISTA in Grugliasco ricerca addetti conoscenza paghe e contributi & Automatici. Tel. orari ufficio 011-9032300

STUDIO TECNICO corso Quintino Sella 41 ricerca urgentemente, automunito, volenteroso, preferibilmente conoscenza Autocad. Tel 011-6633879

WALL STREET INSTITUTE ricerca insegnanti con esperienza dimostrabile, madrelingua inglese, francese, tedesco, spagnolo, portoghese, laureati con permesso di soggiorno e certificato di sana e robusta costituzione. Per ulteriori informazioni telefonare al n. 011 549203 - 011-5629683 - Rif. DIR di dianca

Operai, subito,

SAGEA S.p.a. ricerca
- **Giovani Periti (Rif. PS)**
- **Autista - Carrellista Magazziniere (Rif. AM)**
Scrivere: SAGEA S.p.a.
Casella Postale 1302 - 10100 Torino
oppure fax n. 011.5607525

AGENZIA RECAPITI ricerca maggiorenni muniti di motorino piccola cilindrata. Anche part-time. Informazioni 011-4896[illegible]

APPRENDISTA FATTORINO
giovane mille assolto, ricerca azienda di Torino Tel. 011-4240145

AZIENDA MULTINAZIONALE ricerca operaio, militesento, max trentenne, possibilmente in mobilità, automunito, assunzione part-time. Zona lavoro Bruino. 011-9048228

BARTOLINI colletta espresso ricerca, per ampliamento struttura distributiva, padroncini con mezzo del seguente tipo: motrici p.ta 40/50 q.li, preferibilmente con sponda idraulica, furgoni commerciali o boxati. Telefonare 011-3974106 Sig. Carnevuccio

autotrasporti e facchinaggio
ricerca personale maschile e femminile automunito per svolgere mansioni di operai generici, magazzinieri, autisti, carrellisti e confezionamento
Tel. 011.220.74.81

DITTA EDILE
senza cantieri operai volenterosi come sterratori, manovali ed autisti patente C, con esperienza, per scavi a posa con escavatore cingolato. Tel 011-8597176

[illegible]
Per zona Caselle, Barbania, Front, Lavagne e dintorni cercasi **[illegible]** per lavori manuali generici.
- Inquadramento e buona retribuzione.

Richiesta serietà, volontà e disponibilità, automunito.
Telefonare per appuntamento allo **011.922.47.62**

FALEGNAME
con esperienza direttamente o settoriale, serio, della ditta cerca. Tel solo se veramente capaci 011-9591888

IMPRESA EDILE assume giovane volenteroso con contratto di formazione per lavoro campo, automunito Chiamo ufficio 011-9012580

62/5 Addetti pubblici esercizi

APPRENDISTI BARISTE cercasi scuola oppure esperienza. Seriata', impegno Torino presso P.za Zara 011-0614742 0348-7245522

CASA BARISTE cameriere 18/25 anni, con esperienza, bella presenza, Torino nord Tel. ore 15.30 - 18.30 011-2223239

CERCASI ragazzi e apprendista parrucchiere, massimo 23 anni, capace, no primo impiego Tel 011-253025

ESTETISTA con esperienza minima anni 2, max 27enne, cerchiamo per Venaria cerca. Telefonare ore 9 - 18 011-4524008

NEGOZIO ARTICOLI
sportivi, ricerca per periodo invernale, commesso/a preferibilmente pratica, massimo 23enne. Presentarsi Via Madama Cristina 66 - Schenone Sport.

PARRUCCHIERA 18/25enne, bella presenza, cercasi per nuovo negozio centrale, pratica settore, part-time. 0339-7345213

SOCIETA' LEADER nel settore dei dimagrimenti femminili, assume per la propria sedi della prima cintura di Torino Nord e Sud: Assistenti alla clienti con nozioni grafiche, 23/29 anni; Consulenti venditrici in sede, 25/35 anni; Economo distale 23/28. Richiedesi ottima presenza, cultura, dialettica, forte spirito commerciale ed attitudine ai contatti umani. Sabato libero. Ottimo trattamento economico. Telefonare dalle ore 11.00 alle ore 13.00 e dalle ore 15 alle ore 18.00 al n. 011-5618576

63 domanda

63/1 Agenti e rappresentanti

AGENTE CAPO-AREA offresi anche con provincia o proprio mandato, contro garanzia di minimo provvigionale adeguato previsioni vendita 011-3856395

AGENTE COMMERCIO p.industriale. 54enne, 30ennale esperienza, solida attuale, esperto conduzione creazione catene commerciali marketing. 0349-5274481

AGENTE DI COMMERCIO plurimandatario esamina concreto proposta di lavoro. No perditempo 0368-7705272

AGENTE di commercio, ragazzo 21enne multiservizi, diplomato chimico tintore, esperienza, offresi presso azienda. 011-2055456

ARCHITETTO rappresentante edile, abbinerebbe propria rappresentanza con altro stesso settore 011-3976293

DIPLOMATO COMUNICAZIONE madrelingua francese, buona conoscenza inglese ed italiano, con esperienza nell'import-Export, esamina proposte di lavoro settore agro-alimentare, cosmesi, farmaceutico, edile, ecc., per sviluppo mercato estero ovest-Africa 011-6600272 0330-3757415

MERCHANDISER con esperienza, cerca lavoro nel settore 011-4054155

PERITO INDUSTRIALE 33enne, bella presenza, dinamico, buona conoscenza PC, francese, attualmente occupato, esamina proposte 011-748540 0347-2541262

RAPPRESENTANZA o concessionaria di vendita di prodotti di consumo durevole e piccoli industriali, cerco Tel. pasti 011-737090

TELEMARKETING lunga esperienza in settori diversificati, serieta' e professionalita', si offre. Tel. pasti 011-495241

TELEMARKETING signora preparazione mentre, ventennale esperienza TMK operativo, progettazione impianto e formazione, cerca lavoro part-time 011-342702

VENDITORE 30enne, esperienza decennale, cerca seria ditta per lavoro organizzato in Torino. No porta/porta, fisso mensile, provvigioni 0339-5977485

63/2 Dirigenti, quadri

ALTER EGO agente viaggi, 37enne, offresi per conduzione agenzia. Astenersi incompetenti.Roberto 011-857941 http:www.fasweb.it/cgi-bin/cgiwrap/alterego/alterego.cgi

STABILIMENTO pluriennale esperienza anche acquisita produzione, ISO 9000, uso PC, valuta proposte Tel. mattino 0338-4458438

DIRETTORE TECNICO esperienza stampi carrozzeria progressivi, macchine speciali, fine montaggio, robotica, lavoro subito, cerca urgentemente 0339-4131365

EXPORT MANAGER francese, inglese, plurisesperienza sviluppo commerciali internazionali, esamina proposte di lavoro. 0335-5653959

LAUREATO 45enne in veterinaria, cerca lavoro nel settore o altro lavoro adeguato 011-7723607

37ENNE maturita', esperienza commerciali vari settori, PC, inglese discreto, esamina proposta part-time. 0347-2251230 - E-Mail classicman@hotmail.com

MANAGER dirigente azienda industriali, alter ego del titolare, esperto conduzione aziende medio piccole. offresi. Disponibilita' future e ritirature quote 0339-6109459

RAGIONIERE pensionato ex quadro, offresi part-time a dita. adempimenti contabili, IVA, paghe, contributi, 730, ICI, dichiarazi. redditi 011-5213126

RESPONSABILE spedizioni, ufficio commerciale, gestione clienti, agenti, ventennale esperienza nel settore offresi. 011-5820607

RESPONSABILE COMMERCIALE laureato scienze economiche, 34enne, esperienza pluriennale, offresi organizzazione, coordinamento consulenza vendite 011-747784

RESPONSABILE MAGAZZINO 36enne, referenziato, esperienza ventennale, offresi presso ditta in Torino e dintorni 0338-9835923

RESPONSABILE VENDITE Italia estero, francese ed inglese ottimi, pluriesperienze, esamina proposte di lavoro. 0335-5653959

SOSTITUTO TITOLARE offresi per attivita' di gestione piccole aziende, disponibilita' futura a rilevare quota societaria Dopo le 14 0161-45166

63/3 Impiegati

21ENNE DIPLOMATA pratica uso pc, buona conoscenza inglese-francese, cerca impiego part-time, mattino, presso ufficio. No perditempo 011-4052968

RIENTE SEGRETARIA abile, esperienza legale, pubblicitaria, elaborazione dati, PC, conoscenza inglese, fatture, bolle, 1^nota, offresi presso ditta. 011-5640387

34ENNE diplomata lingue inglese, francese e tedesco, professionale ed esperta, offresi part-time traduzioni, turismo, impiegatizio. SO 0161-69759

ADDETTA LAVORI UFFICIO indirizzo contabile, conoscenza PC, dattilografia, minima esperienza, ragazza 25enne, cerca lavoro presso ditta 011-2731453

ADDETTA LAVORI UFFICIO 24enne ragioneria, inglese e francese, automunita, offresi presso seria ditta anche part-time. 0338-5252018

ADDETTA LAVORI ufficio, 24enne. PC Windows, Word, dattilografia, videoscrittura, con esperienza, cerca lavoro presso seria ditta. Anche part-time 011-8007175

ADDETTA RECEPTION segretaria o commessa, 29enne diploma maturita' scientifica, uso PC, cerca lavoro. Massima serieta'. 011-6504380

ADDETTA UFFICIO contabilita'. 34enne, pluriennale esperienza Windows 95, AS400, lingue, offresi part-time, Torino e cintura ovest, passaggio diretto 0349-6767527

ADDETTA UFFICIO 25enne, pratica Windows '98, ordini, DDT, fatture, IVA, cerca impiego, possibilmente Torino, prima cintura Ovest. Massima serieta' 011-789099

ADDETTO MANSIONI 21enne, molto volenteroso, maturita' classica, pratico PC, Word, Excel, Access, Power Point, 1^impiego. 011-9805871

AGRONOMO E PROGRAMMATORE DBJ e Clipper, 37enne esperienza decennale, ottima conoscenza Office e Windows 95 e 98, cerca lavoro 011-2481341

AIUTO-CONTABILE segretaria, diplomata 33enne con pluriennale esperienza cerca lavoro part-time pomeriggio. Prima nota, Word. Internet. 0347-0109227

AMMINISTRATIVA diplomata, 40enne, giovanile, esperienza lavori di segreteria, contabile, IVA, uso PC, offresi part-time in Torino 011-4500186

AMMINISTRATIVA commerciale, esperienza pluriennale, uso PC, automunita, in mobilita', offresi per lavoro serio. No perditempo. 011-3097926

AMMINISTRATIVA 27enne, centralino, bolle, fatturazione, clienti e fornitori, gestione effetti, pagamenti, incassi, banche, cerca lavoro. 011-5570341

AMMINISTRATIVA contabile, diploma universitario amministrazione aziendale, decennale esperienza contabilita' generale, cerca lavoro 011-2204585

AMMINISTRATIVA 29ennio esperienza redazione bilanci, tenuta libri, riordino e sistemi contabili', cerca lavoro presso studio o ditta part-time. 0368-3798707

AMMINISTRAZIONE Segretaria, centralino, 40enne plurien., esperienza settori: commercio, industria e artigianato, conoscenza PC, cerca nuovo impiego motivante. No vendita. Sera 0338-9610735

ANALISTA CONTABILE diplomata, uso buona conoscenza Windows '98, Word, Excel, referenziata, astiene spedizioni, cerca lavoro. 011-853800 0339-1055910

ANALISTA CONTABILE 25enne, esperta fatture, contabilita', lavori vari ufficio, ricevimento ordini clienti, conosc AS/400, offresi. 0338-5807318

ANALISTA CONTABILE 26enne, diplomata, uso PC, cerca lavoro presso ditta o ufficio, 1^esperienza. 011-4479923

ANALISTA CONTABILE diplomata, lavoro come impiegata Tel pasti 011-7714319

ANALISTA CONTABILE pratica PC, ambiente Windows, lavori ufficio, cerca lavoro part-time presso seria ditta 011-343650

APPRENDISTA CONTABILE 25enne, esperienza triennale contabilita' generale, offresi presso seria ditta (no studi). Tel. serali 011-3913065

ARCHITETTO iscritto all'albo, conoscenza Cad 2D e 3D, esamina proposta presso studi professionali, impresa o industrie. 0338-3779873

ASSEMBLATORE PC 28enne, esperto assemblaggio, configurazioni, personalizzazioni, interventi tecnici anche di rete a vendita, installazioni, offresi, libero subito. 0330-395414

ASSISTENTE ALLA POLTRONA diplomato odontotecnico, 21enne, cerca lavoro presso studio dentistico come apprendista. 011-9881683

ASSISTENTE LINGUISTICO tedesco, inglese, francese, settore delle pubbliche relazioni, offresi a seria azienda. 011-5646292 0338-4834566

ASSISTENTE SEGRETARIA 32enne, laurea infermieristiche, esperienza lavorativa presso ambulatorio, offresi presso studio medico 0339-2945232

ASSISTENTE di direzione, con esperienza contratti locazione, computer, contabilita', gestione personale, cerca impiego presso ditta 011-9988559

CALL, baby-sitting, conoscenza lingue, esperta bimbi, buona dizione, calligrafia, offresi periodo natalizio, ottime referenze 011-9844599

CENTRALINISTA 22enne, offresi presso seria ditta Si richiede contatto con il pubblico 011-6054875 0338-7350492

CENTRALINISTA, esperta, 40enne, presenza, offresi anche come cassiera o segretaria in studio medico 0338-2332082

CENTRALINISTA in mobilita', seria e dinamica, esperienza decennale, uso PC, offresi presso ufficio in Torino. No multilevel 011-387157

CENTRALINISTA impiegata, 33enne diplomata ragioniera offresi full-time presso ditta. Disponibile anche come magazziniera Tel. ore 14 011-4474277

CENTRALINISTA portierato, referenziata, ragazza 29enne, con esperienza, diploma dialettica, cerca lavoro serio No mim 0347-9666505

CENTRALINISTA pratica PC, cassiera, commessa, bella presenza, referenziata, iscritta collocamento, offresi presso ufficio o negozio 011-250220 0368-7483381

CENTRALINISTA ragazza, laureata analista contabile, cerca lavoro anche part-time Tel mattino 0338-1211082 011-9593817

CENTRALINISTA signora iscritta al collocamento, esperienza biennale presso ditta, offresi in ditta ufficio, ambulatorio 011-2260030

CHIMICO INDUSTRIALE laureata 26enne, abilitazione professionale, diploma tecnico laboratorio chimico, esperienza, inglese, offresi. 011-3096328

COMMERCIALE amministrativa, pluriennale uso pc, automunita, da mobilita', cerca lavoro serio, no perditempo. 0339-2901050

CONSULENTE PROFESSIONALE controllo qualita', collaudatore, benestarista, conoscenza disegno meccanico, lunga esperienza, offresi anche part-time. Pas 011-9065869

CONTABILE 21ENNE con esperienza contabilita' generale, Windows '95, Microsoft Office, Word, offresi presso seria ditta od ufficio. 011-853304

CONTABILE 35enne, pluriennale esperienza contabilita' ordinaria, banche, clienti, fornitori, PC, offresi part-time presso seria ditta. 011-9575524

CONTABILE 37enne, esperienza ventennale AS400, offresi part-time presso seria ditta, passaggio diretto 011-3496430 0360-447521

CONTABILE decennale esperienza, Cogi, fornitori, banche, bilanci CEE, Word, Excel, offresi anche part-time. Tel. serali 011-786539

CONTABILE diplomata, in mobilita', occupata, comprovata e qualificata esperienza in gestione e ricostruzione contabilita', offresi. 011-9900472 0338-5704456

CONTABILE esperienza pluriennale gestione contabilita' ordinaria, bilancio, uso PC, automunita, cerca lavoro. Disponibilita' immediata. 0339-3270209

CUSTODE signora 37enne, referenziata, offresi presso portineria in Torino o prima cintura. 011-729368

DATA ENTRY o segretaria in genere, diplomata maturita' classica, corso di Office Automation, esperta PC, cerca impiego anche part-time. 0347-7427890

DIPLOMATA 22ENNE grafica, con qualifica regionale di operatore su PC, offresi presso ditta o ufficio. 011-6192021

DIPLOMATA gestione autonoma clienti e fornitori, banche, uso Remote Banking, cerca lavoro part-time. Agevolazioni mobilita'. 011-9209784

DIPLOMATA RAGIONIERA 25enne, esperienza pluriennale settore commerciale, cerca lavoro full-part-time. Chiedere di Silvia 011-267153

DIPLOMATA coniugata. Il anni di Collocamento, cerca seria lavoro part-time al mattino No vendite e multilivazionali 0339-305653

DISEGNATORE AUTOCAD perito informatico, tecnico software CAD, conoscenza plurilinguaggi, offresi presso seria ditta. 0338-9061111

DISEGNATORE esperto disegno tecnico, disponibilita' trasferta, uso PC, nuovi tecnici, accasamenti, frazionamenti, offresi. 0347-2523908

DISEGNATORE MECCANICO 14, 25enne, diplomato elettronica, 4 anni esperienza industria metalmeccanica, esamina proposte di lavoro. 011-9889377

DISEGNATORE MECCANICO 33enne, uff. tecnico e officina, progett., continuz., CAD, offresi presso ditta. Tel. 12.30/13.30 17.30 in poi. 0339-4308272

DISEGNATORE STA pluriennale settore stampi fonderia alluminio, utilizzo CAD 2D, esamina proposte. 0338-2222345

DISEGNATORE PROGETTISTA esperto CAD solid, offresi per progettazione, ristrutturazione, calcolo CA etc., presso studio tecnico, ditta 011-7714763

DISEGNATORE TECNICO artistico, disoccupato, ex commesso, cerca qualsiasi lavoro serio, duraturo, anche custodia con alloggio. Madre pensionata. 0347-6423122

DISEGNATORE meccanico Cad, pluriennale, offresi part-time. 011-5821198

DISEGNATRICE AUTOCAD 26enne diplomata, pratica PC, esperienza ufficio, cerca impiego presso ditta o ufficio. 011-7801758

ELETTRONICA o telecomunicazioni, neodiplomata 87/100, offresi per apprendistato a dittalizzande medio-grandi. 011-7804024

ELETTRONICO elettromeccanico, lunga esperienza di progetto in azienda informatica, offresi con contratto collaborazione qualsiasi attivita'. 0347-3644445

ELETTRONICO esperto offresi per supporto tecnico circuiti, componenti, controlli motori passo passo 011-3851863

EX BANCARIO 57enne, pensionato, offresi mansioni di fiducia, preferibilmente esterne a part-time. No finanziarie 011-2050619

FUOCHISTA offresi presso centrale termica. 011-9606437

GEOMETRA 24ENNE mitezzante, diplomato operatore macchine cantiere, esperienza come meccanico, autista, esam[illegible] verativo 0347-9158229

GEOMETRA conoscenza AutoCAD, cerca lavoro presso ditta o studio 011-3562[illegible] 0339-6823207

GEOMETRA esperienza in rilevamenti sezione catasto settore seminativi ed alberato, parete mobili e controsoffittature, offresi. 011-3181377

GEOMETRA esperienza decennale, cerca lavoro presso studio tecnico o ditta Curriculum dettagliato 011-8179233

GEOMETRA esperienza studio professionale, conoscenza programmi PC, AutoCAD, cerca lavoro impegnativo, arredamenti, edilizia, altro 011-6065890

GEOMETRA esperienza decennale settore edile pubblico privato, gestisco lavori chiavi in mano, offresi part-time. Se interessati 011-0640257 - 0338-8618793

GEOMETRA neodiplomato, multe astenti, automunito, esperienza cantiere edile, conoscenza AutoCad 14, cerca lavoro presso seria ditta 011-4523948

GEOMETRA pensionato, offresi part-time presso studi tecnici o commerciali, per svolgere pratiche presso enti pubblici. Tel. serali 011-6193320

GEOMETRA prima esperienza, conoscenza AutoCAD 14, cerca occupazione seria presso ditta o ufficio tecnico 0347-4185350

GIORNALISTA inglese, francese, 35enne, polivalente, collaborazioni testata nazionale, gi-

MARKET servizi

COMPETENZA ....IN RAPIDITA' !

[illegible]reazione e realizzazione immagine pubblicitaria
direttamente a contatto con il cliente - tempi brevi massima professionalità

[illegible]rvice fotolito - massima tempestività
da qualunque supporto a prezzi competitivi

[illegible]ntatti diretti con concessionarie di pubblicità nazionali
accesso immediato ai più importanti quotidiani e periodici

Per dare la giusta immagine alla Tua attività
senza perdite di tempo
costi fortemente contenuti

TORINO, Via XX Settembre, 12
Tel. 011.51.53.211 Fax 011.53.90.69 E-mail: service@market.it

lingua nell'ordine e relazioni [illegible] anche assistente. 011-3184475

IMPIEGATA 23ENNE esperienza diritto import export, specializzata ufficio commerciale, uso PC, offresi presso sede della. Settima. 011-2424555 011-858782

IMPIEGATA 25ENNE esperienza ufficio import, ottimo inglese/francese, discreto tedesco, AS-400, offresi part-time o tempo indeterminato. 011-345637

IMPIEGATA 26ENNE pluriennale esperienza segreteria clienti, amministrazione contratti, uso PC, cerca impiego presso sede della. 011-2955060

IMPIEGATA 31ENNE esperienza contabilita', fatture, banche, inserimento dati, studiolegale assunta da mobilita', offresi presso ditta 011-4053406

IMPIEGATA 34ENNE pluriennale esperienza clienti-fornitori bolle-fatture su PC, [illegible] che part-time Tel [illegible] 0349-8378662

IMPIEGATA 26ENNE laureata offresi presso ditta per lavori import export inglese francese, spagnolo e inoltre ottimo. No perditempo Pasti 011-3092430

IMPIEGATA 26ENNE fatturazione, bollettazione, gestione magazzino, vendita a clienti offresi con passaggio diretto 011[illegible]

IMPIEGATA 40ENNE 20ennale esperienza lavori ufficio offresi presso sede ditta per lavori vari anche su PC. 011-6821186

IMPIEGATA 40ENNE volenterosa esperienza pluriennale anche settore assicurativo, bella presenza fornitori cerca stabile occupazione 0347 5551242

IMPIEGATA 42ENNE diploma ragioneria esperienza ventennale protocollo autocad uso PC prima nota fatturazione offresi part time 011-4528857

IMPIEGATA 42ENNE esperienza 15 anni settore assicurativo, predisposizione contatto clienti vendita offresi part time anche diverso settore 011-6407303

IMPIEGATA AMMINISTRATIVA 27enne esperienza bolle e fatture, inglese, disponibilita' trasferte, pagamenti [illegible] PC, Word, Excel, offresi 011-3471748 0338-3805108

[illegible] AMMINISTRATIVA e commerciale esperienza pluriennale, ottima bella presenza, bolle, offresi anche part time presso sede. 0338-8084710

IMPIEGATA COMMERCIALE 27enne [illegible] pluriennale uff. e contratti, PC, [illegible] inglese valuta proposte 0338[illegible]

IMPIEGATA COMMERCIALE decennale esperienza ufficio produzione, cerca stabile, magazzino, clienti, bolle, offresi 0338-5207187

IMPIEGATA COMMERCIALE 27enne, pari esperienza, automunita, conoscenza PC, Internet offresi presso sede ditta 011 [illegible]

IMPIEGATA COMMERCIALE 24enne diplomata esperienza segreteria, bolle fatture clienti fornitori PC inglese offresi presso ditta 011 3581983

IMPIEGATA COMMERCIALE 26enne diplomata, esperienza clienti, inglese, Word, Excel, automunita, offresi 0347-4800323

IMPIEGATA COMMERCIALE esperienza ultraventennale gestione ordini clienti/fornitori agenti, uso PC stenodattilografia, esamina proposte. 011-9580080

IMPIEGATA COMMERCIALE 37enne, videoterminalista, lavori vari ufficio, cerca impiego solo al mattino. 011-7833296

IMPIEGATA COMMERCIALE esperienza pluriennale lavori ufficio e telemarketing, passibile assunzione dalla mobilita', offresi part-time. 011-7801307

IMPIEGATA SEGRETARIA diplomata pratica lavori ufficio, uso PC, videoscrittura, contabilita', cerca lavoro presso ufficio Max serieta 011-7490321

IMPIEGATA 21enne, diplomata 4/80ore, conoscenza Word, disponibile lavorativo, massima serie proposte di lavoro 011-9964484

IMPIEGATA 21enne operatrice gestione ordini/clienti automunita impiegata part-time, cerca lavoro Massima serieta Tel pomeriggio 011-887118

IMPIEGATA 22enne esperta servizio [illegible] Torino, uso PC automunita, offresi No perditempo [illegible] cell 011-3141821

IMPIEGATA 22enne diplomata ragioniere tecnico, con pratica SAP R 3 cerca [illegible] vore presso ditta o ufficio Tel ore 19 [illegible] 9504813

IMPIEGATA 24enne, con esperienza settore commerciale, clienti, ha retan a lingua inglese tedesco francese, cerca lavoro presso ditta sera 011-9042783

IMPIEGATA 27enne diplomata, [illegible] lavori ufficio, uso PC, inglese, cerca impiego 0338-9810338

IMPIEGATA 27enne qualificata, pratica PC Word ed Excel, cerca lavoro presso seria ditta. 011-4248038 0347-4007421

IMPIEGATA 27enne, diploma di qualifica professionale, pratica lavoro segreteria, uso PC, 6 anni di esperienza, in mobilita', offresi 011-812380

IMPIEGATA 28enne, esperienza pluriennale clienti, clienti e fornitori, acquisti, bolle-fatture PC, inglese/tedesco, offresi uff. estero. 0347-8473515

IMPIEGATA 31enne pratica lavori ufficio per la lavoro part-time zona Orbassano. 011-9042173 011-9048037

IMPIEGATA 32enne, esperienza quinquennale presso azienda elettronica, ufficio [illegible]ciale e vendite tecnico, contabilita', offresi 0348-2944258

IMPIEGATA 34enne, First Certificate in English, uso PC, esperienza traduzioni ufficio commerciale offresi presso seria ditta 011 4111681 0338 9329301

IMPIEGATA 35enne diplomata, con esperienza disponibile turni festivi e serali, offresi presso ufficio o palestra 0338-7507136

IMPIEGATA 36enne referenziata con esperienza decennale presso studio legale uso PC 1^nota fatturazione cerca lavoro part time 011-3141733

IMPIEGATA 36enne referenziata offresi pomeriggio presso studio medico o sede Astenersi maleducati Tel serali 0347 1907331

IMPIEGATA 38enne, esperta pratiche ufficio, uso PC cerca impiego anche part time 011-4475274

IMPIEGATA 38enne decennale esperienza, cerca lavoro part-time in Rivoli presso ufficio o negozio. 0330 8770988

IMPIEGATA 43enne gestione presenza personale contabilita' ottima conoscenza diretto Tel serali 011-6697817

IMPIEGATA 53enne uso PC IVA autonoma 10% sovrapprezzo calcolo, inquadramento e preparazione pratiche date presso nostro ufficio 011 8266738

IMPIEGATA sola referenziata pluriennale esperienza (centralino reception, segreteria) offresi a sera ditta solo zona basso Canavese. Tel dopo ore 19 0347-9830070

IMPIEGATA Amministrativa, 20ennale esperienza contabilita' industriale, CO GE, clienti e fornitori, PC, [illegible] lavoro presso ditta Sera 011-3083331

[illegible] amministrativa 39enne [illegible] rientra contabilita' clienti e fornitori, ordini, offresi zona Angliano, Rivoli e Bruino 011-9078686

IMPIEGATA amministrativa 32enne, pluriennale esperienza, cerca lavoro part-time in Torino. 0330-8548085

IMPIEGATA amministrativa, 32enne, esperienza pluriennale lavori ufficio, bolle e fatture uso PC, cerca impiego anche part-time 011 8597401 0339-3579045

IMPIEGATA diploma contabile 25enne esperienza quadriennale amministrazione immobiliare offresi anche per altro lavoro purche serio 011 2187459

IMPIEGATA pluriennale esperienza nel ramo esecutivo/ gestione autonoma ufficio qualsiasi zona proposte anche altri settori 011-8051136

IMPIEGATA centralinista e segretaria, [illegible] ventini pluriennale, conoscenza PC offresi a sera ditta o ufficio solo part time fatta eccezione 011 4550335

IMPIEGATA commerciale ragazza 26enne pluriennale esperienza agenzia assicurativa ordini clienti fornitori cerca lavoro anche part-time 011-267153

IMPIEGATA [illegible]ciale, esperta in bolle fatture, gestione ordini, segreteria, uso pc, offresi presso ditta in Torino e limitrofe Tel. pasti 0347-874674

IMPIEGATA commessa, operaia o altro, ragazza libera subito, diplomata, esperienza vari settori uso PC, cerca lavoro urgentemente 0347-4616247

IMPIEGATA commerciale, 32enne, esperienza 14 anni lavori ufficio, gestione ordini acquisti, uso PC, ottime referenze, cerca lavoro 011-9594804

IMPIEGATA [illegible] inglese-francese [illegible] a scelta, sig. commerc. offresi mattino presso sede ditta zona Chieri e dint Tel. pasti 011-9435103 [illegible]

IMPIEGATA diplomata in mobilita', esperienza ufficio e commercio, uso computer offresi a tempo pieno in Torino. No perditempo 011-7712708

IMPIEGATA diplomata 22enne per no azienda cartaspecialmente lingua estera, automunita, uso PC Word, Excel cerca lavoro presso [illegible] 011-9581718 0338-7383287

IMPIEGATA diplomata analista contabile 26enne inglese e [illegible] PC esperienza amministrativa cerca lavoro presso ufficio o ditta 011 8451107

IMPIEGATA diplomata 33enne esperienza lavorativa 10 anni uso PC, conoscenza inglese francese spagnolo, offresi a ufficio commerciale 0338 3013785

IMPIEGATA esperienza 5 anni commerciale, [illegible] SAP e Microsoft Windows, tedesco, inglese, offresi per lavoro a tempo indeterminato 0339-8321550

IMPIEGATA esperta paghe e contributi, offresi part-time nel settore edile. 011-3280324

IMPIEGATA in mobilita', esperta gestione ordini, magazzino, spedizioni a lavori vari ufficio, aiuto contabile', cerca lavoro 0347-0804879 011 8014051

IMPIEGATA neodiplomata 21enne bella presenza esperienza pratiche auto e autoscuola PC valuta sede proposte di lavoro 0339 6780493

IMPIEGATA diploma inglese, buone conoscenza tedesco, esperienza cerca lavoro presso ufficio estero. Tel. dopo le ore 18 0338-3105466 011-4110775

IMPIEGATA perito aziendale, esperienza settore informatico industriale, ottima conoscenza uso PC, cerca lavoro presso ufficio studio Tel ore 19/21 011-3854755

IMPIEGATA pratica contabilita' ordinaria, conoscenza Sinapsi, offresi part-time in Torino Nord e Circonvallazione. 0347-0475250

IMPIEGATA ragazza 27enne, diplomata, con esperienza e conoscenza PC, offresi presso ditta o studio Disponibilita' immediata 011-7892435

IMPIEGATA ragazza 23enne, studentessa in legge, cerca lavoro. 0347-0046704

IMPIEGATA ragazza [illegible] diplomata l'esperienza specializzata gestione, conoscenza Office 95/98 Sage Ciura cerca serio impiego 0347-8421198

[illegible] ragazza 26enne, laureata referenziata cerca lavoro presso ditta No perditempo 0338-2935078

[illegible] ragazza 31enne 6 anni di esperienza in contabilita semplificata, fatturazione magazzino e pratiche auto offresi 017 799138

IMPIEGATA ragazza seria, volenterosa, conoscenza ottimale programmi e utilizzo DBMS (Access), offresi presso sede 011-4377314 0347-0590084

[illegible] ragazza 26enne [illegible] Esperienza assicurazioni e pratiche automobilistiche. 0338-5801403

IMPIEGATA ragazza 23enne diplomata specifica turistica, conoscenza inglese e francese offresi presso ufficio o agenzia viaggi Pinerolo 0333-8296186 011-9909972

IMPIEGATA ragioniera 34enne con pluriennale esperienza contabilita' e [illegible] cerca lavoro 011-4529360

IMPIEGATA segretaria, commessa, ragazza diplomata, uso PC varie esperienze offresi solo part-time in Torino [illegible] ore 14.00 0338-8801864

IMPIEGATA signora 27enne diplomata e con esperienza anche come commessa cerca lavoro 0346 2225271

IMPIEGATA signora 36enne, in mobilita', esperta lavori ufficio, bolle fatture [illegible] 011-2730217

IMPIEGATA signora 33enne, pratica PC Word, contabilita', bolle, lavori ufficio cerca lavoro part-time presso ditta [illegible]

IMPIEGATA ventennale esperienza amministrativa bollettazione cerca stabile occupazione ditta ed ufficio anche part time 011 8821196

IMPIEGATA[illegible] ragazza 23enne conoscenza PC, lavori ufficio, cerca lavoro anche part-time. 011-8425406

[illegible] diplomata [illegible] esperienza pluriennale presso ufficio commerciale, cerca lavoro anche presso studio [illegible] co. No mini 011-8274308

IMPIEGATO 30ENNE pratica PC Word Excel buona conoscenza francese e inglese valuta proposte lui time 011-810250

IMPIEGATO 33ENNE esperienza 15 anni in Italia commerciale ordini bolle fatturazione e contabilita su computer offresi ad azienda 011 726712

IMPIEGATO 34ENNE esperienza commerciale, gestione punto vendita PC bolle clienti-fornitori, magazzino, disponibile subito, offresi. 0368 202349

IMPIEGATO COMMERCIALE referenziato esperienza azienda ingrosso alimentari, distributori automatici e ditta metalmeccanica offresi 011-473347

IMPIEGATO COMMERCIALE 32enne, diploma universitario, inglese perfetto, PC Win/AS400, pluriennale esperienza, offresi Ufficio subito 0335-676567

IMPIEGATO COMMERCIALE 37enne 2 mezza', conoscenza PC, presenza, disponibilita' esamina proposte part-time solo si pomeriggio 0347-2251230 - [illegible] claudiochen@hotmail.com

IMPIEGATO D'ORDINE 40enne referenziato, pluriennale esperienza, offresi per lavori ufficio in Torino. 0338-9835873

IMPIEGATO TECNICO commerciale 37enne attualmente occupato, con esperienze varie su logistica e produzione, offresi presso azienda 0347-3592186

IMPIEGATO [illegible] diplomato in elettronica e telecomunicazioni, cerca lavoro presso azienda 0339-3664464

IMPIEGATO 40enne, varie esperienze, ottimo francese veloce videoscrittura, offresi anche part-time. 011-8964283

IMPIEGATO 41enne, capitano lungo corso, conoscenza inglese, tedesco, russo esperienza in import-export offresi [illegible]

IMPIEGATO cerca lavoro part-time di pomeriggio, presso studi medici preferibilmente zona. 011-211218 0347-7898775

IMPIEGATO d'ordine referenziato, esperienza pluriennale, 40enne offresi per lavori ufficio e di segreteria, presso ditta in Torino 011 2733640

[illegible] diplomato 23enne [illegible] esperto auto telefono e gestione [illegible] cerca impiego presso ufficio e/o magazzino 011-814258

IMPIEGATO diplomato 27enne, uso PC in mobilita', offresi presso ditta 011-72[illegible] 0338 2337782

[illegible] esperto controllo qualita metrologico [illegible]. 011 9627080

IMPIEGATO ufficio acquisti, ragazza [illegible] laurea offresi a sera ditta 011-7391360

IMPORT EXPORT 36enne diplomata esperta spedizioni internazionali francese inglese offresi passaggio diretto No perditempo a mezzi 011-4053589

INGEGNERE ELETTRONICO laureo breve, 26enne milanese Visual Basic, Java, Labview, cerca impiego come tecnico di laboratorio o programmatore 0339-10002017

INGEGNERE ELETTROTECNICO diciotto anni, offresi come progettista impianti elettrici presso ditta in Torino Tel dopo ore 14 0339 7446858

INGEGNERE RUMENA inglese alto livello francese, operatrice PC, cerca lavoro presso sede ditta 0347-9144682

INTERPRETARIATO guida per le citta', ma distingue russa in mobilita' offresi presso sede ditta Disponibilita' immediata anche come impiegata 011 7793318

INTERPRETE TRADUTTORE tedesco inglese francese offresi per traduzioni tesi preferibilmente lavoro e ripetizioni a sede ditta 011 8443276/ 0338 4634868

INTERPRETE inglese e tedesco a perito aziendale corrispondente in lingua estera cerca lavoro presso ditta. 011 9566458

ITALIANISTA laureato, madrelingua araba, offresi come interprete italiano/arabo a viceversa presso sede 011-8053322

LAUREATO INGEGNERIA strutturale lunga esperienza nel campo come tecnico commerciale, conoscenza inglese ottimo esamina proposta di lavoro 011-8053322

LAUREATO LETTERE 35enne con varie esperienze lavorative, cerca occupazione full e part-time No vendita e promozione Torinese 011-355389

LAUREATO 45enne in veterinaria cerca lavoro nel settore o altro lavoro adeguato 011 7723607

LAUREATO conoscenza settore immobiliare offresi a studio tecnico o immobiliare 011-4525644

LAVORI D'UFFICIO ragazza 22enne diplomata segretaria cerca lavoro serio 011 8224224 0339 2564409

LAVORI UFFICIO semplici, ragazza 23enne cerca lavoro presso sera ditta 011-4054246

MADRELINGUA TEDESCA italiano perfetto uso lei cerca lavoro come traduttrice guida interprete operatrice turistica SQ Tel 040 280066

MANSIONI D'UFFICIO o commerciale, ragazza 27enne seria volenterosa con esperienza cerca lavoro. Tel 12.30/13.30 e dopo ore 17.30 0339-7791805

MANSIONI UFFICIO o [illegible] signora grafica diploma part time preferibilmente zona Collegno, Grugliasco e Rivoli 011-4056883

ODONTOTECNICO [illegible] esperienza, cerca lavoro Dispositi [illegible] part-time [illegible] 4033788

ODONTOTECNICO esperienza ultraventennale, con capitale, offresi anche come socio 011-8053353

OPERATORE PC stelo, 27enne, conoscenza Windows 95/98/NT, Unix, AS400 e tutti pacchetti Office, offresi. Disponibilita' immediata 0330-395414

OPERATRICE PC 25enne, esperienza decennale, conoscenza Windows [illegible], Word Tel serali 011-7712798

OPERATRICE PC qualifica regionale, [illegible] anche part-time 011-7398365

OPERATRICE SU PC 30enne qualificata, offresi presso azienda. Massima serieta'. 011-7700484

OPERATRICE TELEMARKETING esperienza 20ennale settori diversificati, offresi part time o full time presso sera ditta. Referenze a serieta. 011 8980587

PERITO AERONAUTICO conoscenza CAD e tecnigrafo poca esperienza offresi a dettori di lavoro senza troppe pretese 011-7381380

PERITO AZIENDALE 22enne, francese e inglese, esperta ufficio commerciale cerca lavoro in zona Torino Nord 011 7620010

PERITO AZIENDALE corrispondente in lingue estere ottima inglese e francese esperienze pluriennale settore spedizioni, offresi come impiegato 011-612747

PERITO AZIENDALE 29enne buon inglese pratica ufficio [illegible] auto contabile esperienza vendita bella presenza offresi cv de la 011 700397

PERITO ELETTRONICO specializzato in apparecchiature elettromedicali, esperienza propria posto di lavoro nel settore 011-9572082

PERITO [illegible] e telecomunicazioni, laureato 23enne diplomato conoscenze informatiche, cerca impiego presso ditta sera 011-9619484

PERITO ELETTRONICO e telecomunicazioni, neodiplomato, uso PC, cerca impiego 011-4114087

PERITO ELETTRONICO esperienza pluriennale laboratorio, esperienza montaggio e collaudo schede elettroniche, cerca lavoro part-time. 011-2473783

PERITO ELETTRONICO esperienza 20ennale telecomunicazioni e sistemi energia, anche presso medio ospedale offresi disponibile subito 0330-4214111

PERITO ELETTROTECNICO 31enne esperienza decennale progettazione Cad sistemi CAD AutoCad, GBG, Eis programmazione PLC, offresi 0338 4686647

PERITO ELETTROTECNICO 34enne in mobilita' tecnico commerciale elettrico elettronico, automatismi acquisti magazzino PC inglese offresi. 011-231003

PERITO GRAFICO diplomato, no automunito cerca lavoro in Torino. 011-9909834

PERITO INDUSTRIALE 40enne esperto pianificazione e gestione produzione AS400 e/o PC, offresi 011-728364 0330-472090

PERITO INDUSTRIALE 33enne, bella presenza dinamico, buona conoscenza PC francese attualmente occupato esamina proposte 011-748543 0347-2541282

PERITO INDUSTRIALE 29enne, specializzazione elettronica e telecomunicazioni esperienza scolastica, offresi a ditta del settore, anche apprendistato 011-7804024

PERITO INFORMATICO esperto assemblaggio, installazione e reti, Windows, Unix, OS/2 Apple AS400, OS2 IBM e programmazione offresi libero subito 0330-395414

PERITO INFORMATICO [illegible] esperto automatismi cerca lavoro 0347 [illegible]

PERITO INFORMATICO 23enne cerca impiego. Vasta conoscenza linguaggi tra cui AS400, RPG400, Oracle, Developer 2000, Visual Basic 4.0/5.0 0347 9845547

PERITO INFORMATICO 30enne, gia' occupato nel campo della lavorazione materie plastiche cerca qualsiasi tipo di lavoro 011 8953313

PERITO MECCANICO 23enne molto assetto designatore cad aggiustatore stampista esperienza biennale, offresi anche part-time 011-2704181

PERITO MECCANICO operatore Cad su AutoCad 14, conoscenza logi elettronici, utensile e lavorazioni a controllo numerico ottima serieta' anche part-time 011 [illegible] 0347 0795172

PERITO MECCANICO con esperienza pluriennale su Cnc, Specs e Heydenain, offresi a tempo pieno zona Torino sud 0339-6803513

PERITO MECCANICO esperto macchine speciali ha di precisione esperienza nuovi prodotti offresi 011-6066479

PERITO MECCANICO 21enne dinamico volenteroso disponibile da subito offresi presso sera [illegible] in Torino Sud 0347-8262136

PR laureato lettere docente personale Stato 38enne valutazione persone rapporti interpersonali, esamina offerte proposte lavoro private soc. immobiliare 011-3093785

PRATICHE AUTO esperienza 15ennale nel settore 30enne dinamico cerca lavoro anche in altro campo a part time anche in pensione se serio 011 [illegible]

PROGETTAZIONE SVILUPPO e amministrazione siti Internet, esperto cerca lavoro presso ditta 0347 8480659

PROGRAMMATORE 23ENNE Visual Basic Cobol appena concluso corso regionale con stage offresi presso software house o sera ditta 011 734146

PROGRAMMATORE MACRO valido proposte per controllo software Magnum Bug con livello accesso Roberto 011 657841 http www.kwebbe.com/cv.htm

PROGRAMMATORE PLC Siemens S5 S7 offresi presso ditta 0338-3472283

RAGAZZA 21ENNE cerca lavoro come segretaria, ben qualifica professionale Office Automation, uso pc e pacchetti applicativi 011-8272795

RAGAZZA 21ENNE cerca lavoro mezza giornata come segretaria conoscenza pc 011 [illegible]

RAGIONIERA 21ENNE specializzazione gestione aziendale, conoscenza Word Excel Power Point 1^esperienza, cerca lavoro zona [illegible] 011 [illegible]54 011-530787

RAGIONIERA 21ENNE attualmente occupata part-time offresi per lavori ufficio o presso studio commercialista 011-4242175

RAGIONIERA 21ENNE cerca lavoro part-time 011 3186841

RAGIONIERA 23ENNE pratica segreteria, archivi, centralino, contabilita, uso pc, valuta proposte Pasti presso zona Lanzo/Borgaro 0347 4333524

RAGIONIERA 24ENNE collaborazione lettura clienti fornitori, 730/770, segreteria uso pc, offresi presso sera ditta 011 9481198

RAGIONIERA 25ENNE laureanda in scienze politiche conoscenza inglese e francese uso PC, esperienza annuale settore commerciale, offresi 011-732015

RAGIONIERA 26ENNE in mobilita [illegible]lita', IVA, clienti/fornitori, adempimenti fiscali, bollettini pagamento [illegible] chiusura mut. [illegible] 7702654

RAGIONIERA 26ENNE pratica prima nota IVA, fatturazione, clienti fornitori, ottima presenza sera ditta, passaggio [illegible] Tel dopo ore 17.30 0338-6122488

RAGIONIERA 26ENNE esperienza contabilita' paghe. Uso PC, offresi presso sera ditta. Possibilmente part-time 011-3580580 0347-8309345

RAGIONIERA 27ENNE esperienza pluriennale contab gen[illegible], IVA, visdin, bilanci, fiscale, offresi part-time presso ditta No studi Sera 011-4010621

RAGIONIERA 42ENNE uso PC, con passaggio diretto, offresi anche come socio Tel dalle ore 12.30/13.30 - dopo le 18.30 011-8973147

RAGIONIERA 20 anni di esperienza, cerca lavoro part-time presso sera azienda ad ufficio 011 [illegible]

RAGIONIERA 20enne con esperienza in settori finanziario e pratica PC Word Excel cerca impiego massima serieta 0347 1451461

RAGIONIERA 20enne 5a 60m Office 97 corso tecnico gestione aziendale commerciale internazionale offresi presso sera ditta 011 3098363

RAGIONIERA 20enne neodiplomata volenterosa bella presenza cerca lavoro in qualita' di impiegata. 011 [illegible]

RAGIONIERA 20enne, pratica segreteria, archivi, centralino, uso PC, offresi solo al pomeriggio presso ditta 011-2054011

RAGIONIERA 22enne diplomata esperienza 1 anno presso studio consulenza lavoro, cerca impiego presso ditta o studio Tel dopo ore 18 011 9906670 0347-5820660

[illegible] 24enne, esperienza biennale uso PC, cerca impiego amministrativo presso azienda No studi Lasciare messaggio 0339-[illegible]

RAGIONIERA 25enne esperienza annuale studi legale buone referenze, 5 anni di diplomadiploma cerca lavoro presso ditta o ufficio 011-505784

RAGIONIERA 25enne, esperienza pluriennale contabile segreteria, AS400, Win 98 Word, Excel, Internet, Remote Banking, offresi 011-9950311

RAGIONIERA 26enne pluriennale esperienza gestione paghe e contributi maturata presso sua precedente azienda propone proposte di lavoro 011 [illegible]

RAGIONIERA 32enne esperienza CO GE IVA prima lavori ufficio conoscenza inglese e pacchetti Microsoft libera subito offresi anche part time 0347 [illegible]

RAGIONIERA 35enne esperienza contabile [illegible] PC, offresi con passaggio diretto 011 [illegible]

RAGIONIERA con esperienza contabile segretaria rapporti con il pubblico, uso PC offresi anche part-time 011-8979583 011 8004524

RAGIONIERA esperta contabilita' e amministrazione aziendale offresi anche part time a ditta in Torino o cintura Sud/Ovest Tel serali 011 351872

[illegible] impiegato programmatore su [illegible]ntualita, esperienza, offresi come segretaria presso ditta/studio in Vanchiglietta o limitrofe 011-4280093 0338-4531717

RAGIONIERA neodiplomata, cerca urgentemente lavoro presso azienda ed ufficio. 011 [illegible]

RAGIONIERA cerca commessa uso programmatore offresi per sviluppo progetto Visual CCIAA. Ufficio [illegible] Tel pasti 0347 5148462

RAGIONIERA programmatore, 24enne Oracle 97, automunita cerca lavoro presso ditta zona Canavese 0347 [illegible]

RAGIONIERA referenziata esperienza Cogne, IVA clienti, fornitori, banche, bilanci, offresi anche part-time Legge 407/90 011-214168

RAGIONIERA 28ENNE prossimo laurea in Economia esperienza lavorativa in corso, di buona conoscenza PC, offresi anche part-time 011-[illegible]

RAGIONIERA 29ENNE esperienza 5 anni gestione ufficio acquisti e vendite magazzino, uso pc, offresi con passaggio diretto 011-7714296

RAGIONIERE PROGRAMMATORE 23enne mille assolo, conoscenza PC, Word, Excel cerca lavoro come impiegato Disponibilita immediata 011-8054025

RAGIONIERE PROGRAMMATORE 18enne mille esami, 80/100, conoscenza Cobol MS Office, francese e inglese, cerca lavoro 011 [illegible]39

RAGIONIERE 21enne presenza serio volenteroso mille esami conoscenza pc, offresi anche come commesso o magazziniere 011 [illegible]84

RAGIONIERE 23enne mille esame, automunito, studente universitario, con esperienza cerca lavoro presso ditta/azienda part time 0339-4513952

RAGIONIERE 24enne esperienza presso ufficio tecnico, offresi presso ditta o studio anche part-time 011-3824138

RAGIONIERE 30enne, esperienza decennale Ce Ge, Ce In, possibilita' mobilita', cerca lavoro presso sera ditta Segretaria 011 4242555

RAGIONIERE contabilita' generale ed industriale, 1^nota, clienti, fornitori, banche, bilanci, nota integrativa, IVA, uso PC offresi 011 2065395

RAGIONIERE diplomando cerca lavoro presso studio commerciale o azienda 011 [illegible]14

RAGIONIERE pensionato ex [illegible] offresi part-time a ditta adempimenti contabili IVA

paghe, contributi, 730, ICI, dichiarazioni, modelli 011-5213126

RAGIONIERE ventennale esperienza fornitori, banche, bilanci, cerca lavoro presso azienda. 011-8313098

RECEPTIONIST diplomata scuola linguistica, ottima inglese, buono francese e spagnolo, recente al collocamento dal '92, offresi. 011-4111229 0347-4047148

RESPONSABILE AMMVA acquisita, Legge 626, esperienza decennale, ottima conoscenza Word, Excel e Internet, offresi presso ditta 011-465719

RESPONSABILE SICUREZZA con pluriennale esperienza settori ipermercati,banche e privati, valuta proposte. Tel. serali 0347-4818087

RESPONSABILE VENDITE Italia estero, con pluriesperienza, francese ed inglese fluenti, e business internazionale, assumo proposte di lavoro 0335/5653954

RESPONSABILE contabile amministrativa, decennale esperienza contabilita', reporting, inglese, francese, cerca impiego pari responsabilita'. 0347-4328475

RESPONSABILE magazzino, automunito, esperienza di 15 anni nel campo, conoscenza perfetta della cmq e revisioni, offresi come impiegato 011-7477326

RESPONSABILE programmazione, produzione, fabbricazione, MRP inglese, esperienza pluriennale offresi a varie 011 786582 0339-3182462

SEGRETARIA 21ENNE diploma magistrale, discreta conoscenza inglese e PC, offresi presso seria ditta, disponibilita' immediata, anche a stipendio modico 011-386299 3541950

SEGRETARIA 43ENNE pratica lavori ufficio, prima nota, contabilita', Windows, Excel, libera subito, offresi a seria ditta, zona Torino, Valle Susa. 011-9311252

SEGRETARIA CENTRALINISTA 24enne cerca lavoro presso ufficio o simili. 0347-5446112

[redacted] rapporti clienti, organizzazione gestione gare appalto, ottima conoscenza Word/Excel, valuta proposte. 0335-7063737

SEGRETARIA DI DIREZIONE commerciale, 30enne, bella presenza, esperienza globale decennale valuta proposte di lavoro anche campo turismo 0347-5360324

SEGRETARIA DIREZIONE 37enne, laureata in lingue tedesco e inglese, 10 anni esperienza, settore commerciale, offresi a seria ditta 0335-216559

SEGRETARIA DIREZIONE inglese fluente, francese, spagnolo, corso di contabilita', uso Word, Excel SAP, esperienza, referenze, offresi 011-281696

SEGRETARIA TELEFONISTA ragazza 24enne con esperienza, cerca lavoro serio 011-9017443

SEGRETARIA 52enne, diplomata in segretaria amministrazione, offresi presso seria ditta o ufficio. No perditempo. Tel. pasti 011-282790

SEGRETARIA 25enne con attestato di addetta ufficio, pratica PC, su programmi Windows 95, Word, Excel, Access Power Point, automunita 011 9180106

SEGRETARIA 27enne russa laureata esperienza, cerca lavoro anche part-time 0347-3049064

SEGRETARIA 28enne autodidatta, con esperienza, ottima presenza, dialettica, offresi anche part-time presso studio medico 0347 9711217

SEGRETARIA 36enne, diplomata, esperienza decennale vendite, passima ordini, lettura zione offresi a ufficio o studio medico part time 0338 4458436

SEGRETARIA 40enne esperienza ufficio estero, offre inglese e francese, conoscenza PC, tedesco e spagnolo, offresi 4/6ore al giorno 0347 0444397

SEGRETARIA amministrativa, ragazza 21enne cerca lavoro anche di altro genere purche' serio Zona Ceriè e dintorni. No perditempo 011-9204656

SEGRETARIA amministrazione, pratica lavori ufficio, ragazza, buona conoscenza PC offresi presso ditta Tel pasti 011-2470784

SEGRETARIA amministrativa 10 anni esperienza lavori vari ufficio, assumo proposte di lavoro Passaggio diretto 0338-4807388

SEGRETARIA centralinista con esperienza pluriennale, automunita cerca lavoro presso seria ditta o autosalone 0347-4660704

SEGRETARIA centralinista 25enne, diplomata qualificata, I-C dattilografia, pratica ufficio, dialettica, automunita, cerca lavoro 011 8813400 011 9757665

SEGRETARIA con discreta esperienza, conoscenze informatiche, offresi presso ditta od ufficio 011-3097828

SEGRETARIA diplomata 31enne, esperienza pluriennale, cerca impiego. Anche qualsiasi mansione d'ufficio. Disponibilita' immediata 011 899/293

SEGRETARIA esperienza lavori ufficio e interprete, uso PC, offresi presso ditta o ufficio 011-3970424

SEGRETARIA impiegata o centralinista 25enne diplomata, esperta uso PC, Excel Word, AutoCad, offresi presso seria ditta o ufficio 0347-0148032

SEGRETARIA impiegata, centralinista, 21enne seria diplomata, uso PC, offresi presso studio legale notarile o ditta in Torino 0348 8160920

SEGRETARIA diplomata lingue moderne, esperienza studi medici, agenzie assicurative, società di servizi, cerca impiego part-time 011-3977/0

SEGRETARIA ragazza 22enne diplomata analista contabile, cerca lavoro anche [redacted] me. Tel mattino 0338 1211082 011 [redacted]17

SEGRETARIA ragazza 28enne, capace uso PC, cerca lavoro. Disponibile anche altre mansioni 0335-5460201

SEGRETARIA ragazza 21enne, diplomata perito aziendale, conoscenza Word, Excel, Access e Power Point, esperienza reception, cerca lavoro. 0329-4047787

SEGRETARIA neodiplomata, buona conoscenza informatica, esperienza 15enniale informatica conoscenza ISO 9000, appartenenza L [redacted] 407/90, [redacted], offresi Tel pasti 011 7071419

SEGRETARIA referenziata, esperta pluriennale, [redacted] serio impiego part-time, anche presso studio medico Tel. pasti 011-7712581

SEGRETARIA signora 31enne, diploma maturità, discr. conosc. inglese/PC, automun., esp. presso uffici, cerca serio impiego Mil pref. 011-4331074 0338-7525547

SEGRETARIA signora 31enne diploma maturità [redacted] inglese e PC, vera esperienza lavorativa, [redacted] Mil preferibile. 0339-4706482

SEGRETARIA signora libera impiego lavorativo, esperienza presso studio medico dentistico, offresi anche part-time. 011-5083587

SEGRETARIA signora rumena 40enne [redacted] permesso di soggiorno, cerca lavoro presso ditta con contatti in Romania Tel pasti serali 011-2480344

SEGRETARIA signorina cerca lavoro [redacted] lettura, prima nota, casse, [redacted] corrispettivi ecc., 0335 [redacted]

SEGRETARIA traduttrice signora rumena 40enne con permesso di soggiorno, cerca lavoro presso ditta per contatti con la Romania 0347 7190566

SEGRETARIA ufficio commerciale, esperta amministrazione, caroselli, provvigioni, uso pc, offresi. 011-705750

SEGRETARIO 28ENNE diplomato pratico lavori ufficio, reception, buona conoscenza francese e inglese pratico PC libero subito, offresi Dopo ore 19 0349-7593317

SEGRETERIA o piccoli lavori ufficio signora volenterosa e seria, cerca impiego presso studio medico o professionale. 011-4274487

SISTEMISTA INFORMATICO pluriennale esperienza, esperto Windows, NT '95/98, Mac, conoscenza architettura Client Server, offresi. 0347-8456659

TECNICO 20ENNE diplomato elettronica e telecomunicazioni, motivatissimo, con esperienza riparazione telefonia cerca lavoro nel settore 011 6054805

TECNICO DI LABORATORIO ed impiegata, chimica laureata 109/110mi 27 anni conoscenza francese inglese PC, libera, offresi 011 3426349

TECNICO DISEGNATORE progettista elettrico, pluriennale esperienza settore automazione, ottima conoscenza AutoCAD 14 2D/3D offresi 011 6125287

TECNICO IMPIANTI meccanotermico maturità scientifica, fluorurazione gas, computer, multilingue, offresi primo impiego Tel serali 011-6197483

TECNICO INFORMATICO pratico hardware e software configurazione, installazione, assistenza plurilingue e creazione siti internet offresi 011-9811870

TECNICO LABORATORIO esperienza ventennale settore metallurgico, offresi presso seria ditta 011-788872

TECNICO MICROBIOLOGICO ragazza con diploma, cerca lavoro Tel pasti 011-2285038

TECNICO apprendista cerca lavoro presso ditta. 011-3978280

TECNICO impianti elettrici ed elettronici, 21enne, molto assiduo, cerca lavoro presso seria azienda anche come operaio o magazziniere 011 8584798

TECNICO specializzato condizionatori auto, lunga esperienza Estero, cerca lavoro causa rientro in Italia 011-7412455 011-754254

TELEMARKETING ESPERTA massima professionalità e serietà offresi presso ditta Anche part time 011 3081239

TRADUTTORE INTERPRETE inglese italiano e viceversa laureato in lingue moderne ventennale esperienza professionale, offresi a ditta 011-6481080

TRADUTTORE PORTOGHESE 21enne madrelingua buona cultura, dinamica volenterosa cerca lavoro Tel pasti serali 011-783645

TRADUTTORE interprete madrelingua tedesco e italiano subito disponibile esperienza estero massima serietà, cerca lavoro 0348-6041041

TRADUTTRICE RUMENA madrelingua, esperienza traduzioni tecniche, commerciale, interpretariato offresi per traduzioni su PC presso ditta 0347 7193771

TRADUTTRICE inglese francese e spagnolo, laureata in lingue offresi presso ditta 011-6614897

TRADUZIONI ed interpretariato, madrelingua russa offresi presso [redacted] ditta 0335-8315167

TRADUZIONI madrelingua francese esperta offresi presso seria società 011 3181377

TRADUZIONI madrelingua inglese australiano diplomato esperienza offresi presso azienda massima precisione e velocita' 011 7718670

VIDEOTERMINALISTA registratrice e impiegata, pratica lavori di ufficio, offresi anche part-time. 0347-8325375

03-4 Operai, addetti, fattorini

[redacted] lavoro come fattorino o [redacted] zia [redacted]

AIUTO ELETTRICISTA 19enne indipendente, automunito con provata esperienza elettrica lavorativa cerca lavoro in zona Carignano e dintorni 011-9834456 0347-0508756

AIUTO-DECORATORE pittore offresi giorni festivi. Tel serali 011-4274479

AIUTO-ELETTRICISTA cerca lavoro anche come operaio generico 0338-3378087

ASSEMBLAGGIO ragazza 28enne cerca lavoro 011-3141428

AUTISTA 24ENNE ex guardia giurata esperienza come guardia del corpo scorta valori, presenza, pat D/K, offresi anche come autista privato 0338-5252016

AUTISTA 40ENNE patente C, veramente pratico negozi nazionali massima serietà, offresi subito presso ditta anche consegne Torino e provincia 0338 5711618

AUTISTA 38ENNE patente D/E, esperienza, pratico autoarticolati, cerca lavoro. Tel pasti 011-7497624

AUTISTA CORRIERE pat C, persona di fiducia, ragazza 29enne offresi presso agenzia o ditta seria No [redacted] 0338-4532574

AUTISTA DI LINEA 24enne patente D, CAP, cerca lavoro presso seria ditta, prima esperienza, possibilita' passaggio diretto 0339-6836849

AUTISTA [redacted] neopensionato referenziato cerca lavoro presso [redacted] 0368-3309429

AUTISTA FATTORINO magazziniere, 40enne, patente D, referenziato, cerca lavoro possibilmente part-time zona Rivoli, Collegno o Avigliana 011-9675666

AUTISTA FATTORINO patente B, pratico Torino e provincia, offresi presso ditta anche part-time. 011-9845257

AUTISTA MAGAZZINIERE 36enne, pratico carico e scarico merci, uso muletto, presso e consegne in Torino e provincia cerca ditta e azienda. 0338-3539872

AUTISTA MAGAZZINIERE diplomato, buona conoscenza Torino e 1^cintura, in possesso di patente C/D, offresi 0349-4833892

AUTISTA PADRONCINO patente B furgone q 10 pratico consegne Torino e 1^cintura cerca lavoro presso seria ditta 0338 7321947

AUTISTA PRIVATO qualificato 40enne persona seria, offresi al mattino fino ore 13 o come accompagnatore disabili, diesa persona Matino 011-4377014

[redacted] SEGRETARIO 39enne, patente B da 14 anni diplomato e laureato, offresi a persone serie 011-3183782 0347-9157736

AUTISTA 31enne motorizzato, con patente C/E, offresi. Tel serali 011-8609113

AUTISTA 26enne, patenti B/C/E, conoscenza inglese, francese, tedesco, cerca lavoro alfatero, libera subito. 01 [redacted]

AUTISTA 33 anni, patente B/E ADR, esperienza bilico, cerca urgentemente lavoro presso [redacted] azienda 011-7719034 0335-5921833

AUTISTA 40enne con esperienza 15ennale su bilici, ribaltabili, cisterna, patenti D/E/K ADR, cerca lavoro presso seria ditta 0338-3625179

AUTISTA 34enne pensionato, pratico Torino e provincia, sano e referenziato, offresi a negozi agenzie e varie Tel pasti 0338-5985179

AUTISTA anni [redacted], patente DE e KD, esperienza scolastica e autobus di linea, cerca lavoro part-time Residente Barriera Milano 011-2473793

AUTISTA autobus, magazziniere, operaio, esperienza [redacted], abilitato somministrazione cibi e bevande al pubblico, offresi. Cuneo e dintorni 011 9241223

AUTISTA automunito, patente B/K, con mezzo proprio, offresi presso ditta 0347-2200272

AUTISTA con Turbo Daily 35.10 centinato, Gran Volume q 15, offresi presso seria ditta per trasporti al pomeriggio. No corrieri 011-9089364

AUTISTA con furgone proprio cerca lavoro per il fine settimana presso ditta. 0338-8721804

AUTISTA con furgone Ducato Maxi, cerca lavoro presso ditta 011-331875 0339-6572252

AUTISTA con furgone Turbo Daily 35 10, offresi per consegna part-time o a tempo pieno No corrieri 0339-8458334

AUTISTA con patente D/E CAP, buona conoscenza lingua francese cerca seria occupazione. No marketing e perditempo 0338-8444817

AUTISTA distegno pratiche uffici amministrativi finanziari, 58enne, patente B, cerca lavoro presso ditta. 0125 757376

AUTISTA falegname, disegnatore [redacted] pensionato 50enne, diplomato disegno, offresi presso ditta 011-9564181

AUTISTA magazziniere, falegname, uomo di fiducia, 52enne, disoccupato piemontese, cerca urgentemente lavoro Massima serietà' 011-7495280

AUTISTA o altre mansioni, ragazzo 30enne, patente C, [redacted] sabato presso ditta 011-3087926

AUTISTA operatore macchine da cantiere, 33enne cerca lavoro Patente C, [redacted] 0347-1599361

AUTISTA patente B pratica locale-nazionale [redacted], puntuale, cerca urgentemente [redacted] 0339-7552855

AUTISTA patente C/D/E/CAP, esperienza magazzino e carrelista, offresi part-time, disponibile [redacted] 011-9807443

AUTISTA patente C/E esperienza con mezzi fino 26q cerca lavoro solo con passaggio diretto, disponibile anche per linea Nord Italia 0124-349280 0339-4462108

AUTISTA patente D/E pratico cantello, offresi presso seria ditta No secondi lavori [redacted]

[redacted] patente C/CAP/B, lunga esperienza, cerca lavoro Mi preferisce libera subito, disposto a viaggiare 011-218653

AUTISTA patente C, E, pu Adr, offresi presso seria ditta, pratico [redacted] e [redacted] 0338-1158340

AUTISTA patente D/E pubblica, 50enne pensionato referenziato, esperienza 30ennale, offresi come tuttofare 011-4527309 [redacted] 920849

AUTISTA persona di fiducia o fattorino, pensionato 50enne cerca lavoro Tel. pasti 011-2480344

AUTISTA portapane, ragazzo 32enne cerca lavoro part-time al mattino. 011-4476812

AUTISTA ragazzi 27-32enni cercano lavoro, uno con patente C 011-2222095

AUTISTA ragazzo 27enne con patente C esperienza, cerca seno lavoro 0368-7274669

AUTISTA stradale 31enne patente C/D/E CAP, 4 lingue parlate, cerca lavoro anche all'Estero 011-9012388

BRACCIANTE AGRICOLO 38enne cerca lavoro presso cooperativa agricola Tel serali 011-345879 0368-7725086

CARPENTIERE SALDATORE pratico automatismi industriali e manutenzione, offresi presso seria ditta 0339 6872971

CARPENTIERE in ferro saldatore, semimetania in alluminio offresi part-time presso ditta 011-8004958

CARRELLISTA abile, magazziniere, 28enne, offresi a seria ditta, anche contratto di formazione, eventuale passaggio diretto. No cooperative. 011-2053594 0347-0827823

COLLAUDATORE MECCANICO esperienza, pratico montaggi, qualifica designatore, offresi a seria ditta. 011-9845257

COLLAUDATORE con esperienza pluriennale di controllo misurazione di precisione e collaudo in genere, riparazione PC, cerca c/o ditta. 011-7398345

COMMESSIONI BANCARIE 25enne cerca lavoro presso azienda Piola 011-905943

Società di Costruzioni in [redacted] sviluppo RICERCA

MAESTRANZE [redacted]

- Muratori, Carpentieri
- Piastrellisti
- Pavimentisti, Palchettisti
- Elettricisti
- Idraulici
- Decoratori

[redacted] CAPICANTIERE

Si richiede esperienza comprovata e referenze. Inviare via fax richiesta di colloquio al n. **011.660.20.20**

UNINDESIN

C.so Massimo d'Azeglio 60 - 10126 Torino

Tel. 011.660.20.13

CONIUGATO 36ENNE cerca [redacted] operaio o altro per inviio. 011-833482 0347-9204246

CUCITRICE MACCHINISTA pratica lingue inglese, 2 sghe e tagliacuci cerca lavoro presso ditta. 011-7723293

DECORATORE TAPPEZZIERE esperto, massima proposta di lavoro nel settore. Tel. dopo ore 18.30 011-2165182

DECORATORE falegnameria, ragazzo rumeno 34enne documenti regolari cerca lavoro, disposto trasferimento 0368 3940536

DECORATORE o altro ragazzo 25enne, esperienza cerca lavoro presso seria ditta 0338-5601403

DECORATORE pluriennale e preparato, [redacted] lavoro presso seria ditta anche [redacted] no 0338-4214111

[redacted]DRATORE [redacted] offresi presso ditta 0339-7130132

DECORATORE tappezziere, esperto, offresi presso ditta anche fuori Torino 0347-4265070

DECORATORI 26ENNE e 28enne, subito disponibili, cer[redacted] presso ditta. Max serieta'. 0339-[redacted]08-8154781

ELETTRICISTA 32ENNE con esperienza di 15 anni, specializzato, con patente C, esaminerebbe proposte di miglioramento. Tel. serali 0335-8403462

ELETTRICISTA 40enne, qualifica elettromeccanico, discreta esperienza civile e manutenzione elettrico impianti industriali, offresi. 011-736775 0347-3058483

ELETTRICISTA 40enne specializzato pettore impianti civili, referenziato, [redacted] sone ditta 011-7072322

ELETTRICISTA 44enne, cerca lavoro presso ditta in Torino Sud, Moncalieri e Nichelino 011-6601309

ELETTRICISTA 52enne, privo di patente di guida, offresi presso ditta. [redacted]

ELETTRICISTA con [redacted] e [redacted], patente B/C/D, offresi come forte esperienziata 0339 4858361

ELETTRICISTA impianti civili pensionato, molto pratico offresi presso ditta 0338-7215368 011-850407

ELETTRICISTA pensionato con buona esperienza professionale [redacted] presso [redacted] ta. 011-7703220

ELETTRICISTA qualificato 30enne somalo con esperienza in impianti civili ed industriali, patente B 5^livello offresi presso ditta 0339-5895469

FALEGNAME esperto, montaggio cucine e mobili di ogni tipo, cerca lavoro presso ditta 011-598858

FALEGNAME ragazzo rumeno, 48 anni, con esperienza cerca lavoro. 0348-5748748 011-5634564

FATTORINO MAGAZZINIERE o altro personale 63enne cerca lavoro 011-8060716

FATTORINO PRATICO della esperienza consegne e magazzino automunito, cerca lavoro in citta o azienda, part-time, preserali e sabato 0338 9133809

FATTORINO cerca lavoro part-time a [redacted] altern 0347-7992448

FATTORINO commissioni e altro lavoro, 58enne pensionato, patente B, offresi a tempo pieno No vendita 011-4114553

FATTORINO [redacted]lavoro pensionato automunito, offresi 011-3087926

FATTORINO o magazziniere signora [redacted] esperienza offresi Tel serali 011-9003014

FATTORINO patente C pubblica, offresi per Torino e/o cintura, anche brevi periodi 011-6472362

FATTORINO pensionato offresi per lavori al pomeriggio, anche part-time 011-8503754

FATTORINO ragazzo molto assolto con patente D/E pu CAP, offresi presso seria ditta 011-4526089

FATTORINO ragazzo 33enne patente B, cerca lavoro part-time al pomeriggio 011-958116

[redacted] ragazza 25enne cerca lavoro presso seria ditta. Pratica settore farmaceutico Tel serali 011-64[redacted]7 011-648115

FOTOGRAFO cerca lavoro mezza giornata presso laboratorio Tel ore 9/11.30 - 18/22 011-3241362

FRESATORE rettificatore 52enne pensionato, cerca lavoro part time 011-6405737

FUOCHISTA 2^grado vapore offresi per conduzione impianti part-time presso ditta. Tel serali 011-4051511

GIARDINIERE 40enne, serio e pratico, offresi part-time e saltuariamente presso vivaio, azienda agricola Tel. serali 011-387308

GIARDINIERE autista, libero dopo ore 16.30, cerca lavoro serio Anche al pomeriggio. 0338-5838210

IDRAULICO 21ENNE qualificato, [redacted] ed. meccanica, cerca lavoro 01[redacted]

IDRAULICO [redacted] piastrellista, molto pratico, cerca lavoro anche part-time presso ditta. 0338-3195700

IDRAULICO lunga esperienza impianti idraulici e riscaldamento autonomo, carpenteria, manutenzione, offresi presso ditta 011-7425853

IDRAULICO saldatore a mano/a, ragazzo rumeno cerca lavoro 0338-8757580

IMBIANCHINO pensionato, offresi presso di[redacted] 0347-4564794

LAVAGISTA AUTO offresi solo sabato e domenica. 011-3241382

LAVAGISTA ragazzo 36enne offresi presso [redacted]. Tel. pasti serali 011-535831

[redacted] 37ENNE autonomo [redacted] luta, valuta proposte serie. Gestione [redacted] umana Roberto [redacted] .http.forwarding.com/cum.htm

MAGAZZINIERE CARRELLISTA esperienza decennale, offresi anche part-time. 011-254443 - 011-4058883 - 0348-7164444

MAGAZZINIERE CARRELLISTA 37enne offresi a ditta, carico[redacted] merci, bolle, disposizione furgone, Torino e limitrofi. Marino [redacted] 011-484495

MAGAZZINIERE FATTORINO 38enne pratico Torino, patente B, cerca lavoro. [redacted] Roberto 0347-4476982

MAGAZZINIERE 27enne, patente, esperienza 5 anni carrelli elevatori, frontali, retrattili e girevoli, oggi impiegato, cerca lavoro. [redacted] 9251095

MAGAZZINIERE 36enne cerca lavoro presso cooperative Tel ore cena 011-345879 0368-7725086

MAGAZZINIERE 40enne, esperienza 20ennale conduzione magazzini, uso PC, carrello elevatore, offresi presso seria ditta. Tel [redacted] 011-8973187

MAGAZZINIERE cameriere o commesso, uso PC, ragazzo 28enne, cerca lavoro part-time 011-8122214

MAGAZZINIERE lavorino o altro, ragazzo 28enne cerca lavoro 011-8080718

MAGAZZINIERE nazionalita' marocchina, cerca lavoro 0338-8566113 011-8120153

MAGAZZINIERE operaio addetto presse, ragazzo 25enne con patente [redacted] presso ditta. 011-783077

MAGAZZINIERE ragazzo 26enne, militare assolto, cerca lavoro purche' serio. 011-7770258

MAGAZZINIERE tuttofare, part-[redacted] ato offresi. No perditempo Tel. pasti 011-282790

MAGAZZINIERE/FATTORINO ragazzo 25enne cerca lavoro presso società'. Pratico settore farmaceutico. Tel. serali 011-8467167 011-648115

MANOVALE O AIUTO decoratore, ragazzo algerino 30enne cerca lavoro presso seria ditta 011-9197874

MANOVALE autista e autoritre parabiera, 50enne con esperienza, cerca lavoro 0347-0367784

MANUTENTORE MECCANICO esperto responsabile offresi pratica macchine utensili, pneumatica e oleodinamica, offresi a seria azienda 0347-4852991

MANUTENTORE elettrico ed idraulico, offresi part-time presso ditta. 0330-424786

MANUTENTORE macchine [redacted] saldatura, 55enne in pensione, [redacted] 011-3171828

MOBILIERE 28ENNE coniugato, ex CTL, 4 anni stesso posto, settore mobili d'arte in Verona, cerca lavoro in azienda artigiana 011-499111

MONTATORE ESPERTO di motori e motoriduttori, cerca lavoro di qualsiasi genere, purche' serio. 011-4373157

MURATORE GENERICO o magazziniere, lavapiatti, ragazzo 27enne cerca lavoro [redacted] 3536878

MURATORE O MANOVALE [redacted] 28enne cerca lavoro [redacted] 011-8801487

MURATORE PIASTRELLISTA habbuccanese offresi presso serio artigiano 011-8108495

MURATORE auto patentato, lavori stradali, rumeno serio 34enne documenti regolari, cerca lavoro, provata esperienza disposto trasferimento 0368 3940636

MURATORE intonacatore, decoratore, italiano, pratico manutenzione, molto volenteroso, offresi presso ditta lavoro subito 011-2482.888

MURATORE manovale uomo russo cerca lavoro 0339-2619783

MURATORE pratica anche carpentiere, cerca lavoro come operaio generico. 0338-3537871

MURATORE specializzato, con esperienza, cerca occupazione presso stabilimenti per lavori di manutenzione 011-2485741 [redacted] 8287905

MURATORE tornitore o collaboratore domestico, ragazza rumena, seria, 23enne, cerca lavoro 0348-7682408

NEOPENSIONATO ex autista italiano di grande azienda, pratico commissioni presso Comolpa, cerca lavoro anche part-time Max serieta 011-646249

OPERAI RUMENI cercano lavoro settore edile, agricolo, pulizie, traslochi etc. Max preserie 011-4371968 0339-5787705

OPERAIA GENERICA e servizio [redacted] 30enne referenziata, offresi con passaggio diretto. Massima serieta'. Tel dopo le ore 20 0339-3093574

OPERAIA [redacted] signora 44enne offresi. 011-6490544

OPERAIA GENERICA ragazza 24enne, automunita, seria e volenterosa, esperienza, cerca lavoro Disposta a turni Zona Cirie e dintorni. 0338-3603369

OPERAIA GENERICA 32enne, offresi a seria ditta 0329-2943232

OPERAIA GENERICA offresi per qualsiasi lavoro presso sena ditta. Conoscenza inglese scritto e parlato 0338-8687387

Mercurio

ARREDAMENTI

VIA CAPUA, 3 (PIAZZA UMBRIA) - TORINO - TEL. 011.47.33.576

CHIUDE

PER CAMBIO GESTIONE

2000 MQ DI ESPOSIZIONE A PREZZI DI STOCK

ULTIMI GIORNI !!!

DOBBIAMO SVUOTARE I LOCALI

CUCINE - SALOTTI - CAMERE - CAMERETTE - INGRESSI

E ANCHE

ELETTRODOMESTICI - HI-FI - ARTICOLI REGALO - LISTE NOZZE

APERTO LA DOMENICA

FINANZIAMENTI AGEVOLATI IN SEDE

RITIRO MOBILI USATI

OPERAIA GENERICA ragazza 22enne cerca lavoro presso ditta. 011-8224324 0339-2844409

OPERAIA [redacted] 24enne [redacted] lavoro presso seria ditta. Disponibile lumi 0347-5446112

OPERAIA ragazza 20enne cerca lavoro 011-673982

OPERAIA ragazza 21enne cerca lavoro presso fabbrica, ditta o impresa di pulizie. Anche come commessa purche' seria. Tel. pasti 011-8171225

OPERAIO 18ENNE cerca qualsiasi tipo di lavoro purche' serio. 0338-8856597

OPERAIO GENERICO 30enne, con esperienza lavorativa stampaggio e montaggio cerca anche altro genere 0347-7162872

OPERAIO GENERICO esperienza azienda pulizie, verniciatura, portiere custode, fonderie alluminio, offresi a serie ditta. 011-4733426

OPERAIO GENERICO offresi 011-4364935

OPERAIO GENERICO offresi per qualsiasi lavoro presso ditta in Torino. 011-6621046

OPERAIO GENERICO [redacted] lituano, disposto ai turni, cerca lavoro d'assaggio diritto Tel pomeriggio o sera. 0347 5756097

OPERAIO GENERICO 18enne offresi presso seria ditta a tempo determinato 011-3291774

OPERAIO GENERICO 26enne, cerca lavoro presso ditta o fabbrica in qualsiasi settore. Anche come saldatore 011-6636472

OPERAIO GENERICO offresi presso affermata azienda 011-3855375

OPERAIO GENERICO 43enne celibe, diplomato B, offresi presso seria ditta. Tel pasti 011-9018210

OPERAIO GENERICO senza patente offresi presso seria ditta 011-4035298

OPERAIO MAGAZZINIERE ragazzo extracomunitario del Bangladesh, cerca serio lavoro, duraturo, presso ditta o fabbrica 011-4366822 0339-4280365

OPERAIO MAGAZZINIERE ragazzo extracomunitario del Bangladesh cerca lavoro serio e duraturo presso ditta o fabbrica 011-8507/51

OPERAIO PIASTRELLISTA marmo e graniglia, lavori interni, esperienza decennale, cerca lavoro 0348-7533521

OPERAIO 27enne coniugato, cerca lavoro presso ditta. Anche part-time o tempo determinato. 011-351037

OPERAIO 4° livello con esperienza ventennale cerca lavoro presso ditta azienda o altro. No cooperative. Iscritta lista di mobilità 011-7793867 0347-8410677

OPERAIO ragazzo 27enne automunito, esperienza 10 anni nel settore montaggio mobili per ufficio, cerca lavoro presso seria ditta No perditempo 0338-9788852

OPERAIO ragazzo 37enne volenteroso, esperienza 18 anni in fabbrica, cerca lavoro Tel. serali 011-2598878

OPERAIO uomo 36enne, offresi presso ditta di installazioni Tel serali 011-345879 0368-7775088

OPERATORE MACCHINE movimento terra 35enne con esperienza pluriennale cerca lavoro presso seria ditta. Tel. serali 011-9970143

OPERATORE presso meccaniche, 52enne capacita' di progett. e costruzione cabine insonoriz., cerca lavoro presso ditta. Parla anche fr. 011-4054246

PADRONCINO cerca lavoro presso ditta 0347-4272001

PADRONCINO con furgone nuovo VW Gran Volume portata utile q 15, offresi presso ditta debitamente mesi 0338-9612301

PADRONCINO con furgone frigo cerca lavoro presso ditta o mensa dalle ore 8.30 alle ore 14.30 0339-3500780

PELLICCIAIA 4° livello signora [redacted] tab pellicceria offresi presso ditta o laboratorio anche come commessa abbigliamento o altro 011-7071253

PERSONA [redacted] **FIDUCIA** per commissioni donna 36enne offresi a persona bisognosa 0347-4293591

PUBBETTATRICE pratica, ragazza 27enne offresi anche part-time campo tessile o come commessa settimana presso negozio no con domeni 011-2217367

PULIZIE presso imprese cerca lavori 0335-[redacted]

RAGAZZA 20ENNE seria e volenterosa, con esperienza pulizia scale cerca urgentemente lavoro presso ditta impresa di pulizie o altro 011-227744 0338-4094979

RAGAZZA 32ENNE referenziatissima offresi presso impresa o per pulizia uffici 011-334053

RAGAZZA VOLENTEROSA cerca lavoro serio come apprendista, pratica macchine cucire industriale. Tel. serali 011-733575 Lasciare messaggio 0329-1052925

RAGAZZO STRANIERO offresi come lavapiatti specializzato o aiutoc [redacted]

RESPONSABILE LOGISTICA esperienza 15 anni esperto negozio vendita e assistenza clienti disponibile subito offresi anche part time 011-90149[illegible]

RETTIFICATORE automatico 5° livello decennali esperienza ad interni, cerca lavoro con passaggio diretto 011-9504526

SALDATORE SU PUNTATRICI grande esperienza cerca lavori come responsabile, capofficina o semplice addetto 011-8950737 0368-7147358 011-2819042

SALDATORE 28enne [redacted] cerca lavoro presso seria ditta 0339-5270051

SALDATORE [redacted] e carpentiere ramano cerca lavoro presso ditta Tel serali 011-8601487 0339-8757560

SALDATORE con pennello Pbasico, [redacted] lavoro 0338-3458261

SANTA MODELLISTA laureata, cerca lavoro, solo se veramente interessati 0347-0364864

SORVEGLIANTE 31enne disponibile anche come magazziniere od pulizie, offresi presso seria azienda, preferibilmente zona Torino Nord 011-2050819

STAMPAGGIO MATERIE plastiche e ferro, ragazzo 32enne referenziato, offresi presso ditta, disponibile a turni 0338-2935078

STAMPAGGIO ragazzo straniero 26enne, con esperienza cerca lavoro presso ditta 0338-3424957

TAGLIO E CUCITO ragazza extracomunitaria del Bangladesh cerca lavoro presso sartoria 0339-3436355

TERMOIDRAULICO 28enne qualificato, esperienza triennale, cerca seria ditta. Disponibile trasferte. 011-8871735

TORNITORE 4° livello, cerca lavoro con passaggio diretto 011-3296585

TORNITORE cerca lavoro part-time Esperienza su C N Tel serali 011-4242204

TORNITORE qualificato, offresi presso ditta a tempo pieno o part-time. 0347-8822884

03/5 Addetti pubblici esercizi

30ENNE esperienza settore moda, offresi come commessa Conoscenza lingue straniere Solo se interessate 0347-0154984

ADDETTA GIOCO LOTTO ragazza 25enne, bella presenza, con esperienza, libro subito offresi presso ricevitoria 011-503036

ADDETTA SERVIZI MENSA ragazza referenziata 30enne cerca lavoro con passaggio diretto Massima serieta' no perditempo Tel pasti 0339 3393574

AIUTANTE AL MERCATO ortofrutticolo, autotrasportatore ed ambulante di frutta e verdura con patente B, cerca lavoro 011-878842 0349 7800658

AIUTANTE AL MERCATO ortofrutticolo, autotrasportatore ed ambulante di frutta e verdura con patente B, cerca lavoro 011-878842 0349 7800658

AIUTANTE CUOCA anche part-time offresi 0347-1175251

AIUTO CUCINA esperto anche su primi piatti, offresi presso servizio [redacted], bar o al tavolo 0347-7162872

AIUTO CUCINA signora piemontese 50enne, seria e volenterosa cerca lavoro presso ristorante, bar, cercasi 0347-1328447

AIUTO CUOCO diplomato scuola alberghiera, con esperienza, offresi fisso o stagionale. 0347-2378558

AIUTO CUOCO e baby-sitter, lavori domestici, coppia referenziata, offresi [redacted]

[redacted] CUOCO ragazzo [redacted] con esperienza cerca lavoro anche di altro genere 0338 9074636

AIUTO LAVAPIATTI aiuto cuoco o aiuto cameriere, offresi solo la domenica. 011-3241382

AIUTO PASTICCERE ragazza 20enne cerca lavoro 011-673982

AUTISTA patente K/D offresi come [redacted] e pratica di guida. Massima serieta 0338-8723411

BANCONISTA esperta cerca impiego presso gastronomia o rosticceria, part-time Massima serieta' 0338-1567848

BARISTA TRAMEZZINISTA o [redacted] purche' serio, ragazza di bella presenza, cerca lavoro 0339-2145452

BARISTA [redacted] con massima esperienza offresi per extra presso pizzeria o bar, sabato e domenica 011-5624475

BARISTA apprendista 18enne, [redacted] lavoro a orario diurno, massimo fino ore 20 Libero dal primi di novembre [redacted] pasti 011-3193782

BARISTA con esperienza di 6 anni, 21enne, cerca lavoro in regione presso bar Tel dalle 12.30 alle 13.30 011-2162874

BARISTA ragazza 20enne seria e volenterosa, cerca lavori 2 volte la settimana presso bar, possibilmente in Barriera Di Milano 011-8002743

BARISTA ragazza 28enne, cerca [redacted] presso bar serio. Esperienza decennale 0339-4400389

BARISTA ragazza 30enne [redacted] esperienza nel settore offresi presso locale Chiusura serale e domenicale 011-3855593 0347 4406463

BARISTA ragazza 18enne 1° impiego no esperienza. offresi 0347-7931355

BARISTA tramezzinista ragazza pratica bar cerca lavoro 011 8632668

BARMAN esperienza venticinque, caffetteria e pasticceria offresi Possibilita' inquadramento con sgravi fiscali Massima serieta' 011-4032207 0347 7685214

CAMERIERA ragazza cerca lavoro serale, solo venerdi' sabato e domenica, presso birreria o pizzeria 011 5213182

CAMERIERA signora conoscenza inglese di lieu presso esercizio pubblico Disponibile anche come coll o baby sitter 011-500945

CAMERIERE BARISTA gelataio, ragazzo 23enne, esperto anche inesperienziato, cerca lavoro Chivasso di Torv 0347 5037548

CAMERIERE buona presenza offresi per sera, solo martino 011-9533035 [redacted] 011 4733217

CAMERIERE con vasta esperienza nel campo alberghiero offresi come extra solo il sabato e pranzo e la domenica tutto il giorno [redacted] 7535093

[redacted] ra tiziana, pomeriggio pratico [redacted] bergere, trattoria offresi anche part-time 0368-419917

CAMERIERE o portinaio, 42enne referenziato, conoscenza lingue, offresi presso hotel o altro in Torino. 011-326877

CAMERIERE ragazzo 27enne, cerca lavori part-time presso ristorante in Torino centro e zona limitrofe 0338-1342158

CAMERIERI baby-sitter, 4 ragazze ed un ragazzo di 19/20 anni, cercano lavoro per la sera, con esperienza, offresi fisso o stagionale. 0347-2378558

AIUTO CUOCO e baby-sitter, lavori domestici, coppia referenziata, offresi [redacted]

[redacted] CUOCO ragazzo [redacted] con esperienza cerca lavoro anche di altro genere 0338 9074636

AIUTO LAVAPIATTI aiuto cuoco o aiuto cameriere, offresi solo la domenica. 011-3241382

AIUTO PASTICCERE ragazza 20enne cerca lavoro 011-673982

AUTISTA patente K/D offresi come [redacted] e pratica di guida. Massima serieta 0338-8723411

BANCONISTA esperta cerca impiego presso gastronomia o rosticceria, part-time Massima serieta' 0338-1567848

BARISTA TRAMEZZINISTA o [redacted] purche' serio, ragazza di bella presenza, cerca lavoro 0339-2145452

BARISTA [redacted] con massima esperienza offresi per extra presso pizzeria o bar, sabato e domenica 011-5624475

BARISTA apprendista 18enne, [redacted] lavoro a orario diurno, massimo fino ore 20 Libero dal primi di novembre [redacted] pasti 011-3193782

BARISTA con esperienza di 6 anni, 21enne, cerca lavoro in regione presso bar Tel dalle 12.30 alle 13.30 011-2162874

BARISTA ragazza 20enne seria e volenterosa, cerca lavori 2 volte la settimana presso bar, possibilmente in Barriera Di Milano 011-8002743

BARISTA ragazza 28enne, cerca [redacted] presso bar serio. Esperienza decennale 0339-4400389

BARISTA ragazza 30enne [redacted] esperienza nel settore offresi presso locale Chiusura serale e domenicale 011-3855593 0347 4406463

BARISTA ragazza 18enne 1° impiego no esperienza. offresi 0347-7931355

BARISTA tramezzinista ragazza pratica bar cerca lavoro 011 8632668

BARMAN esperienza venticinque, caffetteria e pasticceria offresi Possibilita' inquadramento con sgravi fiscali Massima serieta' 011-4032207 0347 7685214

CAMERIERA ragazza cerca lavoro serale, solo venerdi' sabato e domenica, presso birreria o pizzeria 011 5213182

CAMERIERA signora conoscenza inglese di lieu presso esercizio pubblico Disponibile anche come coll o baby sitter 011-500945

CAMERIERE BARISTA gelataio, ragazzo 23enne, esperto anche inesperienziato, cerca lavoro Chivasso di Torv 0347 5037548

CAMERIERE buona presenza offresi per sera, solo martino 011-9533035 [redacted] 011 4733217

CAMERIERE con vasta esperienza nel campo alberghiero offresi come extra solo il sabato e pranzo e la domenica tutto il giorno [redacted] 7535093

[redacted] ra tiziana, pomeriggio pratico [redacted] bergere, trattoria offresi anche part-time 0368-419917

CAMERIERE o portinaio, 42enne referenziato, conoscenza lingue, offresi presso hotel o altro in Torino. 011-326877

CAMERIERE ragazzo 27enne, cerca lavori part-time presso ristorante in Torino centro e zona limitrofe 0338-1342158

CAMERIERI baby-sitter, 4 ragazze ed un ragazzo di 19/20 anni, cercano lavoro per la sera, con esperienza, offresi fisso o stagionale. 0347-2378558

[redacted] tariana di [redacted] in Torino e provincia 0335-8973184

CANTANTE TASTIERISTA musica leggera, italiana e straniera, strumentazione propria, possibilita' tastiera offresi presso locale 0338-3284192

CANTAUTORE CABARETTISTA repertorio molto originale, offresi presso locale. 0338-5754951

CASSIERA COMMESSA ragazza 28enne, diplomata, inglese e francese, cerca lavoro presso supermercato o negozio, esperienza pariata'. Mattino o serali 011-8982105

[redacted] commessa o altro, gia' [redacted] settore, signora referenziata, cerca lavoro qualsiasi purche' serio. 011-6274481

CASSIERA/COMMESSA signora 43enne giornaliera in titolare di negozio, predisposizione contatto pubblico, offresi part time in Torino. 011-4500184

CHEF CUCINA altamente referenziato, lunga esperienza hotel, ristoranti, esamina proposte di lavoro 011-9034283

CHEF DI CUCINA pensionato, attivo offresi part time mattino-sera, presso ristorante tipico no pizzeria in Torino e dintorni 011-3848242

CHEF 3° livello, libero da dicembre, disposto trasferirsi, offresi con cucina piemontese e valdostana, internazionale 011-4274503

COMMESSA 20ENNE con attestato di esperienza [redacted] solarium, profumeria od altro, purche' serio. 0338-3240180

COMMESSA 32ENNE offresi presso [redacted] negozio 011-6054875

COMMESSA 36ENNE bella presenza, referenziata, decennale esperienza settore profumeria ed abbigliamento, offresi anche disponibile immediata 0347-2983417

COMMESSA BANCONISTA o altro ragazza 22enne, diplomata in ragioneria, cerca lavoro 011-8224324

COMMESSA CASSIERA 24enne cerca lavoro presso supermercato o negozio 0347-5446112

[redacted]A CASSIERA 25enne diplomata, esperienza automunita, offresi presso tabaccheria, panetteria, 2 anni Collocamento, zone Torino, Asti e dintorni 011-8980093 0338-4531212

COMMESSA O CASSIERA signora 50enne con esperienza, cerca lavoro presso negozio o locale pubblico. No perditempo [redacted] 3059414

COMMESSA 24enne, esperienza commercio estero, conoscenza inglese, francese, PC, cerca lavoro. No marketing Tel dopo ore 12.30 011-2621374

COMMESSA 34enne, diplomata ragioneria, esperienza, automunita, referenziata, cerca lavoro anche part-time 0338-5252018

COMMESSA 25enne, esperienza 3 anni presso supermercato, disponibilita immediata, offresi. No perditempo 011-8998214

COMMESSA diplomata 25enne, esperienza biennale, 5 anni collocamento, offresi presso supermercato o negozio. 011-5057/64

COMMESSA diplomata esperienza contatto con il pubblico promotrice e vendita, cerca lavoro [redacted] zzelli 011-7714319

COMMESSA ragazza 22enne cerca lavoro presso qualsiasi negozio anche part-time 011-2485104

[redacted] ragazza 20enne [redacted] lavoro 011-673982

COMMESSA ragazza 28enne, pluriennale esperienza vari settori centro commerciale, bella presenza, cerca lavoro anche part time 011-2671153

[redacted] ragazza diplomata ragioniera, [redacted] lavoro anche [redacted] impegata 011-256422

COMMESSA ragazza 21enne offresi part-time presso supermercato Tel dopo ore 20 011-836431

COMMESSA ragazza bella presenza, volenterosa, con piccola esperienza settore abbigliamento, cerca lavoro 0347 5782085

COMMESSA ragazza con esperienza pizza al taglio, bar, tabaccaio, edicola, cartoleria, lotto, cerca lavoro part time [redacted] 6952189

COMMESSA [redacted] 21enne automunita, cerca lavoro in Rivoli e dintorni 011-9540929

COMMESSA ragioniera 34enne con pluriennale esperienza contabilita e di commessa, cerca lavoro. 011-4529360

COMMESSA signora 27enne diplomata e con esperienza anche lavori d'ufficio, cerca lavoro 0328-2225271

COMMESSA signora 31enne con precedente esperienza, offresi part-time presso negozio No settore alimentare, no mercato Tel pasti 011-387306

COMMESSA signora di bella presenza 38enne esperienza decennale settore abbigliamento cerca lavoro 0121-417883 0349 7731841

COMMESSA/IMPIEGATA ragazza 22enne, conoscenza PC, lavori ufficio, cerca lavoro anche part-time 011 9425408

COMMESSO cameriere o magazziniere, [redacted] PC, ragazzo 29enne, cerca lavoro part-time 011 8122744

[redacted] ragazzo 24enne di bella presenza, cerca lavoro presso boutique [redacted] vita' 0328-2181666

COMMESSO referenziato, con buone nozioni musicali, offresi presso negozio o magazzino musicale 011-748948

COMMESSO/BARISTA sicurezza, custode 32enne con referenze controllabili, libero dal pomeriggio cerca lavoro part-time. [redacted] 6366449

CONDUTTORE NEGOZ[redacted] e rallmato bella presenza, esperto rapporti con il pubblico, offresi anche part-time zona centro 011-8982082

CONFEZIONATRICE e commessa pasticceria, signora automunita offresi anche part-time. Disponibile anche solo periodo Natalizio 011-3199743

COPPIA offresi per stagione invernale presso albergo di montagna Lui praticissimo ristorante e bar, lei reception e altre mansioni. 0348-4411539

CUOCO 27ENNE diplomato scuola alberghiera, esperienza Italia ed estero, cerca lavoro fisso o stagionale Disponibile trasferimento. 011-9951637

CUOCO 36ENNE cerca lavoro in Torino e prima cintura. 0338-9723996

CUOCO 50ENNE cucina internazionale, nazionale, mannara, offresi presso ristorante od albergo in Torino, stagione invernale in montagna. 011-332782

CUOCO CHEF cerca lavoro in Torino presso ristorante 011-799840

CUOCO 30ennale esperienza, offresi a bar, circolo, mensa, dal lunedi' al venerdi', zona nord. 011-2206758

CUOCO 38enne, 4° livello, cerca lavoro anche come aiutante, in Torino o stagionale in montagna 011-2240916

CUOCO 57enne offresi per 4/5 ore al giorno, anche presso bar. 011-540381

CUOCO cerca lavoro presso ristorante o pizzeria. Solo serale Tel. dopo ore 15.00 011-[redacted]

CUOCO chef cucina, professionista, offresi stagionale Tel.pasti 011-8271472

CUOCO con 30 anni di esperienza, libero subito offresi Tel. pasti 011-8172946

CUOCO con esperienza cerca lavoro presso ristorante in Torino. 011-8506941

CUOCO con esperienza di cucina indo alla cerca buona opportunita di lavoro 0347-0415684

CUOCO con esperienza cerca lavoro sono presso ristorante, pizzeria bene anche stagionale. 011-593878

CUOCO con esperienza pluriennale pratico cucina nazionale e internazionale offresi presso ristorante o hotel grazie serieta 011-7770381

CUOCO pratico cucina internazionale, esperienza pluriennale, offresi per estate, serali week-end periodo Capodanno vacanze natalizie, anche fuori Torino. 011-8640587

CUOCO pratico ristorante pizzeria bmeria cerca lavoro 0335-4782920

CUOCO pratica, con esperienza anche in cucina macrobiotica, cerca lavoro serio, libero subito 0347-1217890

CUOCO pratico, referenziato, offresi anche per stagione invernale. 0347-4843712

CUOCO pratico con esperienza offresi per serio lavoro. 011-4364933

CUOCO ragazzo 30enne, offresi in orario serale, sabato e domenica. 011-8507181 0338-7711803

CUOCO responsabile, esperienza ultraventennale in locali di buon livello, offresi. Libero subito. Massima professionalita 011-5214081

CUOCO responsabile lunga esperienza cucina mediterranea, pesce marinara, offresi presso ristorante del venerdi alla domenica Libero subito 011 5172534 0339-5353329

CUOCO responsabile, completo, offresi a sera ristorazione collettiva, self-service Tel. dopo le 14 011-7412037

DUO [redacted]ALE musica leggera italiana e straniera dal 1960 ad oggi, strumentazione propria, possibilita' karaoke, cerca lavoro presso locale. 011-8979137 0339-2020105

DUO/TRIO MUSICALE offresi presso locale per serate musicali, balli, giochi, liceri e Capodanno 011-9980523

ESTETISTA pratica tecnica massaggi californiani, shiatsu, rilassanti, cerca lavoro presso centro estetico 0339-8528316 0347-3361847

ESTETISTA uomo, con qualifica ed abilitazione professionale, offresi per direzione tecnica 011-8477383

EX TITOLARE RISTORANTE bar disponibile viene marsiglia, offresi ad albergo di montagna per stagione invernale 0348-4411539

GENERICO DI CUCINA esperto offresi solo al mattino 011-9533035 serali 011 4733217

ISTRUTTORE BALLO GAMBA brasiliano 21enne cerca lavoro solo presso palestre 011-783845

LAVAPIATTI aiuto cuoco, ragazzo straniero 32enne, cerca lavoro presso ristorante, pizzeria o bar Massima serieta' 0339-4138736

LAVAPIATTI automunita, anche presso cal[redacted] ragazza cerca lavoro in Torino purche' [redacted], possibilmente part-time 011-4361258

LAVAPIATTI custode domestico ragazzo 28enne cerca lavoro Massima serieta' e massimo impegno 0347-0185714

LAVAPIATTI persona capace, offresi 0339-7111143

LAVAPIATTI giovane offresi giorni festivi Tel serali 011-4374478

LAVAPIATTI o marocchino cerca lavoro 011-4115715

LAVAPIATTI offresi 0338-1190317 011-6502852

LAVAPIATTI pratico cerca lavoro in ristorante Zona Rivoli e dintorni. 011-9574796

LAVAPIATTI ragazza straniera cerca lavoro presso ristorante pizzeria o bar Massima serieta' 0339-4138736

LAVAPIATTI ragazzo 20enne cerca lavoro all'Estero purche' serio [redacted]023084

LAVAPIATTI/AIUTOCUOCO ragazzo extracomunitario del Bangladesh cerca lavoro 011-854751

MACELLAIO esperto, disposto a qualunque mansione ultime referenze, esperienza 15 anni cerca lavoro 011-346092 0339 7071986

MACELLAIO esperto, offresi 3/4 pomeriggio alla settimana ad ore 0347-8307251

MAITRE SOMMELIER esperto [redacted] valida proposta di lavoro pre[redacted] rante 0339-8578196

MASSAGGIATORE 35enne, referenziatissimo massaggi orientali e tecniche shiatsu, cerca lavoro presso istituti estetici 0347-[redacted]

MASSAGGIATORE 50enne, esperto, offresi part-time a palestra o istituto privato 011-4371898

MASSAGGIATORE con esperienza nel massaggio sportivo e nelle tecniche rilassanti, cerca lavoro presso istituto di bellezza. 0338-8284474

[redacted] diplomato esperto in massaggio estetico e pratic[redacted] part-time presso palestra o centro ginnico 0338-2811165

MASSAGGIATORE esperto tecniche curative, rilassanti, estetiche, shiatsu, diplomato ISEF, offresi a centro estetico o palestra Seriata'. 0339-4856458

MASSAGGIATORE offresi presso istituto e palestra. Tel serali 0347-[redacted]

MASSAGGIATORE shiatsu californiano, offresi presso centro benessere o [redacted] Tel [redacted] 13/14 - [redacted] 011-8998170

MASSAGGIATRICE estetista cerca lavoro presso centro estetico. Tel. da lunedi' a venerdi' ore 9/16 [redacted] e sabato ore 9/17 01[redacted]

MASSAGGIATRICE cubana, [redacted] offresi presso istituto di bellezza. Tel da lunedi' a venerdi' ore 9/16.30 e sabato ore 9/17 [redacted] 8409989

MASSAGGIATRICE massaggi rilassanti, sportivi e bioenergetici offresi presso centro estetico e sportivo 0338-[redacted]

OPERATRICE SHIATSU massaggiatrice terapeutica, sportivo rilassologia plantare, chinesiterapia, offresi a palestre o centro d'estetica. 011-7182521

PASTICCERE QUALIFICATO ragazzo 19enne con minima esperienza, cerca lavoro presso pasticceria come aiuto [redacted]ocuoco Tel serali 011-264764

PASTICCHERE apprendista od aiutocuoco, ragazza 23enne seria e volenterosa cerca lavoro. 011-2204195

PASTICCIERE operaio 52enne cerca lavoro presso laboratorio o fabbrica di pasticceria, ma privata 011-7496390

PENSIONATA mezza era offresi part time studio medico o commerciale, anche solo periodo natalizio, lunga esperienza Tel. pasti 011-5683832

PETTINATRICE signora 43enne, con attestato, offresi per tintura, frizioni e pulizie. Solo Torino Sud, Moncalieri e Nichelino. 011-8801338

PIZZAIOLO PINTO cerca lavoro fisso o stagionale Massima serieta', libero subito. 011-2473249 0348-8921601

PIZZAIOLO con lunga esperienza forno a legna ed elettrico, libero subito, offresi in Torino 011-329877

PIZZAIOLO e aiuto pizzaiolo, esperto, cerca lavoro fisso o stagionale 0338-4308880

PIZZAIOLO pratico forno a legna, cerca lavoro. 011-7715867 0347-0311263 - 011-4399609

PIZZAIOLO pratico forno a legna cerca lavoro. 0338-8144646

PIZZAIOLO pratico, offresi presso ristorante o pizzeria. 0347-4679581

PIZZAIOLO pratico forno a legna, 10 anni di esperienza, cerca lavoro stagionale in Torino. 0339-7734261 011-307706

[redacted] D'ALBERGO barman, esperto 42enne, conoscenza lingue, valuta proposte di lavoro presso hotel in Torino e provincia. 011-6693286

PR offresi presso locale 0347-8801261

PRATICA SUPERMERCATO signora referenziata [redacted] cerca lavoro anche part-time 011-6274481

PROMOTER addetta vendita, 34enne, esperienza triennale, offresi per mansione analoga. Anche settore elettrodomestici. 0339-8773878

QUALIASIA LAVORO ragazzo 17enne molto volenteroso, cerca purche' serio 011-837449

RAGAZZO 27ENNE cerca lavoro presso supermercato in centro e zona limitrofa 0338-1342158

RAGAZZO 33ENNE esperto gel[redacted] nere, barista, cerca lavoro di sera [redacted] sabato 0347-5037548

[redacted] PUMENTO con documenti a posto, referenziato, cerca lavoro come commesso o custode albergo 0339-7789794

RECEPTION signora ottimo inglese, buon francese, conoscenza PC, offresi per stagione invernale presso albergo di montagna 0349-5735471

RESTAURATRICE MOBILI 26enne diplomata corso restauro, cerca lavoro presso laboratorio, part-time, anche apprendistato 011-844609

RISTORAZIONE ragazzo 25enne, referenziato, cerca lavoro nel settore Tel. Andrea 0338-8323487

SIGNORA 43ENNE esperta settore abbigliamento scritta Rec commercializzazione alimentari-bevande offresi come commessa o preparatrice vendita 0338-5483304

STIRATRICE con 20 anni di esperienza cerca lavoro presso lavanderia o privati zona Torino Sud o Moncalieri 011-6088651

STIRATRICE pratica cerca lavoro presso lavanderia possibilmente al pomeriggio 0338-4931184

TASTIERISTA cerca lavoro presso negozio o casa musicale. 011-748948

TASTIERISTA offresi per serate, veglioni, presso locali. Prezzi modici Tel. dopo ore 21 011-8504926

TRAMEZZINISTA ESPERTO per sala e cucina, barman, valuta sono proposte in Torino e Provincia. Esperienza e referenze 0349-3418598

TRIO di intrattenimento musicale, cerca lavoro presso locale. 011-3820558 0347-0067079

VENDITA PROFUMI esperta offresi presso serio esercizio Massima serieta' 011-9111426

VENDITORE esperto acquisti e vendite materiale d'arte, studio e realizzazioni di ambiente ed interni, offresi presso negozio Biliardo 011-8982082

servizi finanziari e generali

tuttoaffari

70 FINANZIARI
offerta/domanda

70/2 Assicurazioni

Agenzia Generale di Torino Tesoriera *seleziona* giovane dinamico/a diplomato/laureato cui affidare la gestione di [redacted]. *Offre:* formazione, affiancamento, crescita professionale. **Tel. 011.740.050**

70/7 Finanziamenti prestiti

PRESTITO contro rimborso a L. 500.000 al mese. 0347-0119367

SOLDI?
C.S.I.
Consulenze Finanziarie
risolve ogni tuo problema
VELOCEMENTE
per qualsiasi importo,
OVUNQUE
FINANZIAMENTI
MUTUI
FIDEJUSSIONI
erogazioni [redacted]
in € uro
telefona [redacted]
0458303121

FINANZIAMENTI
a tutti i dipendenti
con cessione del quinto
già in corso
[redacted] pignoramenti
e altri finanziamenti
MUTUI 1° e 2° CASA
TASSO 2,99%

71 GENERALI
offerta/domanda

71/5 Consulenti vari

ARCHITETTO esperto per una consulenza di ristrutturazione. 011-8981188

71/6 Pompe funebri

un FUNERALE PUO' COSTARE DI MENO
In tutti gli Ospedali e Cliniche di Torino e Provincia vincoli nella scelta dell'impresa: I FAMILIARI SONO LIBERI NELLA SCELTA!
DUE RICERCATE SOLUZIONI a COSTO FISSO per TORINO e PROVINCIA
FUNERALE CLASSICO L. 2.300.000
FUNERALE DI LUSSO L. 3.900.000
ONORANZE FUNEBRI
IL [redacted]
CHIAMA GRATIS [redacted] 24 ORE SU 24
Servizi domiciliari ed ospedalieri nazionali ed internazionali
disbrigo di tutte le pratiche - vestizioni
autofunebri Mercedes classe lusso

71/7 Scuole, lezioni private

ACQUARELLO disegno, pittura ad olio, pittura figurativa impartisce lezioni singole o di gruppo 011-3177853

ALGEBRA GEOMETRIA trigonometria, insegnante con pluriennale esperienza, disponibile per lezioni accurate e personalizzate. 011-727479 0347-4309752

[redacted] MATEMATICA insegnante impartisce lezioni scuole medie e biennio superiori e inglese anche alunni medie in tutte le materie 011-3090917

ALGEBRA analisi logica e tutte le materie, maestro elementare impartisce lezioni a bambini scuole elementari e medie inferiori. 011-3479415

AMMINISTRAZIONE ragioneria tecnica, francese, inglese, matematica, accuratamente impartisco lezioni 011-3833077

ANALISI MATEMATICA impartisco lezioni per studenti universitari di biologia, farmacia, agraria, ingegneria, architettura ed economia. 0339-6528203

ANALISI geometria, statistica, fisica, chimica ed altre, a livello universitario, neolaureato ed esperto impartisce accurate lezioni 011-5647457 011-4336790

ASSISTENZA CEPU per 3 [redacted] oppure assistenza Ipsh, vendo contratto scontato del 50%. Tel ore 11/16 0338-7249514

BALLO maestro diplomato ANMB, referenze, da pochi mesi residente a Torino, offresi per lezioni presso scuole, circoli, associazioni. 0347-4714065

BATTERIA insegnante con esperienza 15ennale ottimo professionale. Impartisce lezioni 011-748287

CHIMICA generale, organica, inorganica, laureata con esperienza, impartisce lezioni anche esami di maturità a studenti superiori. 011-3096328

CHITARRA CLASSICA jazz, con laurea e solfeggio, maestro impartisce lezioni a bambini e adulti. L 20 000 orarie 0338-4846208

CHITARRA CLASSICA ritmica, rock, heavy metal, chitarrista impartisce lezioni 011-6811674 0339-4990566

CHITARRA CLASSICA e moderna, teoria, solfeggio, accompagnamento, studentessa impartisce lezioni. 011-3177853

CHITARRA [redacted], teoria, solfeggio, chitarrista diplomato impartisce lezioni a livello amatoriale e professionale 011-343419

CHITARRA impartisco lezioni in cambio di lezioni di inglese Tel pasti 011-375885

CHITARRA lezioni individuali, tecnica, improvvisazione, armonia, arrangiamento, metodo didattico con tablatura, trascrizione brani 0339-4623786

CHITARRA studente universitario impartisce lezioni in zona Santena Tse. Prezzi modici, massima serietà 011-8012485

COSTRUZIONI TOPOGRAFIA esame, tecnologia delle costruzioni, professionista esegue accurate lezioni 0347-2523908

COSTRUZIONI topografia, estimo, tecnologia delle costruzioni impartisco lezioni private 011-885918

COSTRUZIONI topografia, estimo, matematica, fisica, chimica, disegno, ingegnere impartisce lezioni a studenti delle scuole medie superiori Prezzi modici 011-4365184 0338-9030802

DIRITTO ECONOMIA diploma di cattedra presso Liceo impartisce lezioni Tel pasti 011-5611194

DIRITTO ITALIANO matematica, universitario impartisce lezioni 011-3096000

DIRITTO laureata 108/110, vasta esperienza, impartisce accurate lezioni anche preparazione esami universitari di maturità e concorsi 0347-4165878

DISCIPLINE UMANISTICHE anche a domicilio, segue allievi con dedizione nello studio 011-3093765

ECONOMICO GIURIDICHE docente laureto scienze politiche, esperienza didattica impartisce lezioni scuole medio superiori, universitari 011-8196352

ELETTRONICA MATEMATICA elettrotecnica, telecomunicazioni laureando ingegneria elettronica impartisce lezioni Gerbella ed esperienza 011-756764

ELETTRONICA elettrotecnica, matematica, telecomunicazioni, sistemi, fisica, 10 anni di esperienza, insegnante impartisce lezioni a domicilio 011-796238

ELETTROTECNICA fisica, statica, matematica, impartisco accurate lezioni scuole superiori o universitarie 011-3659381

FISARMONICA maestro impartisce lezioni a tutti i livelli, assicurando metodo rapido ed efficace. No perditempo o maleducati 011-851484 0338-2945489

FRANCESE E INGLESE laureata in lingue impartisce accurate lezioni solo a studenti scuole medie inferiori e superiori, anche a domicilio 011-0614837

FRANCESE INGLESE informatica, madrelingua laureata lingue straniere ed informatica, impartisco lezioni a domicilio, anche esami maturità Tel 19/21 011-3656755

FRANCESE SPAGNOLO tedesco, laureata in lingue impartisce lezioni e traduzioni Tel pasti 011-9262172

FRANCESE laureata in lingue, impartisce lezioni a studenti di ogni ordine e grado 011-2464576

FRANCESE madrelingua diplomata impartisce lezioni a tutti i livelli. Conversazione, inoltre offresi per traduzioni 011-6924821

FRANCESE madrelingua impartisce lezioni, offresi anche per traduzioni presso ditta. Massima serietà. 011-535097

Centro Studi Gian Battista Vico
Servizi per l'Università
Propone chiare ed
ECONOMICAMENTE VANTAGGIOSE
per ACCELERARE e ottimizzare
il percorso di LAUREA
Centro Studi G.B. Vico - Via Pisa 36/i - TORINO
Tel 011 [redacted] - Fax 011 [redacted]
http://www.gbvico.it e-mail gbvico@...

FRANCESE madrelingua insegnante impartisce lezioni, ripasso, conversazione, ogni livello, prepara per colloqui, esami, zona Vanchiglia Pasti 011-884378

FRANCESE madrelingua offresi per ripetizioni, anche di inglese. Solo studenti, L 12 000 orarie 0347-8858774

FRANCESE studentessa [redacted] impartisce lezioni 0347-8269650

FRANCESE/INGLESE insegnante di lingue, impartisce accurate lezioni di grammatica e conversazione 011-2264861

GRECO LATINO ITALIANO universitaria con maturità classica, esperienza pluriennale, offre lezioni a qualsiasi livello anche a domicilio 011-5621833

GRECO LATINO ITALIANO laureata in lettere classiche, con maturità classica ed esperienza di insegnamento, impartisce lezioni private 011-5807872

GRECO LATINO insegnante nuovo liceo personalità impartisce lezioni a privatisti, licealì, universitari, zona Piazza Vittorio Tel pasti 011-8172048

GRUPPO DI AMICI inizia maestro di ballo, per lezioni di sabato sera Tel serali 011-9650989

INFORMATICA E PC studente 5° anno di informatica impartisce lezioni, anche a domicilio, Torino e Valle d'Aosta 011-9644578 0335-5621543

INFORMATICA MATEMATICA e tutte le versioni di AutoCAD, laureando impartisce lezioni 0338-9061111

INFORMATICA Internet, impartisco lezioni 011-4373275

INFORMATICA ingegnere lunga pratica insegnamento, impartisce lezioni, programmazione Visual Basic, Office, Word, Excel, Access. Prezzi modici 011-488654 0335-8290488

INFORMATICA laureato impartisce lezioni base o più approfondite, su Word, Excel, Access, Lotus, computer e Internet Prezzi modici 011-7803328

INFORMATICA matematica, inglese, francese, tedesco, laureata impartisce lezioni e traduzioni 011-3291272

INFORMATICA pacchetti multimediali grafica pubblicitaria ed editoriale, tecnico impartisce lezioni 0348-2731488

INGLESE E SPAGNOLO studentessa universitaria in lingue, impartisce lezioni 011-216127

INGLESE FRANCESE spagnolo e tutte le materie, diplomata lingue, buona preparazione culturale, impartisce lezioni medie inf. e superiori 011-7397235

INGLESE FRANCESE italiano, impartisco ripetizioni a studenti medie superiori e elementari. L 10 000 [redacted], zona Rivoli [redacted] 9770868

INGLESE FRANCESE e spagnolo, laureata in lingue impartisce lezioni private e si offre anche per traduzioni No perditempo Tel pasti 011-3092430

INGLESE FRANCESE diplomata perito aziendale corrispondente in lingue estere, pluriennale esperienza ufficio estero, offresi per ripetizioni Pasti 0347-7553209

INGLESE ITALIANO diplomato offre lezioni private a studenti elementari, medie, biennio superiore Matematica fino 4° anno L 10 000/ora 011-7391366

INGLESE TEDESCO francese, [redacted], insegnante impartisce lezioni di conversazione, scuole medie superiori, prezzi modici 011-3186021

INGLESE impartisco ripetizioni a bambini delle scuole elementari e medie inferiori, zona Santa Rita e Madonna Nord 0347-6829170

INGLESE insegnante disponibile per lezioni e/o conversazioni individuali o collettive 011-7723885

INGLESE laureanda in lingue straniere impartisce lezioni a studenti medie o inferiori a domicilio L 20 000 orarie 011-4523153

INGLESE laureata madrelingua impartisce lezioni Orbassano, prezzi modici 0339-7388143

INGLESE letteratura, conversazione e grammatica docente di inglese impartisce lezioni Tel pasti 011-3194271

INGLESE lingua e letteratura, docente impartisce lezioni di recupero o sostegno a medie superiori Lunga esperienza Tel ore 21/23 011-6309609

INGLESE madrelingua scozzese, esperto lezioni individuali, gruppi principianti e avanzati, ampia disponibilità, diffe lezioni 011-6688267

INGLESE madrelingua, laureata insegnante, impartisce lezioni a qualsiasi livello, anche [redacted] 011-4375298

INGLESE professoressa impartisce lezioni a domicilio 011-0358035 0339-4402412

INGLESE professoressa Proficiency impartisce lezioni a bambini fino a livello universitario, conversazione, recupero anni, esperienza 011-3247583

INGLESE ragioniera impartisce lezioni e offresi per traduzioni Chiedere di Federica Tel pasti 011-388038

INGLESE ragioniere 50/60enne impartisce lezioni a studenti scuole medie inferiori e superiori 011-3358124

INGLESE studentessa, livello proficiency, laureando in lettere moderne, esegue traduzioni e impartisce lezioni e/o conversazioni Anche a domicilio 0339-5742341

INTERNET PC laureato impartisce lezioni base o più approfondite. Prezzi modici [redacted] 3374034

INTERNET posta elettronica, creazione siti web, insegnante informatica impartisce lezioni Disponibile anche domicilio Tel serali 011-7708523

ITALIANO LATINO GRECO impartisco lezioni 011-3141794

ITALIANO LATINO inglese e francese, insegnante laureata in lingue 110 e lode, con esperienza, impartisce lezioni a L 10 000 orarie 011-327583

ITALIANO LATINO Nicosia, [redacted], storia dell'arte laureanda in lettere moderne, alta versione, impartisce lezioni anche a domicilio 0339-5742341

ITALIANO STORIA latino, matematica, inglese e francese, 2 laureati con esperienza insegnamento, impartiscono lezioni a domicilio 011-365369

ITALIANO STORIA laureata in lettere impartisce lezioni a L. 15 000 orarie 011-4118912

ITALIANO laureato [redacted] impartisce lezioni a ragazzi scuola media superiore, zona Pozzo Strada, L 15 000 orarie 011-336727

ITALIANO maestra impartisce lezioni a bambini scuole elementari e medie 011-3097929

LATINO INGLESE matematica, laureanda, università corsi di laurea classica impartisce accurate lezioni Mara Carotta 011-6113970

LATINO ITALIANO insegnante pluriennale esperienza impartisce lezioni e svolge ripetizioni studio ragazzi, anche a domicilio 011-612775

LATINO insegnante con pluriennale esperienza, disponibile per lezioni accurate e personalizzate 011-727479 0347-4309752

MUSSO FINANZIARIA
C.SO FRANCIA, 226 - TORINO
Tel. 011.773.16.51
OLTRE 15.000 CLIENTI CI HANNO DATO LA LORO FIDUCIA

SOLUZIONI IN 24 ORE
TASSO FISSO - SENZA SPESE
ALCUNI ESEMPI REALI*
L. 8.000.000 RIMBORSO IN 36 RATE A L. 289.000
L.12.000.000 RIMBORSO IN 60 RATE A L. 279.000
L.15.000.000 RIMBORSO IN 84 RATE A L. 279.000
L.20.000.000 RIMBORSO IN 120 RATE A L. 279.000
Possibili rimborsi anticipati senza penali e con abbuono degli interessi non maturati

FINANZIAMO ANCHE:
FIRMA UNICA ANCHE SE CONIUGATI
CATTIVI PAGATORI - ACCASERMATI
PROTESTATI RECENTI O CON PIGNORAMENTO
CON CESSIONE O ALTRI PRESTITI IN CORSO
NON CI SERVE LA MOTIVAZIONE

NOVITA' PER DIPENDENTI STATALI
MUTUO ACQUISTO O RISTRUTTURAZIONE AL 3.99 ANNUO
CON DILAZIONI DA 5 A 30 ANNI

*Gli esempi indicati corrispondono ad un credito di 30 anni con 10 anni di preammortamento di servizio. Legge 154/96 sono disponibili nella nostra sede i prospetti e manifesti analitici.

MUSSO FINANZIARIA
è un marchio di proprietà MUSSO CONSULENZA FINANZIARIA s.r.l.

denaro subito?
FINEURO ITALIA srl
SOLUZIONI FINANZIARIE IMMEDIATE
A TUTTE LE CATEGORIE IN TUTTA ITALIA
ai LAVORATORI: finanziamento per qualsiasi importo • cessione quinto • mutui ipotecari • leasing mobiliare ed immobiliare • factoring • consolidamento debiti • abbattimento protesti • fido personale • cauzioni • rilascio garanzie e consulenze finanziarie
TASSI A PARTIRE DAL 4%
• 100% SUI SOCI • credito personale • cessione quinto • mutui • leasing • factoring • anticipo fatture per qualsiasi importo
TASSI A PARTIRE DAL 4,50%
Via Lagrange 40 (ang. Via Bligny) 10123 TORINO Tel. 011 [redacted]
Un consulente sarà a visitarla previo appuntamento telefonico

LATINO italiano, storia, professoressa lo impartisce lezioni 011-3854809

LATINO universitaria con esperienza impartisce ripetizioni, disponibile anche per seguire nei compiti ragazzi delle medie Tel. serali 011-6570920

LETTERE laureato, pensionato Stato, impartisce lezioni a tutti i livelli 011-3093765

MAESTRO DI BALLO diplomato associazione maestri di ballo (ANMB) si rende disponibile ad impartire lezioni anche al proprio domicilio 0347-0654029

MATEMATICA COSTRUZIONI fisica e chimica, laureato in ingegneria civile impartisce accurate lezioni a tutti i livelli 011-6053322

MATEMATICA E CHIMICA studentessa universitaria impartirebbe ripetizioni. 011-4151928

MATEMATICA E DISEGNO studente ingegneria, impartisce lezioni ad allievi scuole elementari, medie e superiori. 011-8992671

FISICA ANALISI impartisco lezioni (richiesta minimo a L 15 000 orarie) 011-8093022

MATEMATICA FISICA meccanico laureato con esperienza impartisce lezioni in modo chiaro e semplice 011-3174056

MATEMATICA FISICA laureato in ingeg con 107, impartisce lezioni a medio prezzo Telefono 7/8 011-4374207 - sera 011-3096291

MATEMATICA INGLESE perito elettronico e telecomunicazioni impartisce lezioni 011-4114067

MATEMATICA fisica, materie tecniche, laureando in ingegneria impartisce lezioni a modici prezzi. 011-8122214

MATEMATICA impartisce lezioni a studenti scuole superiori 011-212317

MATEMATICA impartisce lezioni ragazzi scuole medie e biennio superiori zona Mercati Generali Prezzi modici 0339 4497732

MATEMATICA insegnante impartisce lezioni a ragazzi scuole elementari e medie. Anche a domicilio Prezzi modici Tel serali 011-355725

MATEMATICA laureata con esperienza pluriennale impartisce lezioni. 011-8814248

MATEMATICA laureando impartisce lezioni a ragazzi scuole medie a biennio superiore. Prezzi modici. 011-282421

MATEMATICA materie scientifiche studente ingegneria impartisce lezioni a ragazzi di scuole medie e superiori, prezzi modici. Tel serali 011-4032978

MATEMATICA matematica finanz., economia, ragioneria, statistica e tecnica banc., impartisco lezioni a studenti medie sup., universitari 011-4154157

MATEMATICA studentessa universitaria, impartisce lezioni ad allievi medie inferiori e biennio superiori 011-3171829 0338-2987159

MATEMATICA studente ingegneria impartisce lezioni a studenti scuole medie e superiori. 011-485444

MATERIE TECNICHE neolaureato ingegneria elettronica, impartisce lezioni. Eventuali esami di riduzione' a studenti medie superiori Serali 011-389987

MUSICISTA CUBANO in particolare batterista, impartisce lezioni di musica cubana e jazz-latin 011-734005

ORGANO clavicembalo, canto gregoriano, impartisco lezioni anche in preparazione esami in Conservatorio 0335-8387309

PIANOFORTE armonia complementare e composizione, teoria e solfeggio. Insegnante diplomata pluridiplomato in Conservatorio, impartisce ogni livello. No domicilio 011-3089196

PIANOFORTE organo, teoria, solfeggio, armonia, insegnante diplomato impartisce lezioni a livello amatoriale e preparazione esami Conservatorio. 011-4035079 0347-7217366

PIANOFORTE organo, teoria e solfeggio, insegnante diplomato impartisce lezioni a bambini ed adulti, anche a domicilio Massima serietà 011-9561827

organo, insegnante diplomato conservatorio, impartisce lezioni a bambini e adulti, anche a domicilio 011-4377708 011-

PIANOFORTE organo e tastiera, insegnante diplomato Conservatorio, impartisce lezioni a bambini ed adulti. Anche domicilio 011-9619548

PIANOFORTE teoria e solfeggio, anche a domicilio, zona San Mauro, impartisco lezioni a bambini dai 5 anni in poi, ragazzi e adulti 011-8228758

PIANOFORTE teoria e solfeggio, diplomata conservatorio, impartisce lezioni a bambini e donne 011-9138096

PIANOFORTE teoria, solfeggio, insegnante musica, esperienza, impartisce lezioni con programma individuale bambini dai 4 anni e adulti 0347-3049084

PORTOGHESE madrelingua laureata, insegnante, impartisce lezioni e traduzioni Tel 19-21 011-4375361

RAGIONERIA TECNICA matematica, francese e inglese, 25ennale esperienza, impartisce lezioni. 011-387704

RAGIONERIA tecnica, anche inglese e lingua tedesca, francese e inglese, professoressa, impartisce ripetizioni anche a domicilio 011-6680567

RUMENO madrelingua diplomata insegnante impartisce lezioni ogni livelli, grammatica, pronuncia, conversazione, traduzioni tecniche. 0347-7193771

SASSOFONO ORGANO apprendimento rapido, impartisce lezioni ad un prezzo onesto, zona Corso Francia. Collegno Grugliasco 0368-7546536

SPAGNOLO madrelingua, esperta lezioni individuali, gruppi, principianti, avanzati, impartisce lezioni 011-621669

SPAGNOLO madrelingua insegnante con esperienza impartisce lezioni individuali e piccoli gruppi, a tutti i livelli. 011-

SPAGNOLO madrelingua, grammatica e conversazione, signora impartisce lezioni accurate, disponibile traduttrice per industrie. 011-5176835 0339-4258091

STATISTICA e' la scienza dei dati incerti. Carlo e' invece il risultato positivo che otterrai in qualunque materia scientif. universit. 011-4336780

FISARMONICA e sassofono, maestro di musica impartisce lezioni. 011-3196749

TASTIERE pianoforte, fisarmonica, chitarra basso, batteria, teoria, solfeggio e canto, impartisco lezioni 011-232593

INFORMATICO dinamico, buona conoscenza hardware, software, ambiente Windows, ottima padronanza [illegible]. 011-4240492

TEDESCO INGLESE insegnante impartisce lezioni a studenti medie inferiori e superiori. 011-8638231 0347-8189320

TEDESCO INGLESE insegnante impartisce lezioni a ripetizioni private anche a domicilio. 011-3581155

TEDESCO INGLESE francese, professoressa esperienza didattica pluriennale impartisce lezioni tutti i livelli, zona II Peolo, Pozzo Strada 011-331427

TEDESCO diplomata col massimo voti in istituto tedesco, impartisce lezioni ad ogni livello. 011-3099254

TEDESCO madrelingua impartisce 011-874078

TEORIA MUSICALE organo, pianoforte, tastiere, insegnante di musica impartisce lezioni Massima serietà. Per informazioni rivolgersi a Paolo 011-8224984

TESI DI LAUREA docente esperto aiuta nell'impostazione, correzione, revisione, ricerche bibliografiche, sintesi testi. Tel. 0335-5715863

TOPOGRAFIA costruzioni, tecnologia, estimo e matematica, ingegnere impartisce lezioni anche a domicilio 011-7714763

TUTTE LE MATERIE insegnante impartisce lezioni a studenti scuole medie, elementari e superiori. Tel. pasti 011-8996048

TUTTE LE MATERIE inglese, impartisce ripetizioni e lezioni elementari e medie. Zona S.Rita, Mirafiori nord. 011-3099835

TUTTE LE MATERIE diplomata ragioneria programmatrice, con esperienza, impartisce ripetizioni a studenti scuole elementari e medie inf. 011-4114615

TUTTE LE MATERIE universitaria, impartisce lezioni a studenti elementari e medie inferiore, anche a domicilio, zona Rivoli e dintorni [illegible]

TUTTE LE MATERIE giovane insegnante impartisce lezioni a bambini scuole elementari e medie, zona Mercati Generali, prezzo modico Serali 011-3177231

TUTTE LE MATERIE universitaria, 8 anni esperienza, impartisce lezioni singole o collettive a ragazzi fino scuole superiori L.20,000 ora. 011-4730921

TUTTE LE MATERIE universitaria impartisce lezioni a studenti scuole elementari, medie inferiori. L.10 000 orarie. in Torino e cintura 0347-1001717

TUTTE LE MATERIE universitaria impartisce lezioni ad aiuto compiti a studenti scuole elementari, medie inferiori e biennio liceo, zona Settimo 011-8970458

TUTTE LE MATERIE universitaria impartisce ripetizioni a studenti scuole elementari, medie inferiori e superiori, zona Mirafiori Nord e limitrofi 011-3116298

TUTTE LE MATERIE universitaria impartisce lezioni a studenti delle elementari, medie, biennio superiore. Anche a domicilio L 12 000/ora 0347-6858774

computers e attrezzature lavoro

tuttoaffari

80 HARDWARE E ACCESSORI offerta

COMPAQ video a colori 14", tastiera, mouse, Windows 3.1, Works, giochi vari, vendo a L 130 000 011-6471050

386 PC 11 OLIVETTI completo, vendo a L 1 500 000 Tel.serali 0335-5710053

386 8Mb HD 4Mb som, scheda audio scheda video 16mbmm colori, monitor colori 14", vendo a L 120 000 0347-4641031

486 DX2 da mettere a posto, monitor VGA 14" colori, scanner Pipli 256 toni di grigio, pakard bilden Inx Jet 2400-0600, vendo a L 150 000 0338-7369709

UN FUNERALE PUO' COSTARE DI MENO *informatevi!*

In tutti gli Ospedali e Cliniche non esistono vincoli nella scelta dell'impresa: I FAMILIARI SONO LIBERI NELLA SCELTA!

PER RICERCATE SOLUZIONI a COSTO FISSO per TUTTO e PROVINCIA

FUNE[illegible] di LUSSO
L. 2.300.000 L. 3.900.000

ONORANZE [illegible] FUNEBRI

IL GIUBILEO

486 DX2 multimediale, Packard Bell come nuovo, con scheda televisiva sintonizzatore vendo Tel serali 011-4032976

486 DX2/66 12Mb ram, 500Mb HD lettore CD 12X, scheda audio vendesi a L 700 000 Tel serali 011-4524258

486 DX66 8Mb di ram, 340 Hd, monitor a colori, vendo a L 150 000 0347-6500870

486 PORTATILE DX2/50 Zenith, schermo colori 256 HD, 4Mb di ram, stampante Citizen 24 x, 136 colonne 24 aghi, pilotat. vendo 011-9269130

486 6Mb, 500Mb HD lettore CD, Win 95, Office 97, monitor b/n, vendesi a L 300 000, schede madre 386, 4Mb, L 30 000, FD a L 25 000 Sera 0172-635670

486 completo di monitor 14" a colori tastiera e mouse, vendo a L 220 000. Tel serali 011-9580836

ALIMENTATORE Compaq, per Notebook vendo a L 40 000 0338-7456482

AMIGA 1200 16Mb ram completo per installazione a video amatoriale HD 170Mb, Genlock Maniger 2, digitalizzatore audio video L 900 000 tutto 0339-9319013

AMIGA 500 completo di tutto, stampante, doppio floppy, 250 giochi su dischetto, vendesi a L 300 000 trattabili 0338 5256930

AMIGA 500 espansione memoria, joystik, cavo link interfaccia 4 giocatori, cavo hr, drive esterno, vari giochi e programmi, vendo L 400 000 0338-8681671

CASE ATX nuovo modello, a L 60 000, Asus P5A a L 170 000 e AMDK 6-2 350 Mhz a L 90 000, in blocco a L 280 000 Tel serali 011-200516

IDE L 30.000, HD 1.2Gb L 80 000; Simm 8Mb 72 pin L 30 000, Cad, 5K video Verge 33 4Mb L 50 000, stampante HP 550C L 150.000 011-756764

CD-ROM cerco enciclopedia "Ente dello Spettacolo", con le schede di 25 000 lire ed altro materiale, vendo a L 50 000 011-259656

COMPUTER 486 DX2 64Mb di ram, 2 HD 32Mbe 180Mb, CD-Rom, Windows 95 installato, monitor 15", vendo a L 500 000 011-343445

COMPUTER 486 IBM 16Mhz, 16Mb di ram, scheda video, scheda audio, CD Rom, vendo tutto a L 500 000 0181-841346

COMPUTER HP 386 completo, con monitor, vendo a L 250 000 trattabili 011-8877113

COMPUTER OLIVETTI PC1 con monitor a colori 14", dischetti, giochi come nuovo, L 300 000. 011-2487155

COMPUTER OLIVETTI 386 completo di monitor a colori e stampante, mirella, vendesi a L 650 000 trattabili 0347-9853107

COMPUTER PALMARE Ericsson, in B/N, con Windows CE e cavo per collegarsi a tutte le linee Ericsson, ancora imballato, a L 500.000 0330-2126424

COMPUTER PALMARE HP 620 LX, con Windows CE, a colori e modem PCM CIA 57,6 incorporato, perfetto, vendo a L 600 000 0330-2126424

COMPUTER PORTATILE 486 con video colori, in ottimo stato vendo a L 500 000 0338-3597468

CONSOLE SUPER NINTENDO vendesi a prezzo interessante 011-5172629

CUFFIA a raggi ir. vendesi a L 40 000 Bicocellano permute Sera 011-3248466 0335-7181197

DIMM 64Mb 100Mhz, L 170 000 scanner manuale Scanman logitech colori, L 80 000 scheda audio-video PC, Initinix CD 4X, L 60 000 Sera 011-3248466 0335-7181197

ELABORATORE TESTI Sharp portatile, con schermo a stampante, dischetti 720 Kb, data bank, legge elettronico dizionario correttore, vendo 011-3140194

GAME BOY POCKET Nintendo, con 2 giochi inclusi, mobile console videogame Family, con 2 joystick, pistola, vendesi 011-4703091

GAME GEAR con 2 giochi, trasformatore, usato pochissimo, vendesi a L 60 000. 011-8478603

HD 2.5GB SAMSUNG Ultra DMA, ancora in garanzia vendesi a L 140 000, Sound Blaster 16 PNP, Creative L 40 000 Tel serali 011-621666

IBM 386 avantgarde, monitor colori, tastiera, mouse nuovo, stampante Epson, Windows 3.1, Dos 6.0 e vari programmi, funzionante, L 300 000 trattabili 011-8821517

IBM AS 400 9402 modello 200, gruppo controllo, 8 videoterminali, 4 stampanti moduli continui 700 dpi 743 GDS, 1024 byte vendesi Posh 011-850-4412

IOMEGA ZIP 100 per Lamborghini con 16 dischi vendesi a L 300 000 0335-6677216

JOYPAD per Play Station, vendo 0339-2405398

LETTORE ZIP 100Mb, scheda SCASI e 3 cavi tutto, vendo 0339 3484725

MAC LC (Quadra per ripiarare tesi) vendesi 0339-2495398

MACINTOSH POWER PC 7200/90, con 56 Mb Ram, 500 Mb HD, monitor 14", apple tension, tastiera estesa, mouse, modem, n.t.l. (milione 011-480504

MASTERIZZATORE Panasonic 7582 B, 4X in scrittura, 12X in lettura, vendo a L 450 000 trattabili Tel pasti-serali 011-9846375

MEGA DRIVE 2 joypad, 7 cassette, vendo a L 100 000 011-8984598

MEMORIE DIMM 100 HZ, 32Mb, vendo a buon prezzo Tel pasti-serali 011-9846375

MIDI ATX PII 350 32Mb ram, 3.2Gb HD, CD-Rom 32X, sonora SoundBlaster 128 Tast, Win, mouse Logitech, come nuovo, vendo a L 1 250 000 011-4153128

MODEM 33 K interno, Diamond, vendo a L 70 000 011-8199832

MODEM ESTERNO Digicom 33.6K, perfettamente funzionante, revisionato, con drivers, vendesi a prezzo di vero realizzo 011-377483

MODEM FAX TRUST AE 1414, mouse, microsoft mouse, 100 quick shot, cavo de 5012, nuovi, tastiera NMB keyboard, usata, vendo tutto a L 100.000 0338-5455708

MODEM FAX Tunano Memory, vera voce, V90, segreteria digitale, comunicazione video, 56Kb. L 200 000 0339-1255078

MODEM FAX US Robotics Sportster Italia esterno 33 600 BPS, espandibile a 56 BPS, nuovo, confezione originale, vendesi a L 120 000 011-9881868

MODEM FAX esterno 36K, perfettamente funzionante, come nuovo, vendo a L 70 000 011-9964141

MODEM INTERNO 14400 BPS Trust, vendesi a L 30 000 011-8998220

MODEM MOTOROLA 56 BPS, V90, imballato, mai usato, vendo a L 150 000 non trattabili 0338-3019013

MODEM USROBOTICS Faxvoice 33.6 BPS, come nuovo, vendo a L 140 000 011-757218

MONITOR 14" Samsung Sync Master 3, vendesi a L 180 000 Tel serali 011-3290701

MONITOR 14" PHILIPS non windowsato, SVGA, vendo L 350 000 trattabili 011-3176995

MONITOR D.N. vendo a L 40 000 011-8998220

NINTENDO 64 Grab Pak, Super Mario 64, joystick, Memory Card, vendo a L 250 000 Tel dopo le ore 17 011-9807150

NOTEBOOK 486 AFT monitor a colori, 512 HD, 4Mb ram, DX2 66 MHz, vendo a L 380 000 011-4532575

NOTEBOOK 100 Olivetti 16Mb ram, HD 1Gb, floppy 144, vendesi 011-9210726

NOTEBOOK Texas Instruments 486 SX 25, 8Mb stampante portatile HP a L 600 000, 011-3978003

OLIVETTI 486 DX4/100 2 HD 540+1 2Gb, mouse, tastiera, video a colori, SK, modem/fax 33.6K, vendesi a L 600.000 0338-2307969

OLIVETTI 486 con schermo 14" a colori, perfettamente funzionante, Windows 3.1, vendesi a L 250 000 011-8191854

OLIVETTI M424 pu stampante, mouse, programmi vari giochi per Play Station, vendo 0347-4207151

PACKARD BELL 386 completo di monitor, tastiera, mouse casse, multimediale e modem vendesi a prezzo di vero realizzo Tel serali 011 377483

PC 188 32Mb ram, HD 810Mb, CD 4X, casse 80W, modem esterno Win 95, Office 97, vendesi L.500 000 con monitor Goldstar 15", L 800 000 0347-6023346

PC PALMARE PSION serie 3 MX, 2Mb nuovo vendo a L 350 000 0339-4008364

PC PENTIUM INTEL 133 16Mb di ram, HD 2Gb scheda sonora, video monitor ott., vendo a L 500 000 011 3093501

PENTIUM 100 pari al nuovo, completo di HD 850Mb, CD, floppy, 24Mb ram, Windows installato vendesi a L. 550 000 0338-5250930

PENTIUM 166 32 Mb di Ram, HD 4.3 Gb, HD 1.2 Gb, scheda video 3d 2Mb, 3 DFX Voodi 2, CD-Rom 36X, monitor 14", vendo a L 800 000 Tel.pasti-serali 011-853171

PENTIUM 2 400 64Mb ram, 6.4Gb HD, CD-Rom 40X, masterizzatore 26x6 SCSI, casse 240W, Sound video 4Mb, scanner, vendesi 0347-5149977

PENTIUM 200 MHZ marca Compaq, di tutti gli accessori, CD-Rom, vendo a prezzo di vero affare. Serali 0338-4582283

PENTIUM 350 2 HD, CD 40x, soundblaster 64 creative riva TNT, monitor 15", game pad, 128 ram, Office 2000, giochi, vendo a L 1.500.000. 0339-5611798

PC gratis

LABORATORIO OCCASIONI

ASSISTENZA TECNICA

- in laboratorio
- presso cliente

Potenziamenti - Noleggi - Permute

Assemblaggi di qualità su misura

Portatili d'occasione

Offerta del mese:

MONITOR 12" a colori

L. 50.000

v. Pascoli, 11 - (p. d'Armi) - Torino

Tel. 011 - 30.40.196

PENTIUM 366 monitor 15" 64Mb, completo di CD Sound Blaster mouse tastiera, porte USB, vendesi a L 1 100 000 Regalo stampante 0121-57949

PENTIUM 90 con CD-Rom, monitor, tastiera e mouse, vendo a L 600 000 011-4345804

MULTIMEDIALE a L 550 000, 486 a L 300 000; 386 a L 150 000 (eventuale monitor) Massima serietà 011-6600235 0338-9966833

PENTIUM PORTATILE TFT matrice attiva, CD-Rom porta microsd, SB imballato, stampante colori getto d'inchiostro, vendo miglior prezzo 0339 8582234

PENTIUM 120MHz, 32Mb ram, CD-Rom Wind 98, monitor SVGA 15", seminuovo, vendesi a L 600 000 Tel pasti 011-3625419

PENTIUM 32Mb ram, HD 1.2Gb, modem 36.6, monitor, tastiera, 3DFX, Sound Blaster, scheda video 4Mb, vendesi a L 500.000 trattabili 011-3298808

PLAY STATION 2 pad, card, vendo causa passaggio a batimi superiore a L 100.000 non trattabili 011-4054459

PLAY STATION PAL, Dual Shock, appositata da poco, garanzia un anno, 2 memory card, 11 giochi originali vendo a L 600 000 011-2261829

PLAY STATION con cavi che permette la lettura di qualsiasi CD, 10 giochi, vendo a L 500 000 0347-4747183

PLAY STATION Dual Shock e Memory Card vendesi

PLAY STATION nuovo, universale, vendo 0348 2836029 011-9451748

PLAY STATION vendesi 011-8271477

PENTIUM 32Mb ram, disco 6Gb, video matrice attiva, CD-Rom, floppy, porta infrarosso, touch pad, Windows 98, tastiera, L 1 700 000. 0338-3597458

PROCESSORE INTEL Pentium 2 a L 300.000. 0339-8449100

PROCESSORE K6-II 333MHz, gia' overclockato a 350MHz, vendesi 011-6197289

PSION 5 in italiano, ancora in garanzia, vendesi a L 600 000 011-8191829

SCANNER INTEK ultimo modello, nuovo e in garanzia, prezzo affare, L 300.000 trattabili. Tel. serali 0338-3472230

PIANO HP Scanjet 5P SCSI provisto scheda SCSI, pari al nuovo, vendesi a L.350.000. 011-396397

SCANNER Umax Speedy 2C, lettore dia, vendesi. 011-8126666

SCHEDA GRAFICA Asus AGP V3400 Nvidia Riva TNT 16Mb, TV in-out, pochissimi mesi di vita, drive e bios aggiornati ottobre, a L 250 000 0338-5842990

SCHEDA MADRE con CPU 486 DX4, con ventola, 16Mb simm, gia' montato, vendo a L 100.000 Tel pasti 011-3098584

SCHEDA MADRE con ram 32Mb, scheda video Diamond Stealth, CPU Pentium 75, tutto ancora installato e perfetto, con Windows 98, L. 150.000. 011-4473393

SCHEDA VIDEO Creative TNT 16Mb, vendesi a L 200.000. 011-6197289

SCHEDA VIDEO Diamond Viper V770 TNT2 Ultra 32Mb AGP, vendesi a L 350.000. 011-6197289

SCHEDA VIDEO Matrox G200, nuova, vendo a L 150 000, CD-Rom Samsung 32X, per PC, vendo a L 150 000 trattabili 011-2480285 0347-7560663

SCHEDE MEMORIA 16Mb Smart media, macchina fotografiche digitale, vendesi a L 100 000 011-352752

SCHEDE VIDEO ATI Rage Pro 8 Mb AGP, vendesi a L 60 000, S3, 8Mb AGP, L 50 000, Diamond Fire 1000 8Mb PCA, a L.90 000. 011-3176422

SCHERMO ANTIRIFLESSO antistatico, per monitor massimo 21", vendo a L 80 000. 011-8964008

SEGA MEGA DRIVE 2 con 2 joypads 9 giochi, vendo a L 150 000 trattabili 0339-8027498

SIMM per PC 486 e Pentium, vendesi a prezzo di realizzo 011-9006636

SOUND BLASTER AWE 64 nominale sia, Monster Diamond Voodo 1 sia, a L 60 000 cad., Nitro cristallo per monitor 14-15" a L 40 000 011-6964222 0348-2681755

live, vendo a L.80.000 011-3176422

STAMPANTE AD AGHI 80 colonne, vendo a L 150 000 011-6800035 0338-9046833

STAMPANTE EPSON LQ 570, nuova, imballaggi e manuali, vendo a L Tel serali 011-8002408

STAMPANTE EPSON Color 640, vendo per inutilizzo con imballo e scontino originale, L.250.000 0338-3402997

STAMPANTE LEXMAR 1020 cartuccia in dotazione L.450 000 non trattabile; scheda video Matrox G-200, a L 150.000, CD-Rom Samsung 32X, L 150 000. 011-2480206 0347-7560663

STAMPANTE OLIVETTI vendesi a L 0348-07066063

STAMPANTE STAR nastro bianco e colori, usata pochissimo, vendo a L 250 000 0347-5862241

SUPER 120M con 6 dischi da 120M cad., anche normali, vendo a L 330 000 trattabili 011-7399203

SUPER NINTENDO con 3 cassette, vendo a L 100 000 Tel serali 011-7412431 0347-9793703

ACQUISTABILI INSIEME A LIRE 61.400*

La Stampa abbatte i costi dell'istruzione.

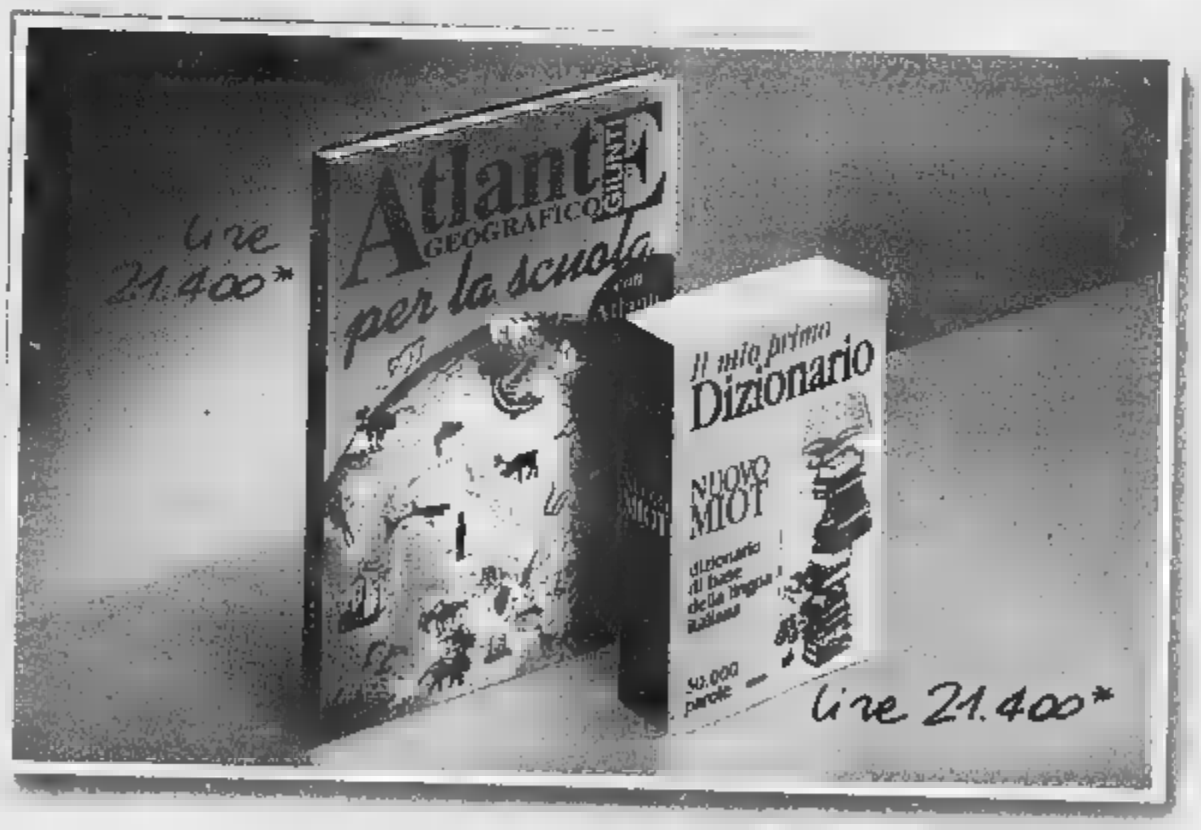

Qual è il prezzo della cultura? Prima di rispondere aspettate il 20 settembre. Scoprirete così che acquistando una copia de La Stampa potrete prenotare, in edicola e fino a esaurimento scorte, il **Dizionario Italiano Sabatini Coletti** in volume e nell'edizione Cd-Rom ad un prezzo davvero unico. Che diventerà ancora più sorprendente se deciderete di acquistare entrambe le versioni del Dizionario. In più, La Stampa e l'Editrice Giunti hanno pensato anche ai più piccoli: **MIOT - Il Mio Primo Dizionario** e l'**Atlante Geografico per la Scuola** offrono un aiuto estremamente valido nel quotidiano svolgimento dei compiti. Come si scrive quella parola? Quanto misura la circonferenza della terra? Cos'è un satellite? Rispondere a queste e a tante altre domande dal 20 settembre sarà più facile. E molto più conveniente. L'INIZIATIVA È LIMITATA A PIEMONTE, LIGURIA E VALLE D'AOSTA.

LA STAMPA GIUNTI

**La Stampa inclusa. Gli abbonati non sono tenuti ad acquistare la copia de La Stampa.*

SUPER NINTENDO con cassette, vendesi a [illegible] 011-873706

SUPER NINTENDO con 5 cassette, 2 joystick, L.150.000 trattabili 011-8970625

SUPER [illegible] con 6 cassette, [illegible] mo, L 90.000. 011-798986

SUPER NINTENDO 16 bit, 3 joystick, 3 cassette, Donkey Kong 1 e 2, Internabonal Super Soccer Deluxe. L.160.000 trattabili in blocco 011-8003281 0338-2690045

SUPER TABCABILE (libretto Toshiba) CD-Rom, floppy, TFT matrice attiva, piu' Dolang Station, batteria vendesi a meta' prezzo 0339-8509204

TONER PER STAMPANTE Hewlett Packard HP Laser Jet 2 e 3, vendesi 011-3196836

VOLANTE E PEDALIERA per PC piu' alcuni giochi, vendo a L 80.000 011-359188

VOODOO 3 3000 AGP [illegible] nuova 011-9941255

VOODOO 2 con imballi originali, driver aggiornati per Windows 98, vendo L 110.000 e scheda ASP Intel 740 8Mb a L 95.000 011-2035[illegible]

ZIP [illegible] con schede SCSI, [illegible] 0339-2495308

81 domanda

COMPUTER PORTATILE monitor a colori, acquisto solo se ad ottimo prezzo 011-734792

COMPUTER cercasi in regalo 011-3290324

CPU 166 INTEL PENTIUM [illegible] in acquisto 011-2263047

DREAMCAST con accessori, cerco in acquisto. Inoltre cerco pc vendo e scambio giochi Dreamcast, Play Station Nintendo 64, Super Nintendo 011-505123

PC hp 486, funzionante, cedesi in regalo per inutile ovvio per qualsiasi proveniamo per qualsiasi proprio ripensamento Tel ore 10/12 0338-4098138

PLAY STATION con Dual Shock cercasi in acquisto 0339-2833633 011-3970464

PLAY STATION con modifica, usata, cerco in acquisto [illegible]

COMPUTER PLUS

Assistenza tecnica
in sede e a domicilio

Assemblaggi personalizzati

Sistemi completi "chiavi in mano"

Upgrade

Componentistica

Compra-vendita usato

[illegible] Caramagna 4 - 10127 Torino
(Angolo via Nizza)
Tel. 011.676662 - fax 011.430.97.97

PORTATILE con schermo colori, funzioni se 486 spesa massima L 300 000, se Pentium L 1 200 000. 0335-243160

PROCESSORI IDT o Cyrix, recenti, cercasi a modico prezzo 011-7495191

[illegible] EPSON Stylus 700/750 o stampante con qualita' fotografica risoluzione 1440x720 dpi acquisto 011-[illegible]

83 SOFTWARE offerta

CARTUCCE [illegible] e [illegible] vendesi a L 25 000 0339-[illegible]09

CASSETTE (n 6) gioco per Nintendo 64, vendo in blocco a L 200 000 011-4732442

CD ENCICLOPEDIA MILLENIO (n 8) Panorama, vendesi a L 64 000 0338-5269342

CD PLAY STATION PAL originali, Final Fantasy 7, Broken Sword 2, Constructor, vendo a L 30 000 cadauno in blocco a L [illegible] 011-306822

CD ROM originali PC F4[illegible], Simulatore di Volo iF22, Lotteovelos 2 Pro Super Enaloime, Broken Wind 2 e [illegible], vendesi 011-200122

CD-ROM [illegible] **FRANCESE** con curso, tecnico di istruzioni, vendesi. 011-3296430

CESAR PALACE 2 gioco PStation vendo a L 40 000 011-282498

COREL VENTURA 8 ancora sigillato, [illegible] scambio con Corel Draw 9. 011-7490492

FIFA '99 originale, per Play Station, vendo a L 50 000. 011-853577

FIFA 2000 e Dino Crisis italiano, per Play Sta[illegible] 0339-6711921

GIOCHI ORIGINALI Playstation Pal vendesi da L 25.000 a L [illegible], giochi Nintendo 64 Bomberman a L 40 000 Mission Impossible a L 50 000 Tel serali 011 4509745

GIOCHI PC Dreams, L 30 000, The Day of the Tentacle, MBO 000; Monkey Island I, L 50 000; Creatures II, L 40 000; Trucks, L 25 000 011-8405281

GIOCHI PC vendesi a L 15[illegible] [illegible]-8870825

GIOCHI PC vendo a scambio. [illegible] ore cena 011-204133

GIOCHI PER GAME BOY (n 22) Nintendo, b/n, vendo a L 275 000 0337-257106

GIOCHI PER NINTENDO 64 World Cup 98 e Play 5 tra cui Age Escape Monaco 2 e altri, vendo o scambio Quricon piu' 8 giochi a L 70 000 011-8412956

GIOCHI PLAY STATION originali Pal, titoli recenti, vendo a meta' prezzo 0338-7852881

GIOCHI PLAY STATION universale, scambio 0338-9567840

GIOCHI PLAY STATION PAL originali, vendesi 011-621614

GIOCHI PLAY STATION vendesi [illegible] 011-3040163

GIOCHI [illegible] [illegible]Fifa 98/99, vendesi 011-8120068

GIOCHI PLAY STATION originali [illegible] Nukem Time Kill, Die Hard Trilogy. [illegible] pash 011-2907860

GIOCHI SEGA SATURN Calcio, Formula Uno ed altri, vendesi a L.35 000 cadauno Tel serali 011-9296701

GIOCHI SEGA SATURN Calcio, F1, altri, vendesi a L 35 000 cadauno. Tel. serali 011-9269701

GIOCHI SUPER NINTENDO (n 3) tra cui Kenshiro, vendesi a L 30 000 cadauno 011-842893

GIOCHI (n 3) Sega Master System, [illegible] L.30 000 0347-4269806

GIOCHI in CD Rom, per PC Monkey Island 3 e Fifa '98, cedo in blocco a L 60 000 trattabili 011-0962870

GIOCO DINO CRISIS per Play Station [illegible] ne pal, nuovo vendesi causa doppio regalo a L 75 000 011 3476558

GIOCO PER DREAM CAST Kung of Fighter 99, vendesi Tel pasti 011-8941255

MANUALE [illegible] originale, vendo 011-835762

MODIFICA PLAYSTATION L 70 000 compreso cavo (necessitando) Riparazioni TV, preventivo gratuito. Via Santhonin, 24B - Torino 011-4550125

WIN 98 originale, vendesi a L 150 000 Tel ore pasti 011-482964 0335-5985297

WINDOWS 3.11 + MS Dos 6.22 (12 dischetti d'installazione) complete e manuale di 400 pagine, vendo a L 80 000 trattabili 011-756764

WINDOWS con licenza, vendesi a L 40 000 011-3976260

CD PLAY STATION Red Alert Retaliation, ac quisto 011-306822

DISCHI DVD usati con film per computer, [illegible] quisto da privati, spesa massima L 10 000 cadauno 0339-1252804 011-4362489

GIOCO PC Hostile versione originale, acquisto Tel serali 011-3293443

86 UFFICI, NEGOZI, MOBILI ATTREZZATU offerta

AFFETTATRICE OBERWERK a norma CEE vendesi a L 500 000, forno microonde Da Longhi, L 600 000; ingorgatrice senza frezer, tipo inciuso, L 60 000 011-2732804

AFFETTATRICE [illegible] professionale, norma CE, vendo a prezzo da concordare, bilancine e gratuggia, forno convezione a gas L 2.500 000. 011-6405281

AFFETTATRICE cucina 4 fuochi depuratore aria, lavatrice, forno ed aria, lavabicchieri, registratore cassa, vendo per cessata attivita' 0125-74313

AFFETTATRICE prosciutto, colla Nigontiera in acciaio, 2 anni, causa cessata attivita', vendesi. 011-9211228

APPENDERIA a muro, nera, ml 14, altezza variabile fino ml 5, piu' ml 4 alzaja velone, utile per abbigliamento, lavanderia, vendesi 011-3247724

ARMADIETTO porta vestiti, struttura in ferro, colore grigio, 1 ripiano e 1 cassetto, a L 150 000; banco da lavoro con mensa, L 350 000 0330-206187

ARREDAMENTO GELATERIA completo, (usato solo 7 mesi) vendo a meta' prezzo 011-2268790

ARREDAMENTO METALLICO tipo supermercato, 2 banchi cassa, 4 box promozionali, eventuale registratore fiscale con scanner computerizzato 011-6406913

ARREDAMENTO NEGOZIO nuovo, moderno, con accessori e luci, lampara, plexiglass e cromo, adatto videoteca ed videogiochi, vendo primo 0339-4310526

ARREDAMENTO NEGOZIO adatto ogni genere, in alluminio anodizzato, piu' insegna personalizzata con facciata intercambiabile, vendesi 011-9441104

ARREDAMENTO UFFICIO tecnigrafi ortogonali cm 100x170, scrivanie, scaffali, macchina per scrivere Olivetti, calcolatrici etc., vendo 011-4378802 0335-8078128

ARREDAMENTO negozio abbigliamento, nuovo, ideato su misura artigianalmente, in ciliegio e tinto, vendo Tel ufficio dal martedi' al sabato. 011-8121410

ARREDAMENTO per negozio di fotografia vendo. 011-530612

[illegible]REDO ACCONCIATURE 2 posti lavoro, lavatesta, cassa, lettino integrale, vendo anche separatamente a L 2 200 000 Tel. negozio 011-3853904

ARREDO ACCONCIATURE donna [illegible] rabile completa estetica, vendesi Tel negozio 011-859331

ARREDO BIANCO e bambu', usato per esposizione e terra, per qualsiasi ambiente. [illegible] prezzo realizzo 0338-2640183

ARREDO PROFUMERIA climatizzatore, ventilatore a soffitto, ventilatore a piede, umidificatore, cadauno 011-544642

ARREDO UFFICIO adatto ufficina o laboratorio, scrivania, 2 schedari 1800x900, mobiletto, piano datato, 4 sedie, vendesi a L [illegible] 011-9424879

ARREDO UFFICIO metallico, scrivanie, sedie girevoli, porta-computer, 4 cassettiere, 2 bassi, vendo 011-9235815

ARREDO seminuovo, adatto mercerie, tessuti etc., vendesi 011-290680

ATTREZZATURA COMPLETA per reparto vendita alimentari, vendesi per cessata attivita'. Disponibile da fine anno 0338-7711815

ATTREZZATURA LABORATORIO fotografico bianco e nero, vendesi Tel. pasti Lino 011-8062842

ATTREZZATURA ad arredo completo per bar ristorante, tra cui cappa, cucina a gas, lavapiatti, friggitrice gruviere, montapanna, vendo 011-2207860

ATTREZZATURA [illegible] odontotecnica, fonditrice elettronica, banco pulitore, pressa rotativa, vasi vendesi 011-3081460 0330-1346250

ATTREZZATURA per lumbri, nuova, mai usata, vendesi a prezzo di realizzo 011-8609206

[illegible]RA per negozio di fiori, vendo Tel. pasti 011-8060391

BANCHI DA LAVORO metallo e legno, robusti, misure accettate, piu' vasche in metallo e legno, ml 2, 4 posti, vendesi 011-9973293

BANCO FRIGO Costan, ml 2 60x1 15, compressore non incorporato, ottimo stato vendesi. 011-842844

BANCO FRIGO ml 2, per macelleria, pasticceria, etc., vendo 011-482135

BANCO FRIGO nuovo, uso alimentare, ml 7, valore L 35milioni, vendo a L 10milioni trattabili 011-9663775

BANCO MOTORIZZATO da mercato, con pareti di chiusura a chiocco, vendesi 011-9999941

BANCO in legno, ml 1 25x0 51x0 92, [illegible] mai usato, vendesi 011-3110544

BANCONE FRIGO Costan, angolare, per gastronomia pasticcio, vendo per cessata attivita' Tel dal martedi al sabato 011-728904

BANCONE LEGNO champ, ml 3x0 65, piano cristallo piu' specchi, 12 cassetti, esposizione qualsiasi merce, vendo a L.500 000. 011-9278078

BANCONE LEGNO noce, 5 ante, studio legale, 2 poltrone pelle nera, vendo a prezzo modico 011-538478

BANCONI ESPOSIZIONE (n 3) per gioielleria, pianp in vetro, cassetti, buone condizioni, 300x700x1100h e 900x900x1100h vendo a L.700 000 011-9124879

BILANCIA ELETTRONICA con contrappesi, vendesi a prezzo da concordare Palazzolo 011-9969482

BILANCIA PESAPANE vendesi a L 150 000 011-4030360

BILANCIA elettronica, termica, 2 stampanti a bandiera, Magelli 104, revisionata tutta nuova, vendo a L 800 000 011-745351

BORSA con accessori per scuola di accompagnatrice, inizio corso di luglio, vendo a L.300.000 0338-9698084

CALCOLATRICE SHARP EL9300, scientifica, con funzioni grafiche, programmabile, come nuova, vendesi Tel. dopo le ore 20 011-6066489

CALCOLATRICE portatile, Texas Instruments, modello TI1250 del 1970, varie funzioni, come nuova, vendo a L.10 000. 011-2481341

CARRELLO portabombole a vari cannelli con tubi, vendesi 011-3678959

CARTA TERMICA per fax 6 rotoli ml 100 cadauno, vendesi in blocco. Tel. serali 011-842485

CARTA per calcolatrice, misure cm 8, vendo 011-3179551

[illegible] (n 9) per stampante Mannesmann Tally MT 86, vendesi a L 30 000 Tel serali 011-8691755

CASCHI WELLA per parrucchieri, vendesi a L 300 000 cadauno, lavatesta a 2 posti, L 400 000 011-593740

CASCO CAPELLI seminuovo, vendo 011-4377814

CASSETTI da tipografo, grezzi ma puliti, usa nessimeno parete. [illegible] 011-613084

CASSETTIERA in ferro, con 4 cassetti scorrevoli, piu scaffalatura in ferro, vendo 0330-206187

CASSETTIERE su ruote a 3 cassetti, legno laminato bianco, per spogliatoi/negozi, vendesi a L 70 000 cadauna 011-8313105

CELLA FRIGO mt 2x3, seminuova, vendesi 0338-3832237

CELLA FRIGORIFERA lunghezza mt 4, altezza ml 2 65, vendo Tel pasti 011-8004513

CEPPI (n 2) in legno da macellaio, molto forte ventitrei, 6 teglie, girarrosto 12 polli, cucina professionale 2 fuochi, vendesi 011-9863773

CUCINA A FUOCHI cappa, friggitrice, piastra alletta/cuoce, lavapiazza, lavastoviglie ed altro vendo 0337-501339

CUCITRICE A PUNTO metallico, a pedale e manuale, per legatoria, vendesi a L 700.000 011-8993586

DEUMIDIFICATORE portatile, it 40 al giorno, cercasi solo se in ottimo stato ed a prezzo interessante 0122-49393

DIVANETTI 2 post, bellissimi, struttura in ferro, poco ingombro, adatti lavanderia vendesi a L 60.000 011-9800048

ESPOSITORE da vetrina, colore nero, vendesi, attesa 011-4375587

FABBRICATORE GHIACCIO professionale a scaglie, piu' fabbricatore di ghiaccio a cubetti, vera occasione, vendo Tel pomeriggio 0338-3933347

[illegible] (n 2) a sodium metallici, con lampade da 150 e cannello a mt 3 ideali per negozio nautica Targetti, vendesi Tel serali 011-2427486

[illegible] **NASTRO** per pizzeria, Rinaldi piu cappa a carbone attivo, vendesi Tel. serali 011-9850702

FORNO MICROONDE lastrera, montapanna, cioccolatiera, affettatrice per frappe', gruviere, [illegible] attrezzature per bar, [illegible] 1264501

FOTOCOPIATRICE CANON PC 7, perfettamente funzionante, vendo Tel. ufficio 011-353801

FOTOCOPIATRICE [illegible]TEK A3/A4, zoom 50/200, vendo a L.350.000 per cessata attivita' 0348-7832048

FOTOCOPIATRICE come nuova, vendesi a L 1 500 000 trattabili 011-735243

FOTOCOPIATRICE formato A3-A4, con ingrandimento e riduzioni ancora funzionante, vendo a L 200 000 011-2237901

FOTOCOPIATRICI (n 2) ingrandimenti e riduzioni, 2 macchine elettroniche Olivetti con display e memoria come nuove, vendesi Tel pasti 011-740032

FRY-TOP 90x90 acciaio inox, piastra liscia, paraspruzzi, vaschetta raccolta sughi, vendo a L 1milione 011-9567760

GENERATORE aria calda, a gas, Kcal 15 000, (per locale fino mq 100), in perfetta efficienza, vendesi 011-825398

[illegible] 12 posti e scaldavivande, ottimo stato, cappa acciaio inox, come nuova, vendo a prezzo interessante Tel negozio 0123-24438

GIRARROSTO 20 polli, planetario, a gas, con mobile scaldavivande in vetro, cappa lavapiatti inclusa buono stato, vendo L 3 500 000 011-8478364

[illegible] **UNIVERSAL**, professionale 380 Volt, impastatrice kg 5, trinciante, affettatrice gratuggia, etc., valore L 6milioni, a L 1 800 000 011-9906352

ILLUMINAZIONE per negozio, luci alogene, ed alluminio, vendesi 011-9906638

IMPASTATRICE elettrica, trifase, kg 20/25, girarrosto piccolo a gas, robot Mixer tritatutto trifase gruppo motore con trapasta, bruciarne, vendo 0175-278364

IMPIANTO LAVORAZIONE materiali sterili, completo di frantoi, mulini, vagli rotativi e vibranti, nastri trasportatori, vendo 011-9112328

LAMPADA RAGGI infrarossi per asciugature capelli, parrucchieri o domestico 5 lampade, con piedistallo, scorrevole, vendo a L.240 000 0338-7573156

LAVAGNE (n 4) in materiale plastificato su base legno, cm 70x100, vendo a L.40 000 cadauna. Tel pomeriggio 011-534570

LAVASCIUGA cm.45, piu lavamoquette professionale, occasione, vendesi 0338-8777343

LETTINO ABBRONZANTE [illegible], come nuovo, vendesi a L 600 000 011-8369815 011-8273001

MACCHINA DA STAMPA Nebiolo, 45x64, piu' sviluppatrice lastre, litografia vendo causa rinnovo 011-3827329

MACCHINA PER CUCIRE per calzolaio, [illegible] le, ultime condizioni vendesi Tel dopo ore 19.30 011-250434

MACCHINA PER CUCIRE [illegible] per pelle, inplice trasporto, vendesi a prezzo interessante 0125-712092

MACCHINA PER SCRIVERE Canon E85 elettrica, usata poco, vendo a L 150 000 Tel serali 011-3170649

MACCHINA PER SCRIVERE Olivetti modello 82, vendesi a L 50 000 011-6821982

MACCHINA PER SCRIVERE Olivetti, manuale, nuova, vendo a L.80 000. Tel. serali 011-703520

MACCHINA PER SCRIVERE elettrica Olivetti ET111, vendesi per inutilizzo Tel ufficio 011-4470166

MACCHINA PER SCRIVERE Olivetti Lettera 32, vendo a L 50 000 011-9621923

MACCHINA PER SCRIVERE elettronica, portatile, come nuova, vero affare, vendo. 011-3112173

MACCHINA PER SCRIVERE Olivetti 98, manuale, ottimo stato, vendesi a L.200 000. Vero affare 011-3094479

MACCHINARI GELATO Carpigiani, 3 anni di vita mantecatore, pastorizzatore, bancone, montapanna, grattiera, congelatori, L 40milioni. 011-2078088

MACCHINARI PASTIFICIO completi di tutto, vendo 011-4593492

MACCHINARI per raccolticio, macchina cucitrice, macchina per cucire a braccio, banco lavoro vendesi 0338-8055841

MACCHINE MAGLIERIE tipo Dubiet, 5-100, 12-100, 14-100, bobinatoio, 2 fusi, vendesi Occasione 011-3192226

MACCHINE (n 3) distributori pop-corn, vendesi a prezzi ribassati 011-9067101

MANICHINI scalfati, poltroncine, condizionatore etc., vendo in blocco a L.1 200 000 Affare 011-2201744

MANICHINO HERO nuovo, kg 44, per sarte o vetrine, vendo a L 120 000 011-[illegible]

MATERIALE PER VETRINA manichini, gambe, vendo 011-9884529

MODELLETTO PC colore nero, vendesi a L 80 000 011-8970625

MOBILI IN TUBOLARI adatti libreria, ripiani, griglietti, 2 lung. cm 100 e cm 140h, 1 lung cm 100 e cm 100h, verniciati [illegible] tratt Pasti 011-3171446

MOBILI NEGOZIO in legno e cristallo illuminati, registratore di cassa bancomat e accessori, cedo in blocco a L 7milioni 0339-2541452

MOBILI PORTASCHEDARI in lamiera con cartellina persa 1 verticale a 3 cassetti e 1 orizzontale a 2 cassetti, vendo a L 100 000 cadauno. 011-8313105

MOBILI STUDIO vendesi per chiusura attivita'. Lasciare messaggio sulla segreteria telefonica 011-4152967

MOBILI UFFICIO nuovi, vendesi vendo causa cambio sede Tel ufficio 011-3851514

MOBILI UFFICIO Estel, come nuovi, vendesi 0335-5833500

MOBILI UFFICIO Treu, 4 schedari con 3 cassetti, 2 con 2 cassetti, Trait, bancone angolare 2 posti lavoro, luci in plexiglass, ottimo affare, vendo 011-543324

MOBILI UFFICIO scrivanie, poltroncine, tavoli disegno, armadi vendesi causa cessazione attivita' Tel ufficio 011 537181

MOBILI OSIC adatti mercerie, banco quadrato con cassetti, banco lavoro con ripiani, espositore con ganci, espositore camicie lampo 011-5817524

MOBILI di pregio studio professionale, scrivania, biblioteca, entrambe in legno, poltrona, poltroncine, [illegible], quadri, vendesi 011-4473978

MOBILIO per studio commerciale, in Via Vanchiglia, regalo a geometra o ragioniere per ricco commercio, piccola buonuscita 011-8146419

MONTACARICHI a carrello, ml 2 5, [illegible] Volt, come condizioni, vendo 011-8958783

OMBRELLONE da mercato (n 3), con telo seminuovo, mt 4x4 5, vendo a L.500 000. 0338-512100

ORIGLIONE BOLLATRICE per cartoline, vendesi 0347-5445752

PANTOGRAFO GRAVOGRAPH per medaglie a targhe, con serie numeri e lettere, vendesi a L.2.400.000 Tel dopo ore 20 011-9578988

PARZIALE ARREDAMENTO poltrone, tubolare, quadro elettrico aziendale, specchi, porte formica, banco cassa, parrucchiere cede. 011-5175106 ufficio 011-5176770

PASTORIZZATORE mantecatore, 2 vetrine per gelato, frezer, 2 vetrine frigo ed altri accessori, per gelateria, vendo. 011-3113059

PIALLETTO MAKITA 600W, 14.000 giri al minuto, lame nuove, vendesi ad ottimo prezzo Tel. ore 20 011-2420959

PIANI METALLICI con montanti, per scaffalature, robusti, vendo causa sopraggiunto inizio # 011-2734850

PINZATRICE AD ARIA per scatole, macchina per scrivere Olivetti ET 2300, telefoni con spin, vendesi 011-9048037

POLTRONA GIREVOLE vendesi a [illegible] di realizzo 011-6615473

POLTRONA UFFICIO come nuova, tessuto grigio, regolabile, girevole, con rotelle, vendo a L 150 000 011-8405214

POLTRONA UFFICIO superdenso, come nuova, tessuto rosso, alletta a braccioli regolabili, vendesi a L 280 000 Tel pasti e serali 011-8722054

POLTRONA seggiolone, manicurazione, lampada, attrezzi vari, Techwork, nuovo, vendo per cessata attivita'. 0338-7350509

POLTRONE CINEMA in legno, due sono per quattro ribaltabili e nove banchi scolastici con tavagna, ottime condizioni, vendo Tel [illegible]zo 011-835104

POLTRONE colore turchese adatte bar-pasticceria o associazione, vendesi 0338-5792225

PONTE SOLLEVATORE per officina, 2 colonne, portata 25 quintali, vendo a L 2milioni Tel pasti 011-5213875

PROVA FRENI SIPES modulare, laboratorio urbano, metrologico, ruoli autoallineanti, 4WD, struttura mobile di supporto, tunnel copertura, vendo 011-8223210

REGISTRATORE CASSA Olivetti GRF5030 Plus, vendesi a prezzo da concordare 011-5817324

REGISTRATORI CASSA (n 2) ottimo stato, modello CRS 4050, vendo a L.500.000 trattabili cadauno Vera occasione 0124-348008

[illegible] **R**[illegible], con programma per PC, 1 anno di vita, vendo a L.3 500 000 trattabili, rateizzabile 011-2421852

SALA D'ATTESA uso ufficio, come nuova, vendo. 011-9684428

SCAFFALATURA METALLICA Safim, a bullone, robustissima, piani o barre di varie misure, portata kg.250/300 vendesi a meta' prezzo del nuovo. 011-700392

SCAFFALATURA di mt 200 lineari, adatta a negozio generi alimentari, volendo anche per altri usi, vendesi anche a blocchi separati 011-9002200

SCAFFALATURA in metallo smaltato, 30 pezzi cristallo, cm 85x40, vendo. Tel serali 011-9269919

SCAFFALATURA in ferro, con piano da cm 30, altezza cm 200, pari 15 montanti, lunghezza ml 3, vendesi 011-8224756

SCAFFALI PORTABARRE per officina meccanica o magazzino, vendo 011-2236804

SCAFFALI adatti qualsiasi ambiente, componibili su dimensione che di modello, occasione, vendo 011-728520

SCHELETRO vendesi a studente di medicina a bologna 0347-5977642

SCRIVANIA FERRO a L 100 000, sedie, computer del 1990, macchina per scrivere portatile, vendo 011-9048037

SCRIVANIA METALLO colore grigio, vendo a L 150 000. 011-5405214

SCRIVANIA UFFICIO con cassettiera e sedia, vendo a L 400 000 per cessata attivita' 0348-7832046

SCRIVANIA 2 poltrone, tavolino basso (ripiano vetro), ottimo stato, adatto ufficio o casa, vendesi in blocco a L 800 000 Tel. mattino 011-3113180

SCRIVANIA cm 160x75 massello grigio, 2 cassettiere, piano laminato noce come nuova, [illegible] 0124-581210

SCRIVANIA a 12 sedie rosse in policarbonato, pari al nuovo, vendo a prezzo da concordare 011-4528459

SCRIVANIA in palissandro, grande, 8 cassetti, cm 185x85, per ufficio o casa, vendesi a L 300 000 trattabili. 011-869830

SCRIVANIA piccola, Olivetti portatile, calcolatrice Summa, registratore di cassa, [illegible] 011-544542

SCRIVANIA prestigiosa, da ufficio, in legno, color noce, mt 2 50x1 50, angolare, piu' cassettiera, poltrona [illegible] reclinabile, L.2milioni 011-384265

SCRIVANIA uso ufficio o studio a cassetto porta TV e 2 piani cristallo, vendo. 011-700392

SCRIVANIE (n 2) con 3 poltrone, 2 classificatori, macchina per scrivere e fax, scaffali, vendesi 011-377911

SCRIVANIE (n 3) e schedari, tavoli disegno, frigo da ufficio, condizionatore, vendesi. 011-9272002

SCRIVANIE 3 [illegible], classificatori, poltroncine, 2 lampadari ufficio, [illegible] Ufficio 011-9211228

SEDIA GIREVOLE nera, da ufficio, [illegible] a prezzo da concordare. 011-3782202

SEDIE DA BAR da interno e esterno, tavoli, montapanna, gruviere, lastrera, microonde, vendesi 0339-2640163

SEDIE adatte bar, circolo o agriturismo, molte foggiate, cucina 4 fuochi, banco acciaio, vendo 011-9224803

SMUSSATRICE [redacted] nuova, vendo Tel dopo ore 19.30 011-250434

SOLARIUM professionale, con poltrona, bilaccia, vendesi a prezzo da concordare. 011-712008

SOTTOVUOTO BERKEL cm 50x50 come nuovo, vendesi 011-469111

SPECCHI a 3 ante, divisibili, arredi negozio abbigliamento [redacted] ecc., [redacted] 011-728220

[redacted] con cornice a velluto, varie misure, 90x50 50/40, schermi lavole calde, pizzerie [redacted], vendesi a L. [redacted] 000 cadauno 011-674367

TAGLIACUCI professionale, vendesi 011-734402

TAGLIAECUCI professionale, vendesi Tel dopo ore [redacted] 011-9014797

TAVOLI ROTONDI e quadrati, in marmo bianco, per bar o cremerie, piu' sedie da dehors, ferro e plastica, vendo. 0339-1264501

TAVOLINI (n 15) pieghevoli, gambe a compasso cromate, cm 60x90, 20 sedie con sedile e schienale finta pelle, vendo Tel pomeriggio 011-534570

TAVOLINI in ferro con piancale in granito, [redacted] desi a L 40 000 011-9800948

TECNIGRAFI SACCHI (n 3) cm 120x200, a molle, vendo a L 2 400 000 Tel serali 011-3971713

TECNIGRAFI SACCHI (n.2) ortogonali, tavolozza mt.2x1.20, seminuovi, vendo a L 300 000 cadauno trattabili 011-6496012

TECNIGRAFO ALLEMANO professionale ortogonale, cm 150x100 con cassetto contrario, lampada e sgabello girevole, vendesi a L.500 000. 0347-8023346

TECNIGRAFO ORTOGONALE Sacchi, vendo a L 450.000 poi cessata attivita' [redacted]-7832046

TECNIGRAFO ORTOGONALE cm 80x140, completo di seduta, lampada a luce fredda, vendesi a L.400 000. 0124-616478 0124-617239

TECNIGRAFO ORTOGONALE Resta [redacted] 140x50 completo di lampada, vendesi Tel serali 011-9818278

TECNIGRAFO RESTA tavolo 80x120, ortogonale, colonna idraulica orientabile da 360 gradi, ben tenuto, lampada, a L 750 000 011-9860787

TECNIGRAFO RESTA a pantografo, cm.100x150, cavalletto regolabile, lampada, come nuovo, vendo al miglior offerente 0338-4508581 011-6892097

TECNIGRAFO SACCHI a molla, tutto regolabile, cm.120x170, come nuovo, vendesi a [redacted] 000 0124-581210

TECNIGRAFO SACCHI a [redacted], funzionante perfettamente, misure cm 130x125, vendo a L 60 000 011-8408110 0338-8035657

TECNIGRAFO TECNOSTYLE 624, con tavola, misure cm.70x50, mai usato, L 260.000 Tel serali 011-8699945

TECNIGRAFO ZUCCHI cm. [redacted] lo, come nuovo, vendesi a L 900 000 Visibile Torino Nord. Tel serali 0368-200634

TECNIGRAFO [redacted] stato, vendo a L 150 000 0347-8643302

TECNIGRAFO cm 100x150, in ottimo stato, vendo a [redacted] trattabile. Tel. serali 011-[redacted]

TECNIGRAFO in legno tek, cm 120x80, completo di sedile [redacted] a bracci snodabili, a L 200 000 011-7498489

TECNIGRAFO ottimo condizioni, [redacted] 011-7723969

TECNIGRAFO professionale Alemano misu- [redacted] corredato di lampada, braccio mobile, vendesi al miglior offerente 011-6313242 0348-9024164

TECNIGRAFO professionale, nuovo, cm.100x170 vendesi a L.1milione 011-852498

TENDA DA SOLE per negozio, [redacted] bordata rosso, mt 2.50, come nuova, vendo a L 200 000 011-888973

TENDA MECCANIZZATA per [redacted] desi a L 3milioni 011-8258852

TRADUTTORE TASCABILE Fanfani, vendesi a L 50 000 011-9585003

TRONCATRICE professionale, per legno, disco 250 complementare in ghisa e perfettamente funzionante, vendesi Tel serali 0124-26574

VETRINA NEGOZIO antica, per [redacted] oggetti di gioielli. Epoca anzi 900, vi propio, originalmente foderata con tessuto e finestre vendesi a L. 1 500 000 0339-2201456

VETRINA-FRIGO bancone, Aereg sosie Kyoto 170x120, come nuova, vendo a L 3milioni 011-9567760

VETRINE CRISTALLO (n 2) altezza cm 170x100 prof 60, vendesi causa cessata attivita' 011-4362606

VETRINE CRISTALLO [redacted] misure attuali negozio carrozzeria, profumeria, vendesi a prezzo interessante 011-9664167

VETRINE (n 2) per negozio in ferro colore verde, maglia metallica e piani in legno per esposizione prodotti, a L 400 [redacted]. Pasta serali 011-8078854

VETRINE vetro temperato, 5 ripiani, base laminata con ruote, schienale a specchio, nuove, vendo per inutilizzo. 011-8403277

VIDEO PUBBLICITARIO vendesi 0350-497904

VIDEOGIOCO P [redacted] (n.3) vendesi a L.1milione cadauno 011-2266790

87 UFFICI, NEGOZI, MOBILI, ATTREZZATURE IN GENERE

MACCHINA CAFFE' Faema E61, cercasi urgentemente in acquisto con pagamento immediato 0347-0475816

TELAIO grande, per cucire, cerco 011-614400

88 VARIE

AFFILATRICE professionale per coltelli lavori, usanza, funzionante 220V, elettropompa vendesi 011-3854808

ALBERO DI NATALE artificiale, cm 120 di altezza circa vendesi a L 20 000 Tel serali 011-5813144

APPARECCHI PESATORI portatem, automatici Molen Schatt, massima precisione, [redacted] e pesapizza su quadrante, vendesi 011-2236804

ATTREZZI [redacted] va ferramenta, telegrammi, tardi oggetti vari, vendesi al miglior offerente 011-9528142

BANCO DA CARPENTIERE falegname, cm 65x125 con cassetti e morsa avvitata, privato vende a L 300 000 Tel ufficio 011-6858381

BANCO DI FERRO cm 250x50, vendo 0347-9397831

BANCO SEGA CIRCOLARE nuovo, vendesi a L 250 000 Tel ufficio 011-835273

BANCONE a tavole estraibili, 6 ripiani, 2 cassetti in legno, cm 86x150x100 vendo a L 250 000 Tel ufficio 011-7783400

BA[redacted] METALLICA su ruote, kg 500, vetrata scassata, vendesi 011-9914657

CABINA verniciatura a velo d'acqua, mt.150x150, altezza mt 2, causa chiusura attività vendo a L 2milioni 0347-2680843

CALIBRO a corsoio cinquantesimale, lunghezza mm 250, come nuovo, con custodia, vendesi a L 80.000 non trattabili 011-4528073

CERCAMETALLI con discriminatore, terra e cuffie, privato vendo a L.500 000 Tel pasti 011-375587

CISTERNA GASOLIO da lt 4 000, vendesi 0368-213546

CISTERNA vetroresina, lt 500, completa di motore elettrico, con aspirazione, seminuova, vendo 011-2424485

COMPONENTI ELETTRONICI resistenze, condensatori elettrolitici e non, altoparlanti e transistor, vendo in blocco 011-3826513

CONTAPEZZI a cellula, numeratore 6 cifre massimo 30 impulsi al secondo, vendo Tel ore 12-15/18-20 011-8995717

CONTROPUNTE DAMFIOR , [redacted] mpleta n.2,5/6, pari al nuovo, vendesi Tel pasti 011-9632149

DEMOLITORE tassellatore macchine per geodetiti, fiume elettrica, motoseghe, tagliasiepe motosega a scoppio, vendo 011-2732532

ELEMENTO ZOPPO pur lavorando regolare modello Polan, praticamente nuovo, vendo 0338-2974483

ESTINTORI (n 27) a polvere, da kg 5, di marca, in buonissimo stato, vendo in blocco o singolarmente a prezzo conveniente 011-9654458

GENERATORE CAMBER 600W, vendesi a L 500 000 011-646020

GLITTERS (brillantini) oro e argento, oltre prodotto vernicante sparti trasparente, pr mdm.tose vendo a prezzo interessante 011-7070562

IDROPULITRICE a caldo, [redacted] vendesi 0337-595197

IDROPULITRICE mai usata, Lavor Wash, 3 lance, completa 100 140 Bar vendo ad offerto prezzo 0338-8294474

LAVASCIUGA PAVIMENTI uso industriale vendesi a prezzo affare 011-4115780

MACCHINA PIEGATRICE e imbustatrice per lettere, ecc. pieghevoli, etc., vendo a L.1 500 000 Tel ufficio 011-9826611

MARTELLINO ELETTRICO kg 10, [redacted] L 1 100 000 0338-5255678

METAL DETECTOR ricerche subacquee, anche profondità discriminatore tipo metalli preziosi, taratura automatica, vendesi 0833260921

AL BERTO s.r.l. [redacted] **elevatori**

CARRELLI ELEVATORI [redacted] E D'OCCASIONE
ELETTRONICI E DIESEL TUTTE LE MARCHE E PORTATE
REVISIONATI CON GARANZIA E ASSISTENZA
[redacted]

MINIPALA GOMMATA con benna e braccio escavatore sui davanti, come nuova, pivello vendo a L 20milioni 011-8131189

MOLA A DISCO cm 31, marca Metabo uso professionale, come nuova vendesi a L 700 000 011-3499165

MOLA A NASTRO Diamel, da banco come nuova, vendesi a L 300 000 trattabili 0347-7830506 011-4050347

MONTACARICO vegetatore elettrico marca Demag, alzata mt 3 circa, vero affare vendo 0122 21469

MORSETTI RAPID (n 640) per cassetti in legno, 200 barre filettate zincate da ml 1 diametro mm 17, 400 taniello Dalla, diametro mm 110, vendo 011-933248

MOTOCOMPRESSORE stradale spazzatrice scarifi, pavi antidiramma ml 485 vendo 0141-902345

MOTOPOMPA LOMBARDINI cv 15, innesco a pioggia, vendesi 011-6958809

MOTORE A SCOPPIO diesel Lombardini cv 10, supporto, montato su carrello gommato nuovo, vendesi Tel pasti 0368-3927452

MULETTO OM q 35, gommo piene, funzionante, vendesi a L 3 500 000 0335-6231804

MULETTO diesel, usato, q 15, vendesi Occasione 011-9659946

MULETTO elettronico q 15 vendo a prezzo da concordare 011-9634596 0330 726400

NONNO ROCH da 250mm , ventilazione, vendo a L 100 000 011-3852849

NONNO alta pressione originale Facon, accurato mod. mini 805J, nuovo, mai usato con astuccio garanzia, vendo 0339-3377703

OSCILLOSCOPIO HAMES HM 412, 15 MHz, funzionante, da revisionare, vendesi a L 100 000 011-6009001

PIASTRA Gabbert, fino a 110, valore commerciale L 2 500 000, vendo a L 1 250 000 0338-5469725

PIEGAFERRI per tondo diametro 32, kg 650 circa, portato, telaio d'uso e manutenzione, comandi bassa tensione e pedale a terra di sicurezza vendo 011-933248

PIEGATUBI da 17, 21, 27, 33, vendo a L 150 000 marca da banco a L 40 000 011-273198

POMPA A SCOPPIO come nuova, molto potente, portata lt 500 al minuto, vendesi a L 600 000 0339-8156185

POMPA ELETTRICA rotativa per vuoto d'aria hp 7.5 vendesi a L 800 000 011-9440303

PONTE IDRAULICO per sovrapporre 2 auto nel box, come nuovo, vendo a L 1 600 000 non trattabile Tel serali 011-9434501

PUNTATRICE meccanica, con scheda elettronica, 35 KWatt, vendesi a prezzo interessante 011-8004951

RETTIFICA Landis per alberi e mandrini, con mola elettrica, distanza tra le punte mt 2.20, h punte cm 32, attrezzatura mm vendesi 011-9632165

SALDATRICI (n 2) 380/200 ampere, trapano a colonna mobile, flettatrice 380 con pedana per sfilatini, punte trapano mm 3-50, vendesi 011-9048533

SCALA IN LEGNO [redacted] decorazione, 12 gradini, vendo nel mobilizio a L 150 000 0347-4100418

SCATOLE IMBALLO vari usi, cm 37x25x14h e cm 31x22x12h vendo a prezzo di realizzo 011-8985124

SCHELETRO UMANO in resina, articolato snodato e smontabile, altezza ml 1.70, montato su cavalletto mobile, vendo Tel pomeriggio 011-534570

SEGA A NASTRO con volano in ghisa, diametro cm 60 con spazzolatura, vendo a prezzo interessante 0121-340449

SEGA CIRCOLARE Metabo 1200W, come nuova vendesi a L 350 000 011-6470969

SOLLEVATORE AUTO per box rimessaggio 2 auto, azionamento idraulico, perfettamente funzionante vendesi 011-8981423

SPESSIMETRO [redacted] lettura fino a 600 micron, come nuovo vendo a L 600 000, valore L 1 100 000 011-3297761

TAGLIACORNICE vendesi a L 70 000 011-7394325

TRAPANO A COLONNA con predisposizione dadmatio mm 5-13, diverse velocità, vendesi a L 450 000 011-3499165

VASCA IN FERRO lt 4 000, usa gasolio o acqua, vendesi 0121-501260

VERRICELLO a doppia velocità con motore a scoppio o motore elettrico, ideale costruzioni pozzi, vendesi Tel ufficio 011-9044920

[shopping - salute e bellezza

tuttoaffari

90 SHOPPING
offerta/domanda

90/1 Abbigliamento bambino

ABBIGLIAMENTO BAMBINA estivo ed invernale, taglie, camicie, pantaloni, 5/9 anni, vendesi a prezzo modico 011-4344412

ABBIGLIAMENTO BAMBINA estivo ed invernale anche firmato, 4/8 anni, vendesi a prezzo modico 011-3833083

ABITI BIMBO 6/9 ANNI pronti in regalo o acquisto a [redacted] al pezzo, sino massimo Torino e 1^cintura 2^cintura Sud Ovest 0347-5882731

un FUNERALE [redacted]
In tutti gli Ospedali e Cliniche non esistono vincoli nella scelta dell'impresa:
[redacted] SONO LIBERI NELLA SCELTA!
DUE ECCEZIONALI SOLUZIONI a COSTO FISSO per TORINO e PROVINCIA
FUNERALE CLASSICO L. 2.300.000
FUNERALE DI LUSSO L. 3.900.000
ONORANZE FUNEBRI
IL GIUBILEO
CHIAMATA GRATUITA 800.251645
Servizi domiciliari ed ospedalieri nazionali ed internazionali
disbrigo di tutte le pratiche - vestizioni
autofunebri Mercedes classe lusso

ABITI NEONATI tutino cotone, gilettini, calzini ecc., vendo a mamma bisognosa da L 2 000 0360-566165

CAPI RAGAZZE 8-14 anni, autunno inverno, gonne, pantaloni, giacche, pumoverini [redacted] 011-8991580

CAPPOTTO ECOLOGICO con pelo, 4/5 anni vendesi L 135 000 inoltre guscione sportivo per le giacche calzoncini, vendo Cumiana 011-4344412

CAPPOTTO amaranto, firmato per bimbi 6-8 anni in giaccone jeans imbottito colore marrone, firmato, stessa taglia per bimbo vendo 011-3183619

CAPPOTTO di lana verde mooda elegante, per bimbi 7-9 anni, per viaggi divertimenti, vendo in blocco a L 25 000 011-8089790

GIACCONI (n 2) in 2 capponi a L 20 000 cadauno, maglie e camicie da L 5 000 al pezzo 0347-0188866

GREMBIULINO [redacted] (n 2) tg 70 quadretti rosa e azzurro, vendesi a L 10 000 cadauno 011-2207920

INDUMENTI RAGAZZO 8-10 anni, 4 giacche a vento, 3 pantaloni sci, salopette giacca eleganti pantalone, camicie e maglioni vari vendo 011-722756

MAGLIONCINI LANA (n 5) per bimbo 4/5 anni vendesi a L 25 000 cad 011-621891

MANTELLINE ANTIPIOGGIA (n 5) plastificato per bimbi, stampa Topolino, perfetta ma avrebbero la grinta vendo a L 10 000 cadauna 011-9087005 0347-5882241

MONTONE SHEARLING da ragazzo tg 38 vendesi a L 90 000 tela impermeabile bimbo nuovo 4/5 anni, L 50 000 011-2160377

PANTALONI lunghi invernali ed estivi pesantemente nuovi per ragazzo 14/15 anni vendo a L 10 000 cadauno 011-3090017

TUTA GINNASTICA per ragazzo 12 anni, nuova L 50 000 vendo L 20 000 giubbetto jeans L 10 000 salopette jeans L 20 000 giubbetto lana taglia 14 L 10 000 011-5214021

90/2 Abbigliamento donna

ABBIGLIAMENTO E SCARPE come nuovo vendesi a modico prezzo 011-2297807

ABBIGLIAMENTO PREMAMAN pantaloni 2 tailleurs una camicetta 2 cardigan tg L-Xl vendesi, tutti di marca, vendo a L 100 000 011-7727484

ABBIGLIAMENTO VARIO tg 46 tutto nuovo per vario uomo a modico prezzo 011-7709364

ABBIGLIAMENTO vario ragazza, vendo tutto a L 5/10 000 al pezzo 011-4064497

ABITI PREMAMAN (n 2) come nuovi, vendo a L 30 000 cadauno o L 50 000 entrambi Regalo [redacted] post-parto tg 42 Tel ore pasti 011-[redacted]

ABITI TAILLEURS pellicce camicette, pantaloni eleganti e firmati, tg 42 44, vendo 011-4305132

ABITI VERSUS tg 40/42, usati pochissimo, giubbotto nero Versus da donna, elegante tg 42, tailleur bianco Versus tg 40 vendesi 011-352068

ABITI tg 46 soprabito [redacted] maglie, giacche, giaccone impermeabile con pelliccia sfoderabile camicie ed altro vendo 011-6638042

ABITO DA SPOSA causa morte parte cerimonia tg 44 vendo a L 500 000 011-7724570 0338-9130167

ABITO DA SPOSA tg 44, modello alla cardinale, in raso bianco, più guanti e velo in pizzo, completo di accessori vendo a L 950 000 cad 011-4529540

ABITO DA SPOSA stile impero tg 46 vendesi 011-7767252

ABITO SPOSA bianco, ricamato a mano vendo a L 2milioni 0347-9006551

ABITO SPOSA bianco, manica monica tg 42 guanti vendo a L 1 500 000 011-2301246

ABITO SPOSA [redacted] originale lunghe tg 42/44 con velo corona, perlinata, scarpe n 38 sottogonna e guanti vendo Tel pasti serali 0347-4113816

ABITO SPOSA modello principessa tg 46 in raso avorio, lavorato interamente ad ricamo valore L 5 milioni vendesi a L 1milione 011-2425967

ABITO SPOSA vellutato pizzo/raso, modello principessa, stile inglese, tg 44/46 valore L 5 500 000 vendesi a L 1 500 000 Serata 011-8062647

ABITO SPOSA tg 44 stile impero, come nuovo vendo 011-956443

ABITO SPOSA tg 40 modello sirena con coda coperto in pizzo vendesi a L 500 000 011-2211049

ABITO SPOSA tg 42 due pezzi manica 3/4, in shantung di seta, lunghezza cerimonia con velo di tulle vendesi a L 600 000 011-7824493

ABITO SPOSA tg 42 manica lunga ricamato completamente a mano con cristalli e perline, lungo vendesi a L 500 000 0338-5882177

ABITO SPOSA tg 44, vendesi a L 600 000 011-9061321

ABITO SPOSA tg 40/42, modello in seta pura, ricami traforati, perle, manica lunga, velo di tulle accessori, nuovo a L 900 000 Serata 011-6778124

CAPI ABBIGLIAMENTO abiti, maxi, tailleur, dolcevita, pantaloni, giacche, vestiti donna tg 42 vendesi causa cambio taglia da L 15 000 0335-7189603 011-644582

CAPI ABBIGLIAMENTO autunnali tg 46 come nuovi vendo 011-4031581

CAPI (n 5) 2 pellicce tg 46 completi pantalone 2 cappotti di cammello vendo a L 1milione tutto 011-2464371

CAPPOTTI (n 2) tg 42 44 vendesi da L 1 000 000 011-4344412

CAPPOTTI (n 2) giaccone, impermeabile tutto nuovo, tg 44 46, come nuovo vendesi 011-5066302

CAPPOTTO MAX MARA di lana [redacted] 000 gris bello Moschino [redacted] L 350 000 altro pelle L 60 000 giubbotto Bikkembergs [redacted] 000 vendo 0338-9788969

CAPPOTTO MONTONE ottimo condizione tg 44 nero lungo vendesi a L 600 000 Tel pasti 011-6631907

CAPPOTTO PERSIANO nero, taglia unica pellicciaio tg 46/48, anche giaccone persiano nero stessa taglia, vendesi Tel dopo ore 011-4730398

CAPPOTTO elegante smanicato tessuto lana pesante, spigato inglese, colori marrone e nero tg 44 alluzza cm 160 vendo a L 80 000 011-9560245

FUSEAUX (3 paia) taglia grande (non taglie forti) colore nero per inverno a pochissimo utilizzo a L 10 000 cadauno Tel ore 15/17 0332-[redacted]

GIACCA DI MARMOTTA tg 40 vendo a L 150 000 trattabili 011-4344665

GIACCA LAPIN lunga tg 42 44 quasi nuova occasione vendo a L 100 000 011-2240030

GIACCA MICROFIBRA cappuccio staccabile con lunghi pantaloni colore melanzana tg 44 vendo lana corta colore salmone tg 44 vendo entrambi vendo 0332-[redacted]

GIACCA PELLE vendo a L [redacted] 000 [redacted] mai [redacted] 011

GIACCA RENNA tg 42/44 quasi nuova [redacted] vendesi [redacted] 100

GIACCA VOLPE [redacted] pochi [redacted] nuova tg 44 [redacted] Tel [redacted] 011-[redacted]

GIACCONE MARMOTTA canadese [redacted] tg 42 44 [redacted] 011-[redacted]

GIACCONE MARMOTTA [redacted] tg 42 vendo a L [redacted] 000 [redacted] 011-[redacted]

GIACCONE MONTONE [redacted] Shearling tg 44 46 [redacted] vendesi a L 300 000 011-[redacted]

GIACCONE MONTONE da donna, nero, Shearling tg 42 44 vendesi 011-4348202

GIACCONE PELLICCIA castorino tg 42 alunni stato pari gonna nuova, pelle nera tg 44 stesso stato vendo a L 50 000 011-4034096

GIACCONE PELLICCIA ecologica marmone nuovissimo acquistato recentemente valore L 700 000 vendesi a L 350 000 011-2965849

GIACCONE VOLPE argentata alpina qualità tg 42/44 credo nuova, vendesi a L [redacted] trattabili [redacted] 011-9581801

GIACCONE VOLPE Canadian [redacted] bianca tg 44 46, vendesi a L 800 000 trattabili 011-4153446

GIACCONE [redacted] di visone tinta marrone tg 44 46 vendesi a L 550 000 trattabili 011-4528459

GIUBBOTTO CHIODO nero tg 42 [redacted] tasche [redacted] vendo a L 300 000 trattabili, [redacted] 011-[redacted] 000 trattabili 011-[redacted]

GIUBBOTTO CHIODO tg 42/44, vera pelle come nuovo mai indossato vendo a L 150 000 trattabili 0347-1061717

GONNA lunga lunga plissettata, tg 44, 2 camicie da sera, giacchino traforato tutto nuovo, vendo a L 95 000 in omaggio sandalini neri 011-7804993

GONNE GIACCHE [redacted] tessuto tg 40/42 nuove da L 70 000 a L 100 000 Tel serali 011-3449258

GONNE VISCOSA (n 2) vendonsi in nero tg 46 pressochenuove, vendo per cambio taglia L 50 000 cadauna 011-9656668

IMPERMEABILE PELLE lunga di moro, tg 46 nuovo Christian Marcham lunga gardenia bei velluto taglia unica a L 1milione Orecchini 011-7629165

INDUMENTI modelli tg 40-42 nuovi mai usati da L 5 000 al pezzo 011-7765245

JEANS CON BRETELLA tg 44 [redacted] chiara, quasinuovi, per ragazza taglia vendo a L 40 000 011-9087005

JEANS LEVI'S 501 nuovi taglia tg 38/40 vendesi causa Lavino taglia a prezzo da concordare 0339-8043011

JEANS LEVI'S 501 chiari tg 40 vendesi causa cambio taglia a prezzo da concordare 0339-8043011

MAGLIA IN LANA lavorata a mano vendo a prezzo conveniente 011-9061971

MONTGOMERY tg 42 [redacted] pelle vendo pel cambio guardaroba a L 100 000 [redacted] pelle giacca in velluto tg 42 L 100 000 trattabile [redacted] Serati 0338-4271254

MONTONE ROVESCIATO [redacted] marrone tg 44 vendo a L 250 000 011-720011

MONTONE SCAMOSCIATO blu tg 42 modello montgomery usato ma tenuto bene, vendo a L 100 000 trattabile causa cambio guardaroba Serati 0338-4271254

MONTONE SHEARLING lg 42, vende a L.70.000, scarpe Timberland, n.37, vendo a L.50.000. 0338-9786609

MONTONE a ruota, lg 40, verde scuro, vendesi a L.350.000 Tel. pasti 011-66[illegible]

MONTONE lungo, grigio scuro, bellissimo, lg 44/46, pelliccia visone lunga, vendo occasione, vero. Regalo cyclette. 011-6963464

[illegible] nero da donna, rifinitura in pelle, come nuovo, lg 44/46 [illegible] 000. Tel pasti 011-2546538

MONTONE nuovo, lg 46, marrone chiaro L.350.000 trattabile 011 7396675

MONTONE rovesciato interno volpe, L.300.000; 2 pellicce ecologiche, L.50.000 cadauna; eschimese Cecilia, L.100.000. Tutto lg 42/44 Pasti 0173-320432

MONTONE lg 42, grigio, interno pelliccia non sintetica, vendesi a L.250.000 trattabili 011-3452290

MONTONE lg 44 visone L. Indiana, vendesi a L.500.000 trattabili 011-2500043

PANTALONI CAVALLERIZZA colore cammello in cotone, lg 44, per cambio lg causa gravidanza L.60.000 011-9087005

PANTALONI gonna, [illegible], visone, ottimo stato, lg 42/44, tre L.715.000; giaccone Shearling pelle/montone, lg 44/46 L.90.000 011-4344412

PANTALONI pura lana classici, eleganti vari colori, lg 44/46, poco indossati, vendo per cambio taglia a L.40.000 al paio 0347-5862241

PELLICCE VISONE (n.2) 1 volpe bianca e 1 pel vero lupo, lg 42, usate poco, ottimo taglio, vendesi 011-7396302

PELLICCE (n.2) visone scuro e persiano grigio chiaro stato, vendesi a prezzo stracciato 011 3610459 011-363417

PELLICCE (n.2) lg 44/46 volpe argentata, vendo a L.500.000 trattabili Tel pasti 0338-8107730

PELLICCIA CASTORO lg 48-50 mai usata vendo a L.600.000 trattabili Tel pasti verso 011 [illegible]

PELLICCIA CASTORO lg 42/44 [illegible] a L.2.500.000 0347-0520510

PELLICCIA CASTORINO marrone, lg 46-48 vendo a L.100.000 h4 serali 011 4344106

PELLICCIA ECOLOGICA colore panna, lg 44, 46 modello a campana, pel'eggiatin mezzo lungo lg 44 [illegible] 011-3182970

PELLICCIA ECOLOGICA colore panna, lg 44, (4 terno stato, vendesi a L.100.000 011-3179057

PELLICCIA ECOLOGICA tinta panna, lg 46 vendesi a L.200.000, montone scamosciato lg 46 marrone scuro L.200.000 011 640/7668

PELLICCIA ECOLOGICA lg 42, nera, modello ampio lungo fino al ginocchio come nuova, vendo per cambio guardaroba L.100.000 trattabili Sergio 0338-4271254

PELLICCIA ECOLOGICA [illegible] lg 42/44, colori castani marrone, mai indossata, giubbotto lungo, vendesi a L.250.000. 011-5682457

PELLICCIA GIACCONE visone grigio [illegible] ampio, lg 44/48, lavorazione a trapunto usata poco, vendesi 011-6688248

PELLICCIA LAPIN lavorata visone, lg 48, ottimo stato, nuova, vendesi 011 386707

PELLICCIA LAPIN modelli mini lunghi, a giacca, ottimo taglio, colori caldi, dal marrone al viola, mai usate, vendo a prezzo da concordare 0339 804-7011

PELLICCIA MARMOTTA come nuova, modello ampio, lg 44/46 L.1.500.000 011-5185874 0335-5415111

PELLICCIA OPOSSUM rara, pelo lungo, vendo ad ottimo prezzo. 0339-4130058

PELLICCIA OPOSSUM usata pochissimo, visone L.2milioni, vendo a L.700.000 trat. 0338-4056814

PELLICCIA PERSIANO nera, anni '60, bella, rimodernata lg 52 vendesi a L.250.000 011-3141990

PELLICCIA PERSIANO pelliccia castoro e giacchino visone lg 40-42 come nuove occasione vendesi 011 567064

PELLICCIA PERSIANO nero, lg 44, [illegible] vendesi a L.700.000 trattabili 011-7070058

PELLICCIA VISONE ecologica, come nuova lg 46/48, vendesi a L.150.000 011 7733642

PELLICCIA VISONE corta, lg 44-46, vendo 011 8516699

PELLICCIA VISONE selvaggio, mai indossata lg 50 vendesi 011-8637823

PELLICCIA VISONE lg 48, sfoderata, nuovissima, mai indossata, vendesi al miglior offerente 0347-4272003

PELLICCIA VISONE nero, lunga, nuova, mai usata, lg 48-50, valore L.2milioni, vendesi a L.1.900.000 011-4527837

PELLICCIA VOLPE [illegible] pellicce Persiano, lg. 52 pel' abbigliamento invernale, lg 50, tutto veramente in ordine, vendo 011-3268873

PELLICCIA VOLPE LINCIATA come nuova, taglia 44 vendo a L.800.000 non trattabili Tel ore 20.00 011-736748

PELLICCIA VOLPE argentata, mai usata lg 44/46, vendesi a L.2milioni trattabili 011-8853120

PELLICCIA VOLPE argentata, lg 46 molto ben tenuta, a L.2milioni trattabili; pelliccia giaccone ecologica, grigia, lg 42 a L.200.000 011-4114609

PELLICCIA VOLPE della Groenlandia, rossa, lg 42 vendesi a L.1.500.000 trattabili 0338-2332082

PELLICCIA VOLPE lg 44, usata solo 2 volte, vendesi a L.2milioni trattabili. 011 4572849

PELLICCIA VOLPE tipo bolero nuova, lunga, alla moda, lg 42/44, vendesi a L.800.000 0338-8503726

PELLICCIA VOLPE bianca, leggerissima, bellissima vendesi 011-8991345

PELLICCIA coda di zibellino, modello classico, lg 46, ottime condizioni vendo a prezzo di vero affare 0338-4567203

PELLICCIA codina di visone lg 44/46 marrone chiaro, vendo a L.800.000 trattabili Regalo gonna e maglia poco usate Tel pasti 011-3179734

PELLICCIA elegante e di gran valore, vendo per inutilizzo 011-3667807

PELLICCIA giaccone castoro, lg 46, vendo a L.450.000 011-4523940

PELLICCIA giaccone Volpe della Groenlandia, lg 46 quasi nuovo, L.500.000 Sergi 011-[illegible] 0336-8705580

PELLICCIA mezza stagione, seminuova, lg 54, vendo a L.300.000. Tel pasti 011-8893884

PELLICCIA [illegible] vendesi a L.1.200.000 trattabili 011-8914497

PELLICCIA volpe Groenlandia, lg 42/44, come nuova, vendo a L. 1milione 011-8657414

PELLICCIA volpe rossa, come nuova, lg 46, vendo a L.2.100.000 trattabili. Alfano 011-2204145

SALOPETTE da sci, lg 42/44, vendo a L.80.000 giacca a vento, piumino d'oca, rossi, lg 40/42, L.80.000 011-7492770

SOPRABITO PELLE nero, seminuovo, con cintura, lg 44/46, vendesi causa cambio taglia. 011-7206876

SOPRABITO azzurro, giaccone marrone, taffettà seta, vestito lungo da sera, grandi firme lg 46, mai usati, vendo 011-7408612 Solo lab dom 0123-55100

SOPRABITO vera pelle, lg 40, ottimo stato, vendo a L.80.000 pelliccia volpe grigia per inutilizzo a L.400.000 011-2160377

TAILLEUR blu, cameretta, lg 44, sandalini blu n.38, tutto nuovo, vendo a L.75.000, giaccone con collo pelliccia vera, 2 maglioni lana, L.55.000 011-7804583

TAILLEUR marrone scuro, con taschi volpe bellissimo, lg 48/50, vendo 011-3181137

VESTITI cappotti, Coin, Rinascente, lg 46, vendo causa cambio guardaroba Tel [illegible] 011-7763792

VISONE a giaccone pelle con interno pelliccia nuovo, da sfilata, lg 44, vendesi 011-4232777

VOLPE ARGENTATA mantello moderno e ampio, molto pellicciabile nuovissima, vendo a L.2milioni trattabili. 011-9573379

VOLPE ARGENTATA (pelliccia come nuova lg 44, modello lungo) vendo a L.800.000 trattabili Tel serali 011-0414217 0347-5425464

90/3 Abbigliamento sportivo

ABBIGLIAMENTO DANZA e ginnastica [illegible] tel 0360 625228

ABBIGLIAMENTO SCI per ragazzo 8/12 anni, ottime condizioni, vendesi Tel serali 0124 581697

COMPLETO DA MONTAGNA beige, Gigi Nuzzi per ragazzina usato una sola volta vendo 011 7491827

COMPLETO SCI COLMAR lg 50 colore blu in doppiopelo poliestere, vendesi a L.125.000 0338-2361846

COMPLETO SCI Belle, lg 42/44, giubbino con cintura, pantalone, vendo Tel serali 011-[illegible]

DIVISA DI CALCIO per squadra vendo Tel sera a 011-6670731

DIVISA SCHERMA lg 50, spada, maschera guanto e giubbina bianca, vendo a L.500.000 011-4110610

GIACCA A VENTO uomo, rossa, marchio MC Rosa vendo L.60.000; pantal loch tec. blu, elastic. Elegante, tinta inglese, lg 48, L.60.000 011-3199753

GIACCA A VENTO Fila, verde scuro, lg 50, pari al nuova, vendesi causa inutilizzo a L.70.000. Tel dopo le ore 20 011-9205377

GIACCA A VENTO Ariel Benton, lg 56, piumino a goccia in taviar, vendesi a L.400.000 011-8985494

GIACCA DAINESE modello enduro rosso e nero, in corduria, con protezioni ed imbottiture asportabili, lg 52, vendo a L.200.000 Tel pasti 011 3061239

GIACCA EQUITAZIONE per 3 portatori equitazione, vendesi a prezzo da concordare Tel serali 011-784177

GIUBBOTTO DAINESE [illegible] e nero, lg 48, come nuovo, vendesi Tel. pasti 011-7715486

KIMONO per bambino di 8 anni, usato pochissimo, vendesi 011-9540753

MIMETICA DA LANCIO casco, occhiali, anfibi originali Folgore nr 41, nuovi, vendesi al miglior offerente 0338-8191270

PANTALONI CAVALLERIZZA colori cammello, colore, lg 44, vendo per cambio taglia a L.80.000 0347-5862241

PIUMINI (n.2) uno piuma d'oca, adatti ragazzo, lg M cappuccio staccabile, come nuovi, per cambio taglia vendesi L.30.000 cad Sergi 011 [illegible]

PIUMINO MONCLER colore [illegible] lg 50 usato pochissimo, come nuovo, vendo a L.150.000 last table Tel serali 011-6647655

SALOPETTE MC ROSE (2 pari) blu, lg 42-46 vendesi a L.40.000 cadauna. 011-4347676

SALOPETTE SCI azzurra, nuovissima, [illegible] chette camera laterali, lg 52/54, causa inutilizzo vendo a L.30.000 011-6417908

SALOPETTE SCI blu, lg 50 nuova, vendo causa inutilizzo a L.30.000 011-7491823

SCARPE da sciare, nuove, n.40, per donna telemark/carving, vendo a L.80.000 Tel. serali 011-[illegible]

STIVALI [illegible] TAR Sun Valley, goretex, n.42 vendo a L. [illegible] 011-323262

TUTA DA GINNASTICA originale Parascudetto Folgore, lg 48/50, nuova, vendesi a L.100.000 0338-2568100

TUTA DA MOTO vera pelle, poco usata, beige e blu, lg 46/48, vendo a prezzo a L.50.000 Tel serali 011-4344108

TUTA MOTO DAINESE in pelle, divisibile, da donna, lg 44, colore nero-fucsia, in buone condizioni, vendesi a L.100.000 0338-460707 011-9694690

TUTA RALLY SPARCO colore blu, lg 40, in pile manicotti verde. 0347-1410809

TUTA SCI ALPINISMO nuova, North Face, lg 48 gonnella, gialla e nera, vendo a L.400.000 0335-5614650

TUTA SCI COLMAR azzurra, lg 36, 9/11 anni come nuova, vendo a L.130.000 011-3292367

TUTA SCI [illegible] unisex lg 48, bellissima, come nuova vendesi a L.120.000 011-6470824

TUTA SCI Nevica da uomo gumsel, lg 50 L.220.000 tuta sci Colle da donna lg 48 L.130.000 tutte e way L.100.000 011 9884484

TUTE ANTIPIOGGIA (n.2) da moto, nuove imballate, antipioggia, vendesi a L.250.000 011 8993430 0338-4094890

TUTE DA RALLY prologuate, Sparco 2, bianco lucido, lg 52 e 56, ottimo stato, vendo a L.500.000 cad 0347-9103724

TUTE PELLE [illegible] 2) Texport, uomo e donna, lg 58 e lg 48, divisibili praticamente nuove, bellissime, vendesi 011-7581085

TUTE SCI Mc Rose, per bimbo/a 6-8 anni, come [illegible] 011-3160619

90/4 [illegible]

ABBIGLIAMENTO LARGO per uomini, folponi, camicioni e altri, vendo in blocco a stupefacente realtà a prezzi modici. Tel. ragazzo 0125-57[illegible]

ABBIGLIAMENTO taglia L e XL, ottimo stato, vendo 0339-7137711

ABITI (n.4) lana pura, con gilet, mai usati, lg 48 altezza mt 1.58, vendo 011-740817 Solo sab dom 0123-55100

ABITO SPOSO lg 48, valore L.2milioni, vendesi al miglior offerente 0338-8191270

ABITO UNGARO lg 50 a giaccone, vendesi in blocco a L.50.000 011-256854

ABITO UOMO 3 pezzi, vigogna grigio alta moda, come nuovo, lg 52, vendesi a L.100.000 oca Tweed sportivo, 1 nuovo pelle, lg 50 011-645036

BOMBER WILKER TAU, taglia media, alpo bomber chiusura invisibile originale americano, vendo per errato acquisto 0330 348[illegible]

CAMICIA nuova, lino, lg S, da uomo, pu' di papillon diversi, vendesi in blocco a L.90.000 Tel pasti 011-336804

COMPLETO DOPPIO PETTO grigio lg 54, usato 1 volta, vendesi a L.100.000 011-4033620

COSTUME DA BAGNO di marca, lg S, vendo a L.40.000 011-7072130

GIACCA IN PELLE 3 quarti, grigio scuro topo, lg 54, collo in pelliccia sfoderabile, mai indossato, vendesi a L.250.000 0347-8813544

GIACCA PURA LANA lg 54, pantaloni pura lana lg 52 54, una gonna e pantalone colore, tutti in nuovi vendesi 011 [illegible]

GIACCHINO corto nuovo, double face camoscio e pelle panna, linea elegante, colore marrone lg 42, vendo a L.100.000 Tel. ufficio 011 7784370

GIACCONE DIEBEL in pelle marrone nuovo causa errata taglia, vendesi a L.500.000 0335-5868258

GIACCONE IN PELLE grigio collo pelliccia staccabile, lg 54, bello, semi nuovo vendo a L.100.000 011-2110823

GIACCONE VALENTINO lg 52 vendesi a L.80.000 Tel pasti 011-3172683

GIACCONE in pelle marrone scuro, lg 52/54 molto bello, nuovo, vendo a L.300.000 trattabili 011 2487184

GIACCONE nuovo Dolce & Gabbana, lg 48, vendesi a L.500.000 Tel dopo ore 19 011-787538

GIACCONE MONTONE (n.2) lg 46 e lg 48, vendesi a L.100.000, giaccone pelle rovesciata, foderato con pelo, lg 48, L.50.000 Tutto tagliato in Inghilterra. 011-524163

GIACCONI (n.2) color rosso e blu, lg 50 L.15.000, 4 pantaloni lunghi lg 54 L.5.000 cad., abito grigio a righe, valore L.250.000, vendo L.150.000 011-521462

GIUBBOTTI SCHOTT (n.2) [illegible] Rat, neri lg 42/48, vendesi a L.400.000 cadauno (in Richelino) 0339-3030408

GIUBBOTTI (n.2) in napoli, marrone e pelle scamosciato marrone chiaro, lg 50/52, come nuovi, vendesi a prezzo da concordare 011-6860748

GIUBBOTTO School Rat, lg 48/48, di cui uno in cuoio e l'altro in pelle e un Barbour, modello lungo lg 46, blu, vendo Tel ore 21 0347-2464572

GIUBBOTTO HENRY LOYD verde, lg 48 originale Made in the guaranteed in pelle, mai usato, Antinquinato, lg 48 vendesi 0338 7510835

GIUBBOTTO NORTHSAILS lg M come nuovo, vendesi 011-251817

GIUBBOTTO PELLE modello aviatore, lg 50/52, con interno e cofano asportabili, eccezionale occasione vendo Tel negozio 0125-579025

GIUBBOTTO RENNA lg 46 cuoio e pelliccia marrone, come nuovo vendesi a L.80.000 Tel serali 011-[illegible]

GIUBBOTTO TIMBERLAND senza maniche imbottito, mai usato, colore bordeaux, è vendo metà prezzo, lg M, vendo a L.50.000 Tel dopo ore 17 0347-0862114

MAGLIETTA lg XL, supporter azzurra, FIGC, Daniela, azzurro nazionale, vista all'un concorso, mai usata mai[illegible] vendesi a L.60.000. 011-362088

MONTONE SHEARLING da uomo, lg 48 marrone chiaro condizioni vendesi a L.120 [illegible] 011 8470925

MONTONE SHERLING colore nero, interno rasato come nuovo lg 50, vendo a L.300.000 trattabili 011-3089553

MONTONE marrone, da uomo, lg 50/52 vendesi a L.150.000, giubbotto pelle nero, lg 52 [illegible] a L.150.000 011-4552905

MONTONE nuovo, colore castano moderno, lg 48/50, vendo causa cambio taglia a L.500.000 Tel pasti 011-8197851

MONTONE nuovo, vendo a L.200.000 011-232387

MONTONE lg 48 colore marrone, vendo 0368-7172183

MONTONE lg 52 praticamente nuovo, vendo a L.200.000 011 3146799

PANTALONE PELLE morbidissimo foderato, da uomo, vendone paio, come nuovo, lg 48, vendesi a L.120.000 011-8470925

PELLICCIA Fialle lg 48/50, praticamente nuova, acquistato a L.450.000, vendo prezzo affare Tel ore 16-21 011-4054773

PIUMINO ALPESI grigio, lg 50/52, molto gubbotto pelle mezza taglia vendesi ad ottimo prezzo 011-4377383

VESTITI cappotti, Coin, Rinascente, lg 50, vendo causa cambio guardaroba. Tel pasti 011-7765792

WOOLRICH giaccone con pelo double, lg XL, colore nero, vendo a L.350.000 011-390821

90/5 Accessori abbigliamento

ACCENDINO DUPONT bagnato nell'oro vendo a L.250.000 0339-71377711

BEAUTY CASE a soffietto vuitton Delsey nuovi vendesi a L.60.000 cadauno 0347-5841398

BEAUTY cappotto nero, elegantissimo, [illegible] 011-3181137

BICICLETTERIA d'autore, (alcuni pezzi) vendo causa [illegible] Singolarmente o in blocco Tel ufficio 011 2252415

BORSA CELINE mai usata 2 marzo più [illegible] vendo 011-3181137

BORSA JENNY vendesi a L.140.000 borsa nera in L.120.000. 2 zainetti Piquadro, nero e marrone, L.80.000. Tel pasti 011-3172483

BORSA SAMSONITE nuova, in pelle, colorazione autunno/inverno 92 vendo causa doppio regalo a L.190.000 Tel serali 011-8953082

BORSA THE BRIDGE valore L.420.000, vendesi causa mancato regalo a L.380.000 011-4033620

BORSA da donna in pelle, vendo a L.100.000 trattabili 0348-7873082

BORSE (n.2) Borbonese in pelle, ottimo stato modi classico, vendo un terzo del loro valore. Più borsa nera Prada. 011-4377363

BORSE (n.2) a tracolla di Fendi marrone con disegni, camoscio blu, vendesi a L.30.000 cadauna. 011-3179057

BORSETTE (n.2) in pelle di lucertola, anni '80, come nuove, vendesi. 011-7723832

CAPPELLI UOMO tipo Borsalino, feltrini, vendo a L.50.000 Tel dopo ore 17 0347-0862114

COLLO VOLPE con stampa e [illegible] a L.30.000 011-3115804

PELLICCIA S Laurent molto calda, personalizzata con stola più leggera tipo Marmotta o altro senza aggiunta di denaro. 011-9838284

SWATCH nero come nuovo da sfoderare, vendo a L.60.000 011-873909

VALIGETTA cartella nera, interno fucsia e grigio, vendo a L.50.000 0338-3198944

VALIGIA SAMSONITE modello, con allacciapanni porta abiti, nuova, mai usata, vendo a L.150.000 Tel serali 011-7713159

90/7 Articoli prima infanzia

ABBIGLIAMENTO VARIO per bimba 18/24 mesi vendesi a L.3.000 il pezzo 0338-3603369

ABBIGLIAMENTO INVERNALE come nuovo per bimbo mesi 6/12 vendesi in blocco a L.250.000 0338-9461478

BALLA-BALLA della Cam vendesi a L.40.000 011-501582

BANCHETTO CHICCO per bimbo 3/8 anni, usato a L.20.000. Tel sera 011-7412774

BASTONE METALLO regolabile per lettino neonato, utile anche per passeggino, vendo a L.130.000 in Bargano (TO). 011-9087905

BICI BIMBO 2/3 anni, vendesi a L.40.000; bilancino lavoro e stabilizzatore Chicco, vendesi 011 835834

BICI BIMBO [illegible] dimensioni vendo a L.50.000 011 908/006

BICI Bella Bella, usata da bagno, sdraietta da tavolo, marsupio, tutto Chicco, vendesi a prezzo [illegible] concordare Tel. pasti pranzi 011-4528450

BICI vendesi a L.20.000 011-9244168

BOUGHERELLO lettino in bambino, seggiolino ribaltabile, passeggino ombrellone, vendesi a modico prezzo da concordare 011-8012573

CARROZZINA INGLESINA vende a L.150.000, seggiolone Foppapedretti a L.150 [illegible] Chicco a L.50.000 011-9586437

CARROZZINA PASSEGGINO Damma inglesina, molto bella, vendesi a L.120.000 in regalo ombrella anatomica e bianca praticamente 011-250053

CARROZZINA PASSEGGINO [illegible] chiaro, con accessori, vendesi a L. [illegible] 011-9266252

CARROZZINA PASSEGGINO Inglesina, 2 mesi di vita, L.200.000, inoltre altri articoli per l'infanzia, ottimo stato vendesi. 011 332910

CARROZZINA PASSEGGINO Bebe Confort, verde, completamente accessoriato, vendesi a L.220.000 011-202996 0347-6020993

CARROZZINA con passeggino Pliego, come nuova, vendo a L.200.000 011-3290387

CARROZZINA e passeggino Martinelli, usati pochissimo, sopapeggiamolo salvo e invernale, ruote grandi, telaio sdoppiato vendesi a L.300.000 011-3298031

CARROZZINA e passeggino Inglesina, pari passeggini lettino vendo a L.600.000. 011-7277337

CARROZZINA nuovissima, mai adoperata, bianco, come nuova, vendo a poco prezzo 011-644582

CARROZZINA passeggino, imbottito, vendesi a L.60.000. 0347-9806581

CARROZZINA trasformabile in passeggino [illegible] del a L.50.000 Tel serali 011-8272818

CAVALLO A DONDOLO con appoggio in ferro, cesta delle spi per culla, port enfant colore chiaro, zaino, sedia, tutto Chicco vendo 011-7080053

COMPLETO PARACOLPI rivestito, vendesi a L.100.000 011-4033620

CULLA con struttura legno e stoffa, splendida, colore pastello, vende a L.350.000 Regalo accessori Tel pasti-serali 011-3294491

CULLA senza materasso da montare, vendesi a L.150.000 011-8008673

FASCIATOIO portavasi a libro, princess vaschetta bagnetto, vendesi a L.50.000 Tel serali 011-344475

GABELLO CHICCO in perfetto stato, vendo a L.50.000. 011-501582

GIRELLO a Walk'n Play Jumper della Peg Perego, usato poco, come nuovo, vendo a L.50.000 011-252972

GIRELLO vaschetta da bagno cerdina, giochi vari tutto come nuovo vendesi a L.120.000 0338-8983429

LETTINO BIMBO 0/4 anni, laccato bianco, materasso in crine, vendesi a L.70.000 011-9031459

LETTINO BIMBO come nuovo, rete a doghe, materasso ortopedico, completo di cassettone, vendo a prezzo interessante. Regalo a sorpresa 0347-6097085

LETTINO BIMBO legno naturale, sponda lavoro abbassabile, cassettina portaoggetti, L.300.000, valore e ritirabile a Sangano. 0347 5862241

LETTINO CAMPEGGIO Mun Bebè, vendesi a L.100.000 011-9244168

LETTINO FOPPAPEDRETTI in legno, 0-6 anni, con rotelle, sponde, cuscino paracolpi laterali, cassetto inferiore, volendo materasso, vendo 011-9914527

LETTINO FOPPAPEDRETTI in legno laccato bianco come nuovo, vendesi con materasso vendesi a L.250.000 011-364265

LETTINO FOPPAPEDRETTI noce chiaro, linea sfoderabile in divanetto trasformato a parapiglia vendo a L.250.000 011-3092173

LETTINO FOPPAPEDRETTI rovere, completo di materasso [illegible], vendo a L.400.000 011 9244168

LETTINO MIMI 3 cassetti, 2 cassettoni più la sponda, a L.200.000, armadio bianco 2 ante a [illegible] 011-4028326 011 8983514

LETTINO MIMI colore pino, in ottimo stato, allungabile fino a cm 180, completo di accessori, vendesi a L.200.000. 011-3096304 011-3140176

LETTINO NOCE bimbo, vendo a L.75.000 011-202996 0347-6020993

LETTINO PALI cesarina, noce doghe, [illegible] millemattinee, divanetti seggiolino, seggiolino auto, bicicletta bimbo 3/5 anni, vendo 0347-7631483

LETTINO Foppa Pedretti, colore avorio, con rotelle, cassettone, sponde, materasso, buone condizioni, vendo a L.240.000 trattabili. 011-852289

LETTINO abbigliamento bimba e dondolino, vendesi a modico prezzo 011-4334949

LETTINO bimba, in legno, mai usato, con fasciatoio e vaschetta per bagno, vendo a L.200.000. 011-7396823

LETTINO come nuovo, altezza mt 1, lunghezza mt 1.30, munito di rotelle, vendesi a L.50.000 011-5066661

LETTINO con materasso e fasciatoio, come nuovo, vendesi a prezzo interessante. Tel serali 011-4241214

LETTINO trasformabile, con materasso ortopedico, paracolpi, lenzuolini, armadio 2 ante, cotone leggero, L.400.000. Regalo divano 3 posti 011-9572984

LETTO in legno con sponde a ribalta, Foppapedretti, molto bello, comprapo di materasso, vendo a L.200.000 011-6507414

MARSUPIO per carrozzina con passeggino, seggiolino primi mesi, lettino con materasso, sedia box, vendo a prezzo interessante. Negozio 011-8570155

MOBILE FASCIATOIO Brevi, colore naturale, vendo a L.200.000 trattabile 011-3826790

PASSEGGINI INGLESINA (n.2) sedeolina e box Foppapedretti, 1 dondolino auto e marsupio Chicco, il tutto quasi mai usato, vendo ad ottimo prezzo 0347-9826988

PASSEGGINO CHICCO ad ombrello, con parapioggia, ottimo stato vendesi a L.50.000 011-3179057

PORT ENFANT culla da auto, Peg Perego a L.30.000, cavallo con ruote in plastica, per bebè, vendo. 011-7080353

SCARPE bambini nr 25/26/27 vendesi a L.20.000 al paio cuccetta nuova mai usata nr.32 a L.10.000 011 621891

SDRAIETTA INGLESINA vendesi a L.30.000 011-722574 0338-7789197

SDRAIETTA vendesi a L.30.000, zaino vendo a L.35.000, materasso lettino, imballato, vendo a L.60.000 011-202996 0347-6020993

SEGGIOLINI AUTO (n.2) marca Chicco, vendo a L.150.000 Tel serali 011-4056990

SEGGIOLINI AUTO Chicco, per bimbo fino a 6 anni, vendo a L.50.000 cadauno. 0124-330578

SEGGIOLINI AUTO (n.2) 1 Bebe Confort, kg 9/13 e 1 Britax kg 9/18, vendesi in blocco a L.50.000 o L.30.000 cadauno 011-2216018

SEGGIOLINI AUTO (n.2) Chicco Syntesis da kg 9/18, adattatori per passeggino, vendesi anche singolarmente 011-722574 0338-7789197

SEGGIOLINO AUTO CHICCO come nuovo, vendo a L.50.000 trattabili 011-4006573

SEGGIOLINO AUTO CHICCO Baby Confort, vendo a L.40.000. 011-7072781

SEGGIOLINO AUTO kg 0/24, nuovo, marca Chicco, vendo a L.70.000 Tel dopo ore 17 011-4015568

SEGGIOLINO AUTO 0-18 kg., vendo 011 732484

SEGGIOLINO AUTO Britax, kg 0/10, vendo a L.80.000. 0347-0700343

SEGGIOLINO AUTO 0-18 kg., mai] inglesina, vendo a L.60.000. 011-3290381

SEGGIOLINO CHICCO pari auto, lino a 4 anni, seggiolone Foppapedretti ed altri accessori, vendesi. 011-3118668

SEGGIOLINO CHICCO omologato, seminuovo, vendo a L.70.000 Tel serali 011-3174813

SEGGIOLINO FOPPAPEDRETTI vendo a L.50.000 011-495566

SEGGIOLONE Foppapedretti, trasformabile in seggiolino gruppi legno, con rotelline, vendo a L.80.000 Tel. dopo ore 17 011-4018588

SEGGIOLONE Foppapedretti, legno naturale vendo a L.150.000. 011-385983

SEGGIOLONE Foppa[illegible], come condizioni vendesi a L.100.000. Tel. [illegible] 011-2463258

SEGGIOLONE Foppapedretti, legno bianco, 2 posizioni, vendesi a L.80.000 011-2237811

SEGGIOLONE in legno, fine anni '40, trasformabile in girello, con giochi, disegni originali, vendo dipinto a mano, ottimo stato, L.100.000. 0347-9184851

SEGGIOLONE legno tipo Foppapedretti, da pappe, L.80.000; seggiolone Chicco, a L.100.000; 2 seggioloni da pappa a L.45.000. Tel serali 011-4345200

SEGGIOLONE passeggino, seggiolino da tavolo, zainetti, borsa fasciatoio, lettino pieghevole, vendo 011-8952987

SEGGIOLONI (n.2) Foppapedretti (1 con gioco) in ottime condizioni, vendo a L.120.000 e L.100.000 011-501582

SEGGIOLONI (n.2) L.20.000 cad., seggiolino da tavolo L.25.000, 2 adagiatine L.20.000 cad., passeggino ad ombrello L.30.000 011-3179038

TAVOLINO CHICCO vendo a L.30.000. 011-2207788

TERMO CONTENITORE Chicco, mai usato, vendo a L.30.000 0347-0700343

[illegible] a sterilizzatore [illegible] biberon Chicco, vendesi a prezzo da [illegible] 2125312

TUTINE autunnali/invernali per bambini 0 mesi, con 36 di altezza vendesi a L.8.000 cad Tel pasti 0338-8453227

TUTONE IMBOTTITO per neonato, azzurro bordato con orsetto bianco rosa, vendo a L.60.000 cadauno 0347-0700343

90/8 Calzature, calzoleria

POLACCHINE di montagna, nr 44, nuove mai usate vendesi a L.120.000 trattabili 011-4033619

SANDALI VERSUS da sera, nero, n.37, vendesi a L.200.000, scarpe Venatura, n.37, vendesi 011-352088

SCARPE ANTINFORTUNISTICHE colore grigio nr 42, nuove vendesi a L.60.000 trattabili Tel ore 9/21 0338-9071771

SCARPE GARTSHOES n.41, come nuove, vendesi a L.100.000 011-9083229

SCARPE NIKE Terra Alpi o Running n 42/42.5, mai usate, acquistate a L 220 000, vendesi prezzo affare Tel ore 18/21 011-4054773

SCARPE UOMO firmate, n 42, usate pochissimo, vendo a L 50 000 al paio Tel dopo ore 17 0347-0862114

SCARPE n 41 n 36, Valdivetta e Mattuse, vendesi 011-740612 Solo sab dom 0123-55100

SCARPE n 39, colore nero, [illegible], vendesi 011-6838042

SCARPE per ragazzino, n 36, un paio anfibi e one classiche, vendo a L 50 000 011-252854

SCARPE vernice, n 35, tacco cm 7, scarpe marrone, cm 6 L 30 000 cadauna; scarpe vernice baby, n 36, blu n 36 bianche L 10 000 [illegible] 011-4344412

STIVALETTI CAMOSCIO con zeppa e tacco all'interno, valore L 150 000, vendo a L 40 000 Tel pasti 011-645044

STIVALETTI G.I.S. in pelle, n.46, vendo 011-251617

STIVALI LONDINESI in pelle, colore nero, n 38, nuovi, pari [illegible], n 37 5, vendesi a L 150.000, 011-8976552

STIVALI mod. texano, n 35 nuovi, vendo a [illegible]

90/9 Camicie su misura

90/12 Orologi, gioielli bigiotteria

ACCENDINO DUPONT placcato in oro, vendo a L.300 000 non trattabili 011-4344412

BRACCIALE ORO 18 carati, da Cartier, con certificato di garanzia, valore effettivo L 12 [illegible], vendo a L 8milioni 0339-7172572

BRACCIALI IN ORO (n 2) anni 50, privato vendo a L 3milioni cadauno Tel. dopo ore 21 0338-3637926

COLLANE QIADA vendo Tel serali 011-747556

CRONOGRAFO a orologio tradizionale Poljot russo, nuovo, vendesi 0349-5312730

CRONOGRAFO in acciaio, commemorativo del cinquantenario della Juventus, pochi esemplari numerati, occasione, vendo Tel dopo ore 20 011-[illegible]

OPS DA POLSO nuovo, imballato e in garanzia, [illegible] prezzo 0338-6589294

ORECCHINI SWAROWSKI a goccia, vendesi 011-4377814

ORO ARGENTO MONETE
privato da privato acquista, massima valutazione, pagamento contanti Tel. 011-711803 - 0338-3914930 continuato

OROLOGI CRONOGRAFI meccanici o automatici, anche non funzionanti, inoltre oggettini in oro, acquisto Pasa 011-6612683

OROLOGI D'ORO privato collezionista cerca in acquisto con pagamento in contanti 0349-8020195

Ermes Negri
e figlio s.n.c.
ORTOPEDIA - ARGENTERIA - OROLOGERIA
via Nizza, 162 10127 Torino
tel 011.667.08.53

OROLOGI DA POLSO anni 1970, automatici e manuali, no marche importanti, nuovi mai usati, collezione vendesi Tel ore 15/20 [illegible] 8000866

OROLOGI Rolex, Patek Philippe, Cartier, Vacheron Constantin ed altri importanti, collezionista acquista, pagamento contanti Serietà 0338-2997007

OROLOGI da tasca e polso, cronografi antichi e moderni, privato acquista da privato, con pagamento in contanti. Massima serietà 011-9743570

OROLOGI in oro, cronografi, da taschino e da polso, acquisto Pasa 011-6612683

OROLOGI vecchi da uomo, qualsiasi genere, anche rotti, privato acquista con pagamento contanti. Massima [illegible]. 011-9493899 0338-6284024

OROLOGIO A PENDOLO stile Barocco, con carillon, perfetto funzionamento, altezza mt 2, vendesi a L 1.200 000 non trattabili 011-5630017

OROLOGIO ACQUAIO Maserati, in confezione originale vendo 0349-5312730

OROLOGIO ARSA anni '70, funzionante, da uomo, vendesi a L 150.000 011-[illegible]

[illegible] BAUME MERCIER modello Linea, acciaio ed oro da donna, movimento al quarzo, scatola e garanzia, vendesi per inutilizzo 011-3820791

OROLOGIO DA POLSO bleu, meccanico, Bertolucci, nuovo, vendesi a L 1.250 000 trattabili Tel ore 9/21 0338 9071771

OROLOGIO DA UOMO anni '60, cassa in oro 18 carati, quadrante argentato, cinturino in pelle, carica manuale, buone condizioni, vendo a L 400 000 [illegible] 011-857289

OROLOGIO LONGINES con bracciale in oro privato vende a prezzo interessante 011-503403 0338-5851913

OROLOGIO ORO anni '60, Omega, molto bello, vendo a L 400 000. 011-3110873

OROLOGIO SEIKO quarz acciaio, bracciale omaggio, con scatola, perfetto condizioni, vendo a L 200 000 011-646460

OROLOGIO TUDOR in acciaio, vendesi a prezzo da concordare 0338-7783909

OROLOGIO ZENITH da polso, d'epoca, 1970 ; automatico, vendesi a L 450 000 011-7393972

OROLOGIO vecchio, ottone e bronzo, da manomettere, funzionante, vendesi a prezzo da concordare 011-597269

PENDOLO VERTICALE in mogano, [illegible], suonerie quarti e/o mezzore, perfettissimo, vendesi a L 1 480 000 011-9046526

ROLEX DATE JUST in acciaio, datario, scatto rapido, con garanzia, vendo 0347-3434818

ROLEX DYSTER PRECISION acciaio, datario rosso e nero, vendesi a L 1.900 000 0338 [illegible]

SPILLA SANTAGOSTINO oro, brillanti, perle, pezzo unico certificato, prezzo vendo Tel ore 12-14 011-5181499

[illegible] 011-3181499

SWATCH sono anniversario (un'idea speciale di orologio) (4 orologi) vendesi in blocco a L.250.000 0339-7337709

90/13 Ottica

BINOCOLO NONIUS 20x80 Field 3 5, borsa rigida cm 31x23x10, nuovo, vendesi ad ottimo prezzo Segreteria telefonica 011-4521379

TELESCOPIO ANTARES 1097, prisma, lente mm 25 Barlow, cavalletto con comandi, usato 3 volte, vendesi a L 650 000 Tel serali 0121-77389

90/16 Telefonini, accessori

ACCESSORI CITYMAN 300 cerca e scarica batteria, cavetto auto, kit bagaglio telefono a cruscotto vendesi a prezzo conveniente 011-4346219 0368-3852722

ALCATEL EASY GSM nuovo, imballo originale, vendo 0349-5312730

ALCATEL HC 1000 GSM 3 notturni, calcolatrice, vibracall, vendo a L 100 000 Tel serali [illegible] 4383171

ALCATEL ONE TOUCH EASY dual band, 3 mesi di vita, carta propaganda Omnitel più garanzia, vendo a L 280 000 per inutilizzo 011-4067329

AURICOLARE MOTOROLA per Startac, nuovo, vendo causa errato acquisto a L 50 000 Tel serali 011-873095

AURICOLARI VIVAVOCE per Panasonic G600, G450, Ericsson serie 600 e 700, Sagem, vendo a L 30 000 cadauno 0330-2125423

BATTERIA e carica batteria nuovi, del Nokia 5110, 2 cover, nera e azzurra, vendo a L 100 000 0338-4582203

BOSCH E-TACS carica-scarica batteria, vendesi a L 100 000 011 9084382

CARICA BATTERIA per cellulare Nec G9, da tele e da auto, vendo a L 60 000 Tel. pasti 011-4003514

CARICA/SCARICA batteria, intelligente, per Motorola, display con indicatori di funzione vendesi a L 70 000 011-343446

CARICABATTERIA modello Panasonic, nuovo, ancora imballato, vendesi 0338-3263209

CARICABATTERIA da auto per Nokia Cityman 300, vendesi a L 50 000 011-3182533

CARICABATTERIA da auto Nokia LCH-2, nuovo, vendo causa errato acquisto a L 20 000 0338 7307709

CARTA RICARICABILE Omnitel, con L 50 000 di traffico incluso, ancora da attivare, vendo 0347-9932602

CELLULARE in ottime condizioni, vendesi L 200 000 Possibilità di prova 011-3140194

CELLULARE piccolo, cercasi a modico prezzo, L 70-80 000 0338-5627032

CELLULARE vendesi a L 100 000 trattabili 0339-8023066

CELLULARI UMMET 3 modelli da collezione vendo 0337-927231

CUSTODIA NOKIA 5110 L 10 000, custodia gialla e cavetto auto per Motorola 8700/8900 L 20 000, custodia per Alcatel blu dual band L 10 000 0348-2823092

CUSTODIA per telefonino in cuoio, modello Ericsson ET 337 come nuova, vendo a L 30 000 Tel pasti 011-3081239

ERICSSON 600 completo di batteria e carica, pari al nuovo, vendo a L 150 000 0348-2644197

ERICSSON 768 completo di doppia copertura blu e verde, 1 anno di vita vendo a prezzo interessante 011-9662402

ERICSSON 768 con vibracall, 4 mesi di vita come stabilito con scontrino, no garanzia L 300 000 0349-7743590

ERICSSON 788 perfetto condizioni, batteria, carica batteria, L 250 000 0347-9197837

ERICSSON GA628 GSM cercasi Spesa massima L 100 000 0338-3647748

ERICSSON GF 768 con modifica (pulsanti esterni a guscio trasparente), pari antenna flessibile, 2 batterie [illegible] caricabatteria L 400 000 Tel dopo le 18 30 0347 4600787

ERICSSON GH688 1 anno di vita, caricabatteria da viaggio e da tavolo, 2 batterie come nuovo vendesi a L 250 000 trattabili 0347-4603568

ERICSSON GSM TYPE 3005 + Motorola GSM 8200, pari Kenwood, Cordless Dect/GAP, Microtac 8700 pari Motorola GSM 8700, schede Tim, vendo 0347-4207154

ERICSSON GSM scambio con motorola multisistema bicanda, velocissimo portatile 0349-8678170

ERICSSON T18 F vendo a L 450 000 0339-6047619

FERRARI GSM nuovo, designato da cuoio rosso, pari altro simile non marchiato, senza antenna visibile, vendo anche separatamente 011-9585000

GIOTTO TACS nuovo, caricabatteria, vendesi a L 100 000 011 351591

KIT VIVAVOCE da auto, per Nokia 500, [illegible] L 200 000 Tel ore cena 011-7412774

KIT VIVAVOCE per Nokia 6150 8110, 5110, nuovo, vendo a L 70 000 011-9387487

MICROTAC GOLD marchiato Sip, con slitta, 2 batterie, vibracall, custodia, imballo, istruzioni, cavetto e supporto auto, L 150 000 0335-5213953

MITSUBISHI MT11 con caricabatteria da casa e da auto, vendo a L 200 000 0338-9728932

MITSUBISHI MT35 con 2 batterie, carica batteria, caricabatteria da auto e da rete, vendesi 0339-4889948

MOTOROLA 8200 caricabatteria da tavolo, batteria verde, vendesi causa inutilizzo vendesi a L 100 000 0338-4087477

MOTOROLA 8700 GSM abbinato scheda prepagata Tim Card, custodia in pelle caricabatteria istruzioni, vendesi a L 120 000 0338-3847748

MOTOROLA 8700 1 anno, funzionante, cavo auto carica/batteria tavolo, 2 batterie slim, 1 liv, custodia in pelle, vendo a L 250 000 Luca 0338-8762209

MOTOROLA 8700 ottimo condizioni, 10 mesi di vita, batteria nuova e caricabatteria da tavolo, vendesi a L 200 000 011-756903

MOTOROLA 8900 GSM con caricabatteria a culla, vendo a L 250 000 0338-8726994

MOTOROLA 8480 come nuovo, completo di batteria, caricabatteria, istruzioni, nero, come nuovo, vendesi a L 125 000 011-6848018 0347-4103158

MOTOROLA GSM funzionante con scheda personalizzata, imballo originale, vendesi a L 100 000 0329-2125312

MOTOROLA MICROTAC GOLD con contratto, per caricabatteria da auto e da tavolo, vendo a L.150 000 011-3162970

MOTOROLA STARTAC 130 una settimana di vita, vendo a L 500 000 0347-4103029

MOTOROLA STARTAC 130 acquistato anche se in buono stato 0347-2413791

MOTOROLA STARTAC 70 GSM, portatile, acompagnato con componenti Hi-Fi 011-393944

MOTOROLA STARTAC 85 usato pochissimo, scatola e garanzia ufficiale Italia, caricabatteria da auto, vendo per inutilizzo a L 250 000 0338-9303956 011-2482191

MOTOROLA STARTAC 86 nero, caricabatteria da tavolo, custodia in pelle, imballo, vendesi a L 300 000 Tel pasti 011-712397

MOTOROLA vendo a L 150 000; Ericsson a L 200 000, con accessori, garanzia, perfettamente funzionanti 0338-3180600

NEC P 100 2 batterie, caricabatteria da tavolo, custodia, vendesi a L 50 000 0339-7107762

NEC P7 2 batterie ad alta autonomia, scaricabatteria batteria, custodia in pelle, vendesi a L 100 000 0348-7964801

NOKIA 1610 GSM perfette condizioni, custodia, batteria carica scarica, vendesi a L 120 000 011-9583092

NOKIA 1611 funzionante, vendo a L 50 000 trattabili 0347-4290456

NOKIA 3110 con custodia, come nuovo, perfette condizioni, vendesi a L 230 000 011-3485641 0347-3935773

NOKIA 3110 ottime condizioni, 2 custodie, caricabatterie, auricolare, vendesi a L 200 000 0347-8545973

NOKIA 5110 4 mesi di vita, vendo a L 250 000 0338-5801403

NOKIA 5110 vendesi a prezzo interessante 011 6271477

NOKIA 8110 con 2 batterie al litio, 1 batteria 100 ore, caricabatteria da auto caricabatteria a culla, vendesi a L 300 000 011-6469714

NOKIA 8810 nuovo, 1 mese di vita, in garanzia custodia in pelle vendo causa doppio regalo 0349-6166288

NOKIA 9000 Communicator, nuovo, mai usato, vendo a L 1 050 000 Tel serali 0335-5710053

NOKIA RANCHO 6110 con 3 batterie, 2 a lunga durata, ottimo stato vendesi a L 500 000 0347-7500975

PANASONIC 520 adattore tenuta Omnitel 7 giorni di vita qualsiasi prova rimborso doppio regalo vendo 0329-2110668

PANASONIC 600 ancora imballato con garanzia, 2 batterie, carica batteria da casa e da auto, segreteria vibracall, voce inverso, L 450 000 Ugo 0347 4327864

PANASONIC EB500 vendo a L 100 000 011-4560172

PEZZI RICAMBIO per Ericsson 768/788, vendo [illegible]

PHILIPS GENIE nero, senza un graffio microfono estraibile, 4 mesi di vita, pari cacabatteria a 2 batterie al litio vendo L 350 000 0347 7573232 011-7395790

PHILIPS GSM GENIE cuneo in vacuo batterie litio originale, vendo per inutilizzo a L 240 000 Tel serali 011-2206924

RICARICA SAMSUNG SH710 con i suffissi, vendesi a L 50 000 011-593965

SAMSUNG 2100 Dual Band, vendesi causa doppio regalo a L 450 000 0335-483843

SAMSUNG SGH 500 ancora in garanzia, con accessori, vendo a L 300 000 0347-1852068

SAMSUNG come nuovo, caricabatteria, 2 batterie vendo a L 360 000 Tel serali 011-9087684

SIEMENS S6 + gru sorriso + leggero batteria litio, caricabatteria custodia, istruzioni, scontrino fiscale, perfetto vendo L 100 000 0338 5258930

SIMCARD OMNITEL piano tariffario Personal City, nuova, con credito acquisto con spesa massima di L 50 000 0347-3711217

SIEMENS S3 PLUS vendesi a L 80 000 trattabili pari scheda Tim senza credito a L 30 000 011-4733426

STARTAC 130 GSM perfette condizioni display malfunzionante a L 150 000 0348 3158242

TELITAL GALILEO completo di [illegible] batteria di ricambio istruzioni, come nuovo, L 150 000 Tel pasti 0347-7401718

TELITAL TEO GSM con caricabatteria da viaggio (carica in 1 ora) istruzioni, perfettamente funzionante, vendesi a L 100 000 011-396768

TELITAL TEO GSM con caricabatteria da viaggio (carica in 1 ora) istruzioni, perfettamente funzionante, vendesi a L 100 000 011-396768

TIM AMICO con 2 batterie carica batterie e custodia, vendesi a L 150 000 0335-7107782

TIM CARD carta in acquisto anche senza credito residuo per cellulari GSM anche se prezzo modico. 0339-6362898

91 SALUTE, BELLEZZA
offerta/domanda

91/1 Alimentari dietetici erboristeria

IL PIEDE
Depilazioni Pedicure
Trattamenti viso
Trattamenti corpo
Pedicure - Linfodrenaggio - Massaggi
Ricostruzione unghie - Ago elettrico
Esperienza decennale al Vostro servizio
Strada della Pavella, 6 - Torino
Tel 011.702591

NON PUOI RINUNCIARE AI TUOI PIATTI PREFERITI... MA PERDI PESO?!
NUTRIMENTI ITALIA
NON PERDI PESO?!
DIETE DI MODA
Rivoluzionari integratori alimentari Brevettati
PUOI MANGIARE DI TUTTO E PERDERE PESO

ASSISTENZA GRATUITA
perdi e.g. 5-15 kg in modo naturale [illegible]
e rimborsati! Tel 0339-8379938

91/2 Attrezzature salute e bellezza

CARDIO FREQUENZIMETRO Polar, nuovo vendo causa doppio regalo a L 100 000 011 9955625

DEPURATORE acqua, con garanzia di 2 anni vendesi a buon prezzo 011-9574897

EPILATORE ELETTRICO mai usato, Silkepil Superswift Braun, vendesi a L 100 000 (in Crea1 011-9206856 0349-6133334

IDROMASSAGGIO da vasca nuovo, vendesi Tel pasti 011 [illegible]7100

LAMPADA ABBRONZANTE Philips, raggi UVA più UVB superficiali regolabile in luce, vendesi a L 300 000 011 8012104

LAMPADA ABBRONZANTE Philips, nuova, mai usata, vendo a L 100 000 011-6358634

LAMPADA ABBRONZANTE Philips, da tavolo nuova valore L 180 000, vendo a L 100 000 011 77[illegible]

LAMPADA PHILIPS UVA per viso nuova vendo a L 100 [illegible]

LETTINO ABBRONZANTE Philips, vendesi a L 900 000 trattabili 011-8270808 0347-0795172

MASSAGGIATORE 2 velocità, con rispettive cinghie, mai usato, vendo 0125-424310

MASSAGGIATORE modernissimo Monika Sport, regolabile in altezza, con lastra per trattamento, vendesi a L 180 [illegible] Per informazioni telefonare al numero 011-8012104

STIMOLATORE muscolare, TENS, vendesi per ristrutturazione a L 290 000, inoltre Tens per dolori a L 160 000. Per informazioni telefonare al numero 0335-5619608

VIBROMASSAGGIATORE 3 cinture nuove, vendo a L 150 000 Ore serali 011 8955455

VIBROMASSAGGIATORE con 4 fasce vendesi a L 100 000 Per informazioni telefonare al numero 0338-5269350

91/3 Centri di estetica salute

CENTRO ESTETICO
REGALI DI BENESSERE
Stupirla per questo Natale con un regalo speciale??
Abbonamenti ai nostri Trattamenti Estetici benevolenti
Viso - Corpo
C.so Peschiera, 316 - Torino
Tel. 011.71.38.30
L'ARCOBALENO

Pranoterapeuta-Sensitiva
Cura ansie, depressioni, artrosi, infiammazioni, problemi di salute con l'energia delle mani
La salute merita attenzione
LISA

Corsi e Sedute Individuali
REIKI
Presentazioni alle 21
in C.so U. Sovietica 170
Mart. 16/11 e Ven. 19/11
YOGA
Anche in Via Piazzi 27
011.318.36.51

CORPO E SALUTE
Via Ellero 23
Torino
CORSI DI YOGA
per iscrizioni
Tel. 011.6965064

91/6 Ortopedia prodotti medicali

AEROSOL PEDIATRICO «Sirio» modello nuovo, inalatorio, vendo a L 50 000. Per informazioni telefonare al numero 011 9243862

APPARECCHIO per respirazione, Bennet, completo di bombola per casalingo, vendo. Per informazioni telefonare al numero 011-9441104

CORSETTO [illegible] a tela armata, mai usato, vendesi con sconto del 50% sul prezzo di vendita Tel serali 011 9211401

GINOCCHIERA rotulea/tiva pari operazione per legamenti crociati, stampelle in alluminio anodizzato come nuove L 250 000 Serali 011-715273

LETTINO ORTOPEDICI (n 6) per handicappati vendesi Tel pasti 011-9589335

LETTINO nuovo, colore amaranto, per persone anziane con spunde estraibili 4 ruote con freni e lenzuola regolabile vendo Tel pasti 011-725960

LETTO ORTOPEDICO 1 piazza e mezza con materasso, vendo a L 100 000 trattabili Per informazioni telefonare al numero 0339 4218047

MATERASSO ANTIDECUBITO e compressore, vendo Per informazioni telefonare ai numeri 011-202174

MATERASSO antidecubito, ad aria, con compressore nuovi mai usati ancora imballati vendo a L 150 000 Tel pasti 011-2465247

91/8 Parrucchieri manicure, pedicure

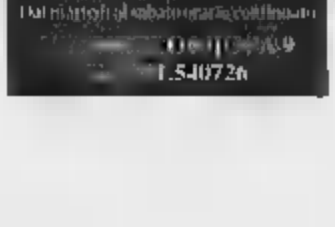

MULTIMEDIA PLANET

dopo il grande successo del punto vendita storico di

C.so Vercelli 429 a Torino

Ha aperto il suo **130 entesimo**

punto vendita **in Italia**

in V. Nizza 336 a Torino

a 500 mt. da P.za Bengasi

Un unico numero di telefono per I due punti vendita

(011) 22.22.22.1

Conserva questa pagina, ti dà diritto q:

uno **Sconto del 5%** su tutti i telefoni

TIM · Wind tel · Infostrada · Motorola

NOKIA Connecting People · Panasonic · ALCATEL

uno **Sconto del 5%** su tutti I prodotti informatici:

Canon · intel · Compaq · TOSHIBA

Acer · DAEWOO · LG Electronics · EPSON

PlayStation FIFA 2000

L. 99.000

CD Vergini a partire da L. 1.990 IVA INCLUSA

STAMPANTI a partire da L. 169.000 IVA INCLUSA

COMPUTER a partire da L. 990.000 IVA INCLUSA

CHIAMACI ALLO 011.22.22.22.1

CONSULTA IL NOSTRO SITO WWW.011 22 22 22 1.COM

PRIMA RATA: MAGGIO 2000.
10 RATE SENZA INTERESSI.

10 RATE SENZA INTERESSI

Dual band, batteria in dotazione al litio da 1000 mAh, 100 ore in stand by, vibracall, voice memo fino a 3 minuti di messaggi vocali, Sms, segreteria, disponibile nei colori blu, grey, nero, silver.

MOTOROLA CD 930

L. 359.000 rit. cartaceo

10 rate da L. 35.900 a partire da maggio 2000

10 RATE SENZA INTERESSI

Dual Band. E Motorola più piccolo del mondo. Display cristalli liquidi, autonomia in conversazione 120/180 minuti, invio e riceve messaggi brevi di testo. Chiamata in arrivo silenziosa tramite vibrazione. Vivavoce portatile e custodia in dotazione.

MOTOROLA [illegible]

Ritiro del vostro GSM L. 100.000 (o acconto), 10 rate da L. 89.000 a partire da maggio 2000

10 RATE SENZA INTERESSI

Dual Band. Display verde molto luminoso, batteria al litio 105 ore di attesa, vibracall, con auricolare vivavoce.

MOTOROLA CD [illegible]

Ritiro del vostro GSM L. 100.000 (o acconto), 10 rate da L. 25.900 a partire da maggio 2000

10 RATE SENZA INTERESSI

Dual Band, batteria in dotazione 55 ore in stand-by 150 minuti di conversazione, antenna incorporata

NOKIA 3210

Ritiro del vostro GSM L. 100.000 (o acconto), 10 rate da L. 38.900 a partire da maggio 2000

Batteria standard 60 ore di attesa e 270 minuti di conversazione, agenda, con due cover

NOKIA [illegible]

L. 319.000 rit. cartaceo

Batteria standard al litio 50 ore di attesa, ampio display grafico, possibilità di inviare e ricevere messaggi di testo. Disponibile nei colori azzurro-giallo, blu argento, blu giallo.

TELITAL GM 220

L. 179.000 rit. cartaceo

LA CITTA' DEI TELEFONI

10 RATE SENZA INTERESSI

Dual band, batteria in dotazione alta capacità [illegible] ore in stand by, 4 ore di conversazione, flip personalizzabile, avviso di chiamata a vibrazione, display grafico. Disponibile in due colori: blu e rosso

ERICSSON T18S

Ritiro del vostro GSM L. 100.000 (o acconto), 10 rate da L. 59.800 a partire da maggio 2000

Dual Band, batteria in dotazione 120 ore in stand-by, 180 minuti di conversazione, messaggi SMS, disponibile nei colori blu, verde, turchese, azzurro.

MITSUBISHI TRIUM GALAXI

L. 289.000 rit. cartaceo

10 RATE SENZA INTERESSI

Dual Band, batteria standard 100 ore in stand by e 300 minuti di conversazione, pesa solo 135 grammi

SIEMENS C25

L. 358.000 rit. cartaceo

10 rate da L. 35.800 a partire da maggio 2000

10 RATE SENZA INTERESSI

Batteria al litio 30 ore d'attesa, vibracall, sms/fax, segreteria telefonica. Dimensioni e peso ridottissimi

MOTOROLA STARTAC 130

Ritiro del vostro GSM L. 100.000 (o acconto), 10 rate da L. 39.800 a partire da maggio 2000

10 RATE SENZA INTERESSI

Dual band attivazione vocale vi dice il nome, Philips Genie compone il numero. Autonomia in stand by fino a 3 settimane, display interamente grafico, orologio, agenda e block notes.

PHILIPS GENIE

Ritiro del vostro GSM L. 100.000 (o acconto), 10 rate da L. 32.900 a partire da maggio 2000

10 RATE SENZA INTERESSI

Batteria al litio 60 ore di stand - by, 1 ora di conversazione, cover metallizzato, modem incorporato, vibracall, con cuoricino vivavoce

NOKIA [illegible]

Ritiro del vostro GSM L. 100.000 (o acconto), 10 rate da L. 109.800 a partire da maggio 2000

10 RATE SENZA INTERESSI

Dual Band, batteria in dotazione al litio 170 ore in stand by, 5 ore di conversazione, con agenda elettronica, calcolatrice, funzione modem integrata.

NOKIA 909 [illegible]

Ritiro del vostro GSM L. 100.000 (o acconto), 10 rate da L. 56.900 a partire da maggio 2000

10 RATE [illegible]

Funziona anche negli USA!

Tri band, ricezione nella banda 900, 1800, 1900 Mhz. Possibilità di invio senza costi di invio a fax da portatile. Batteria al litio in dotazione da 40 ore in stand by e 120 minuti di conversazione

MOTOROLA L [illegible]

Ritiro del vostro GSM L. 100.000 (o acconto), 10 rate da L. 59.800 a partire da maggio 2000

10 RATE SENZA INTERESSI

Dual Band, batteria al litio in dotazione 70 ore in stand-by, 180 minuti di conversazione, ricerca vocale, voice memo, doppio sportellino in dotazione.

SAMSUNG SGH [illegible]

Ritiro del vostro GSM L. 100.000 (o acconto), 10 rate da L. 52.900 a partire da maggio 2000

10 RATE SENZA INTERESSI

Batteria al litio 70 ore, vibracall, attivazione vocale, [illegible], disponibile nei colori nero, silver, giallo

SAMSUNG SGH [illegible]

Ritiro del vostro GSM L. 100.000 (o acconto), 10 rate da L. 46.800 a partire da maggio 2000

Dual band, batteria in dotazione slim al litio, 100 ore in stand by, 3 ore di conversazione, il display visualizza la durata della conversazione e permette di scegliere tra le diverse funzioni utilizzando il chiaro e veloce menù a icone

NEC DB 2000

L. 369.000 rit. cartaceo

10 rate da L. 36.900 a partire da maggio 2000

TAN 0,0%, TAEG VARIABILE. COSTO SPESE ISTRUTTORIA PRATICA L. 35.000/45.000. LA VALUTAZIONE DEL VOSTRO TELEFONO GSM USATO DI L. 100.000 PUÒ ESSERE AUMENTATA O DIMINUITA IN BASE AL MODELLO E ALLO STATO DEL CELLULARE. VALUTAZIONE VALIDA PER GSM COMPLETI DI BATTERIA E TRASFORMATORE, FUNZIONANTI E INSERITI NEL LISTINO "CELLULARI D'OCCASIONE MARVIN". PREZZI VALIDI FINO AD ESAURIMENTO SCORTE, SALVO ERRORI OD OMISSIONI. ■ FOTO E LE CARATTERISTICHE DEI PRODOTTI SONO INDICATIVE. SCADE IL 30/11/99.

MARVIN HA SCELTO CELLULAR LINE

Findomestic

WIND omnitel CENTRO TIM

ORARIO CONTINUATO DAL MARTEDÌ AL SABATO 10 9.30 - 20 LUNEDÌ 15.30 19.30

P

1 ORA DI POSTEGGIO GRATUITO AGLI ACQUIRENTI PRESSO: Autoparcheggi ACI: Via Roma - Piazza Carlo Felice Piazza Bodoni - Autorimessa Via V. Bellezza collegate con ascensore

Grande marvin

[illegible]

P.zza Lagrange - Torino -Tel. 011.56.24.033 (30 l.r.a.)

internet:www.marvin.it - email:m@rvin.to

PAGAFACILE

- Assegni di C/C bancario
- Bancomat
- Carte di credito
- Carta Aura Marvin Findomestic

PRIMA RATA: MAGGIO 2000.
10 RATE SENZA INTERESSI.

10 RATE SENZA INTERESSI

Fotocamera reflex autofocus con obiettivo 28-80 mm, dimensioni ridotte, sette punti di messa a fuoco selezionabili, flash incorporato.

CANON EOS 300
con obiettivo 28-80 mm

Ritiro della vostra fotocamera reflex usata L. 150.000 (a acconto), 10 rate da L. 69.800 a partire da maggio 2000

10 RATE SENZA INTERESSI

Fotocamera reflex autofocus con obiettivo 38-76 mm, esposizione programmata e manuale, flash incorporato.

CANON EOS 3000 kit
mm

Ritiro della vostra fotocamera reflex usata L. 150.000 (a acconto), 10 rate da L. 42.900 a partire da maggio 2000

10 RATE SENZA INTERESSI

Fotocamera reflex autofocus, flash incorporato, autoscatto, tempi di posa fino a 1/4000 di secondo, esposizione automatica, programmata e manuale.

MINOLTA 505 SI
con obiettivo 35-70 mm

Ritiro della vostra fotocamera reflex usata L. 150.000 (a acconto), 10 rate da L. [redacted] a partire [redacted] maggio 2000

10 RATE SENZA INTERESSI

Fotocamera reflex autofocus con obiettivo 28-80 mm, automatica e manuale a priorità di tempi e diaframmi, flash incorporato.

MINOLTA DYNAX 404 SI
-80 mm

Ritiro della vostra fotocamera reflex usata L. 150.000 (a acconto), 10 rate da L. 50.900 a partire [redacted] maggio 2000

10 RATE SENZA INTERESSI

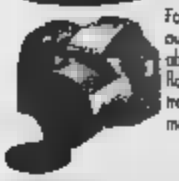

Fotocamera reflex autofocus con obiettivo zoom 28-110, flash incorporato, trascinamento motorizzato.

OLYMPUS IS 200
con obiettivo zoom 28-1100 mm

Ritiro della vostra fotocamera reflex usata L. 150.000 (a acconto), 10 rate da L. 44.800 a partire da maggio [redacted]

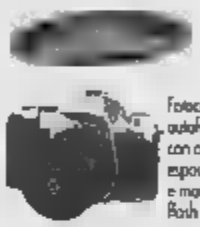

Fotocamera reflex autofocus con obiettivo 28-80 mm, esposizione programmata e manuale, flash incorporato

PENTAX MZ 50

Ritiro della vostra fotocamera reflex usata L. 150.000 (a acconto), 10 rate da L. 44.800 a partire da maggio [redacted]

LA CITTA' DELLE FOTO

Fotocamera reflex con obiettivo 35-80 mm, esposizione automatica e manuale

PENTAX MZM
con obiettivo 35-80 mm

Ritiro della vostra fotocamera reflex usata L. 150.000 (a acconto), [redacted] rate [redacted] L. [redacted]3.900 a partire da maggio 2000

10 RATE SENZA INTERESSI

Fotocamera reflex autofocus con obiettivo 35-80 mm, flash incorporato, numero guida 15, esposizione [redacted], manuale e programmata

NIKON F 60
con obiettivo 35-80 mm

Ritiro della vostra fotocamera reflex usata L. 150.000 (a acconto), 10 rate da L. 59.800 a partire da maggio 2000

Fotocamera reflex autofocus con obiettivo 28-80 mm, programmazione automatica e manuale, tempi di posa da 30 sec. a 1/4000 di secondo.

NIKON F 70
con obiettivo 28-80 mm

Ritiro della vostra fotocamera reflex usata L. 150.000 (a acconto), 10 rate da L. 94.800 a partire da maggio 2000

10 RATE SENZA INTERESSI

Fotocamera reflex autofocus professionale, sistema misurazione matrix, tempi di posa da 30 sec. a 1/8000 di secondo.

NIKON F 90

Ritiro della vostra fotocamera reflex usata L. 150.000 (a acconto), 10 rate da L. 164.800 a partire da maggio 2000

10 RATE SENZA INTERESSI

Fotocamera reflex sistema Aps, possibilità di cambiare pellicola a film inserito, tempi di posa da 1/2000 a 30 sec., avanzato sistema autofocus.

NIKON PRONEA S
con obiettivo 10-60 mm

Ritiro della vostra fotocamera reflex usata L. 150.000 (a acconto), 10 rate da L. 64.800 a partire da maggio 2000

10 RATE SENZA INTERESSI

Fotocamera reflex con obiettivo 35-70 mm, esposizione automatica, manuale e programmata, trascinamento motorizzato, con borsa.

YASHICA 109
con obiettivo 35-70 mm

Ritiro della vostra fotocamera reflex usata L. 150.000 (a acconto), 10 rate da L. 30.900 a partire da maggio 2000

10 RATE SENZA INTERESSI

Fotocamera reflex con obiettivo 50 mm, esposizione manuale con impostazione dei dati [redacted] dei tempi di posa

YASHICA FX3
con obiettivo 50 mm

L. 379.000

10 rate da L. 37.900
a partire da maggio 2000

10 RATE SENZA INTERESSI

Fotocamera autofocus, automatica e manuale, tempi di posa [redacted] da 1/6 sec. a 1/6000 di secondo, 6 programmi personalizzati

CONTAX G2

Ritiro della vostra fotocamera reflex usata L. 150.000 (a acconto), 10 rate da L. 254.000 a partire da maggio [redacted]

10 RATE SENZA INTERESSI

Fotocamera [redacted] autofocus con il nuovissimo sistema [redacted] messa a fuoco automatico extra rapida, anche per sequenze sportive. Computer per la misurazione dell'esposizione con 30.000 diverse possibilità.

NIKON F 100

Ritiro della vostra fotocamera reflex usata L. 150.000 (a acconto), 10 rate da L. [redacted] a partire da maggio 2000

10 RATE SENZA INTERESSI

Fotocamera reflex autofocus con obiettivo 28-80 mm., esposizioni programmate e manuale, controllo di messa a fuoco tramite lo specchio, flash incorporato.

L[redacted] E
con obiettivo 28-80 mm

Ritiro della vostra fotocamera reflex usata L. 150.000 (a acconto), [redacted] rate da L. 120.900 a partire da maggio [redacted]

10 RATE SENZA INTERESSI

Fotocamera professionale a telemetro, ottica [redacted] intercambiabile, misurazione TTL, vasta ultragrandangolo

LEICA M 6
cromata

Ritiro della vostra [redacted] reflex usata L. 150.000 (a acconto), 10 rate da L. 474.000 a partire da maggio [redacted]

TAN 0,0%, TAEG VARIABILE, COSTO SPESE ISTRUTTORIA PRATICA L. 35.000/45.000. LA VALUTAZIONE DELLA VOSTRA FOTOCAMERA REFLEX USATA [redacted] L. 150.000 PUÒ [redacted] AUMENTATA O DIMINUITA IN BASE [redacted] MODELLO E ALLO STATO DELLA FOTOCAMERA. VALUTAZIONE VALIDA PER FOTOCAMERE FUNZIONANTI E INSERITE NEL LISTINO "FOTOCAMERE USATE MARVIN". PREZZI VALIDI FINO AD ESAURIMENTO SCORTE, SALVO ERRORI OD OMISSIONI. LE FOTO E LE CARATTERISTICHE DEI PRODOTTI SONO INDICATIVE. SCADE IL 30/11/99.

Fotomarvin

ORARIO CONTINUATO
DAL MATTINO DI AL SABATO
LUNEDÌ 15/19.30

P

1 ORA DI POSTEGGIO GRATUITO AGLI ACQUIRENTI PRESSO:
Autoparcheggi ACI:
Via Roma - Piazza Carlo Felice
Piazza Bodoni - Autorimessa Via U.Ratazzi collegata con ascensore

Grande marvin

L A [redacted]

P.zza Lagrange - Torino -Tel. 011.56.24.033 (30 l.r.a.)
internet:www.marvin.it - email:m@rvin.to

PAGAFACILE

- Assegni di C/C bancario
- Bancomat
- Carte di credito
- Carta Aura Marvin

PRIMA RATA: MAGGIO 2000.
10 RATE SENZA INTERESSI.

10 RATE SENZA INTERESSI

Fotocamera digitale compatta, risoluzione da 1,3 milioni di pixel, mirino ottico ed elettronico, zoom 28-70 mm.

CANON POWER SHOT A50

Ritiro della [redacted] fotocamera usata L. 50.000 (o acconto), 10 rate da L. 129.800 a partire da maggio 2000

10 RATE SENZA INTERESSI

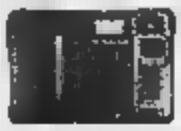

Fotocamera digitale compatta, apparecchio base di ultima qualità. Risoluzione di 850 000 pixel, mirino ottico ed elettronico, ottica fino a 40mm.

FUJI DX 10

Ritiro della vostra fotocamera usata L. 50.000 (o acconto), 10 rate da L. 54.900 a partire da maggio 2000

10 RATE SENZA INTERESSI

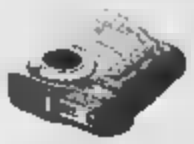

Fotocamera digitale compatta di piccole dimensioni, risoluzione di 2,3 milioni di pixel, mirino ottico ed elettronico, zoom digitale, da 4 mega byte di memoria da 5 a 72 immagini

FUJI MX 2700

Ritiro della vostra fotocamera usata L. [redacted] (o acconto), 10 rate da L. 144.800 a partire da maggio 2000

10 RATE SENZA INTERESSI

Fotocamera digitale compatta, di elevata risoluzione, mirino ottico ed elettronico, ottica fino a 28mm con la possibilità di separare l'obiettivo dal corpo. Fino a 3,5 scatti al secondo

MINOLTA EX 1500 DIMAGE

Ritiro della vostra fotocamera [redacted] L. [redacted] (o acconto), 10 rate da L. 144.000 a partire da maggio 2000

10 RATE SENZA INTERESSI

Fotocamera digitale compatta, nuova della gamma Nikon Coolpix. Risoluzione di 2,1 milioni di pixel, ottica 35mm, scheda da 8 mega byte

NIKON COOLPIX 700

Ritiro della vostra fotocamera usata L. 50.000 (o acconto), 10 rate da L. 134.000 a partire da maggio 2000

10 RATE SENZA INTERESSI

Fotocamera digitale compatta, risoluzione di 1,3 milioni di pixel, mirino ottico ed elettronico, ottica fino a 35mm memoria da 9 a 60 immagini.

OLYMPUS C830 L

Ritiro della vostra fotocamera usata L. 50.000 (o acconto), 10 rate da L. 84.800 a partire da maggio 2000

LA CITTA' DELLE FOTO

10 RATE SENZA INTERESSI

Fotocamera digitale reflex, ad alta qualità d'immagine con risoluzione di 1,4 milioni di pixel, mirino reflex con zoom 36-110 mm scheda da 4 mega byte, dotazione accessori completa

OLYMPUS C1400 XL

Ritiro della vostra fotocamera usata L. 50 000 (o acconto), 10 rate da L. 184.000 a partire da maggio 2000

10 RATE SENZA INTERESSI

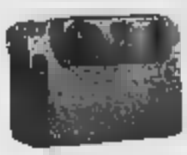

Fotocamera digitale compatta, dimensioni ridotte, risoluzione di 2,1 milioni di pixel, ottica Zeiss 35 mm orientabile di 180 gradi.

NOVITÀ

SONY DSC F55 E

Ritiro della vostra fotocamera usata L. 50.000 (o acconto), 10 rate da L. 164.000 a partire da maggio 2000

Fotocamera compatta APS, di dimensioni ridotte, obiettivo zoom 24-48 mm, completamente automatica, flash incorporato.

CANON IX 240 IXUS

Ritiro della vostra fotocamera [redacted] L. 50.000 (o acconto), 10 rate da L. 39.[redacted] a partire da maggio 2000

10 RATE SENZA INTERESSI

Fotocamera APS, super compatta, totalmente automatica, con obiettivo 24 mm., flash incorporato, autoscatto

[redacted] 1000 [redacted]

Ritiro della vostra fotocamera usata L. 50.000 (o acconto), 10 rate da L. 44.800 a partire da maggio 2000

Fotocamera compatta [redacted], automatica programmata, con obiettivo zoom 25-65 mm flash incorporato, con distanza e tipo selezionabile

MINOLTA [redacted] 260

L. 298.000 [redacted]

10 RATE SENZA INTERESSI

Fotocamera compatta APS, impermeabile totalmente automatica, con obiettivo zoom 28-75 mm., flash incorporato

OLYMPUS [redacted] ZOOM

Ritiro della vostra fotocamera usata L. 50.000 (o acconto), 10 rate da L. 37.900 a partire da maggio 2000

10 RATE SENZA INTERESSI

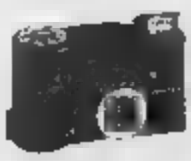

Fotocamera compatta APS, di piccole dimensioni completamente automatica, zoom 24-48 mm. flash incorporato, con custodia.

PENTAX EFINA

L. 379.000 [redacted]

10 rate da L. 37.900 a partire da maggio 2000

10 RATE SENZA INTERESSI

Fotocamera compatta APS, dal design innovativo, automatico, con obiettivo 30-120 mm., flash incorporato con custodia e cinghia per l'impugnatura.

YASHICA SAMURAI

Ritiro della vostra fotocamera usata L. 50.000 (o acconto), 10 rate da L. 40.900 a partire da maggio 2000

10 RATE SENZA INTERESSI

Fotocamera APS, super compatta, totalmente automatica, obiettivo 23-69 mm., flash incorporato

CANON IXUS Z [redacted]

Ritiro della vostra fotocamera usata L. 50.000 (o acconto), 10 rate da L. 54.900 a partire da maggio 2000

10 RATE SENZA INTERESSI

Fotocamera compatta APS, dal design innovativo completamente automatica, obiettivo 22-66 mm. flash incorporato, possibilità di memorizzare 20 titoli

NIKON NUVIS S [redacted]

Ritiro della vostra fotocamera usata L. 50.000 (o acconto), 10 rate da L. 54.800 a partire da maggio 2000

Fotocamera compatta autofocus, zoom 35-70 mm flash incorporato e autoscatto, con custodia. Disponibile in due colori nero e silver

MINOLTA PICO 70 KIT

L. 179.000 [redacted]

TAN 0,0%, TAEG VARIABILE, COSTO SPESE ISTRUTTORIA PRATICA L. 35.000/45.000. LA VALUTAZIONE DELLA VOSTRA FOTOCAMERA COMPATTA USATA DI L. 50.000 PUÒ [redacted] AUMENTATA O DIMINUITA IN BASE AL MODELLO E ALLO STATO DELLA FOTOCAMERA. VALUTAZIONE VALIDA PER FOTOCAMERE FUNZIONANTI E INSERITE NEL LISTINO "FOTOCAMERE USATE MARVIN". PREZZI VALIDI FINO AD ESAURIMENTO SCORTE, SALVO ERRORI [redacted] OMISSIONI. LE FOTO E LE CARATTERISTICHE DEI PRODOTTI SONO INDICATIVE. SCADE IL 30/11/99.

Findomestic

ORARIO CONTINUATO
DA MARTEDÌ AL SABATO [redacted]
LUNEDÌ 15:19.30

P

1 ORA DI POSTEGGIO GRATUITO AGLI ACQUIRENTI PRESSO:
Autoparcheggi ACI:
Via Roma - Piazza Carlo Felice
Piazza Bodoni - Autorimessa Via U.Rattazzi collegata con ascensore

Grande marvin
[redacted]

P.zza Lagrange - Torino -Tel. 011.56.24.033 (30 l.r.a.)
internet:www.marvin.it - email:m@rvin.to

PAGAFACILE

- Assegni di C/C bancario
- Bancomat
- Carta [redacted] credito
- Carta Aura Marvin

PRIMA RATA: MAGGIO 2000.
10 RATE SENZA INTERESSI.

10 RATE SENZA INTERESSI

Telecamera digitale ultracompatta, zoom digitale 320 ingrandimenti, stabilizzatore d'immagine, monitor LCD 2.5" 3 anni di garanzia

DIGITALE

CANON DM V200

Ritiro della vostra telecamera usata L. 200.000 (a acconto), 10 rate da L. 178.900 a partire da maggio 2000

10 RATE SENZA INTERESSI

Telecamera digitale, stabilizzatore ottico d'immagine, zoom fino a 48 ingrandimenti, CCD Progressive Scan, monitor LCD 2.5", mirino a colori, 3 anni di garanzia.

DIGITALE

CANON DM MV20

Ritiro della vostra telecamera [illegible] L. 200.000 (a acconto), 10 rate da L. 279.800 a partire da maggio 2000

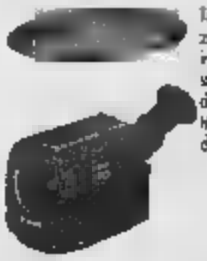

Telecamera Video8, zoom fino a 16 ingrandimenti, stabilizzatore ottico d'immagine, Halogen, 3 anni di garanzia

VIDEO 8

CANON UC 8000

Ritiro della [illegible] telecamera usata L. 200.0[illegible] (a acconto), 10 rate da L. 69.900 a partire da maggio 2000

10 RATE SENZA INTERESSI

Telecamera VHS-C, zoom fino a 50 ingrandimenti digitale, luminosità 0,5 lux, stabilizzatore di immagine, lampada incorporata.

VHS-C

[illegible]

Ritiro della [illegible] telecamera usata L. 200.000 (a acconto), 10 rate da L. 69.800 a partire da maggio 2000

10 RATE SENZA INTERESSI

Telecamera digitale mini DV, zoom digitale fino a 160 ingrandimenti, stabilizzatore di immagine, 800.000 pixel, con monitor LCD 3", uscita digitale

DIGITALE

[illegible]

Ritiro della vostra telecamera usata L. [illegible] (a acconto), 10 rate da L. 159.900 a partire da maggio 2000

10 RATE SENZA INTERESSI

Telecamera digitale ultracompatta, CCD 800.000 pixel, zoom fino a 100 ingrandimenti, stabilizzatore di immagine, flash automatico, kit collegamento PC

DIGITALE

[illegible]

Ritiro della vostra telecamera usata L. 200.000 (a acconto), 10 rate da L. 275.900 a partire [illegible] 2000

CINE-CITTA'

10 RATE SENZA INTERESSI

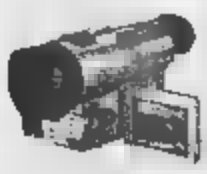

Telecamera digitale, ripresa a 3 CCD, monitor LCD 2.5", zoom fino a 24 ingrandimenti, mirino a colori, stabilizzatore di immagine, effetti digitali, illuminazione minima richiesta 1 lux.

DIGITALE

PANASONIC NVDX100

Ritiro della vostra telecamera usata L. 200.000 (a acconto), 10 rate da L. [illegible] a partire [illegible] 2000

10 RATE SENZA INTERESSI

Telecamera sistema VHS-C, zoom fino a 45 ingrandimenti, effetti digitali, Halogen, obiettivo grandangolare.

VHS-C

PANASONIC HV [illegible]

Ritiro della vostra telecamera [illegible] L. 200.000 (a acconto), 10 rate da L. 59.800 a partire da maggio 2000

10 RATE SENZA INTERESSI

Telecamera digitale, monitor LCD 2.5", mirino a colori, stabilizzatore di immagine, zoom fino a 100 ingrandimenti, sistema CCD a 680.000 pixel

DIGITALE

PANASONIC NVDS33

Ritiro della vostra telecamera usata L. 200.000 (a acconto), 10 rate da L. 258.900 a partire da maggio 2000

10 RATE SENZA INTERESSI

Telecamera Video8, zoom fino a 16 ingrandimenti, variabile minima di ripresa 0,3 lux, effetti digitali

VIDEO 8

SAMSUNG VPA 34

Ritiro della [illegible] telecamera usata L. 200.000 (a acconto), 10 rate da L. 59.800 a partire da maggio 2000

10 RATE SENZA INTERESSI

Telecamera Video8, sensore CCD con 570.000 pixel, zoom digitale fino a 220 ingrandimenti, stabilizzatore di immagine, monitor LCD a colori da 3", effetti digitali

VIDEO 8

SAMSUNG VPL 300

Ritiro della vostra telecamera usata L. 200.000 (a acconto), 10 rate da L. 69.800 a partire da maggio 2000

10 RATE SENZA INTERESSI

Telecamera video 8, zoom fino a 32 ingrandimenti, 2 lux, display LCD da 4", stabilizzatore [illegible] immagine, telecomando, sonda grafica fotografico

VIDEO 8

SHARP VLE 780

Ritiro della vostra telecamera usata L. 200.000 (a acconto), 10 rate da L. 109.800 a partire da maggio 2000

10 RATE SENZA INTERESSI

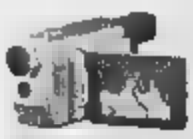

Telecamera Video8, monitor LCD 4" ad alta risoluzione, zoom fino a 26 ingrandimenti, mirino a colori, funzione PIP immagine nell'immagine.

VIDEO 8

SHARP VLSW 505

Ritiro della vostra telecamera [illegible] L. 200.00[illegible] (a acconto), 10 rate da L. 118.900 a partire da maggio 2000

10 RATE SENZA INTERESSI

DIGITALE

Telecamera con sistema Digital 8, monitor LCD con 800.000 pixel, zoom fino a 80 ingrandimenti, stabilizzatore di immagine, mirino a colori, software e cavo di collegamento per PC.

SONY DCR TRV510E

Ritiro della vostra telecamera usata L.200.000 (a acconto), 10 rate da L. 259.000 a partire da maggio 2000

Telecamera digitale sensore CCD da 800.000 pixel, lente "Carl Zeiss", monitor a colori, zoom 40 ingrandimenti, telecomando.

DIGITALE

SONY DCR TRV8E

Ritiro della vostra telecamera [illegible] L. 200.000 (a acconto), 10 rate da L. 266.900 a partire da maggio 2000

10 RATE SENZA INTERESSI

Telecamera Video8, zoom fino a 330 ingrandimenti, effetti speciali, telecomando

VIDEO 8

SONY CCD TR425E

Ritiro della vostra telecamera usata L. 200.000 (a acconto), 10 rate da L. 74.900 a partire da maggio 2000

10 RATE SENZA INTERESSI

Telecamera Video Hi8, monitor LCD a colori da 2.5", stabilizzatore di immagine, lampo, telecomando, [illegible].

VIDEO Hi8

SONY CCD TRV 46

Ritiro della vostra telecamera usata L. 200.000 (a acconto), 10 rate da L. 128.800 a partire da maggio 2000

TAN 0,0%, TAEG VARIABILE, COSTO SPESE ISTRUTTORIA PRATICA L. 35.000/45.000. LA VALUTAZIONE DELLA VOSTRA TELECAMERA USATA DI L. 200.000 PUÒ ESSERE AUMENTATA O DIMINUITA IN BASE AL MODELLO E ALLO STATO DELLA TELECAMERA. VALUTAZIONE VALIDA PER TELECAMERE FUNZIONANTI E INSERITE NEL LISTINO "TELECAMERE USATE MARVIN". PREZZI VALIDI FINO AD ESAURIMENTO SCORTE, SALVO ERRORI OD OMISSIONI. LE FOTO E [illegible] CARATTERISTICHE DEI PRODOTTI SONO INDICATIVE. SCADE IL 30/11/99.

D+ LIBERTÀ DIGITALE

TELE+ UNIRSI È PIÙ FACILE

Findomestic

ORARIO CONTINUATO DAL MARTEDÌ AL SABATO 10.00 / 20.00 LUNEDÌ 15.00 / 20.00

P

1 ORA DI POSTEGGIO GRATUITO AGLI ACQUIRENTI PRESSO: Autoparcheggi ACI: Via Roma - Piazza Carlo Felice Piazza Bodoni - Autorimessa Via U.Rattazzi collegata con ascensore

Grande marvin

CINECITTA'

P.zza Lagrange - Torino -Tel. 011.56.24.033 (30 l.r.a.)

internet:www.marvin.it - email:m@rvin.to

PAGAFACILE

- Assegni [illegible] C/C bancario
- Bancomat
- Carte di credito
- Carta Aura Marvin

tempo libero - sport - viaggi

tuttoaffari

95/1 Articoli sportivi

ARCO COMPOUND USA Spirit, mirino, poggiafreccia Bernardelli, finestra, guanto e custodia, a L.500.000 0347-8325364

ATTACCHI TYROLIA usati 1 stagione, pari sci Makel cm.185, scarponi Rollach n.42/43, in blocco a L.200.000. 011-7805132

ATTREZZATURA HOCKEY casco con maschera, guantoni e 2 mazze, come nuovi, vendesi a L.120.000. Tel. serali 011-334038

ATTREZZATURA PALESTRA buono stato, vendesi per rinnovo a L. 100 000 al pezzo; sollevatore tricipite/addominale, nuovo vendo a metà prezzo 011-9970823

ATTREZZATURA PALESTRA panca, manubri, pesi, bilancino, etc. 925228

ATTREZZATURA BUBACOUEA varia, vendesi. 0335-8427674 - ore serali 011-9340593

ATTREZZATURA SUB seminuova, vendesi. 0335-6765467

ATTREZZATURE come nuove. Love Fitness, Technogym, Panatta, arredi, sauna, solarium, palestra vendo a prezzo interessante Tel ore 10/22 0368-3517457

ATTREZZI PALESTRA una panca orizzontale, vendo a L 100 000 011-9046472

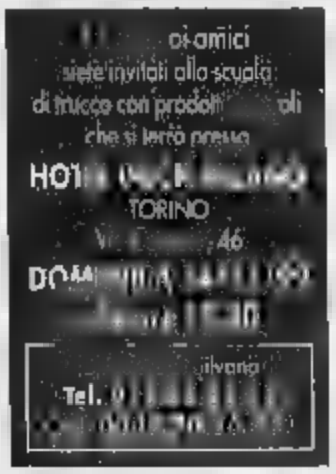

ATTREZZI PESISTICA vendo causa trasloco. 0349-6668950

ATTREZZO PER ADDOMINALI nuovo, vendo a L 20 000. 011-501582

CASCO da hockey, con griglia frontale, della Jofa, vendesi. 0338-8530612

CRONOGRAFO adatto comprensorio sportivo o palestra, vendesi a L. 50 000. 011-9066492

CYCLETTE con computer e vogatore a manubrio, ammortiz., vendesi a L 190 000 011-9972082

CYCLETTE da camera, buono stato, manometro, contachilometri, vendesi a L.50.000 0338-8576157

CYCLETTE da , con vogatore, contachilometri, 100 000 011-8192308

CYCLETTE mai usata e ben accessoriata, vendo 011-31804-5

CYCLETTE nuova, mai usata, vendesi a prezzo ragionevole 011-2052707

CYCLETTE professionale, mai usata, computer digitale, molte funzioni, pagata L 800 000, vendo a L 500 000 011-7381152

EROGATORI (n 2) Cressi Sport, con frusta e manometro, gas, piattoni metro, vendesi a L 500 000 trattabili. 011-2163290

MANUBRIO per body building, kg 10, ho pesi e panca, vendesi a L.50.000. Mario 0338-2303001

MONOSCI ROSSIGNOL Kevlar, con , vendo a L. 200.000. 0338-8560188

MOTOSLITTA YAMAHA Venture TF cc 485, ben tenuta, visibile in Susa, vendesi a L 9milioni. 011-9032270

MOTOSLITTA Polaris 500, 3 anni di vita, come nuova, vendo a L.10milioni trattabili. 011-354332

MOTOSLITTA pari al nuovo, ZR 700 Arctic Cat, vendo causa inutilizzo a prezzo interessante. Tel ufficio 0175-257550

Eridano Viaggi s.a.s.

OFFERTE CAPODANNO 2000

SHARM

8 gg. volo hotel mezza pensione

L.960.000 per persona

Via Sacchi 34 - 10128 Torino
tel 011.562 1605 r.a. - fax 011.562 1681
ORARIO 9.30-12.30 - 15.00-19.00

MUTA BTADNA taladerata, tg 52, vendo a L 150 000 011-9684980

MUTA SUB CRESSI da donna, tg.40/42, 2 pezzi, mm 5, perfetta, vendesi a L.200 000 Tel. serali o segreteria 011-8975669

MUTA SUBSURF marca Camaro CSS Ultramute, spessore cm.3, nuova, tg 48, vendo a L 150.000. 011-882991 0338-6542270

PALESTRA DA CAMERA Galaxygym, completa, sostituisce 13 attrezzi, kg 180 rab, come nuova, vendo a L.1.500.000 011-364267

PANCA per ginnastica, multiuso, praticamente nuova, L.350 000 trattabili 011-4477000

HI SNOWBO Freestyle L.100.000; giacca sci in microfibra L.200.000, scarponi e attacchi sci L 150 000, vendo 0328-2122193

PARAPENDIO ITV AGENA' con imbrago, gennaio '96, vendo L.1.500.000. 011-8504848

PATTINI DA GHIACCIO Bauer Impac 300 da hockey, n 37, mai usati, L 300.000 011-2480204; 0347-7580663

PATTINI GHIACCIO Tre Zeta, da artistico, nuovi, n.32 e 35, L 50 000 cad , n 34 Graf Daves a L.90 000, 2 n 36 e 39 a L 50.000 0347-9014518

PATTINI GHIACCIO n 33, per bambina, vendesi Tel serali 011-4340695

PATTINI GHIACCIO misura 34, vendesi 0347-2920327 011-3113938

PATTINI IN LINEA Roces, n 40, vendo a 0338-2627070

PATTINI IN LINEA Rollerblade, n 36/37, ben tenuti, vendesi a L 50 000. 011-8612978

PINNE MARES n 40/41, ottime condizioni, usate poche volte, affarone, vendesi a L 30.000 0338-7345794

PINO-P , pe calcio n 43, L 20 000, scarponi sci n 42, L 10 000, attacchi sci alpinismo L 20 000, blocco L 40 000 011-2481341

RACCHETTA PING-PONG professionale, nuovissima, telaio leggero, con gomme nuove, perfetta, vendesi 011-3859381

RACCHETTE TENNIS (n 2) marca Head Radical Tour 680 CM2, colore gialla e nera, privato vende a L 100 000 e L 120.000. 011-5213802 0360-660947

RACCHETTE TENNIS mai usate, relative palline e astuccì, vendesi a modico prezzo Tel pasti 011-8101136

RACCHETTE TENNIS (n 2) nuove, usate massimo 15 ore, mod. Kiper Carbon, costo L.450 000 cad, vendo tutto a L.500 000 011-3498494

RACCHETTE TENNIS in legno, anni 50, da incordare, vendesi. 011-367923

RAMPONI a mollette da ghiaccio, vendo 011-700185

ROLLERBLADE ROCES neri, n 30/35, poliuretano gonfiabile, ottimo stato, vendesi Tel serali 011-724068

ROLLERBLADE (Stradablade) buono stato tg 42/44 e paraginocchia, vendo a L 75 000 011-4116523

ROLLERBLADE n.44, vendo a L 60 000 dopo ore 17 0338-8530612

UN FUNERALE PUO' costare meno!

In tutti gli Ospedali e Cliniche non esistono vincoli nella scelta dell'impresa:
I FAMILIARI SONO LIBERI NELLA SCELTA!

DUE RICHIESTE SOLUZIONI e PREVENTIVI per TORINO e PROVINCIA

FUNERALE CLASSICO L 2.300.000

FUNERALE DI LUSSO L 3.900.000

ONORANZE FUNEBRI

CHIAMATA GRATUITA

Servizi a pagamento

Ogni onere incluso nella tariffa

SACCA DA GOLF con 11 mazze, vendesi a L 500 000 011-9874918

SACCHE GOLF anni '50, 2 serie uomo più 1 donna, vendesi a prezzo da concordare 011-8191726

SCARPONCINI Dolomite Tekker Extra, grigio verde, n 7 5 (n 39) nuovi, acquistati a L 160 000, vendo 000 Tel serali 011-3199753

SCARPONI DA MONTAGNA rocciò, in cuoio, n 42, vendo a L 100 000 011-9212748

SCARPONI GARMONT gara, n 43-44 e Dolomite n 35-36, vendesi 011-9046685

SCARPONI KOFLACK da sci, per uomo 4 ganci, n 43/44, vendesi 011-4347565

SCARPONI LANGE XRB n 39, ottimo stato, da gara, vendo a L 150 000 - dopo le 20 011-7767853

SCARPONI LANGE da sci, Mid System 5/7, n 45/46, 1997, colore blu, 4 ganci, vendesi a L 100 000 011-729506

SCARPONI LANGE da sci, Mid System 4 6, blu, n 44, vendesi a L 100 000 Tel pasti 011-265063

SCARPONI LANGE nr 43, scarponi Nordica nr 38, vendesi a L 50 000 cadauno 0121-77208

SCARPONI NORDICA da sci, come nuovi, bianchi e blu, n 37/37 5, vendesi a L 50 000 011-841135

SCARPONI NORDICA 4 ganci Vertek, mod 60, misura 27.5, vendesi a L.100 000; scarponi Dolomite 520.2 ganchi, misura 24.5, L 50 000. 0330-507903

SCARPONI NORDICA AFX, 40 Lady 23.5, si a L 60 000, scarponi Golden Tim, nr 32, per bambina/o, bianchi e , L 50 000. 0330-507903

SCARPONI ROSSIGNOL da sci, n 36/42, usati poco, vendo a L 120 000 0338-2987159

SCARPONI SALOMON n 38, calzata posteriore, adatti principianti, vendo L 30 000 Tel ore 18 e sabato - domenica 0347-5882241

SCARPONI SALOMON da sci, usati pochissimo, n 37/38, vendesi a L 70 000 Tel pasti 011-3113846

SCARPONI SCI DOLOMITE FX1 Comp, (n.26.5) 41, usati 1 volta, prezzo listino L 545 000, vendesi a L.280.000 per errata misura 011-9579956 0347-2630754

SCARPONI SCI DOLOMITE 4 ganci, n 43, condizioni, vendo a L 70 000 011-910047

SCARPONI SCI TECNICA TNT AVS Racing, misura 38, come nuovi, vendesi a L 60 000 011-3852996

SCARPONI SCI (n 2) Tecnica e Dolomite, misura 33/35 e 35/37, vendesi a L 40 000 cadauna Tel serali 011-368624

SCARPONI SCI Salomon Equipe, viola, 9 da gara, nr 43, usati solo 1 stagione, vendesi a L 150 000 011-3098150

DEVI STAMPARE SUL TUO ABBIGLIAMENTO SPORTIVO E NON: NUMERI, LOGHI, O IL TUO NOME?

Vieni da stampare e ricamare tutto ciò che desideri. Senza quantità minima e costi aggiuntivi di lastre, progettazioni o altro

ANCHE UN SOLO PEZZO.

C.so Vercelli 140/
011

SCI DA ALPINISMO Rossignol Alpex 2000, con attacchi Silvretta, vendo a L 250 000, scarponi sci alpinismo Kofiac n 38, L 50 000 Serali 011-8197108

SCI DA FONDO Fischer Racing SCS Klaser, mt 2, scarpe Salomon basse n 43, attrezzabile e scioline varie, vendo a L 170 000 011-729463

SCI DA FONDO Tua T45 Step, per principianti, mt 2, bastoncini, vendo a L.60 000 011-729

SCI DYNASTAR cm 195, da discesa, Kästlen, inoltre sci Merega, cm 195, da fondo, con attacchi a bastoncini, vendesi in blocco a L.100 000 011-714828

SCI ELAN MBK SLALOM con piastra e attacchi Gaze, come nuovi, vendo a L 100 000 011-9581564

SCI ELAN RC cm 195, attacchi Gaza 690R e bastoncini, ottimo stato, causa inutilizzo vendo a L 250 000 Tel dopo le ore 20 011-9205377

SCI ELAN attacchi Salomon, racchette, vendo a L 60 000 011-2160130

SCI ELAN attacchi Tyrolia, come nuovi, vendesi a L 200 000 011-2207920

SCI ELAN mt 1 60, con attacchi Tirolya, scarponi Tecnica n 38, abbigliamento tg 42/44, vendesi 011-9003468 0368-3621729

SCI ELAN per ragazzo, cm 160, con attacchi Tyrolia 530, vendo a L 70 000. 011-4150606

SCI ELAN scarponi Tecnica n 37 e pattini a rotelle professionali più accessori sci, vendesi in blocco a L 250 000 trattabili. Ore pasti 011-9603652

SCI FISCHER 6C cm.190, attacchi Tyrolia 560, vendesi Tel pasti 011-824663

SCI FISCHER SC4 cm 195 con attacchi Tyrolia 550, usati 4 volte, vendo a L.200 000 Tel serali 011-677074

SCI FISCHER Revolution Carver, cm 190, attacchi Tyrolia, piastra, vendo a L 250 000. Volkl P9 RS, cm 195, attacchi Salomon 637, L 150 000 011-3091550 0338-7639599

FISCHER mt 1 85, attacchi, scarponi Nordica n 40/41, bastoncini, adatti principiante, vendesi a L 130 000 Tel dopo le ore 19 011-4055189

SCI FONDO 3 pista, completi di attacchi, bastoncini e pinne, scarponi n 38 nuovi, vendesi a L 100 000 ogni complesso Tel 011-660 1189

BICICLETTE

DAZZAN

Campione del Mondo
Produzione Vendita
Verniciatura telai corsa
c/Montaggio Smontaggio

L.230.000

Settimo Torinese - Via Torino, 21
Tel. 011.8984869

SCI FONDO Galmena cm 200, passo alternato, nuovo mai usati, vendo 011-4597305

SCI FREYRIE principianti mt 1 30 circa senza attacchi vendo L 30 000; lamina in fondo già fatta. Tel ore 18 e sabato - domenica 0347-5882241

SCI K2 MX cm 200, da gigante nuovi, imballati, vendo a L 200 000 trattabili. Tel ore 13/20 0368-3902686

SCI KASTLE INTEGRAL° e 1 palo di scarponi, vendo a L.250 000 011-837797

SCI KASTLE cm 120, con attacchi e bastoncini, come nuovi, vendo a L.70.000 Tel serali 011-388824

SCI MARTINI RACIN Lacronia, cm 198 nuovi, da forare, vendo 011-8106345

SCI MAXEL vendesi a L 50 000 8166217

SCI PRIME (2 paia) da gigante Coppa Europa, mt 1 85, attacchi Salomon, piastre Pinguin, maestra di sci vende Tel serali 0335-6039404

SCI PRIME da gara, altezza cm 180, con attacchi Luc, praticamente nuovi, vendesi 011-9101044

SCI ROSSIGNOL 9X misura cm 184, pari 95, misura cm.173, modello '99, vendesi 0335-5696930

SCI ROSSIGNOL EQUIPE cm 195, attacchi Tyrolia, bastoncini vendo a L 150 000 Tel dopo le 18 011-8225752

SCI ROSSIGNOL F7 attacchi Salomon Equipe 900, mt 2 05, vendo a L 200 000 011-4036215

SCI ROSSIGNOL 2 paia con attacchi altezza cm 185 e cm 180, ottime condizioni, vendesi a L 70 000 cadauno 011-7394

SCI ROSSIGNOL altezza cm 140, con attacchi e bastoncini, vendesi a L 30 000 011-9653120

SCI ROSSIGNOL attacchi Rossignol, nuovi, valore L 500 000, a L 250 000 Regalo bacchette, scarponi n 37/38 e n 41/42 a Salomon a L 50.000 cad 0338-8307370

SCI ROSSIGNOL cm.205, attacchi Salomon 444, bastoncini, ottime condizioni, vendo a L 50 000 Tel 011-3199753

SCI ROSSIGNOL cm.188, attacchi Slomon, bastoncini, vendo a L.100.000, altri sci Snow senza attacchi, cm.180, a L.30.000. 011-9407223

SCI ROSSIGNOL cm 170, attacchi e scarponi Nordica, n 36, vendo a L 100 000. 011-350504

SCI ROSSIGNOL pari scarponi, completo zaino portasci, vendo a L 150 000 0591557

SCI ROSSIGNOL per bambino, attacchi e scarponi, vendesi a L.100.000. Tel serali 011-462964 0335-5985297

SCI SALOMON 9E attacchi Marker Racing, ven 00 011-8985494

SCI SALOMON F9 cm 190, attacchi Salomon 957, a L 200 000 011-7

SCI SALOMON PROLINK 35 cm 195, attacchi Salomon 997, come nuovi, usati 1 sola stagione, a L 350.000 2148165

SCI SPALDING CARBON altezza cm.190, colore giallo e arancio, senza attacchi, lamine a fondo in buono stato, vendo a L 50 000 trattabili 0339-7999463

SCI VOLK P 20 RS da gara, con attacchi Salomon, pari scarponi Tecnica, n 41, vendo a L 350 000 011-4545597

SCI VOLK P30 nuovi, attacchi, piastre Rotelgevi, mai usati, vendesi. 011-9671537 0335-5631464

SCI VOLKL P9 RS come nuovi, cm , usati pochissimo, attacchi Salomon 959 e altro paio Atomic Art cm 200, vendo al miglior offerente 0121-598600

SCI VOLKL Cod Renninger "R" Wellcup, cm 195 gialli, scelta o lamine rame, attacchi Tyrolia 590, vendo a L 160 000 Pasti 011-016 - uff 011-9632785

SCI VOLKL e sci Head FX1, lunghi cm 195, con attacchi Salomon più sci Elan lunghi cm 170, con attacchi Tyrolia, vendo 011-9046685

SCI (n 3 paia) più 1 paio di scarponi, vendo a L 100 000 0347-8423302

SCI da ragazzo, in ottime condizioni, vendo a prezzo trattabile 011-4342109

SCI e scarponi n 44 da telemark, stato, adatti principianti, vendesi in blocco a L 500 000 011-8989052

SCI più attacchi T6 Tyrolia, tutto nuovo vendesi a L 300 000 0347-2789621

SNOWBOARD BLOODCHE cm.158, non direzionale, più lotta tg 50-52, vendesi anche separatamente Tutto mai usato per problemi personali 011-6191671

SNOWBOARD con attacchi Soft, vendo 0347-4790929

SNOWBOARD NITRO Freestyle, attacchi e scarponi soft, ottimo stato, n 44, occasione, vendo in blocco a L 600 000 trattabili. 0335-

SNOWBOARD SIMS vendesi a L 130 000 Tel serali 011-4033112

SNOWBOARD SOFT Burton completo di attacchi ottimo stato vendesi a L 400 000 trattabili 011-9420803

SNOWBOARD WILD DUCK Crushin 158 asimmetrico, goofy, attacchi Emery rigidi, ottimo stato, vendesi a L.300 000 trattabili 0336-5303011

SNOWBOARD mt 1 53, attacchi rigidi, nuovo, vendesi a L 450 000 011-8812359

SPALLIERA IN LEGNO vendesi Tel serali 011-9451987

SPALLIERA cm 258x90, con 15 traverse ovali vendo a L 200 000 011-9210375

STEPPER o multiuso Gym, 1 mese di vita, costo L.890.000, vendesi a L 600.000 trattabili 011-3167528 0349-7796890

STIVALETTI DANZA nr 38, neri, vendesi 011-4342109

STIVALI DOPOSCI pelle chiara, imbottiti agnellino, n 41, vendo a L 100 000 011-3292397

STIVALI EQUITAZIONE tipo Camperis n 40, per equitazione, sci 170 Head e sci 170 Rossignol, con attacchi, vendesi 011-9864520

TAPPETINO in moquettes, ml 1 60x0 70, palestra o altro, vendesi a L 5 000 011-365963

TAVOLA SNOWBOARD bellissima, con attacchi, vendo a L 300 000 0348-4160516

TAVOLA SNOWBOARD con 142, bianca, attacchi Soft vendesi a L 200 000 trattabile Tel serali 011-8104405

TAVOLA SNOWBOARD 1 stagione di vita, Nitro lunghezza mt 1 62, con attacchi Drake, vendesi 011-9277037 0335-8357291

TAVOLO PING-PONG mod Arbex, vendesi a L 300 000 trattabili o permuto con calcetto modello nazionale 0339-7833017

TUTA DA SCI Descente, colore rosso, tg 48, come nuova, vendesi a L 80 000, altra stessa misura colore chiaro, L 75 000 011-3452998

TUTA GINNASTICA Adidas, tg 48, vera occasione, vendo 011-7498257

TUTE MOTO in pelle, Gaiharn, tg 46, dainese e tg 58/60, intera, vendo a L 350 000 e L 300000 Tel. pasti 0121-570123

VELE WINDSURF Daime mq 6 8, 1996 L.270 000, Arrblade mq 7 5 L 360 000, 2 alberi carbonio mt 4 60, vendo 011-9207558

VOGATORE DA vendo Tel serali 011-2463256

95/2 Canile, pesca

CANNA DA MOSCA (n.2) Sage RPL+, 8 5', coda 5 in garanzia, come nuova, vendesi 011-8395839

STIVALI GOMMA (n.2) per pescatore, 1 coscia nr 45, come nuova e 1 misura busto nr.43, usati 1 sola volta, vendesi 0360-534671

95/3 Campeggio attrezzature

ATTREZZATURA CAMPEGGIO Vendo Tel serali 011-4110019

BOMBOLETTE a gas (n 10) per lampade e fornelli da campeggio, vendo a L 30 000 Tel pasti 011-2465242

CARRELLOTENDA posti 4+1, sempre in garage, vendesi a trattabile 9050150

I ricordi di famiglia girati in
FILMINI SUPER 8 E N[illegible] 8
trasformati
IN VIDEOCASSETTA!
Con titoli e musica.
Farai i tuoi acquisti per un
piacevole guardo

Sconto 10%
portando questo ritaglio

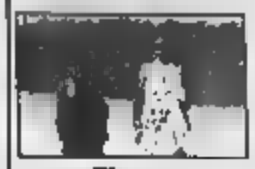

Si stampano foto
da ogni tipo di videocassette

Via R. Millio 41 Torino Tel. 011.33.52.798
Lun.-Ven.9.30-12.30-14-17.30 Sab. 9-13

CARRELLO TENDA Cosmo, 5+1 posti, usato poco, ottimo stato, arredato, L.1.500.000 trattabili 011-2284120

CARRELLO TENDA 4+1 posti, con cucina, riscaldato, vendo a L. 800.000 trattabili 011-4055566

LAVATRICE da campeggio, semiautomatica, vendo a L. 70.000 011-2424478

LETTINO CAMPEGGIO mod.[illegible], con borsone, vendesi a L. 60.000 011-495566

SACCHI A PELO (n.2) invernali, buono stato, come nuovi, vendesi a L. 50.000 cadauno Tel pasti 011-238804

TENDA AIR CAMPING vendesi a prezzo da concordare 011-9012573

TENDA CAMPEGGIO a casetta, 4 posti letto, usata 15 giorni, vendesi. 011-2238648

TENDA CAMPEGGIO 3 posti, ottime condizioni, vendesi a L. 150.000. 0349-8166217

TENDA CASETTA 4 posti pari, con mobiletti, fornello a bombola a gas, 2 brandine etc., vendo ad ottimo prezzo. 0339-4130068

TENDA FERRINO Sunboard, 3 posti, vendesi 011-361711

TENDA IGLOO 3+1 posti, mai usata, [illegible]na anteriore, doppio telone ad entrata, vendo a L. 190.000 0338-9723411

TENDA IGLOO 4 posti, fornelletto da campeggio e bumacia Thermos Polar h.5, refrigerabile, solo per bevande, vendo a L. 100.000. 011-2481341

TENDA MAGGIOLINA con portapacchi e barra portatutto, usata 1 sola volta, vendesi a L. 700.000. 011-3171032

95/5 Filatelia, numismatica, collezionismo vario

2 [illegible] anno 1958, in alluminio, collezionistici acquista lire 50.000 cadauna Tel. [illegible] 011-9637494

[illegible] CARTOLINE stampe e quadri, argenti, penne, accendini, giocattoli, bronzi, ceramiche, macinini caffè, candelabri, acquisto 011-5612332

ALBUM CARTOLINE acquisto: libri, manifesti, [illegible]stazioni, figurine, soldatini, giocattoli di latta, automodelli scala 1:43. 011-3178187

ALBUM CARTOLINE libri, manifesti, soprammobili, radio, quadri, macchine fotografiche, vetri cattedrale, dischi, orologi, acquisto 0338-7115075

ALBUM FIGURINE PANINI completi, perfetti, Spagna 82, Super Auto 74, Storia dell'Automobile 71, vendo 0338-5391361

ALBUM FIGURINE Postazuma, Formula Uno, con figurine ancora da applicare, la storia della Ferrari e Formula 1, vendo a collezionista 0347-5682241

ALBUM FIGURINE cartonate di Goldrake, Capitan Harlock, Big Robot, Mazinga, etc., cerco in acquisto 011-2237848 - 0335-[illegible]

AMERA MEXICANA gr.200, trattasi sopra un tavolo marino, vendo Tel. ore 9/12 011-4362109

ANNA IDENTICI qualsiasi articolo che riguardi la cantante, cerco 011-850924

ARCHIVI prima del 1950, contenenti rococomandole, espressi, assicurata a qualsiasi tipo di documento postale, acquisto in contanti. 0339-3515798

ARGENTI porcellane e vetri di Murano, acquisto per collezione. Pagamento incontanti 0338-5305610

AUTO DA COLLEZIONE cofanetti cartoline di schede, della De Agostini Meleng, nuovi, vendo [illegible] L.600.000 0347-4405821

[illegible]NOTA L.8.000 fuori corso [con Cristoforo Colombo], [illegible] al miglior offerente 011-9087005

BANCONOTE da 2 [illegible] USA, perfetta, emesse solo nel 1976 in occasione del Bicentenario dell'Indipendenza, vendesi a L.10.000. 011-5671956

BOTTIGLIA WHISKY 45 gradi, [illegible]se, 1966, vendesi 011-2110564

BOTTIGLIE REBOLO Carema, 1974, imbottigliate e [illegible] cantina sociale di Carema, [illegible] 0125-252226

BOTTIGLIE VINO (alcune) pregiate, adatte collezione e festeggiamenti 2000, privato vende a modico prezzo 011-7397826

BUSTE [illegible]con certificato di partecipazione, antiche alari italiani, [illegible] Tel. serali 011-729017

CALENDARI PIRELLI anni 88/90, vendesi al miglior [illegible] 011-8968534

CALENDARI Pirelli, imballo originale, 1989/90, vendesi. 0338-4868848

CALENDARIO MAX anno 1997, cerco in acquisto. Tel. serali 0338-2606360

CARTE TELEFONICHE (n.11) diverse, [illegible] bella, di Tahiti (Polinesia), vendo al miglior offerente Tel. serali 0347-7297830

CARTOLINE ILLUSTRATE vecchie, anni '40/50, vendesi a L.5.000; nuove, vendesi a L.500 cadauna Tel. dopo le ore 14 011-383156

CARTOLINE VECCHIE figurine ed altri oggetti in carta, privato acquista. 011-867874 - 0347-9237465

CARTOLINE (n.12) manifestazioni calabresi, vendo a collezionisti. Stupende, alluvi. 0339-4258990

CARTOLINE anteguerra 1950, vecchi santini, privato acquista con massima valutazione 011-9713870

CARTOLINE bianco e nero o a colori, soggetto Canale D'Alba (CN), cerco in acquisto a scambio 0173-978054

CARTOLINE francobolli, oggetti da collezione, soprattutto materiale cartaceo, collezionista acquista in contanti 011-6190855

COLLEZIONE UFFICIALE penne (stilografica roller) Grande Gubbio del 2000, cerchiazione, garanzia, in pianetta colanotte, pelle, vendo 0368-3852722

COSE DELLA NONNA antiche, acquisto ceramiche, libri, cartoline, orologi, quadri, ventagli, mobili, penne stilografiche. 011-3178187

DIVISA MILITARE e cappotto, ben tenuti, anni '70, vendo a commerciante militaria o collezionista. Tel. ore 18 e sabato - domenica 0347-5682241

FIGURINE "CENERENTOLA" della Panini, numeri 29, 109, 134, 160, 188, 209, vendo a prezzo edicola. 011-9087005

FIGURINE "IL [illegible] LEONE" della Panini, numeri 7, 17, 60, 93, 173, vendo a prezzo edicola 011-9087005

FIGURINE PANINI della serie Winny Pooh, scambio. 011-4158986

FIGURINE collezioni "Tempo" Quinquennium, dal periodo 1973, edizioni Moderna, collezionista cerca. 011-8062449 0368-3991569

FOGLI E CUSTODIE della Mars, per francobolli Jersey e Guernsey, anno 1969/1988, privato vende anche separatamente Tel. ufficio 011-500356

FOGLI MILORD Bolaffi per francobolli di Israele, con appendice, anni 1954/1981, vendo anche separatamente. Tel. ufficio 011-500356

FOGLI (n.30) da 40 francobolli nuovi, Repubblica di San Marino e Italia, anno '60, valore pari da L.500.000, vendo al miglior offerente. 0347-4644114

FRANCOBOLLI ITALIANI ottima scelta, vendo con sconto 50% catalogo. Solo a privati 011-5862842 0338-0025142

[illegible] 1°giorno emissione, vendesi. 011-0561978

FRANCOBOLLI I Castelli d'Italia, usati, su frammento, grosso accumulo, vendo al miglior offerente Tel ore 18 e sabato - domenica 0338-3084589

FRANCOBOLLI circa 1000 per 84 serie, [illegible] differenti, disposti [illegible] 36 caselle, in raccoglitore, vendo a L.180.000. Tel. pasti 011-8053384

FRANCOBOLLI mondiali tematici, in blocchi su classificazione, vendo con sconto 70% catalogo. 0123-29205

FRANCOBOLLI raccolta vecchius di tutto il mondo, cedo a L.300.000. 011-9842927

GIRO CICLISTICO Centenario Unità d'Italia, 21 cartoline, annulli commemorativi, 12 cartoline Italia 61, vendo a L.100.000. Tel. ore [illegible] 0124-800036

GOMME per cancellare, da collezione, circa 150 di varie forme, vendesi in blocco. 011-342285

JUKE BOX WURLITZER mod.2700, 1963, ottime condizioni, 45 giri, 200 selezioni, stereo, originale USA, trasformato 220V/50Hz, L.4.500.000 011-5171829

LATTINE [illegible] COLA (n.15) estere, vendo in blocco. Visibili in Pinerolo. Tel. serali 0338-9022584

LIBRI USATI o vecchi, riviste, manuali, fumetti, cartoline, album figurine, vecchie fotografie, cerco in acquisto. Tel. 17/21 011-7768248

LIQUORI MIGNON quasi tutti italiani, con tappo a vite e stampo metallico, n.520 pezzi, vendo a L.6.000 cad., solo in blocco. 011-543724

LIRE 900 ARGENTO privato acquista da privati, massima valutazione e pagamento contanti. 011-711603

[illegible] CALCIO nuova, originale, marchio Adidas F.C. Belgrano (Argentina), vendo a collezionisti a L.20.000. 0339-7337709

MANIFESTI CINEMA locandine e fotobusta, cambio, vendo e acquisto. Tel mattino 011-8177678

MANIFESTO ASSICURAZIONI Generali, con amigoni lampadari, a colori, cm 78x59, con cornice dell'epoca, vendesi. 011-3192710

MANIFESTO FIAT 1600, vendesi. 0339-5187384

MEDAGLIE MILITARI francesi, bronzo, 1914-1918, e carta geografiche Marina Militare fr. anni '30, dell'Asia e Oriente, vendo anche in blocco Sera 0339-8003926

MONETA CARTAMONETA fuori corso di tutto il mondo, francobolli Regno, Repubblica, Vaticano, S.Marino, Europa, privato acquista contanti. 011-9713870

MONETE DA COLLEZIONE antiche e moderne, privato acquista da privato. Tel. pasti 011-3175556

MONETE correnti o meno, oro o argento, cartamoneta, oggetti vari, acquisto con pagamento in contanti. Pasti 011-8632583

MONETE per collezionisti, L.5/10/20, vendesi. 0336-3795607

PAPIRI EDIZIANI incensi orientali, cuscini, vendo Tel. serali 011-747558

PIASTRINE LIBERTY (n.4) in argento sbalzato, 6x8, anni '20/21, 1 firmata, figure pensoso D'Annunzio, vendesi. 011-3192710

PIATTI (n.4) per arredamento, De Wian, vendesi a L.140.000 cadauno 011-5585010

PIETRA DI ZOLFO per collezionisti, kg 1,2, 3 strati di colore, proveniente dalle cave di Enna, vendesi a L.50.000. 0338-9576157

PIETRE PREZIOSE di pezzuli carattere, vendo a prezzo da concordare 0338-7783909

PROFUMI MIGNON varie profumazioni, mi è vendo a L.18.000 cad., la consegneve [illegible] 0347-5882241

PROFUMI MIGNON nuovi e antichi, anche molto rari, tutti con scatola, n.1000, vendesi preferibilmente in blocco 0124-801104

PUNTE DI FRECCIE indiane, del Messico, da collezione, vendo Tel ore 8/12 mattino 011-4362100

PUNTI KINDER cerco in cambio di punti d'altre raccolte o schede telefoniche. Tel. serali 0347-8308453

PUNTI RACCOLTE Regina, Dix Di', Galbusera, Ferrero, Kinder, Panna e altre marche, cerco Tel. ore 15/22 0339-5809807

PUNTI SAN BERNARDO scambio con altri 0338-5807316

PUNTI di qualsiasi marca scambio con punti del Latte Piemonte. 011-731587

REPUBBLICA collezione dal 1945 a tutto il 1999, completa di tutti i servizi, timbrata, privato vende solo a privato. 011-487460

SCHEDE TELEFONICHE nuove ed usate, da collezione, vendo ad ottimo prezzo 011-3309210

SCHEDE TELEFONICHE (n.170) internazionali, vendo a L.500 cadauna. 011-2424478

SCHEDE TELEFONICHE per collezione, vendo Tel serali 0347-8120593

SCHEDE TELEFONICHE (n.35) dal 1[illegible] 1999, vendo Ad perditempo Tel. ore 13/14.30 o dopo le 18.30 0347-4113818

SCHEDE TELEFONICHE vendesi. 0368-7411402 055-7150254

SCHEDE TELEFONICHE usate, vendo a L.500 e cambiasi a bassa tiratura 0347-0520510

SCHEDE TELEFONICHE (n.100) diverse, vendesi a L.100.000 trattabili. Tel dopo le ore 20 011-232850

SCHEDE TELEFONICHE datate e straniere, nuove e usate, collezionista acquista e vende. 011-3141692

SCHEDE TELEFONICHE (n.420) molte non usate, di bassa tiratura, valore catalogo oltre L.3milioni, vendo a modico prezzo in blocco 0122-647824

SERIGRAFIE (n.12) di Armando Testa, soggetti diversi, vendesi a L.200.000 cadauna 011-8441888

SORPRESINE KINDER ed altre, vendo a scambio 0338-9242189

SPECCHI PUBBLICITARI della Coca Cola ed altri oggetti, acquisto. 0338-3801610

[illegible]SK[illegible] Creature Fantastiche, vendo 011-6968534

SWAROVSKI edizione annuale, delfini, balene, lochs e drago, vendo 011-6968534

[illegible]Mi loche e balene, vendesi al miglior offerente. 011-6962998

SWAROVSKI pezzi annuali per i soci, [illegible] con scatola e garanzia 0124-68078

TIGERE avute in omaggio "The Tea Village Crai", scambio Old Curiosity con Tea Room o cerco in regalo 0347-5882241

TESSERE TELEFONICHE (n.1.100) [illegible]rite, vendesi in blocco. 011-3182533

TESSERE TELEFONICHE cartoline e bandierine in corso, acquisto. Tel pasti 011-385700

TICKET ATM circa 300, assortiti ed obliterati, '96, '97, '98, vendesi libera offerta. Tel. pasti 011-855837

TROFEI E COPPE vendo. 011-9013415

VINO CHIANTI BROLIO dei Baroni Ricasoli, 2 flaschi imballati, annata 1948/1958, vendesi in blocco a L.500.000 011-3183091

95/6 Fotografia

ATTREZZATURA per camera oscura, completa, non professionale, vendo a L.400.000. 0338-8135429

BOGNATRICE [illegible] per pizza mm.35, colore e b/n, con imballo originale, più 8 cartoncini doppi per diapositive, vendo a L.45.000. 011-2480318

CANON EOS 500 N con obiettivo 28/80 canon, ancora in garanzia, con borsa, vendo a L.840.000. Tel. serali 011-4704337

CINEPRESA per proiettori, perfetti, Super 8, accessoriatissimi, cedo ad amatore interessato. 011-8998048

FLASH CS 250 AF per Yashica 230 AF, acquisto. Tel. ore 18/20 011-9584080

FLASH ELETTRONICO con sensore, adatto Canon, Olympus Nikon, Pentax, Minolta, lampo orientabile, sfilacco a slitta, vendesi a L.50.000. 011-3185700

FOTOCAMERA DIGITALE Nikon Coolpix 100, come nuova, vendesi a L.500.000. 011-9681868

FOTOCAMERA TOP con uni ob., Topcor 50/2+, duplicatore 2X, macro, vendo a L.160.000. 011-3972028

FOTOCAMERA digitale Sony DSC F1 640x480, pari software fotoritocco, giochi, vendo 011-8125868

FUJI STX-2 con obiettivi mm.28 Stein, mm.50-100-135 Fuji e tele Mitakon mm.80-200, con borsa a pertuse, borsa macchina, L.550.000 trattabili. 0338-2970534

FUJI 645W con mm 60, 1:4, vendesi a L.960.000 011-2470656

INGRANDITORE DURST 809 con 2 ottiche, mirgiratore, smaltatrice, vaschs 30x40, ottimo stato, vendesi 011-3467092

LEICA-NIKON-HASSELBLAD privato vende a privato 011-9654042

[illegible] **FOTOGRAFICA** Olympus C-410 con obiettivi originali mm.28/35/80 e zoom 55/200, vendesi. 011-8891360

MACCHINA FOTOGRAFICA Minolta CLE, con 40 mm. e 28 mm., vendo Tel. ufficio 011-8652048 Tel. serali 011-281743

MACCHINA FOTOGRAFICA Pratica BC1, elettronica, completa di obiettivo, flash e parasole, vendo a L.200.000. 011-729463

MACCHINA FOTOGRAFICA Contax RTS II, con Winder W3 e obiettivi Zeiss, 70-210/3.5 zoom, nuovissima, originali Fowa, vendesi. 011-8224567

MAMIYA C 330 F con 80-55-180 + parasole, pentaprisma, + soc. L.2.400.000; Fuji 645 W, ob.1:4 50mm., obiettivo Bronica MC1 4 40mm. a L.1.200.000. 011-2470856

MAMIYA SEKOR 1.9 DTL Reflex, meccanica, obiettivo f.1.9, mm 55, con borsa e libretto istruzioni, vendo a L.130.000 0125-49079

MICROTELECAMERA cm.1x1x1, collegabile con 1 filo a qualsiasi TV o videoregistratore, b/n, vendesi a L.200.000 e colori a L.300.000 0330-2126422

MICROTELECAMERA trasmittente, grande come un accendino invia immagini via radio sintonizzabile a qualunque TV o videoregistratore L.900.000 0348-3014047

MINI TELECAMERA a circuito chiuso, senza fili, kit completo di ricevitore per tv o videoregistratore portata mt 50, vendo 011-850711

MINITELECAMERA digitale Sony DCR PC 7E, mm 10x40, come nuova, vendesi 011-8171600

MINOLTA DYNAX 500 con teleobiettivo 28-210, borsa per trasporto tracolla, vendesi a L.850.000. Tel. Giuseppe 011-5729007 0338-8307466

NIKON F3 HP 1.4 50mm., con dorso data bonas, foto, garanzia Nital, come nuova, vendesi a L.2.650.000 Tel serali 0339-2639761

NIKON F3 HP 50/1.4 Nikkor, Micro Nikkor 55/2.8, [illegible] MD4, dorso data MF14, flash SB12, garanzia, imballi, pari al nuovo, L.3.500.000 011-9338109

NIKON AF 24 1:2.8, L.520.000; 35/70 1:3.5/4.5 a L.190.000; Sigma Macro 50 1:2.8, a L.250.000 Tel pasti 011-205456

NIKON zoom F AF 28/80 3.5-5.6 D, nuovo, mai usato, garanzia ufficiale Nital, vendesi a L.300.000 non trattabili Tel serali 011-4527523

OBIETTIVI SCHNEIDER nuovi, imballati Componar 50/3.5 e 75/4.0, Componon 105/4.5, invertibili adattatori, omaggio se disponibili, vendo 011-9338109

[illegible] 24 [illegible], vendesi a L.500.000. Sigma 50 AF macro 1:1 per Nikon F2.8, L.250.000 011-9645161

OBIETTIVO SOLIGOR EM compact 800M a macro mm 28/70, 1:3.9-4.8, sfilacco a vite, 42x1, paraluce a tubo Skylight, vendo a L.130.000 0125-49079

OBIETTIVO [illegible] zoom 20/40 F2.8, per Nikon Autofocus, valore L.1.900.000, vendo a L.850.000 011-8634715

OLYMPUS REFLEX OM101 automatica, corpo macchina obiettivo mm 50, vendo a prezzo da concordare Regalo cavalletto 0335-8049708

PENTAX MX e ME Super, obiettivi 28, 50, 135, zoom 80-210, borsa, ottime condizioni, vendesi Tel ore 20/22 011-485265

PENTAX SFX RELEFLEX flash elettronico, messa fuoco automatica, ob mm 35-70 grandeb mm 70-200, flash usabile AF240FT, tutto borsone, vendesi 0347-3020586

POLAROID IMAGE 2 nuova, completa di lente addizionale per ripresa ravvicinate e borsa originale, vendo a L.150.000. 011-8064222 0348-2681755

ACQUA BLU SYSTEM

DIVENTA ANCHE TU UN CENTRO

ACQUA BLU SYSTEM

LA NUOVA IMMAGINE DEL PULITO

PER TE CHE SEI ALLA RICERCA
DI UN LAVORO AUTONOMO

PER TE CHE VUOI DARE UN
FUTURO AI TUOI FIGLI

PER TE CHE VUOI FARE UN
INVESTIMENTO REDDITIZIO

PER TE CHE VUOI RINNOVARE
L'IMMAGINE DEL TUO NEGOZIO

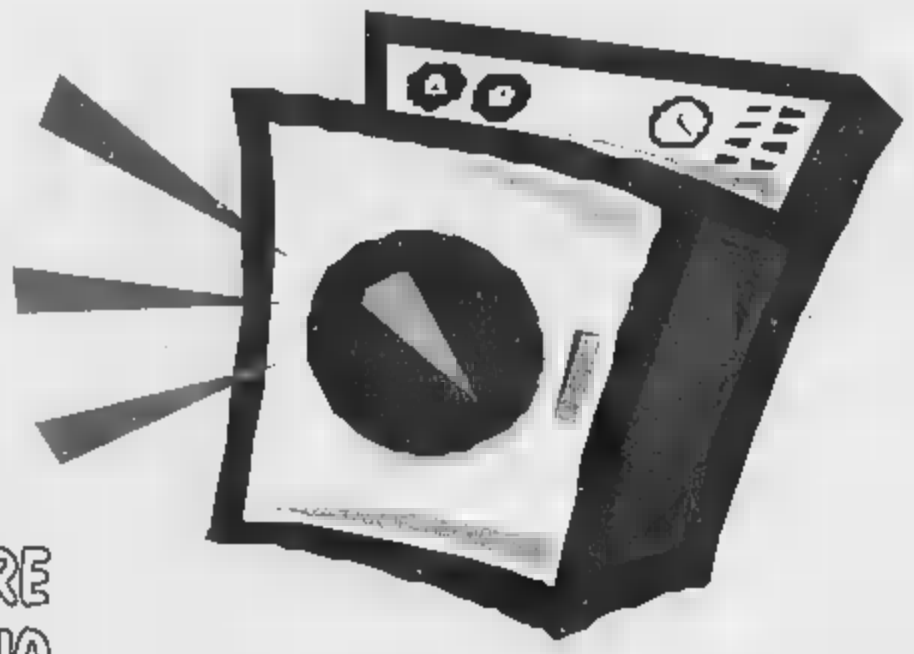

A TE NOI OFFRIAMO LA POSSIBILITA' DI APRIRE UN

CENTRO OPERATIVO ESCLUSIVO NELLA TUA ZONA

PER INFORMAZIONI TELEFONARE AL NUMERO VERDE: 800014000

[redacted] 6x6 e 24x36. Rollei/ion 66 [redacted] P, nuovo, mai usato, imballato, vendo 011-8224867

PROIETTORE SUPER8 a normali8, marca Eumig o Bolex, cerco in acquisto 011-7488257

PROIETTORE per diapositive, regalo, usato 2 volte, dalla Reflecta AI 1600, vendesi 011-4242164 0338-7023898

ROLLEIFLEX SIOTTICA Planar 3.5, 3 ghiere addizionali, custodia e paraluce originali, come nuova, vendo a L. 800.000. 011-3483046

TELECAMERA HITACHI VH-600, completa di tutti gli accessori, vendesi a L.900.000. 0338-8257139

TELECAMERA JVC GRAX80EG, 12X, autofocus, completa di tutti gli accessori, vendo a L. 500 000. 011-9468744

TELECAMERA PALMARE Canon 600, con imballo, istruzioni e garanzia originale 3 anni, vendo a L.700.000. Esamino permuta. 011-[redacted]

TELECAMERA PANASONIC F10 da studio alta definizione, CCD, zoom 12X intercambiabile obiettivi tele, passo C. L. 3milioni trattabili 011-6062449 0368-3691589

TELECAMERA SONY M3A professionale, tributo, con videoregistratore portatile Umatic, vendo Tel. ufficio 011-9295266

TELECAMERA SONY Video 8, ultimo modello, con teleobiettivo 3" incorporato, vendo 0338-2135022

TELECAMERA SONY Handicam CCD-TRV 27E VII, 1 mese di vita, zoom 330X, 0 Lux, raggi infrarossi, telecomando, borsa, vendesi a L 1 300 000 0328-4135023

TELECAMERA SONY video 8 [redacted] 011-502988

TELECAMERA TELEFUNKEN in ordine, [redacted] videoregistratore Sanyo, vendesi per inutilizzo a prezzo sfaire. 0347-0049755

STUDIO IMMAGINE
FOTO & VIDEO PERSONALIZZATI
Reportage Nozze
C. Unione Sovietica, 646 - 10135 TORINO
Tel. 011.34.61.59

TELECAMERA acquisto a prezzo modico Tel dopo ore 20 011-713488

TUBI PROLUNGA Kenko nuovi, automatici (dim 12/20/36) per Canon TTL, borsa originale CF20 per Nikon F3 marrone nuova vendesi 011-9338109

VALENTINO RODOLFO fotografa con dedica autografa Beverly Hills, anno 1928, vendo Segreteria 0338-219873

VIDEOCAMERA GRUNDIG VS-C 30, completa di 2 batterie, telecomando, adattatore per TV e videoregistratore vendo a L 300 000 011-3185700

VIDEOCAMERA PANASONIC VHS-C RL10 nuova, ancora imballata, vendo a L 500 000 Tel pasti 011-9488619

VIDEOCAMERA SABA 7200 sistema Super VHS-C camcabinet a batteria, vendesi a L 400 000 non trattabili 0338-6826650

VIDEOCAMERA SHARP VL-MX75, 2 obiettivi (zoom-grandangolo) audio stereo Hi-Fi, 8mm - SP-LP, mirino a colori, vendo a L 1milione 011-352180 0338-7573155

VIDEOCAMERA SONY TR490E, mirino a colori, Video 8 2 batterie, cavi, telecomando, caricabatterie vendesi a L 660 000 Pasa 011 9898018 - ufficio 011-9832785

VIDEOCAMERA semiprofessionale Grundig LT 751E18, video 8, alta definizione, cartella Video Editing Sony E300 solo cutting vendesi. 011-2734860

VIDEOPROIETTORE da 500 Ansilumen, perfetto in acquisto [redacted]

YASHICA 108 Multiprogram, obiettivo 35/70, praticamente nuova, vendo a L 270 000 trattabili Affare Serio 011-252241

ZENZA BRONICA ETRS con grandangolo, pentaprisma e diversi accessori, vendesi 0335-5608754

95/7 Giochi, giocattoli, modellismo, bricolage

ALIANTE montato, piu' radio 4 canali, tutto nuovo, vendo a L 500 000 0347-7630508 011-4050347

AUTO A PEDALI Ferrarina BM a inizio, arancio da 1 a 3 anni in ottime condizioni, vendo a meta' prezzo 011-355258

AUTOMOBILE telecomandata, Ghi [redacted] 4x4, RC System vendesi a L 100 000 011-9383276

AUTOMODELLO A SCOPPIO 1:8, con 2 carrozzerie [redacted] Model, telaio alluminio, valigia, parte alleggia e tanti pezzi uso ricambi, a L 500 000 011-353416

AUTOMODELLO ELETTRICO radiocomandato Kiosha, mod MG, con radiocomando, batteria, caricabatterie, tutto nuovo L 550 000. 0347-7630508 011-4050347

BANCO CON TRAPANO a colonna e mola perpendicolare artigianale, per hobbista, vendesi 0121-202567

BIG JIM MOVE tenute adventure assortite, nuove, incartatissime, vendo a L 15 [redacted] cad Tel [redacted] 011-9278076

CALCIOBALILLA professionale, tipo bar, come nuovo, garanzia, vendesi a L.580.000. 011-855940

CARAMBOLA professionale, [redacted] di [redacted] e triangolo, [redacted] per inutilizzo 0339-2540183

CARROZZINA MARTINELLI trasformabile in passeggino, usata poco, color blu, vendesi 011-3422263

CASSETTIERA Ciccio Bebe', cm.25x25, vendesi a L.10 000, tema da sfera con spine, L.15 000; sempre con telecomando L.10 000 011-4344412

DAMA DA TAVOLA con scacchiera, vendo a prezzo da concordare 0329-4250291

DINOCATTOLI [redacted] vendesi a prezzo simbolico. 0338-6544713

GIOCATTOLI CARONNI anni '20, treni Marklin prima '900, giocattoli di latta primi '900, privato cerca 011-3082157

GIOCATTOLI DI LATTA vecchi, modelli di tutti in metallo e plastica, robot vecchi di latta, soldatini acquisto 0349-8441293

GIOCATTOLI VECCHI da collezione (automobili e trenini), acquisto Tel ore 8/12 011-583755

GIOCHI BARBIE bagno, casa, serra, barbecue e altro vendo da L.7 000 a L.90.000. 011-4344412

GIOCHI DI SOCIETA' vari tipi, vendo. 011-8122428

GIOCHI DI SOCIETA' Fischietto, Tombola di Natale, Scuoldisano elettronico grandeggetto, puzzle 1000 pezzi, vendo a L [redacted] 011-9672612

GIOCO DI SOCIETA' [redacted]ager, vendo a L 10 000 e scambio con Scuoldisano Yard Tel dopo le 18 011-8225752

GIOCO ELETTRONICO Bird Hawk Cap, imballato, valore L 85 000, vendesi a L 35 000 011-378787

JUKE-BOX USA vendo a L 500 000 011-599878

KARAOKE Giochi pre-boss, con microfono, vendo a L.80 000. Tel serali 011-703520

[redacted] scala 1:10, a scoppio, modello MKII, motore cc [redacted] completo di vari accessori, [redacted], vendesi a L.450.000 [redacted] dopo le 21 [redacted]

LOCOMOTIVA a VAPORE Fleischmann, locali [redacted], come nuova, in scatola collaudabile vendo Serali 011-9494709

MARKLIN CONTROL UNIT 6021, inclina segnali e relais, tutto in scatola, originali, vendo preferibilmente in blocco Tel serali 011-[redacted]

MAXI PENNARELLI nuovi, vari colori, non in distribuzione, vendesi a L 200 cad 0124-84453

MINIATURE DI WARHAMMER Fantasy, di alti, tra goblin e uomini bucaniere, vendesi 0347-0032217

MODELLI ROCO FR LIMA locomotori e carrozze, in prevalenza FS, come nuovi. Se interessato Gianni 011-4118286

MOTORE ELETTRICO tipo Denoi, per studio odontotecnico, vendo L 280 000, pinza per ortodonzia Dentaurum mod 001-002-003-180, L 150 000 011-6800557

MOTORETTA DAMIKO Peg Perego a [redacted] per bimbo 3-8 anni, bella, 3 mesi di vita, vendesi. 0349-5266926

OFF-ROAD ASSOCIATED RC3, modellino 1:10, telaio Graflte, 2 treni di gomme, 3 carrozzerie, braccetti carbonio, L.500 000 trattabili Dopo le 18 0338-4443446

PELOUCHES (alcuni) vendesi Tel pasti 011-6986387

PENSILINE FERROVIARIE (n.2) Faller B188, nuove, in scatola di montaggio, vendesi. Tel. pasti 011-386126

PISTA POLISTIL 4 corsie, mt 6x1.5, 2 rettilinei 2 curvoni e 1 chicane completa di scatola comandi e comando, 20 macchine, batteria 0347-4663350

PRESEPE artigianale, completo, mt 1x70, vendesi a L.150 000 0347-9008551

PUZZLE GOMMOSO 2 confezioni, per formare tappeto con figure di animali, colorati, per bambini L 25 000 cadauna. 011-9087005

PUZZLE Ravensburger, nuovi, in scatola, da 1500-1000 e 500 pezzi vendo a modico prezzo 011-874367

QUADRO FISHER PRICE 0/3 anni vendesi L 20 000, bagno Barbolina L 40 000; stelline Chicco con suoneria a L 15.000. 011-4344412

RICAMBI POLISTIL per pista, rettifilari, curva in acquisto anche scatole complete Tel pasti 011-756690

ROBOT EMILIO come nuovo, vendo a L 70.000 011-290866

[redacted] originali, marca Geppetti, anni '30, personaggi calamitati, robot trasformabili, accessori Big Jim e giocattoli d'epoca, acquisto 011-4333262

ROBOT vecchi, di latta, giocattoli vecchi, modelini auto di tutti i tipi e soldatini, acquisto 0348-5302930

ROULETTE da casa. [redacted] a L[redacted] lebili 011-2217485

SCACCHIERA IN PIETRA saponaria del tipo Vittoria, bella africani, colleno, oggetti vari, vendo 0360-305508

SCATOLE MONTAGGIO di aeromodelli, rivolte a motorini d'epoca, aeromodellistiche acquisto Tel. serali 011-6612290

SCATOLE (n.400) di modelli, aerei, mezzi militari e civili, tutte le scale, vendo a prezzi modici, sconti per quantita' Tel ufficio [redacted] 011-3181275

SEGNALI rotaie, scambi, accessori, per trenino H0 Marklin, vendo Tel ufficio 011-500356

[redacted] in plastica Allantac, Airfix, Esci, accessori, mezzi militari, anche grosse quantita', acquisto Tel dopo 20 30 0338-4391381

SUBBUTEO con diverse squadre e parecchi accessori, mai usato, vendesi a L.70.000 011-842883

SUBBUTEO a squadre di tutte Europee quasi nuove, vendo 011-7303130

SUBBUTEO squadre nuove con bandiera, campi, porte ed accessori, sia table soccer che table rugby, vendo 02-9085767

SUBBUTEO squadre, campi, porte di qualunque tipo ed epoca, acquisto anche intere collezioni [redacted] 9066797

TRENINI ELETTRICI 1850/60/70/80, Marklin, Rivarossi, vagoni, macchine scala 1:43, di metallo, anni '50/60/70/80, collezionista acquista 011-8041971

[redacted] RIVAROSSI 3 confezioni, anni '70, [redacted] H0 [redacted], trasformatori, vagoni[redacted] pocker, collezionista [redacted] L 450 000 in blocco. [redacted]

TRENINO ELETTRICO scala H0, convoglio completo di binari anni 60/70, in scatola originale, marca Rivarossi e Lima, piu' vagoni e binari 011-3183091

95/8 Hi-Fi, dischi, CD audiocassette

AMPLI AUDIO/VIDEO Yamaha DSPA 1092, dolby digital, vendesi a L.1.600.000 011-9600096

AMPLIFICATORE FINALE Denon POA 800, 50+50W, su 8Ohm, perfetto, imballo originale, vendesi a L 300.000 Tel serali 011-4704133

AMPLIFICATORE FINALE casse acustiche, vendo tutto a L 4milioni 0338-4631881

AMPLIFICATORE [redacted] Samsung, [redacted] telecomando e istruzioni, qualsiasi prova, vendo a L 500 000 0338 2928734

AMPLIFICATORE KENWOOD KA50 anni '80 anche guasto acquisto per recupero pezzi di ricambio Tel serali 011 2426948

AMPLIFICATORE SANSUI anno '73 da revisionare, pari Pioneer PL 2200, puntina da sostituire, lettore CD Philips 304, telecomando, vendo 0329-2183104

AMPLIFICATORE STEREO Yamaha AX 570, 100W per canale RMS, 6 ingressi, separazione frontale phono MM e MC, vendo a L 500 000 trattabili 0368-203534

ANTENNA da tetto per CB Galaxy, 7 ottave, con palo, tiranti e contrappesi, L 100 000 Tel serali 011-737352

APPARECCHI alcuni, di altissima fedelta', da casa e da esterno, vendo Tel. dopo ore 20 30 011-482322

CARICABATTERIA per apparato radiomatoriale, marca Yaesu, per FT23R, vendesi a L.120.000. 011-343446

CASSE [redacted] 60 watt di potenza, Nordmende, [redacted] a L 200 000 trattabili 0338-9242181

CASSE ACUSTICHE per sala, 3 vie, 120W, acquisto, di buono stato verificabile a prezzo interessante 0122-49393

CASSE ACUSTICHE Bose AM5 2^ serie, 2 cuboetti per canale, 200W, RMS, vendesi a L.800.000 trattabili Tel serali 0368-203534

[redacted] ACUSTICHE Technics SB3850, 3 vie, impedenza 8Ohm, potenza input 140W musicale 70W come nuove, vendesi a L 250.000. Pinerolese 011-9722050

CASSE ACUSTICHE (n.4) Toshiba, 220W cadauna, misure 1.30x0.90x0.12, vendesi a L 400 000 cadauna. 0335-8008085

CASSE AUDIOVIDEO Pioneer X5707, 100Watt, con supporti, in palissandro, quasi di nuove, vendo a L.300 000 011-388397

CASSE ORIGINALI (n.2) cinemaccarica, 520W cad, 6 om, con bombardino, adatte cinema e simili, vendesi 011-9084382

CASSE STEREO (n.4) potenza 40 Watt, vendo a L.100 000 011-4363371

CASSE STEREO (n.2) a 3 vie, minimo 100 Watt, per stereo da casa, cerco a prezzo modico e in regalo Potadeterrore buone condizioni 011-2733684

GOSPEL
MUSIC
MC, CD, Video musicali, spartiti
Libreria CLC
Via S. Domenico 32/a
TORINO
Tel. 011.521.37.23

CASSE 802, equalizzatore [redacted] amplificatore QSC 1500, tutto in hi-case, cavi e cavalletti «Narone, vendo solo in blocco. 0335-5939018

CASSETTE AUDIO (alcune) di musica genere Techno Progressive da discoteca, con vocalisi recenti, vendo a L.10/15.000. 0338-6286618

CB INTEK MB 30 120 canali, omologato, ottima affare vendesi a L 150 000. Tel. dopo le ore 20 011-737352

CB MIDLAND ALAN 48 trasformatore Technics stabilizzatore, antenna Laser Lem, uso veicolare e stazione fissa vendo 011-8907443

CB PORTATILE ALAN 3640 canali, potenza [redacted] potenza, piu' antenna per auto, con supporto magnetico, vendo a L.90 000. Tel. ore 20 011-251460

CB RICETRASMITTENTI (n.2) portatili, Intek 5Y101, omologati 27MHz, vendesi a L.120.000 cadauna 011-2474101 0338-3208582

CD E DISCHI musica classica operistica, Mozart, Beethoven, Bach, vendesi 011-368477

CD (n.2) [redacted] Lennon (Collezione e fumetto), L 25 000 cad ; 3 CD Laura Pausini (Laura), Gianpiero Tiziano (Non e' un film) a L 10 000 011-8048472

CD (n.6) musica Techno, recente, ben tenuti, vendesi a L.150.000. 011-8383226

CD vari generi, cercasi in acquisto [redacted] 4188887

COMPLESSO STEREO con CD e telecomando Trevi MHX 218, [redacted] a L 50 000 0347-1648923

COPPIA PIATTI Pioneer, adatti anche DJ, piu' amplificatore e registratore, vendesi 011-9012323 0347-0419987

DIFFUSORI ACUSTICI Bose 301 Direct Reflecting, perfetto stato, vendesi a L 400 000 trattabili. Tel pasti 011-3113358

DIFFUSORI JENSEN Model 4, 3 vie, 1[redacted] Watt, ebanite dedicate, vendo a meta' prezzo OBX 3 mesi e CD Onkio DX 1700 011-3858526

DIFFUSORI RCF BR463 2 vie, nuovi, ben tenuti cm. 58, vendesi a L.200 000. Tel serali dopo ore 18 0328-4136023

DISCHI 33/45/78 GIRI anni '50, anni '70 e riviste musicali stesso periodo, cerco in acquisto. 011-4114092

DISCHI 33/45/78 GIRI musica lirica e leggera, solo dischi, cercasi in acquisto Tel. pasti 011-4471702

DISCHI 45 [redacted]ni 70/80, vendo a L 2.000; 33 giri vendo a L 5.000. 011-7789543

DISCHI anni 60/70 privato cerca in acquisto 0121-794549

[redacted] 8085, 33 bande per canale, vendo [redacted] serali 011-9648375

EXPANDER ENT[redacted] analogico a digitale, acquisto se funzionante. 0347-6347389

FINALE VALVOLARE Digitek 25W-mono, vendesi. 011-3181414

FINALE [redacted] Nuova Elettronica, 25+25W vendesi a [redacted] 011-3181414

GIRADISCHI PIONEER PL 505, base in legno, kit/le di potenza 60+60 watt, marca Nad, vendo a L.400 000. 011-7381152

GIRADISCHI TECHNICS funzionante, automatico, vendesi a L.70.000 011-3176161

GIRADISCHI 33 e 45 giri, funzionante, cerco in regalo per persona bisognosa. 011-788373

GIRADISCHI funzionante, un giradischi radio registratore, vendo tutto a L.50.000 trattabile. 011-7072136

HI-FI SANSUI radio amplificatore, piastra di registrazione a cassetta, giradischi, 2 casse acustiche, colore nero, luci colonne, ben tenuto, vendo. 0330-8528318 0347-3381667

IMPIANTO DJ composto da 2 lettori [redacted] mod 8ST, mixer 8ST 4 canali, ampere di garanzia, vendesi a L 1 900.000 trattabili [redacted] 7824821

OVUNQUE NECESSITA MUSICA
LA MECCA [redacted] DISCO NOLEGGIA
attrezzature AUDIO - LUCI
per FESTE PRIVATE e per LOCALI PUBBLICI
sonorizziamo locali piccoli-grandi e all'aperto
C. so G.Cesare 45/D - 10152 TORINO
Tel. 011.248.21.91 - Personal Line [redacted] 366

IMPIANTO STEREO completo casse Bose da pavimento, lettore CD Philips digitale, amplificatore Technics integrato, [redacted] vendesi 011-368472

IMPIANTO STEREO Pioneer 1621T, CD verticale trasparente motorizzato, amplificatore, sintonizzatore RDS, piastra orizzontale motorizzata L 700 000. 0124-78181

KARAOKEE con nastro e microfono, mai usato, vendesi a L 100 000 011-710503

LETTORE PHILIPS CD304, con telecomando regolazione volume uscita cuffia, vendesi Tel serali 011-7713154

LP (n.160) e 45 giri anni '70/80, [redacted] blocco a prezzo da concordare. 011-8280017

MICROFONO ALAN CT 100 di tipo palmare a antenna per radio portatile, 2 mt., vendo a L 20 000 al pezzo. 0338-8444817

MICROFONO Pick Up, AKG C401, con alimentatore, buone condizioni, vendo a L 150 000 011 4375298

MINICASSETTE per registratore, tipo vecchio Sanio o altre marche, usate o nuove, cerco 011-734305

MIXER AUDIO 4X 885 Elite e processore video V3000 Elite, vendo o permuto con Play Station non modificata. Tel. serali 0347-5465877

MIXER STEREO vendesi causa inutilizzo a L 50.000 Tel pasti serali 011-9364489

[redacted] completi in dischi, vendesi a prezzo conveniente. 011-648437

PIASTRA REGISTRAZIONE Rec AUX 9000E, Authentic Series servosensibile, timer, memorie, dolby/imps, registrazione Bus e livello uscita. L 250 000 011 9540358

PORTA AUDIOCASSETTE (n.2) [redacted] colonna, in plastica marrone [redacted] montare vendo a L 60 000 in blocco. Sfogliano 011-9087005 034[redacted]

PREAMPLIFICATORE Tas 77 ESD, finale TN77ES Sony, 250+250W a canale, V-Master Agfa, vendesi a L.1.800.000. 011-[redacted]

PREAMPLIFICATORE AM [redacted] 04FMKII, [redacted], perfetto, [redacted] a garanzia, vendesi a L 1 300 000 011-358957

RADIO BLAUPUNKT funzionante, vendo a L.130.000 011-8275281

RADIO GRUNDIG Satelit [redacted], funzionante, cercasi in acquisto con spesa massima di L 200 000 011-7090794

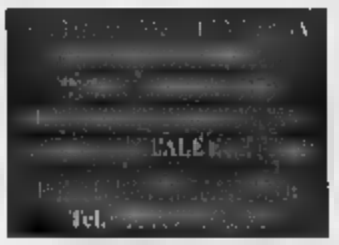

[redacted] RICETRASMITTENTE CB da auto Zodiac, 40 canali AM piu' amplificatore lineare e antenna CB da auto, vendesi Tel. pasti 011-298878

RADIOMICROFONO senza fili, professionale, tipo trasmissioni televisive, strumentazione da cintura, nuovo, vendesi a L.300 000 0330-2126423

RADIOREGISTRATORE vendesi a [redacted] 011[redacted]

REGISTRATORE CD professionale Pioneer PVR05, vendesi al miglior offerente 011-9171949

REGISTRATORE PHILIPS bellissima cassa, ottimo suono vendo a L 60.000 011-2160133

REGISTRATORE di cassa, tipo Jolly Distribuzione System, vendo a prezzo interessante 011-203180

RICETRASMETTITORE bibanda, Yaesu FT 51R, con 2 batterie, schede ton, schede DTMF, base di carica, perfetto, vendo a L 700 000 0330-2126423

RICETRASMETTITORE bibanda, standard, C528, con batteria, scheda ton, scheda DTMF, custodia, perfetto, vendo a L 500 000 0330-2126423

RICETRASMETTITORE portatile Intec 505, 40 canali, accessori, [redacted]. Tel. serali 011-4332447

RICEVITORE [redacted]ER palmare Icom ICR2, da 0 a 1300MHz, piccolissima dimensioni, cm.8x6, vendesi 0347-2[redacted]34

SINTONIZZATORE MARANTZ [redacted] 550, computer Quartz, Multipath, vendo. 011-3848828

SINTONIZZATORE Yamaha T[redacted] vendesi a L.250.000. 011-9600005

STEREO AKAI con equalizzatore, sintonizzatore e cassetta di registrazione, casse acustiche, in mobiletto cm 100x50, vendo 011-8313242 0348-8024164

STEREO RPC 500[redacted] '80, completo, usato poco, con piastra di registrazione, radio automatica, giradischi, vendo a L.120.000. 011-710503

STEREO 100 Watt, piastra registrazione Teac, amplificatore Marantz, lettore CD Marantz, piatto Pioneer, casse a cuffia, vendo L.1.500 000. 01[redacted]

STEREO completo di casse e numerosi dischi, chitarra classica, sparita etc., privato vende tutto a L.1milione. 011-9211482

STEREO con amplificatore, riproduttore cassette giradischi e casse Bang Reflex, cm 80x30x36, vendesi a L.800.000. 011-396398

STEREO con numerosi dischi anni '70, privato vende tutto a L.1milione. 011-3488308

STEREO ottimo stato, con piastra per dischi, radio, cassette, colore grigio, vendesi Tel. pasti 011-7709550

STEREO/CD mangiacassette non funzionante, vendesi a L 50 000 011-3176161

TELECAMERA Videoesplorer Philips VHS, come nuova, con borsa rigida in dotazione, vendo a L 800.000. Tel serali 011-9904191

TESTINE ORTOFONICHE Concorde Pro per DJ, nuove, vendesi a prezzo interessante. 011-9098253

VIDEO-CONTENITORI chiusi, tipo scatole in plastica, formato VHS, 4 posti interni, 10 pezzi, vendo a L 15 000 011-9597171

VIDEOREGISTRATORE Philips VR171, 2 testine, nuovissimo, causa doppio regalo vendo a L.400 000. 011-9066664

VIDEOREGISTRATORE Philips, 3 testine, telecomando vendesi a L.150.000 011-650535

VIDEOREGISTRATORE VHS son telecomando e presa scart, acquisto. Tel.serali 011-3293443

VIDEOREGISTRATORE Philips VR386 Turbodrive, 3 testine, 2 prese scart, usato poco, vendo a L.400[redacted] 011-7397427

VIDEOREGISTRATORE Mitsubishi HGM8, [redacted] Hi-Fi, 6 testine ecc, [redacted] joystick, vendesi a L.1 100.000[redacted]abile 011-251780

[redacted] BMY (n.2) [redacted] Watt, effettivi dai motori 32, a Ohm, vendesi a L. [redacted] 4269185

95/9 Libri, giornali, fumetti, riviste

ACI NEWS annata completa vendo a collezionista, prezzo da concordare Tel dopo ore 18 o sabato e domenica 011-9087005

ALBERO AZZURRO 1^anno, 19 videocassette, [redacted] rivista molto istruttiva, [redacted] a L.140 000. 0347-9808581

ALBUM FIGURINE e fumetti, acquisto 0425-457011

ALBUM FIGURINE calciatori, edizioni Panini, annate 1965/66, in buone condizioni e completo [redacted] Tel. pasti per sgombero cantina 011-4032007

ANTIQUARIATO E RESTAURO enciclopedia in 5 volumi mobili, orologi etc., [redacted] epoche, vari paesi, vendesi a L 500.[redacted] Tel. ufficio 011-7799300

ART E DECORATIONS Qui Touring, Ville e giardini, collezionisti, vendesi Tel. pasti 0121-543330

ATLANTE Nautica, Amico cane, Qui Touring, Harmony, vendesi a L.200/500/1000 Tel pasti 011-3197783

AUTO DESIGN collezione dal nr 0/64 in perfette condizioni, valore copertine L.400 000, vendesi al miglior offerente Tel serali [redacted] 487033

AUTOSPRINT [redacted] 1990/98 e Motosprint annate 1984/90, [redacted] a L[redacted] cadauno 0123-581440

BASIC ENCICLOPEDIA informatica per tutti, personal computer, Corso Edibit, 8 volumi, perfetti, vendesi al miglior offerente. Tel serali 011-487003

C.A.I RIVISTE annate complete, recenti (dal'89 a oggi) vendo per sgombero cantina al miglior offerente Tel ore 20 o sabato e domenica 0347-5929022

CALCIO ILLUSTRATO [redacted] illustrato, anni 1957-1972 Football 65 Calciatore, cerco e compro 0123-581440

CASA E CUCINA dispense da ritagliare, enciclopedia Fabbri, 8 volumi, anno '85; Qui Touring, anno 74/75/76 vendo al miglior offerente 011-2423249

CICLISMO Storia illustrata, 4 volumi rilegati, perfetti, vendo al migliore [redacted] Tel serali 011-487003

COME [redacted] MEGLIO Enciclopedia con ricette dal tutto il mondo, vendesi 011-4407840

CORPO MALTESE e Urus, annate complete 1980/90, vendo a meta' prezzo copertina 011-4532088

[redacted] DI RUSSO completo. [redacted] da 52 dischi, singoli esercizi e spiegazioni vendesi Tel serali 011-6811168

DIANA ARMI rivista numeri dal 1986 al 1998, vendo a L.45 000 ad annata [redacted] 587886

DIZIONARI Italiano Zingarelli e Garzanti, enciclopedia Universale Garzanti [redacted] a L 20 [redacted] 011-611378

DIZIONARIO MEDICINA 90 dispense Fabbri Editori vendesi a L 150 000 non trattabili 011-4153126

DIZIONARIO italiano tedesco Zanichelli, vendo a L.25 000, duecento pagine italiano tedesco, Signorelli Milano, vendo a L.17 000 011-9857536

EDIZIONE MODERNE parecchie riviste vecchie, vendo a L.5 000 cadauna, minimo 10 copie Tel pomeriggio [redacted] 011-3841194

Europhoto, il digitale scatena la passione.

FOTOCAMERE DIGITALI

CAMEDIA C-2000Z
Fotocamera digitale

OLYMPUS

- Zoom 3x con monitor
- LCD a colori da 4,5 cm
- 2,1 milioni di pixel
- Obiettivo Olympus 6,5-19,5 mm
- Grandangolo: F2.0-F11.0
- Sistema autofocus TTL
- 20 cm - 80 cm (Macro)

CAMEDIA C-1400XL
Fotocamera digitale

OLYMPUS

- Obiettivo zoom 3x
- Monitor LCD da 4,5 cm
- 1,41 milioni di pixel
- Obiettivo Olympus 9,2-28 mm
- Grandangolo: F2.8-F5.6
- Sistema autofocus TTL
- 30 cm - 60 cm (Macro)

CAMEDIA C-920
Fotocamera digitale

OLYMPUS

- Obiettivo zoom 3x
- Monitor LCD da 4,5 cm
- 1,41 milioni di pixel
- Obiettivo Olympus 5,4-16,2 mm
- Grandangolo: F2.8-F8
- Sistema autofocus TTL
- 20 cm - 80 cm (Macro)

CAMEDIA C-21
Fotocamera digitale

OLYMPUS

- Monitor LCD TFT
- CCD da 2.100.000 Pixel
- Zoom digitale 2,5x
- Risoluzione di 1.600x1.200
- Autofocus
- Macro (20 cm)
- Mirino ottico

CAMEDIA C-2500L
Fotocamera digitale

OLYMPUS

- Reflex
- Monitor LCD TFT
- CCD da 2/3"
- Zoom ottico 3x
- Risoluzione di 1.712x1.368
- Autofocus
- Macro (30 cm) e Super Macro (2cm)

COOLPIX 950

NIKON

- Zoom 3x-Nikkor
- CCD da 1/2"
- Monitor (F12) a cristalli liquidi
- Autopuntamento del bianco
- Selettore Best-Shot (655)
- Autofocus TTL
- Flash incorporato

VIDEOCAMERE DIGITALI

SHARP

- Funzione Long Play (90 min. di registrazione)
- Monitor LCD da 2,5" a colori
- Immagini ad altissima risoluzione
- Zoom digitale 40X (ottico 10x)
- Stabilizzazione di immagine digitale
- Uscita digitale audio e video
- Uscita per connessione al PC

SHARP

- Funzione Long Play (90 min. di registrazione)
- Monitor LCD "touch-screen" da 4" a colori
- Immagini ad altissima risoluzione
- Zoom digitale 25X (ottico 10x)
- Stabilizzazione di immagine digitale
- Uscita digitale audio e video
- Formato Mini Video digitale

JVC

- Registrazione "Alta Velocità"
- Software JLIP Video Producer
- Scatto fotografico programmabile
- Super Zoom digitale 400X (ottico 10x)
- Stabilizzazione di immagine
- Audio stereo digitale PCM
- Effetti speciali digitali Fondine/Dissolvenza

GR-DVX4
Videocamera Digitale

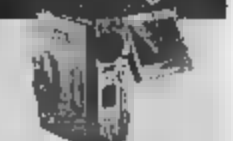

JVC

- Alta qualità d'immagine e Suono
- Software JLIP Video Producer
- CCD 1/4" con 800.000 pixel
- Super Zoom digitale 100X
- Monitor a colori LCD
- Flash automatico incorporato
- Effetti speciali digitali Fondine/Dissolvenza

NV-DS33
Videocamera Digitale

PANASONIC

- Zoom digitale 10x/100x
- Audio PCM stereo 16bit/12bit
- Super stabilizzatore di immagine
- Programma Photo Shot
- Mirino a colori
- Monitor LCD 2,5" in vetro cristallino
- 3 programmi di esposizione automatica

MV20
Videocamera Digitale

CANON

- Zoom 12x ottico (48x digitale)
- Mirino a fuoco TTL AF
- Stabilizzatore ottico
- Pixel CCD 470.000 Progressive Scan
- Mirino LCD a colori
- Monitor 2,5" LCD a colori
- Programmi AE 7

SONY

- Zoom 5x ottico
- LCD a colori da 2" con 122.000 pixel
- Sensore CCD da 1/2"
- Ottica "Carl Zeiss"
- Stampa fino a 1200 immagini
- Batteria Info Infolithium
- Compressione JPEG

SONY

- Memorizzazione immagini fisse
- LCD a colori da 2"
- Sensore CCD da 1/2"
- Ottica "Carl Zeiss"
- Stampa fino a 1200 immagini
- Intelligent flash
- Autoscatto

SONY

- Zoom 8x ottico e digitale 6x
- LCD a colori da 2,5"
- Progressive Scan CCD da 1/3,6
- 1,3 Mega Pixels
- Stampa fino a 1200 immagini
- Batteria Info Lithium
- Compressione JPEG

Videocamera

SONY

- Zoom ottico 10x (digitale 40x)
- Sensore CCD da 1/4"
- Stabilizzatore Super Steady
- Pixel CCD 1.016.000
- Mirino elettronico a colori
- Monitor LCD a colori da 2,5"
- Stamina fino a 8 ore di registrazione

DCR-PC2
Videocamera

SONY

- Zoom ottico 10x (digitale 40x)
- Sensore CCD da 1/4"
- Stabilizzatore Super Steady
- Pixel CCD 800.000
- Mirino elettronico a colori
- Monitor LCD a colori da 2,5"
- Stamina fino a 8 ore di registrazione

DCR-PC3
Videocamera Digitale

SONY

- Zoom ottico 10x (digitale 40x)
- Sensore CCD da 1/4"
- Stabilizzatore Super Steady
- Pixel CCD 800.000
- Mirino elettronico a colori
- Monitor LCD a colori da 2,5"
- Stamina fino a 8 ore di registrazione

OFFERTE A PREZZI SENZA CONFRONTO - FINANZIAMENTI IN SEDE - 10 MESI SENZA INTERESSI

Gli unici ad offrirvi:

2 ANNI DI ASSICURAZIONE FURTO E INCENDIO

5 ANNI DI GARANZIA

OLTRE LA GARANZIA UFFICIALE DEL DISTRIBUTORE

europhoto

FOTO HI-FI VIDEO TV TELEFONIA OTTICA ASTRONOMIA COMPUTER

in Torino:

Corso Siracusa 126 - Tel. 011.311.11 - 311.04.56

Piazza Emilio Foà 27 - Tel. 011.352.45.52 - 552.93.96

Agos Itafinco

ENCICLOPEDIA CAPIRE Fratelli Fabbri Editori, in prima tiratura, enciclopedia "I Quindici" con scaffale originale, vendo 011-9002330

ENCICLOPEDIA DELLA [redacted] per armatori. Fabbri Editori, 20 volumi, 1964, vendesi a prezzo inattaccabile. Tel serali 011-3181562

ENCICLOPEDIA GEOGRAFICA della De Agostini. Il Mezzo, vendo Tel serali 0347-8120593

ENCICLOPEDIA MEDICA 1 [redacted] ed [redacted] clopedia di inglese 6 volumi vendo a L 80 000 cad 011-357807

ENCICLOPEDIA TRECCANI [redacted] volumi più 7 volumi Nineteenth Treccani, come nuovi vendo a L 3 500 000 0348-7253626

ENCICLOPEDIA UNIVERSALE Rizzoli-Larousse ed 1965 15 volumi, [redacted] a L 20 000. 011-7492943

ENCICLOPEDIA WORD "Ricerca Trova", Editore Walt Over Italiana, 12 volumi vendo a a L 120.000 non trattabili. 011-4153128

ENCICLOPEDIA Britannica, completa, 26 volumi, più [redacted] a L.800.000 Tel dopo 18 0328-4135023

ENCICLOPEDIA De Agostini "Cadeau", multimediale, CD-Rom, aggiornata, imballata, vendesi. Serali [redacted] 626540

ENCICLOPEDIA Traccani, 44 volumi, più 6 volumi novecento, vendo a L 3.500.000 011-[redacted]

ENCICLOPEDIA Italiana Treccani ed 49, scienza, lettere, arte, n.35 volumi più 5 appendici, ottimo stato, come nuova vendo a prezzo ottimale 0124-620248

EX-LIBRIS collezionista cerca ex-libris collezionisti ed amatori per scambio e informazioni 011-382515

FOTOGRAFIA enciclopedia Fabbri Editori, ottimo stato vendo ad ottimo prezzo 011-4034096

FOTOROMANZI recenti, L 400 cad altri a L 200/300 cad, Grandi Classici Walt Disney, Diabolik e Zagor L 1 000 cad C I AC2593877 F P V Alberi 10121 Torino

FUMETTI ALAN FORD Diabolik Satanic, Ter, Zagor, Topolino, anni '50, privato cede 011-799429

FUMETTI EUROCOMIX Tuttocolors e I Giganti dell'Avventura, cercasi in acquisto solo se in buone condizioni. Tel pasti 011-9681480

FUMETTI GORDON collezione completa 16 numeri, 1977, vendo a collezionista 011-813145

FUMETTI GORDON collezione completa, 87 numeri con Valiant, 1964, vendo a collezionista Tel dopo ore 20 30 0338-3365454

FUMETTI MISTER NO primi 45 numeri 1975, vendo al miglior offerente 011-613141

FUMETTI TEX solo annate '75 completa, più Segnissimo Mondadori, numeri sparsi, anni '66/68/69/70, vendesi a modico prezzo Tel pasti 011-334277

[redacted] Striscia di Tex Zagor, Tex Cartonati Albi del Falco, Classici Disney, Lupo Alberto, Il Mago, etc , vendo 0338-[redacted]

FUMETTI Topolino varie annate '75/83 Il Giornalino varie annate ed altri fumetti vari, vendesi 0125-715092

FUMETTI antecedenti e dopoguerra: L'impero degli Incas, Cino e Franco, Alto del Vin, Joe Bolide, Jim della Giungla etc... vendo 0425-99016

FUMETTI di qualunque genere, collezioni e numeri sfusi, privato acquista, massima valutazione, pagamento contanti 011-799429

FUMETTI di vario tipo, privato acquista Annuncio sempre valido 011-2237846 - 0335-8361022

FUMETTI di vario tipo, privato [redacted] Annuncio sempre valido. 011-2237846 - 0335-8361022

FUMETTI e album figurine di [redacted] tipo, acquisto. 011-6602998

FUMETTI e album figurine qualsiasi tipo, vendo 011-6602998

FUMETTI qualsiasi tipo privato acquista solo in blocco. Ore serali 011-3642020

FUMETTI vario genere, [redacted] 350 giornalini circa, vendo in blocco a L.150 000 inoltre libri vari per scuola o lettura. 011-212919

FUMETTI vario genere, vendo 011-5172020

G.E. 20 enciclopedia De Agostini più 2 volumi aggiornamenti, come nuova, L.500 000 0335-8123585

GIALLI MONDADORI (n.50) del 1965, vendo a L.1 000 cadauno. 011-4362375

GUIDA MEDICA enciclopedia in 12 volumi e "Storia Della Medicina" in 2 volumi, Fabbri Editori 1984, [redacted] a L 20 000 011-7492943

GUIDA MEDICA per [redacted], Fabbri Editori, 14 volumi, 1984, vendo a L 150 000. [redacted] 382924

GUIDA PRATICA Word per Windows, Sandra Eddy, John E.Schnyder, edizioni Tecniche Nuove ottobre '92, vendo a L.20.000 0338-3964569

[redacted] **BLU** [redacted] e altri romantici (circa n 100), gialli e libri lettura, romanzi vendo in blocco e L.1 000 cadauno a Sangano Sera 0347-5862241

I GRANDI MUSICISTI edizione Fabbri, [redacted] 184 fascicoli 184 dischi 33 giri, 24 custodie in tela, vendo a L.15 000 011-7492943

I QUINDICI enciclopedia come nuova vendesi a L.100 000 011-3247411

I QUINDICI enciclopedia vendo a prezzo interessante 011-4035326

I ROMANZI DI URANIA n.1, n.2, del 1952, più diversi numeri della [redacted] Mikemondi, anni '70, vendo 011-9350946 0338 9921860

I SIMPSON Bartman, Krusty Gratiacheeca, Fichetto, Radioactive Man, dal 1°numero a quelli attuali, vendesi Tel. pomeriggio 011-4372451

I SIMPSON e tutti i numeri e loro collegati dai primi numeri ai numeri attuali, vendesi Tel pomeriggio 011-4372451

IL CORPO UMANO enciclopedia per ragazzi, completa di cassetta, edizione De Agostini vendesi a L.250 000 trattabili 011-9322428

IL CORPO UMANO volumi per bambini vendesi Tel serali 0347-1007331

IN CUCINA CON FANTASIA ricette del mondo, per ogni mese, seleziona Reader's Digest, vendo a L.30.000. 011-362924

KEN PARKER MAGAZINE collezione completa, dal n.1 al n.36, più allegato speciale, vendesi in blocco Tel. pasti 011-4332007

L'ANIMATORE TURISTICO 12 libri, guida pratica all'intrattenimento, prezzo copertina L 12 000 vendo in blocco a L.50 000 011-3111962

LA CASA NELLA PRATERIA di Laura I Wilder, collana completa cercasi in acquisto Tel serali o segreteria 011-9275869

LA GRANDE ENCICLOPEDIA editori Peruzzo La Russa 25 volumi, vendesi a prezzo da concordare 011-700271

LE CAPITALI D'ITALIA Torino Firenze, Roma e Roma capitale, ad numerate, Ed Editalia, vendo 0339-5378870

LIBRETTI Uso e Manutenzione, più cataloghi Parti di Ricambio, per autoveicolare e autocarri Fiat e Lancia, anni 1957/1982, vendo 011-9654589

LIBRI ANTICHI fiabe e narrative per l'infanzia fino 1940, tipo "La Scala d'oro", calendari [redacted], privato acquista 011-612364

LIBRI D'ARTE contemporanea adatti per regali, vendesi 0330-400170

LIBRI DI D'ANNUNZIO saggi sul tascurismo, studi su magia, occultismo ed altro, vendesi a prezzo interessante. Tel pasti serali 011-7724096

LIBRI ILLUSTRATI Topolino 1/2000, Tex speciali e non, Pazzuzu Ranger, Ken Guerriero, Jo Jo, Dragon Ball, Zagor Zenit e altro, vendo 0425-467011

LIBRI TRIENNIO Scuola Professionale Commercio, libri tecnici scuole elementari medie sup vendo a collezionista commerciante Tel ore 20 0347-5862241

LIBRI (circa 2000) enciclopedici, argomenti [redacted] nessuno scolastico vendo preferibilmente in blocco 0380-667182

LIBRI adatti info musica e turismo vendesi metà prezzo 011 9679263

LIBRI cerco 100 classici della letteratura mondiale, tutti i più grandi autori italiani e stranieri, vendesi a L 4 000 cadauno 011-355369

LIBRI ed enciclopedie varie, primi Nobel, Club degli Editori, serie di Readers Digest con copertine, anni 60/70, vendo 0123-28118

LIBRO "IO FUI SONO SARO" di Lawrence Durrell edizione Rizzoli, cercasi in acquisto Tel pasti 011-7071366

LIBRO per la donna del 2000, completo di 400 foto vendo 0823-621494

MANUALE/DIZIONARIO di biotarapia professionale, metodo K/Z, pranoterapeuta Prof Zanuttini, vendesi a L 100 000 Tel ufficio 011-3352415

MARVEL collezione completa "La Rinascita Degli Eroi" dei Fantastici 4 e Ironman/Vendicatori, vendesi a L 40.000 cadauno. Tel. serali 011 233531

MOTOCICLISMO e Autosprint 1980, Il Pilota Moto Motocross, La Moto e Motosport 1960/70/80, Motosprint, acquisto 011-[redacted] 650-656[redacted]

OPUSCOLO PARROCCHIA Orbassano, distribuita nelle buche nel giugno 1993, cerco originale Tel ore 18 e sabato - domenica 0347-5862241

PROFESSIONE GIARDINIERE enciclopedia completa illustrata, raccolta in doppie rilegature, vendo. Tel ore 18 e sabato - domenica [redacted]

PROGRAMMARE IN FREUD con Framework II, M.Guerriero, H.Zapariolo, Edizioni McGraw Hill giugno '87, vendo a L 20.000 0338-3964569

QUADERNI LE SCIENZE 17 riviste, dal n 1/8 al n 10/18 n 19-20, vendesi Sergio 011-9210375

QUATTRORUOTE riviste dal 1964 al [redacted], vendesi a L 100.000. 011-4700089

QUATTRORUOTE ultime 20 annate private vende Tel pasti 011-730544

QUATTRORUOTI annate complete, ottimo stato, vendesi. 011-7723832

REPERTI [redacted] **LIBRI** documenti etc di fossili minerali, cerco in regalo Tel dopo le ore 19 011-4529416

RIVISTA L'ASTRONOMIA dal n 1 al n 171, con i relativi raccoglitori, vendo a L 1 milione trattabile, no separatamente 0338-4056614

RIVISTA L'AUTOMOBILE annate complete vende a collezionista, prezzo da concordare tel dopo ore 18 o sabato e domenica 011-9087005

RIVISTA Come Usare Windows 4.0, [redacted] A Colori, Edizioni MC Graw Hill, 2°ristampa maggio '93, L.18 000 0338-3964569

RIVISTE AUTRA fascicoli vari, personale vende a metà prezzo di copertina, rivolgersi a Sangano o Torino Serali 011 9066666

RIVISTE AUTOMOBILISMO Tuttosport, anni '83/96, vendo L.1milione Autosprint anni '86/98, L 2milioni, Quattroruote anni '78/83, L.1milione 0124-29504

RIVISTE C.A.L. annate dal 1988 ad oggi, vendo a modico prezzo Tel dopo ore 20 o sabato e domenica 011-9087005

RIVISTE E CALENDARI Playmen, [redacted] poster e altro, vendo solo in blocco. 011-9597171

[redacted] **EPOCA** anni dal 1958 al 1964, completi [redacted] 011-7783949

RIVISTE ILLUSTRATE 1800/1940 fumetti e locandine 1930/40, Gordon 1936/45 e Tex Willer d'epoca moneta calendari Pirelli privato cerca 0330-472077

RIVISTE MUSICALI di Rock e Heavy Metal Rockerilla, Metal Shock, H M , anni 87/90, vendesi 011-9064492

RIVISTE SCIENTIFICHE vecchi giornalini per ragazzi, [redacted] Fai [redacted], privato vende al migliore offerente. 011-7397626

RIVISTE regalo a libri di Tap Video, anno '86/89, L 300 000 trattabili Chiedere di Rocco 011-7397985

ROMANZI HARMONY n.50, vendo a L 30 000 011-3192528

ROMANZI SCRITTI in inglese, 25 pezzi Bestseller, vendo a L 30 000 011-9672812

ROMANZI URANIA i primi 100 numeri, cerco. 0330-472077

[redacted] **BELLI** Settimana Enigmistica, [redacted] Panorama, TV Sorrisi, Famiglia Cristiana, Il Mio Cane, vendo a L.100/200/500 cad. [redacted] pasti 011-3197793

SCUOLA DI PITTURA 12 volumi mai usati, vendo a L.200 000 011[redacted]

SELEZIONE [redacted] genn, anni 1981, 1982, 1993, 1994, 1995, 1996 [redacted] 82 numeri, vendesi 011-4524511

SELEZIONE manuale, 39 pezzi [redacted] ottobre [redacted] a dicembre [redacted], vendo a L.35 000. 011-9600696

SPECCHIO (n.170), vero affare vendo a L 100 000. 011-9593443

SPECCHIO de La Stampa dal n 1 al n 70, vendesi al miglior offerente Segreteria telefonica 011-4521379

SPECCHIO de La Stampa, raccolta completa dal n 1 al n 150, vendesi a L.100 000 011-8671574

STORIA D'EUROPA Einaudi 5 volumi nuovi, vendesi a prezzo interessante 0347-1098955

TEX ZAGOR TOPOLINO ed altri fumetti pubblicati dal 1932 al 1970, acquisto fino a L 500 000 cadauno 0347-5043399

TEX collezione dal n 1 al n 250 bellissimi, vendesi in blocco Tel pasti 0329-2174267

TOPOLINO (n 100) 1996, 1997, 1998, vendo a L.1500 cadauno 011-2207920

TOPOLINO 370 numeri tra il 1400 e il 1842, vendo in blocco a L 150 000, Quattroruote dal 97 al 98 a L 150 000 011 9680767

TOPOLINO 50 copie anni 80 vendesi a L.20 000 Chiedere di Davide 011-4346247

TOPOLINO e Corriere dei Piccoli, altri giornalini tutte testate dal 1930 al 1960, mensili e Tourino 1894/1920, privato acquista 011-612364

TOPOLINO vari, Diabolik e Kit Carlo, vendesi in blocco a L 70 000 011-386448

TRECCANI Grande Enciclopedia, 44 volumi, nuova edizione, vendo 0339-5378870

TRIBUNA ILLUSTRATA e Domenica del Corriere, (n 100 circa), regalo a unico volume, anni '40/42, ben tenute, vendo a L 80 000. 011-8191915

TUTTI FOTOGRAFI più "Progresso Fotografico", vendo al 50% di copertina. 011-3972028

TUTTOSCIENZE collana completa dal n 1 al n 28, mai sfogliata, vendo a metà prezzo delle promozioni in alto a L 170 000 non tratt. 011-4964227 0348-2681755

TUTTOSCIENZE volumi n.1/17, nuovi, L 150 000 volume prima pagine de La Stampa, 1867/1981, nuovo, L 70 000 0335-8123585

VOCABOLARIO ITALIANO e dizionario di latino, 2 volumi, Georges Calonghi del 1943, rilegato, vendesi. 011-7724096

WORDBOOK enciclopedia generale in inglese, 22 volumi, vendesi a L.100 000 0347-9606581

95/11 Ristoranti, pizzerie birrerie, pubs

Hostaria Romana
La Lupa
Pizzeria - Piatti Tipici
Via Tepice, n. 8 - Torino
Tel. 011.6963335
Sconto 10% a chi si presenta con questo coupon

Maestrolitaliano Bar & Ricordi
Ricevitoria Totocalcio, Totip
Superenalotto, Tris
Tel. 011.812.3003
C.so Regina Margherita, 69/r - Torino

MARTEDI'
GIOVEDI'-VENERDI'
CONCERTI
Manhattan Pub
Via Giachino, 8/l - TORINO

95/14 Strumenti musicali

AMPLIFICATORE per chitarra a valvole, mod.Box AC-30 TB, anno 89, vendesi a L.1 800 000 0349-4730580

AMPLIFICATORE per chitarra o basso, Roland, 100 Watt, mai usato, vendo 0125-739088

CP Music
Via Somalia 6 - To
Tel. 011-805.07.82
(zona p.zza Sempre)
www.cpmusic.net
LUNEDI' CHIUSO
MAR SAB 10.30 12.30 / 14.30 - 20.30
NOLEGGIO - VENDITA
[redacted]
ED [redacted] I MUSICALI
GUITARS AND [redacted]
[redacted] **6 - [redacted] T**

AMPLIFICATORE per basso, 100W, vendesi a L 350 000 amplificatore per chitarra 100W, L 350 000 basso elettrico più ampli, L 450 000 0349-6441293

[redacted] (n.2) per basso e chitarra da 15W, come nuovi, vendo causa inutilizzo 0347-0455229 0338-4242470

AMPLIFICATORI per basso e chitarra, 100 Watt, vendo a L 450 000. 0349-5302930

BASI MIDIFILE professionali più di 5 000 con testi per karaoke, ottima qualità, tutti i generi [redacted] 0338-4869648

BASI MIDIFILE scambio [redacted] 0328-4235809

BASI MUSICALI originali con tracce vocalesi, valore L 17 000 cadauno, vendesi singolarmente a L 10 000 cadauno o in blocco a L 300 000 0347-4263106

BASSO ELETTRICO più amplificatore, vendo a L 450 000 chitarra elettrica, amplificatore a L [redacted] 0349-5302930

BASSO e amplificatore con custodia imbottita, cinghia, cavi vendo a L 350 000 non trattabili Tel pasti 011 3850429

BATTERIA PREMIER anni 80 madreperla, cassa 22" tom 12, tom 13 timpano 16, rullante 14, vendesi a L 2 300.000. 0347-3886743 011-8124203

BONGHI nuovi e stabilizzatore di corrente, vendo a L 600.000 non trattabili. 0347-4283108

CHITARRA ACUSTICA Eko, 12 corde, modello Ranger 12, custodia, vendesi. Tel. serali 011-9571208

CHITARRA ACUSTICA Fender, modello Gemini 4, colore panna, perfetta. Benissimo. L 400 000 0338-9242151

CHITARRA ACUSTICA come nuova, color blu lucido, vendesi a L.200 000 0338-1539119

CHITARRA CLASSICA spagnola, marca Estave, vendo a L 400 000 trattabili 011-7329074

CHITARRA CLASSICA Ferrarotti, custodia, vendo a L 100 000 0338 2887159

CHITARRA CLASSICA spagnola, marca Alambra, modello 5P, l'acquisto spalla marcantella, amplificata, vendo 0338-3586941

[redacted] **ELETTRICA** Ibanez Silver Zeta, ponte Floyd Rose, inoltre amplificatore Fender Princeton e Chorus 60W, libretto e pedalini Boss, vendo 0329-2193104

CHITARRA ELETTRICA modello Aria, più amplificatore Fender, pedaliera multisuono Korg, vendo a L 500 000 011-700183

CHITARRA ELETTRICA Gibson Les Paul, standard ben tenuta, 1991, originale [redacted] vendo. Tel serali 0347-8356526

CHITARRA ELETTRICA più amplificatore, vendesi a L 350 000 0348-6441293

CHITARRA [redacted] anni 1960 originale, Fender Stratocaster, marca rara!, leggenderia, quasi introvabile, tenuta bene, vendo 0335-8342271

CHITARRA FENDER Telecaster, come nuova, vendesi a prezzo trattabile. Tel pasti 011-9066560

CHITARRA FENDER Mustang, 1965, vendesi a L.1 500.000, amplificatore per basso Ampeg 70W, vendesi a L 600 000 011-746917

CHITARRA STRATOCASTER non originale, accordatura Floyd Rose, custodia rigida, usata 5 volte, causa malattia vendo a L 300 000 011-9540507

CHITARRA 12 corde nuova, custodia, corde nuove, vendo a L.160 000 011-2478965

CHITARRA elettrica tipo Fender Telecaster, anni '70, vendo a L 250 000 e chitarra Suzuki 12 corde ottimo stato a L 350 000 011-3626513

CHITARRA marca Tamachi [redacted], vendo a L 100 000 011-3099553

[redacted] professionale accordato, vendesi a L 200 000. 0349-6663908

FISA 120 bassi, nera, vendo a L.400 000 011-3194320

[redacted] **ORGANTONE** per amplificare, 60 bassi a 120 bassi, pianoforte verticale Mole in ottime condizioni, vendesi. 011-7818823

FISARMONICA 120 bassi, 14 registri alla lastra, 5 di basso, vendo a L 1.800.000. 011-705454

FISARMONICA 120 bassi, organtona, amplificata, costruzione artigianale, vendo Tel ore 19/21 011-8011812

FISARMONICA nuova, mai usata, vendesi 011-8637823

[redacted] (n.3) 120 bassi, vendesi Tel. serali 011-344385

FLAUTO TRAVERSO Y FL 221 N S, argentato, con il metodo completo Cucci, vendo 0329-2111801

[redacted] **CONTRABASSO** in sibemolle, [redacted] Corso" 4270 L 8 pistoni, come nuovo, [redacted] a L 2 500 000. 011-597695

GEM S3 TURBO 76 tasti semipesati, con custodia e numerosi floppy, pienato funzioni registrabile, [redacted] nuovo vendo L 1 700.000 tratt 011-9434181

GEM [redacted] **PLUS** [redacted], con 1200 songs circa, più cavalletto, custodia, cassa FBT 400 Watt ottimamente tenuta, qualsiasi prova vendo 0347-7297830

GIGA SAMPLER 1,8 E 1,5 Giga pieno, Cd Rom Akai diversi Midi, vendesi 011-3061186

LEGGIO vendo causa inutilizzo a L 20 000 011-9378421

MICROFONI Shure, AKG, Pearl, Krundaal, Sennheiser, registratore a bobina Teac 8/8, multitraccia, mixer audio Fostex 812, 12 canali, vendo Sera 011-4332016

MICROFONO senza fili, Boss, vendesi a L.450.000; pedaliera Softon per tastiera vendesi a L.100.000. 011-4552905

MIXER amplificato, 10 canali General Music, vendo a L 1 500 000. 011-4552905

MOBILE STEREO Pioneer, nero, ante in vetro, vendo a L 80 000. 011-7795206

ORGANO BONTEMPI 3 ottave, 18 tasti per l'accompagnamento, leggio, tasto volume, vendo a L 50 000 011 3092325

ORGANO FARFISA completo di tutti i registri, con accompagnamenti ritmici elettronici, vendo a [redacted] 000 trattabile. 011-3199584

PEDALIERA multieffetti, per chitarra, acquisto 011-3820260

PIANOFORTE A CODA Emerl Gran Concerto, lunga m 2 42, mobile antico in mogano, perfetto, meccanica totalmente rifatta, vendo L.7milioni, 0347-0569433

PIANOFORTE BACHMAN a parete, per studio, altezza cm 110, lunghezza cm 140, vendesi. Tel. serali 011-595436

PIANOFORTE ELETTRICO Gem PS 2500 ottime condizioni, vendo a L.2 500.000 non trattabili 011-2261820

PIANOFORTE ELETTRICO Gem WS400, tasti pesati, usato pochissimo, vendo a L.1 200.000 011-4992150

PIANOFORTE VERTICALE antico, tastiera in avorio, mobile in palissandro con intarsio di pregio, vendesi a L 2milioni 011-530419

PIANOFORTE VERTICALE da studio 1/4 di coda, come nuovo vendesi a L 3 500 000 0338-8687722 011-9374115

PIANOFORTE VERTICALE laccato nero Wilh Steinberg, nuovo, L.6 500.000. 011-593740

PIANOFORTE VERTICALE Seidel Gama Berlin, vendo a L.1milione 011-4054857

PIANOFORTE VERTICALE in buono stato, corde incrociate, vendesi. 0347-0510571

PIANOFORTE VERTICALE Wilhelm Spaethe Berlino, recentemente accordato, causa trasferimento vendesi Tel serali 011-720060

PIANOFORTE VERTICALE Steinbach, meccanica moderna, vendo a L.2 500.000 Tel serali 011-4647200

ELECTRONIC ENGINEERING
Assistenza tecnica strumenti musicali
apparecchiature audio luce
Centro ufficiale Korg - Roland - Alesis
Casio - Fostex - Mackie - Sve
Via Tirabuschina 12/f 10126 TORINO
Tel. 011.683.44.00 - Apertura 9.00/19.00
E-mail ELECTRONIC@TIN.IT

PIANOFORTE YAMAHA mezzacoda Eterna, 3 anni di vita vendesi a L.4milioni, inoltre tastiera Roland E28, vendesi a L 700 000 011-9622011

PIANOFORTE Gors & Kallmann, Berlin, buona condizioni, da accordare, vendesi a L.1 700 000 trattabili Tel. serali 011-8811158

PIANOFORTE [redacted] Pollmann verticale noce lucido, meccanica Renner, ottimo stato vendesi 011-840484

PIANOFORTE Shultze & Pollmann, nuovo, vendo a prezzo da concordare 011-7490585

PIANOFORTE a coda, mt.1.85 colore nero, revisionato a nuovo, causa spazio vendesi. Tel serali 011-723635

PIANOFORTE mezza coda, bianca, come nuovo, vendesi 0338-3263206

PIANOFORTE misure 55, 140, 105, ottime condizioni marca Forster vendo per inutilizzo 011-6603845

PIANOFORTE verticale Bachmann, semiprofessionale, 3 pedali, arpa in ghisa, noce chiaro, ottimo stato, vendo urgentemente causa spazio 0335-478760

PIANOFORTI usati, come nuovi, marche tedesche, scuola musicale vende 011-4360219

PIANOLA professionale Bontempi, [redacted] 27, tutti i ritmi, pari al nuovo, vendesi a L 380 000 trattabile 011-6801989

ROLLANTE BATTERIA usata, cercasi in acquisto a prezzo modico. Tel. da lunedì a venerdì ore pasti 011-2259563

SAX TENORE nuovo, Grafi Leader, con n 2 bocchini e custodia, vendesi. 011-3191074 0339-3364126

SCHEDA AUDIO per [redacted] Event Gina, ven[redacted].750 000 trattabile 011-8071548

SINTETIZZATORE KORG DW8000, analogico, con midi, suoni nuovi, vendo a L.550.000 011-580480 0347-1537484

SINTETIZZATORE Yamaha AN1X, ancora in garanzia, custodia e cavalletto, vendo a L.1.300.000. 0348-8843906

SINTETIZZATORE elettronico Roland J80, ottimo stato. Vendesi a L 500.000. 0338-3305053 011-8580357

TASTIERA PS600 Korey 61 mini standard, 100 suoni, 100 mini, sintetizzatore, attacchi Midi 88 altro, vendo a L.250.000 011-8099553

TASTIERA [redacted] lenti condizioni, 5 ottave, vendesi a L.250 000 [redacted]719 0347-7821542

TASTIERA PIANO con cavalletto, ben tenuta, vendo a L[redacted]. 0338-9827941

TASTIERA PROFESSIONALE Korg I55, [redacted] bellena ritmica, arrangiamenti a centinaia tutti i generi, bellissime voci di piano, organo Emulil, L 1milione. 011-355436

TASTIERA [redacted] con [redacted] di supporto vendo 011 8151431

TASTIERA SOLTON M880 pro [redacted] Vkb, pro fisarmonica 120 bassi vendesi anche separatamente 011-232583

[redacted] **SOLTON MS60**, pro [redacted] Vkb [redacted]60, vendo 0347-5149877

TASTIERA SOLTON MS 50, [redacted] gola, cavalletto cassa acustiche, 220 suoni su floppy, vendesi Tel serali 011-4474864

TASTIERA WK4 GEM professionale, con microfono baritono a leggio tastiera, usata poco L 3milioni trattabili. Regalo 30 dischetti di musica varia 0339-7172584

DOMENICA 14 NOVEMBRE 1999
a Torino Esposizioni

C.so Massino d'Azeglio, 15

IL PIÚ GRANDE MERCATO DELL'USATO AL COPERTO
OLTRE 900 ESPOSITORI

IMPROVVISATI MERCANTI, VENDONO E SCAMBIANO MIGLIAIA DI ARTICOLI
UN MODO SIMPATICO PER TRASFORMARE UN UTILE DALLE COSE INUTILI

ASSOCIAZIONE

MERCANTI PER UN GIORNO®

Vendere e comprare

in collaborazione con

LA STAMPA tuttoaffari

IL MERCATINO DEI PRIVATI A FAVORE DI

LEGA ITALIANA PER LA LOTTA CONTRO L'AIDS

CON IL PATROCINIO DELLA REGIONE PIEMONTE Spirito Europeo

BIGLIETTO D'INGRESSO L.5.000
orario 8,30 - 19,00

- Diciannovesima Edizione -

VIOLINO VIOLE e violoncello, privato acquista con [redacted] in contanti. Anche da restaurare. 0347-2283132

[redacted], chiavi da studio, con custodia, vendesi. 0338-4190379

YAMAHA 9000 RC modello Speedgad, colore nero, molto bella, rullante 14", cassa 22", tom 8", 10", 12", 14", 2 aste piatti, vendo 0347-7662144

95/15 Videocassette videoteche

COAST TO COAST videocassette dell'8°negozio di Giussano (Milano), copia cerca [redacted] di Torino 0347-2413793

DOCUMENTARIO INDIA Fantasma di [redacted] in videocassetta, con cofanetto nuovo, [redacted] a L. 50.000 011-364257

PRINCIPE D'EGITTO videocassetta vendo causa [redacted] a L. [redacted]

VIDEOCASSETTA dell'ottavo raduno Cosatto Cosa, di Giussano, acquisto. 0339-[redacted]

VIDEOCASSETTE HITCHCOCK (n.46) raccolta vendo a L.600.000; raccolta 41 videocassette Natural Geographic, vendo a L.500.000. Per informazioni telefonare al numero 011-7715039

VIDEOCASSETTE con sigle di programmi musicali tv, cerco per eventuale scambio. Tel. serali 011-878350

VIDEOCASSETTE con custodia, usate 1 sola volta, vendesi in blocco a L.3.000 cadauna. 011-3111982

VIDEOCASSETTE didattiche per orientisti e bussole, vendo o scambio. Per informazioni telefonare al numero 011-2481172

VIDEOCASSETTE di [redacted] Uno dal 1987 al 1998, piu' alcuni speciali, [redacted] 011-7714578

VIDEOCASSETTE [redacted], Madonna Medusa, regista vari, vendesi a prezzo [redacted]

VIDEOCASSETTE per [redacted], scambio. 011-6199795 0347-5462982

VIDEOCASSETTE per adulti, privato vende a partire da L.10.000 o permuta con cinguaglio da [redacted] 011-286875 [redacted]-5705517

VIDEOCASSETTE per adulti, [redacted] di scambio Tel dopo le ore 17 011-286867 [redacted]-1036364

VIDEOCASSETTE per adulti, vendo o scambio 0339-8319414

VIDEOCORSO telecamera portatile, in 8 videocassette, a [redacted] imballato, vendo a L.[redacted].000. 011-6190160 [redacted]-2319086

96 VIAGGI

96/2 Hotel, residence agriturismo

VACANZA mare o montagna, 1 settimana, per 2 persone, formula residence, privato vende per inutilizzo. No perditempo. 0347-2446539

96/3 Viaggi agenzie di viaggi

BIGLIETTO AEREO andata e ritorno, senza limite di percorso e di data, vendo a prezzo da concordare. 0347-4280456

97 CIRCOLI

ASSOCIAZIONE SPORTIVA (arti spaziali) ricreativa, culturale, valuterebbe l'inserimento gratuito nella propria sede di gruppi o attività. 0338-7573155

IL SINGLE CLUB VALSUSA a persone sole per scelta o circostanza organizza attività' ricreative, culturali e turistiche. Iscrizioni gratuite. 0360-548597

98 VARIE

APPUNTAMENTI
per veglione
Capodanno 2000
a gruppo persone
[redacted] (max 120)
bellissimo salone
centralissimo
arredato con ogni
servizio possibilità
ristorazione e ballo
ogni permesso
Tel. 0335.5650086

BIGLIETTI (n.2) per l'opera Madama Butterfly, al teatro Regio del 04/12/99 ore 20.30, vendo a prezzo di listino per inutilizzo 0339-3481272

CONCERTO DI CAPODANNO 1998, diretto da Zubin Mehta, nuovo, vendo 011-295089

MINICASSETTE per registratore, tipo vecchio Sanyo o altre marche, usate o nuove, cerco. Per informazioni telefonare al numero 011-734305

PK publikompass
Per la pubblicità su
tuttoaffari
10126 TORINO Corso M. d'Azeglio 80
Tel. (011) 666.5322

comunicazioni personali

tuttoaffari

100 CARTOMANZIA

"La verità
è un tuo diritto...
svelarla è il mio potere!"
Illumina il futuro...
chiama adesso...
Per informazioni 011.518.51.87
[redacted]
(non disponibile - v.m. 2.340 mm. 4 mt)

MARA
ASTROLOGA
Cartomante - Veggente - Sensitiva
Operatrice dell'occulto
Riceve su appuntamento
Tel. 011.70.70.156 - Fax 011.70.70.070
Cell. 0368.72.82.299

"Se conosci il tuo futuro
puoi piegare il tuo destino"
Amore, affari, fortuna, anche
per i casi persi del lotto
e del Super Enalotto, problemi
di ogni tipo chiama subito...
[redacted]
(7.340 mm. - v.m. - v.m. mt.)
Troverai chi ti sa aiutare e consigliare

ACQUARIA CLUB oltre consulenti telefonici gratuiti, more. [redacted] dalle 10 alle 12 011-500412 - 011-548440

ALTA MAGIA TRANSILVANICA predice il futuro leggendo carte e fondi di caffe'. Per appuntamento 0339-1204777

[redacted] **ECONOMICI** su TuttoAffari? Chiama il 011-5152

ANNUNCI ECONOMICI su TuttoAffari? Chiama il 011-5152

ANNUNCI ECONOMICI su TuttoAffari? Chiama il 011-5152

CELESTE
sensitiva, cartomante, risolve gratuitamente problemi d'amore, benessere, denaro. Informati numero verde: 800-404130 Telefonata gratuita.

101 COMPAGNI [redacted]

LIGURIA 40enne [redacted], cerca amica per viaggi ridenne nel mese estivo. Massima serieta' P.A 260 1589C F.P.V.Alfieri 10121 Torino

MONTAGNA signora sola con problemi di salute e finanziari, cerca signora benestante che non mi lasci sola e che mi possa ospitare a Capodanno 011-4151042

VORREI TROVARE un signore affidabile che voglia trascorrere le vacanze a gennaio nei Paesi Caldi, sistemazione presso Hotel 011-4111019 0338-4868731

102 MATRIMONIALI AGENZIE MATRIMONIALI

22ENNE nubile, molto carina, appena laureata, simpatica, sportiva, intelligente ma semplice, cerca compagno dolce, serio per matrimonio Tel 011-4373511

28ENNE simpatica, amante musica e viaggi, cerca ragazza 18/25enne bella dentro, sensibile, romantica, per eventuale futuro. Enrico 0330-7172584

28ENNE buona presenza, amante geo e viaggi, conoscerebbe ragazza pari requisiti, per amicizia ed eventuale futuro insieme. 0347-4237520

28ENNE alta, magra, dolcissima, libera ricerca pari alta, snella, carina, simpatica per seria relazione e futuro convivenza 011-3835068 Mercedes 212

29ENNE simpatico, buon lavoro, cerca ragazza dolce, sensibile, scopo amicizia e possibile unione. C.I. AA1385850 F.P. V.Alfieri 10121 Torino

30ENNE IMPIEGATO casa patrizio, dolce, sensibile, cerca ragazza carina, sensibile, per costituire futuro insieme C.I 36800046 F.P. V.Alfieri 10121 Torino

30ENNE alto mt.1.75, cerca ragazza italiana max 27enne, seria, curata, studente, per amicizia eventuale futuro. C.I.AA7113342 F.P V.Alfieri 10121 TO

30ENNE bella presenza, alto, moro, sportivo, cerca compagna carina e simpatica, per amicizia e futuro da dividere insieme 0347-3105320

30ENNE colto, raffinato, cerca ragazza max 45enne per costruire seria unione. Si richiede serieta' e amore C.I.AC2612956 F.P V.Alfieri 10121 Torino

30ENNE presenza, cerca per convivenza, ragazza max 45enne, anche con figlio, per amore, stabile Seriata. C.I AC2612956 F.P.V Alfieri 10121 (TO)

30ENNE separato, impiegato, cultura, cerca donna seriamente intenzionata, sensibile, per [redacted] Scrivere Casella Po[redacted] 13042 Cavaglia' (BI)

31ENNE ALTO [redacted], simpatico, romantico, cerca una ragazza seria, affettuosa, per costruire un futuro insieme 0347-7967906

[redacted] **E** [redacted] gradevole aspetto, colto, cerca ragazza max 37enne, carina, onesta, per nuova duratura unione Tel ore 19/23 0349-5327545

32ENNE affidente, romantico, organizzatore attivita' turistiche e commerciali, conoscerebbe ragazza per amicizia e unione. 011-796875

32ENNE bella presenza, colto, sportivo simpatico, cerca compagna pari requisiti per eventuale unione o convivenza. 0338-7586067

32ENNE
nubile, piemontese, bella e simpatica, cerca compagno distinto e curato scopo matrimonio Tel. 0338-9722796

33ENNE TIMIDO solitario, serio, posizionato, presenza, occhi verdi, cerca ragazza carina per relazione e matrimonio C.I.AC2760006 V.Alfieri 10121 TO

33ENNE bello, affettuoso, bella presenza, alto, serio, economicamente indip., cerca seria convivenza [redacted] C.I.AC7479186 FP 10095 Grugliasco TO

33ENNE
separato, posizionato, bella presenza, moralita' inoccepibile, cerca ragazza pari requisiti. 0329-2756119

34ENNE
dolce e femminile, bruna, occhi verdi, cerca compagno di presenza, onesto e sincero, scopo matrimonio. Tel. 0348-3160377

36ENNE BRASILIANA mora, cerca max 40enne, libero, sincero, per amicizia, eventuale futuro Mascarenhas Rosario Prefeito Aldo Rabas 345 84200 Jaguariava Brasile

35ENNE IMPIEGATO bella presenza, alto 1.73, conoscerebbe seria, graziosa, scopo matrimonio C.I 36871887 F.P. V.Alfieri 10121 Torino

35ENNE SEPARATO con una figlia cerca ragazza per amicizia od eventuale futuro Bella presenza. 0347-3158180 - E-Mail:VOICEEXPRESS@tiscalinet.it

35ENNE
decisamente piacevole, nubile, incontrerebbe uomo serio, max 45enne, scopo matrimonio Tel 0338-5820873

35ENNE dolce, carina, proprietario [redacted] compagno serio, intelligente, per instaurare un rapporto affettivo Scrivere C.I AD3754844 F.P V.Alfieri 10121 Torino

36ENNE CELIBE impiegata, piemontese, cerca ragazza pari requisiti per futuro insieme C.I AC1453456 F.P.V.Alfieri 10121 Torino

36ENNE separata conoscerebbe donna giovane e libera per futuro insieme 0338-4840208

37 ANNI carino, romantico e passionale, conoscerebbe ragazza dolce 25/32enne, per futuro. Gradito foto e tel. P.A TO2678218J F.P.V.Alfieri 10121 Torino

37ENNE TORINESE celibe, sensibile, amante natura, musica, cerca ragazza 25/32enne, eventuale futuro Toscano e Italo C.I.AD3711144 F.P V.Alfieri 10121 TO

39ENNE celibe, laureato, interessi culturali, amante musica, viaggi, natura, cerca giovane nubile, sensibile per futuro insieme Tel serali 011-9320526

39ENNE dirigente, libero, simpatico, dinamico, moderno, cerca ragazza, charmante, per romantico futuro. C.I.AA7089726 F.P. V.Alfieri 10121 Torino

39ENNE
divorziata, senza figli, bruna, formosa, bel viso, intemporale, cerca uomo deciso e serio scopo convivenza Tel. 0345-3160377

40ENNE SEPARATO [redacted], [redacted] presenza, stato esperienza inconcludente, cerca max paziente, solido, carino, snello, per relazione scopo matrimonio 0328-2331598

[redacted] bellissima presenza, laureato, mt.1.82, kg 77, atletico, [redacted] meglio, serio, sposerebbe max 35enne bella, dolce, comprensiva. 0339-4263938

40ENNE elegante, carismatico, cerca prolonda intesa con una vera donna, bella ed intelligente, per futuro. Passaporto77678 F.P V.Alfieri 10121 Torino

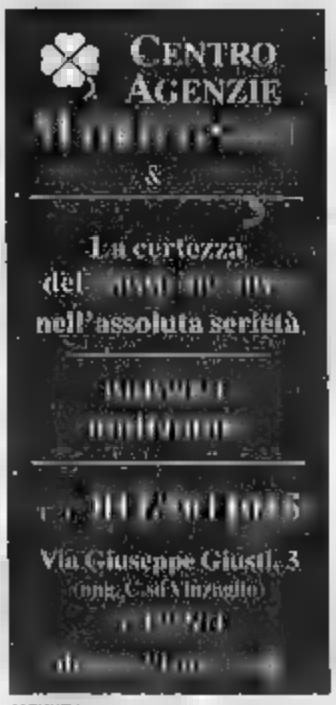

40ENNE libero, bella presenza, colto, piacevole, simpatico, conoscerebbe ragazza pari requisiti, eventuale futuro insieme 0347-0973276

40ENNE serio, buona posizione, bella presenza, cerca signorina per convivenza eventuale matrimonio P.A TO3703321K F.P 10099 S.Mauro T.se (TO)

41ENNE CELIBE diplomato, sensibile, alto mt.1.73, estroverso, cerca ragazza affettuosa per relazione e futuro insieme. 0347-0653009

41ENNE bella presenza, ottimo lavoro, caratteri sereno, cerca compagna laureata, per eventuale futura insieme. Passaporto6834734 F.P V.Alfieri 10121 Torino

41ENNE giovanile, bella presenza, ottima posizione, cerca ragazza seria, romantica, per amicizia e convivenza. C.I 32848305 F.P.V.Alfieri 10121 (TO)

42ENNE SEPARATO serio, conoscerebbe signora/ina per amicizia finalizzata ad una eventuale convivenza 011-4500318

[redacted]
bella donna, desiderosa dare e ricevere affetto, cerca compagno tranquillo scopo convivenza Tel. 011-593262

42ENNE mt 1.60, divorziato, [redacted] donna max 40enne, per amicizia e futuro insieme. C.I AC3117214 F.P. 10097 Borgata Paradiso Collegno (TO)

43ENNE LAUREATO scapolo, alto, atletico, segno felice futuro con donna 27/47enne, magra, colta, astuta C.I AC2564528 F.P.V.Alfieri 10121 Torino

43ENNE separato, capelli e occhi castani, mt.1.72, snello, non fumatore, cerca compagna sincera, per convivenza futura e matrimonio 011-9592561

45ENNE SIMPATICO gradevole, amante musica, profondo, conoscerebbe veramente gradevole 28/40enne, romantica, per futuro concreto ore 16 0338-9133809

45ENNE SINGLE [redacted], libero professionista, cerca lavoro, appassionato compagno, allarmato, economicamente autonomo Passaporto545434A F.P.V.Alfieri 10121 Torino

45ENNE ottima posizione, bella presenza, seriamente intenzionato cerca ragazza stesena anche con figli, laureata, per futuro E-Mail ufficio@freemail.it

45ENNE separato, sicuramente bell'uomo, alto, sensibile, serio, conoscerebbe ragazza massimo 35enne solo se attuabile scopo matrimonio. 0348-7491321

46ENNE casa propria, impiegato, affettuoso, passionale, relazionerebbe con donna carina, scopo futuro insieme. C.I AC3067182 F.P. 10042 Nichelino (TO)

46ENNE divorziato, no figli, cerca max 40enne, separata, divorziata o senza figli, amicizia sincera. C.I AC2637512 F.P.V.Alfieri 10100 Torino

46ENNE impiegata, divorziata, di bella presenza, fine, simpatica, romantica, relazionerebbe con ottima persona di sani principi, realizzata e affidabile, per relazione finalizzata a convivenza e/o matrimonio. Tel. 011-4732333

47ENNE SERIO alto, biondo, con casa e lavoro, cerca donna seria, carina, per convivenza eventuale matrimonio 011-3488752

48ENNE CELIBE ottimo impiego, presenza, lanceo, romantico, conoscerebbe signorina, per relazione e matrimonio C.I 36367116 F.P 10015 Ivrea (TO)

48ENNE celibe, con sani principi morali ed umani, conoscerebbe compagna di vita per autentica storia d'amore 011-3826501

49ENNE settimanale, snello, ostroverso, posizionato, cerca signorina, anche straniera, per rapporto affettivo e unione. C.I AC9127741 F.P.V.Alfieri 10121 Torino

50ENNE DIVORZIATO impiego sicuro, cerca signora semplice, gentile, sentimentale, per amicizia e futuro C.I.33807096 F.P V.Alfieri 10121 Torino

50ENNE bella presenza, undistinto, cerca compagna per matrimonio P.A TO2969303F F.P. 10095 Grugliasco (TO)

53ENNE AVVOCATO bella presenza, cerca compagna scopo matrimonio. C.I.AC1498454 F.P. Grugliasco (TO)

53ENNE VEDOVO affettuoso, presenza, cerca [redacted] signora max 63enne, per futuro, no cellulari e Tp P.A 6371D6 F.P. V.Alfieri 10121 Torino

54ENNE VEDOVA colta, curata, giovanile, senza impegni familiari, cerca compagno pari requisiti. Scrivere C.I.AC7512678 F.P. Borgone di Susa (TO)

54ENNE separato La solitudine non e' ancora riuscita a distruggermi, forse perche' ha avuto la forza di cercarti. Passaporto8153524 F.P. V.Alfieri 10121 Torino

55ENNE separato cerca signora giovane, anche straniera, per eventuale convivenza. No curioso 0348-2602887

54ENNE SEPARATO serio, dolce e comprensivo, cerca donna sani principi, massimo 47enne, per futuro insieme C.I AD1218339 F.P. V.Alfieri 10121 Torino

57ENNE solo, solo, separato, alto, presenza, cerca per futuro, donna max 45enne, piacente, ben intenzionata [redacted].34892048 F.P. V.Alfieri 10121 Torino

58ENNE calma, calda, giovanile, aspetto gradevole, pensionata, cerca compagno, even-

tuale convivenza. C I AC8012947 F.P. 10071 Borgaro Torinese (TO)

36ENNE celibe, impiegato piemontese cerca scopo matrimonio signorina nubile o vedova massimo 57enne. C I AD6158518 F P V.Alfieri 10121 Torino

56ENNE vedovo, piemontese, m. 1.80, ottimo carattere, presenza, cerca signora pari requisiti per futura convivenza. C I AD7486980 F.P. V.Alfieri TO

36ENNE VEDOVO cerca compagna per trascorrere insieme il meglio che la vita ci riserva LPF467285 F P C.Matteotti 10020 Cheri

60ENNE assolutamente indipendente, pressimo al divorzio, giovanile e brillo, cerca signora libera, pari requisiti. Possibile 0338-9104406

36ENNE laureata, sola, bella presenza, signore max 65enne no figli pari requisiti, per futuro Seriet* P.A.TO3229664A F.P. 10093 Collegno (TO)

60ENNE separato, carattere, colto, vasto, cerca compagna pari requisiti, zona Valsusa Scrivere C.I.AD1691783 F.P. Borgone di Susa (TO)

61ENNE laureata, giovanile, benestante, amante arte e cultura in genere, relazionerebbe con gradevole persona colta e distinta, per seria amicizia finalizzata al matrimonio Tel 011-4732550

52ENNE DIVORZIATO pre-, posizione, cerca donna semplice per convivenza o matrimonio P.A.2394400L F.P. V.Alfieri 10121 Torino

42ENNE GIOVANILE cerca vedova o ragazza, semplice, seria e sincera, per amicizia eventuale futuro. No cell P.A.3253718K F.P. C.Matteotti 10020 Cheri

65ENNE informata, prestanza, buona situazione economica, cerca signore 65-70enne san principi eventuale futuro C I AA7081442 F P V.Alfieri 10121 Torino

56ENNE pensionato, solo senza figli, agiato, casa propria, cerca donna affettuosa per amicizia e futuro insieme C I AD6218389 + P 10040 Piossasco (TO)

A GIOVANE DONNA dico perché non conosciamo? Sono separato, pensionato, 36enne romantico, per futuro insieme C I 20500671 F P V.Alfieri 10121 Torino

A TE DONNA indicami la finestra e accosterò la seronata di un 43enne colto e giovanile, che ti cerca per futuro insieme. 8075642

A. ALESSIA

28enne, nubile, castana, occhi verdi, impiegata, timida, romantica incontrerebbe maximo 33enne, realmente interessato a formare famiglia Tel 011-530948

A. ANITA

34enne separata, di bella presenza, dolce e riservata, cerca compagno pari requisiti scopo convivenza Tel 011-533840

A. CARLO

33enne libero professionista, bella presenza, dolce, simpatico incontrerebbe ragazza sensibile, di pari principi, per eventuale matrimonio Tel. 011-532554

A. ELIANA

divorziata, graziosa e leale, uomo distinto e di buona cultura, per instaurare relazione seria Tel 011-5187047

A. RITA

36enne, vedova, orondi, occhi nocciola amante bambini, cosa semplici, incontrerebbe uomo maturo, onesto, per rapporto serio Tel 011-5184432

AFFASCINANTE 40ENNE ottima presenza cultura incontra bella signora intelligente, per relazione duratura. AR L 1100 PA 2095975 FP Alfieri 10121 Torino

AFFASCINANTE ragazza seria sincera conoscerebbe ragazza pari requisiti, preferibilmente straniera, per relazione ed eventuale fidanzamento 0348-3559024

AGENZIA MATRIMONIALE
MARIANNA
Concretamente aiuta
nella ricerca del vostro partner
Serietà e competenza.
Ampia selezione
di opportunità per ogni età.
Colloquio gratuito
Tel. 011.959.29.41

AFFERMATO DIRIGENTE laureato 41enne cerca compagna anche con figli, per dialogo ed eventuale matrimonio. PA 2006479 F P V.Alfieri 10121 Torino

AFFERMATO IMPRENDITORE 48enne della presenza, sportivo, ogio brillante, cerca bella ragazza a cui dare amore e futuro 0349-8112739

AFFERMATO 32enne, m. 1.75, sportivo, presenza, cultura, livello sociale, cerca 20/27enne, carina per vero e futuro 0339-6560900

AFFETTUOSO 36ENNE piacevole, diplomato, lavoro in proprio, cerca signorina anche straniera, per futuro a 2 C I AD6160045 F.P. V.Alfieri 10121 Torino

ALTO 60ENNE conoscerebbe donna dolce e altruista colta, scopo convivenza o matrimonio. Passaporto7882487 F P V.Alfieri 10121 Torino

AMABILE signora giovane, separata da anni, di bella presenza e simpaticissima e intenzionata a vivere una vera storia d'amore cerca compagno per la vita, anche con figli. Max serietà Tel 011-4339938

AMANTE montagna cerca conoscerebbe lavoratore 40enne affidabile, libero, futuro insieme P.A.TO3016050 10024 Moncalieri TO

ANCA STRANIERA che vive a Torino per amicizia e convivenza 54enne benestante. Telefono C I AC9127188 F P V.Alfieri 10121 TO

ANGELA ragazza carina di 27 anni impiegata elementare vorrebbe trovare ragazzo colto e sensibile che creda nella famiglia, scopo matrimonio Tel 011-4330181

ARTISTA VEGETARIANA separata ultima presenza, buona cultura indipendente, cerca compagno pari requisiti, per amicizia ed eventuale futuro. Emana Monti Questioni di Cuore tel 011-5185163

ATTRAENTE 41ENNE colto, astemio, cerca giovane donna snella uomo maturo. Passaporto futuro AR L 1100 Passaporto 6645491 F.P.V.Alfieri 10121 TO

ATTRAENTE 51ENNE cultore ippodiletante, cerca a Torino per futuro angela indipendente 30/45enne dolce e passionale C I AD3712564 V.Alfieri 10121 TO

BEL QUARANTENNE colto, bel fisico, conoscerebbe donna attraente non contestataria per futuro AR L 1100 PA 2095975 F P Alfieri 10121 Torino

BELLA SIGNORA giovanile conoscerebbe uomo max 50enne serio e di bella presenza scopo convivenza P.A.8278457 F P 10083 Foglizzo (TO)

BRASILIANA 55enne, nubile, cerca 65enne, passi, libero per matrimonio Rua Floriano 902200, Marechal Floriano 2884 - Curitiba PR Brasil

BRILLANTE 50ENNE bella presenza, cerca ragazza 28-37enne per futuro insieme Eliana Monti Questioni di Cuore tel 011-5185163

BRUNO CELIBE con serie intenzioni, 50enne bella presenza, impiegato dipendente cerca ragazza per seria relazione 30-45enne libera 0335 5838210

CELIBE 35ENNE snella mi 1.77, cerca ragazza più compatibile, nubile o separata senza figli per seria relazione e futuro insieme 0339 6444817

CELIBE 36ENNE posizionato, relazionerebbe con ragazza anche straniera per seria amicizia e futuro C I AA4348586 F P 10024 Moncalieri Centro (TO)

CELIBE 40ENNE cerca ragazza giovane, per convivenza e matrimonio Annuncio sempre valido 011-9276030

CELIBE 41ENNE di Torino, alto mt 1.70, conoscerebbe semplice amica per viaggi, vacanze ed eventuale futuro insieme Tel qualsiasi ora 0338-8231003

CELIBE 46ENNE con casa, pensione auto cerca signorina semplice e comprensiva, anche nullatenente, max 65enne, scopo matrimonio 011-343410

CELIBE PIEMONTESE cerca nubile o vedova alta, non fumatrice, 45-55enne, per matrimonio P.A.10321192IK F P 10042 Piazza della Chiesa 142 Nichelino TO

CERCO COMPAGNA possibilmente anche con figli, per futuro insieme 41enne, ottimo lavoro, bella presenza F P V.Alfieri 10121 Torino C I AC2662363

CERCO SIGNORA/NA milanese nata e residente in zona alpina e convivenza. Sono del 42enne divorziato Casella Postale 82 10098 Rivoli (TO)

CIAO SONO ALEX un ragazzo 32enne alla ricerca di una ragazza seria, anche divorziata con figli, per un futuro insieme 0338-4679352

COMPAGNA bella max 40enne da amare e rispettare per futuro romantico felicità ed amore C I AC9117214 F P 10097 Borgata Paradiso Collegno (TO)

COMPAGNA max 37enne cerca per convivenza e matrimonio sono un 40enne offro massima serietà Scrivere C I AC2688591 F P 10082 Cuorgnè (TO)

CONOSCERE! DONNA max 50enne appassionata cattolicamente scopo convivenza matrimonio Sono 50enne divorziato C I AC2592907 F P V.Alfieri 10121 Torino

CONOSCERE! SIGNORA affettuosa semplice positiva per futuro insieme Sono 61enne alto interessi culturali Passaporto1070767 F P V.Alfieri 10121 Torino

CUOCO serio, professionista libero conoscerebbe signorina massimo 55enni, scopo matrimonio C I AB9147141 F P V.Alfieri 10121 Torino

DANIELE 30enne carino, sensibile, laureato impiego studio amante musica pantera arte vorrebbe conoscere ragazza romantica per amicizia eventuale futuro insieme 0339-8047261

DESIDERO CONOSCERE bella ragazza nubile, affettuosa per seria amicizia e futuro matrimonio max 47 anni cattolica C I AD0270171 F P V.Alfieri 10121 Torino

DINAMICA 58ENNE conoscerebbe 70enne posizionato distinto, separato, sentimentale, presenza, per futuro AR L 1100 Passaporto n0058 7158 F P V.Alfieri 10121 TO

DIPLOMATA ex impiegata sana, cerca distinto 54-58enne, divorziato, per reciproco interesse matrimonio C I AD1298080 F P V.Alfieri 10121 Torino

DIRIGENTE CELIBE 1.85 posizionato, cerca ragazza, max 40enne, sana presenza, scopo futuro Gradito telefono P.A.2161471 F P V.Alfieri 10121 Torino

DIRIGENTE ottima presenza, cerca signora via semplice e carina per affettuosa amicizia e futuro C I AD0715810 F P V.Alfieri 10121 Torino

DISTINTO SIGNORE posizionato, giovanile, separato, cerca signora per seriena convivenza C I 36838197 F P V.Alfieri 10121 Torino

DIVORZIATO 46ENNE no figli, cerca max 40enne separata, divorziata e senza figli amicizia eventuale futuro P.A.1003001925 F P V.Alfieri 10121 Torino

2000 sarà un anno ravvicinati...
Non avere timore di esprimere il Tuo bisogno
■ Amore, la nostra Agenzia Matrimoniale
ti darà ascolto ■ ti proporrà incontri
in armonia con i tuoi interessi,
la tua personalità, i tuoi desideri.
TWIN CLUB
AGENZIA MATRIMONIALE
AUTORIZZATA
VIA CERNAIA 14 - TO
011.562.08.50
SELEZIONE PAR

DONNA più matura almeno 40enne, libera, indipendente, che desideri relazione e convivenza con 33enne d'bella presenza, carino. 0329-3067540

DOTTORE 42ENNE colto ed simpaticissimo affidabile cerca bella 28/35enne per amicizia e futuro P.A.3664428 F P V.Alfieri 10121 Torino

DOTTORESSA 46ENNE divorziata cerca uomo intelligente e raffinato per eventuale convivenza Eliana Monti Questioni di Cuore tel 011-5185163

DUE AMICI separati, senza figli affettuosi, bella presenza, cercano 2 ragazze carine simpatiche per amicizia e futura unione Sono 5 033 X 27977

ELEGANTE affarista 40enne conoscerebbe persona donna di classe per relazione duratura AR L 1100 C I AC7494781 F P V.Alfieri 10121 Torino

EX IMPRENDITORE 56enne 1.80 posizione economica considerevole max 45enne alta convivenza C I AC3692051 F P V.Alfieri 10121 Torino

GIOVANE IMPRENDITORE cerca compagna max 30enne, libera/nubile ambiziosa per sincera relazione sentimentale e lavoro insieme 0339-5773212

GIOVANILE 56ENNE conoscerebbe 65enne posizionato distinto, presenza, sentimentale, separato, per futuro AR L 1100 Passaporto0058785R F P V.Alfieri 10121 (TO)

IMPIEGATO ente pubblico bella donna 40enne per cordiale conoscerebbe compagna senza età adeguata, per amicizia ed eventuale matrimonio Tel serali 011-2123316

IMPIEGATO serio presenza, ottima personale economica cerca ragazza 30-40enne, seria romantica sensibile per amicizia e matrimonio 0335 4294111

IMPRENDITORE 40ENNE bella presenza cerca signora dolce e dinamica per futuro insieme Eugina Monti Questioni di Cuore tel 011-5185163

IMPRENDITORE 65enne libera piacevole presentabile affettuosa cerca signorina età adeguata per futuro P.A.3501580 F P V.Alfieri 10121 Torino

INDUSTRIALE torinese affermato 48enne giovanile cerca signora max 40/50enne per amicizia e futuro C I AC1500636 F P V.Alfieri 10121 Torino

INGEGNERE 33ENNE di Torino conoscerebbe ragazza seria max 30enne possibilmente di Torino per progetto futuro insieme 0339-6486431

INSEGNANTE 46enne, gran partecipazione a sera, provinciale cerca compagna intelligente compartecipazione per matrimonio C I AD2000815 F P 10094 Grugliasco TO

INTERESSANTE lui romantico, piacente 39enne vorrebbe incontrare ragazza che sogna per stupendo futuro C I 20500671 F P V.Alfieri 10121 Torino

e rapporto di buona amicizia e futuro sentimentale cerca signora PA 2001238 F P V.Alfieri 10121 Torino

ISTRUTTORE di tennis nella primavera dolce simpatico cerca fidanzata per seguirla amante sport per amicizia e convivenza 0338-4443263

Donne bella presenza distinte conoscerebbero signori pari requisiti per amicizia disinteressata.
Associazione
n° tel. 011.669.11.03
Orario 14,30/18.30

LA VITA VORA? condividere con ironica e preparata ragazza Ho 39 anni presenza simpatica, perspicace, serietà C I AB9078174 F P V.Alfieri 10121 Torino

LAUREATO 43ENNE gentilezza, personalità affermata, conoscerebbe donna pari requisiti Eventuale futuro AR L 1100 C I AC7494781 F P V.Alfieri 10121 Torino

LAUREATO 29enne serio cerca ragazza dolce romantica, equilibrata, per amicizia ed eventuale futuro PA TO3086568 F P V.Alfieri 10121 Torino

LIBERO PROFESSIONISTA 42enne affascinante affermato relazionerebbe con donna pari per futuro insieme AR L 1100 Passaporto1644598 F P V.Alfieri 10121 TO

LISA Il cavaliere gentile e molto premuroso conoscerebbe uomo realista ma romantico che creda ancora nei sentimenti Max serietà Tel 011-4310167

MEDICO ospedaliero affermato libero/divorziato non vede vita privata vorrebbe trovare il suo posto nel cuore di una donna dolce e sensibile che creda nel matrimonio Tel 011-4539861

MORO 40ENNE buon impiego semplice e affettuoso, conoscerebbe ragazza semplice max 32enne Serali 0125 230415 AR L 1100 C I AA7627072 F P Alfieri TO

NON SONO BELLO ma molto affettuoso sincero 36enne impiegato scopo rapporto affetto C I AC1483456 F P V.Alfieri 10121 Torino

PENSIONATO colto, distinto, ottimo stato giovile benestante cerca compagna per futuro insieme C I AC1513970 F P V.Alfieri 10121 Torino

PENSIONATO diplomato bene vitale cerca compagna per eventuale futuro insieme Ferrovia telefono per contatto P.A.TO3136568 F P V.Alfieri 10121 Torino

LO STUDIO Matrimoniale **Blue Moon** non è la solita agenzia. Provate ad informarvi e scoprirete che anche in questo settore ci sono dei professionisti seri che sanno mantenere le promesse selezionando per ognuno il cuoiaggio ideale pagando meta della quota di iscrizione a vostro piacere e senza limite di scadenza Telefonate con fiducia. Vi aspettiamo per rendervi felici e in buona compagnia Tel 011 473.23.13

PER VERO RAPPORTO di coppia cerca raro signora molto graziosa per seria amicizia Sono pensionato 62enne Tel ore Pranzo 10059 Rivoli (TO)

PROFESSIONISTA 50enne forte carattere e personalità, cerca futuro insieme a dolcissima non comune P.A. 3503036808 F P V.Alfieri 10121 Torino

PROFESSIONISTA 45enne brillante ottima presenza, incontrerebbe giovane carina per unione sentimentale C I 36473982 F P V.Alfieri 10121 Torino

PROFESSIONISTA 48enne bella ottima presenza vita sociale piacente cerca pari requisiti per futuro insieme 28-35enne per futuro 0330-693853

PROFESSIONISTA 65enne, giovanile solo casa propria, cerca/rebbe 0347-5823378

PROVIAMO A CONOSCERCI 40enne serio cerebbe, conoscerebbe amica maggiorenne, per un costruttivo futuro 0338 8545648

RAGAZZA CARINA e semplice cerco per eventuale futuro Sono 36enne non superficiale, carino affettuoso C I AD0394304 F P V.Alfieri 10121 Torino

RAGAZZA alta e sportiva, mai 2enne alla/e stanca e ricerca di 30enne presenza piacevole e posizione scopo matrimonio Tel sera 0339-6689275

RAGAZZO 29ENNE ottima presenza seria e simpatico cerca ragazza molto carina e leale per eventuale futuro Tel ore 0348-8845601

RAGAZZO 32ENNE possessato cerca ragazza pari requisiti per convivenza e matrimonio C I 33840970 F P V.Alfieri 10121

RAGAZZO 33ENNE simpatico e carino cerca compagna presso il Comune di Torino cerca compagna per conoscenza ed ore serali 0338-9262630

RAGAZZO 36ENNE non superficiale laureato diplomato impiegato, cerca ragazza pari requisiti per futuro insieme C I AC1483456 F P V.Alfieri 10121 Torino

RAGAZZO 40ENNE giovanile sportivo conoscerebbe ragazza seria carina per amicizia convivenza P.A.TO3514934A F P V.Alfieri 10121 Torino

RAGAZZO 42ENNE mi 1.80 capelli, occhi azzurri lavoro fisso Lago Maggiore cerca ragazza pari requisiti, eventuale amicizia C I AC4450853 F P 28044 Invra (VB)

RAGAZZO 30enne piacevole semplice e romantico brevi cerca ragazza 18enne carina per quisiti, per matrimonio C I AD1242802 F P V.Alfieri 10121 Torino

RAGAZZO cerca ragazza, con età compresa tra i 25 e i 40 anni, anche non libera, per amicizia ed eventuale rapporto duraturo 0347-3310825

RICCO 33ENNE torinese privo di amicizie cerca ragazza per amicizia e matrimonio C I AA4334958 F P 10090 Castiglione (TO)

RICHIAMO l'attenzione di giovane e dolce ragazza sensibile, allegra, leale, paziente, per futuro insieme C I AB9078174 F P V.Alfieri 10121 Torino

SE PENSI di essere una bella donna dai/dei/ stranieri 28-50enne e vuoi rilanciare alle sue serate Passaporto1538 A F P F V.Alfieri 10121 Torino

SE VERAMENTE sei stufo di uomini scarsi, ci troviamo simpatici e sono amante la casa Affidarsi a L 1100 C I AD0241197 F P V.Alfieri 10121 Torino

SEMPLICE RAGAZZO 32enne celibe 1.76 amante natura, musica cinema, cerca ragazza max 32enne per amicizia matrimonio No avventure 0349-6089305

SEMPLICE e posizionato 48enne conoscerebbe signorina, cerca amica seria anche straniera eventuale futuro a 2 PA 826650 F P V.Alfieri 10121 TO

SEPARATA 45enne impiegata statale, cerca compagno per amicizia ed eventuale futuro Scrivere C I AD1289783 F P 10043 Orbassano (TO)

SEPARATO 48ENNE cerca donna carina 45enne, per futuro insieme 0368-7172163

34ENNE divorziata, presenza sana principi conoscerebbe max 40enne, pari requisiti, per matrimonio C I AC2609977 F P 10090 Cascine Vica Rivoli (TO)

SIGNORA 36ENNE bellissima presenza, cerca uomo dolce, intelligente, finanziariamente stabile, per seria unione Eliana Monti Questioni di Cuore tel 011-5185163

SIGNORA 47ENNE simpatica astrologa cerca signore diplomato o laureato libero, sano e ed affettuoso per eventuale futuro Telefonare pre 15/19 0347-4229205

SIGNORA 36ENNE seria ed affettuosa, personalità amante della pace cerca signore max 45enne per futuro insieme Eliana Monti Questioni di Cuore tel 011-5185163

SIGNORA 56ENNE cerca compagno simpatico, per amicizia e futuro insieme No fumatore no cellulari 24 AC2753406 F P 10093 Collegno (TO)

SIGNORA 36ENNE estremamente dolce al telefono, cerca signore distinto e seriamente intenzionato Eliana Monti Questioni di Cuore tel 011-5185163

SIGNORA 36ENNE dall'aspetto, affidabile, libera cerca uomo distinto colto senza figli, per eventuale convivenza C I 18589917 F P V.Alfieri 10121 Torino

SIGNORA 36ENNE vedova sola cerca uomo pari requisiti amante musica classica per amicizia ed eventuale futuro C I AD1682033 F P Caselle (TO)

SIGNORA DISTINTA quasi sempre interessi, cerca persona 55/65enni pari requisiti per amicizia eventuale futuro C I 3380191 F P V.Alfieri 10121 Torino

SIGNORA SERIA semplice cerca signore pensionato, libero 64/70enne per convivenza Per seconda metà gennaio C I 18560389 F P V.Alfieri 10121 Torino

SIGNORA bella presenza separata cerca/rebbe signore bella presenza libero solo per convivenza P.A. 1497842C F P Rivoli (TO)

SIGNORA bella presenza cerca giovane per convivenza matrimonio Sono 60enne Per telefono C I 18566 F P Borgo S Paolo 10024 Moncalieri TO

SIGNORA cerca compagno per amicizia convivenza matrimonio Sono 60enne AR L 1650 C I 3545463 F P V.Alfieri 10121 Torino

SIGNORA giovane 48enne, cerca per futuro insieme signore serio bella presenza, non fumatore Per telefono ore C I 18635758 F P 10071 Borgaro TO

SIGNORE 41ENNE dolce sensibile cerca donna pari requisiti per amicizia ed eventuale futuro insieme 0349-8654381

SIMPATICO 36ENNE libero stanco solitudine cerca signorina max 30enne per seria amicizia matrimonio 40enne per amicizia e unione Gradito tel P.A.TO3756644 10044 F P Pianezza (TO)

32ENNE naturista cerca ragazza via Adeguata, per amicizia e matrimonio Abile 1.100 C I AC2739901 PA TO5746934E F P V.Alfieri 10042 Nichelino

SONO UN BRAVO ragazzo, simpatico cerca ragazza seria/o per bene per eventuale convivenza matrimonio C I AA7119097 F P V.Alfieri 10121 Torino

SONO alla ricerca di una donna max 40enne libera, interessata a vivere un'esperienza di un mondo passato. Tel ore 20/24 0330 993414

SPOSERE! nubile di 45 anni, cerca lì 50 anni impiegato di ruolo e casa propria C I 3567422 F P V.Alfieri 10121 Torino

STUDENTE della provincia 30enne, ancora inesperto cerca ragazza pronta per seria amicizia e per eventuale futuro. Gradito 0338 9[illegible]

TI CONOSCERE! signora 50enne per futuro serio matrimoniale Sincera. Separata. Sono in cerca di Lui C I AC9127216 F P V.Alfieri 10121 Torino

UFFICIALE 38ENNE bella presenza, cerca ragazza 25/35enne seria per futuro insieme Eliana Monti Questioni di Cuore tel 011-5185163

VEDOVA 65ENNE semplice cerca persona affettuosa interessata seriamente che sappia [illegible] 0349-5421671

VEDOVA pensionata giovanile cerca persona seria onesta per convivenza matrimonio C I 3386[illegible]178 F P V.Alfieri 10121 TO

VEDOVO 51ENNE amante viaggi, cerca signora semplice e sincera per amicizia convivenza matrimonio 011-862447

VEDOVO 39ENNE [illegible] cerca donna max 50enne per futuro AR L 1100 C I AA7[illegible]6 F P V.Alfieri 10121 Torino

VEDOVO 60ENNE lavoratore pensionato cerca donna seria ed affettuosa per sincera amicizia e convivenza PA TO05120070B F P 10024 Moncalieri TO

VEDOVO 61E piemontese giovanile cerca signorina carina per amicizia e matrimonio No perditempo C I 3638[illegible]49 F P C.so Matteotti 10070 Cheri TO

VEDOVO TORINESE 70enne non fumatore cuoco buona pensione ultima salute cerca vedova max 70enne pari requisiti per convivenza C I AD0056781 F P V.Alfieri 10121 TO

VOGLIO VIVERE il mio futuro, accanto ad un/a ragazza Sono 39enne, frizzante cosa cercarmi C I AA7[illegible]726 F P V.Alfieri 10121 Torino

VUOI CONOSCERMI signora straniera 50enne, per futuro? Sono inviando telefono Separato 54enne semplice C I AC9127168 F P V.Alfieri 10121 Torino

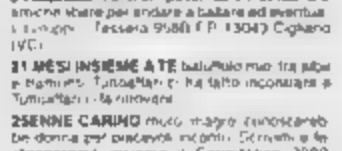

2 AMICI 60enni simpatici conoscerebbero scopo amicizia 2 signore per incontri sabati Relazionerà tel serali 0347-4744467

2 RAGAZZI molto simpatici carini cercano 2 amiche libere per andare a ballare ed eventualmente [illegible] Tessera 9588 F P 13043 Cigliano (VC)

31 ANNI INSIEME A TE bellissimo mio tipo alto e moro. Tuttofare e ha tutto in comune a Tuttofare - Ti ritrovare

25ENNE CARINO molto magro conoscerebbe donna per passare insieme il Capodanno 2000

All 1100 P.A.3540480N F.P. 10083 Collegno Centro

26ENNE buona presenza, conoscerebbe coppia o singola per [illegible]ora lieta. 0347-4237520

28ENNE cm. 185, kg.75, dolcissimo, libero, cerca gli alti, snello, curato per divertirsi insieme, sera e weekend 011-3835008 Memobox1010

30ENNE AFFASCINANTE laureato, cerca signora distinta ed elegante per incontri piacevoli, massima riservatezza 0338-4418317

36ENNE bella presenza, fisico atletico, simpatico, conoscerebbe ragazza pari requisiti per amicizia 0338-7586087

20ENNE bella presenza alto snello segreta niente particolare cerca mia 40enne, vista palestra, per amicizia non bevete 011 3835008 Memobox3730

30ENNE piacevole, bella presenza [illegible] sarebbe single e coppa [illegible]enne, [illegible] piacevoli incontri, max discrezione e serieta' Tel da lunedì a venerdì 0360-443032

31ENNE ALTO [illegible] cerca ragazza max 40enne pari requisiti, per amicizia e relazione. Indicare telefono P.A 3823686F F.P. V.Alfieri 10121 Torino

31ENNE cerca anima gemella, purche' [illegible] 0346-5308259

32ENNE affascinante, romantica organizzatrice attività turistiche e commerciali conoscerebbe ragazza per amicizia. 011-799875

34ENNE GAY non male, simpatico [illegible] cerca ragazzo sincero per costruire insieme qualcosa di [illegible] e duraturo 348 7365568

35ENNE CARINO e simpatico, cerca signora matura, ti coppia over 50 per amicizia e rapporti Serietà' C.I [illegible] F.P. P.za O Civita 10042 Nichelino (TO)

35ENNE atletico, e' cercato da 38enne sportivo, positivo. Massima serietà', per rapporto di natura. C.I.AC2586558 F.P.V.Alfieri 10121 Torino

35ENNE cerca coetaneo max 40enne alto magro buona cultura per relazione seria e costruttiva No giovani e rotaxi 0339 8612870

35ENNE non [illegible] simpatico discreto presenze, cerca signorina anche non libera per dolci momenti. Massima riservatezza 011-3835008 Memobox3015

36ENNE ATTRAENTE collo sportivo [illegible] simpatichina 22/36enne carina Max discrezione Tel per immediato contatto no curiosi 011 211218 0347 7836775

Per i tuoi momenti in....

HOTEL CENTRALE

V. Mazzini, 13 - Torino
011.812.41.82 - 839 50.82

26ENNE disperato conoscerebbe donna libera scopo amicizia telefonica 0338-4846208

36ENNE libero professionista alto, simpatico, conoscerebbe signora matura per organizzare insieme qualcosa di simpatico 0339-8295511

37ENNE [illegible]TICO single, cerca coppia o singola per compagnia 011-3835008 Memobox3100

38ENNE signora fotografa di classe, tipo Helmut Newton o naturista, cerca anche con uguale passione Gianmarco bella presenza 0347 0464107

38ENNE ex calciatore, ex modello, alto, bruno, elegante, colto, cerca scopo amicizia anche a coppia con pari requisiti [illegible]

38ENNE solo, modesto, semplice, conoscerebbe ragazza pari requisiti, per vera amicizia Cassella Postale[illegible]3 Torino (TO)

39ENNE simpatico biondo sciatore cerca signorina carina affettuosa libera, per arte e divertirsi C.I AC3758182 F.P. 10084 Pinerolo (TO)

[illegible] NON LIBERO cerca amiche, coppie per particolare corrispondenza, eventuali incontri. Gradita foto restituibile Mail Boxes ETC145 Via Bouchenon 16 (TO)

40ENNE SPORTIVO affinerie dinamico cerca ragazzo max 35enne per libera bevuta sul lago Maggiore. Affr L 1.100 Tessa fam.0287109 F.P.V.Alfieri 10121 (TO)

40ENNE simpatico dialogo, non libero, conoscerebbe ragazza 20-35enne per simpatica amicizia. Sono dolce, mite e non invadente 0338 3234870

40ENNE gradevole ed educato, non libero, conoscerebbe donna pari requisiti, intelligente e dolce, per duratura amicizia 0339-7731233

40ENNE interessante culturalmente, cerca ragazzo max 35enne, per rapporto onesto, basato su fedeltà P.A 2241528 F.P.V.Alfieri 10121 Torino

40ENNE molto maturo corrisponderebbe con amiche pari requisiti Allegare foto Mail Boxes ETC145 Via Bouchenon 16 (TO)

41ENNE di Torino alto mt 1.70 non insensibile conoscerebbe semplice amica anche non libera, per piacevoli incontri nel tempo libero 0338-8231003

42ENNE DINAMICO affascinante cerca ragazza 28/35enne, alta [illegible], per vera amicizia Tel 19-21 0338-8061173

43ENNE LAUREATO scapolo allo scherzo sogna duratura amicizia con donna 31/47enne magra, colta, attraente C.I AC2564578 F.P. V.Alfieri 10121 (TO)

43ENNE e' alla ricerca di una bella signora anche non libera, per simpatica amicizia C.I.AA7099391 F.P.V.Alfieri 10121 Torino

44ENNE cerca singola o coppia per cinema bello lecito. 0338-9838115

46ENNE amante arte e natura, capelli e occhi castani, bello, h 1.75, ospiterei gioverebbe, cerca compagna per futuro alternativo Casella Postale? 10020 Pecetto (TO)

46ENNE cerca donna di età adeguata, [illegible] amicizia e relazione. [illegible]-7728930

46ENNE non libero cerca signorina e coppia per amicizia e dialogo anche telefonico No mercenarie 0338-6651109

46ENNE non libero serio pulito, cerca coppia seria riservata, per dialogo e vera amicizia. Mai tradita C.I 3713950G F.P.V.Alfieri 10121 Torino

47ENNE carino cerca coppia o singola per serie indimenticabili ed amicizia sincera (anche via telefono). 0338-3809545

47ENNE simpatica, estroversa, cerca signore diplomato o laureato, libero, sensibile ed affet- [illegible] dalle ore 15/19 0347-4229205

48ENNE cerca amicizie, trans, coppie, per amicizia sperimentare Tel dopo ore 17 0347-4817558

48ENNE [illegible] libero, biondi/castani azzurri occhi, longilineo, cerca distinto, libero, possibilmente per [illegible]. C.I AC3684538 F.P. V.Alfieri 10121 (TO)

48ENNE ottimo stato sociale, maturato cerca in Torino e provincia coppia di qualunque età per amicizia. P.A TO3197385L F.P. V.Alfieri 10121 Torino

50ENNE AMANTE BALLO LISCIO e altro, cerca signora per bello Massima serietà e riservatezza. P.A TO3361190X F.P. 8 Pinerolo Collegno

50ENNE estremamente seria e carina, si cercata da 39enne 1.68, bionda, per qualche lo e ste sono al colar del sole. Tessi fam 377488 F.P. R Marg Collegno

52ENNE GIOVANILE bella presenza, non libero, cerca signora pari situazione per condividere affetti e momenti felici C.I AD1227268 10091 Alpignano TO

52ENNE LIBERO riservato, longilineo, conoscerebbe signora, non più giovane, insegnante nubile o coniugata, [illegible] 837106 F.P. V.Alfieri 10121 Torino

54ENNE NON LIBERO posizionato, giovanile, amante cultura e cose semplici, cerca amica corteso e leale P.A TO2711989D F.P. 10093 R Margherita Collegno (TO)

54ENNE cerca amico per amicizia e dialogo 0339-6544713

56ENNE libero cerca donna vista francobolli o vedove per divertirsi amicizia No curiosi e astenersi Affr L 1.100 C.I AD1221951 F.P.V.Alfieri 10121 Torino

58ENNE separato solo, con casa in campagna, conoscerebbe donna o coppia 0348-7602847

66ENNE distinto, affettuoso, non libero, cerca signora stessa situazione per amicizia. Riservatezza e serietà P.A 7515200M F.P.V.Alfieri 10121 TO

67ENNE TORINESE desidera conoscere amica di provincia con la quale avere un dialogo franco e sincero C.I AD3076008 F.P. V.Alfieri 10121 Torino

68ENNE DISTINTO signore cerca amico 70enne per dialoghi rapporto affettuoso e possibilmente [illegible] per vacanze Tel dopo ore 17 0347 1486772

68ENNE GIOVANILE presenza, [illegible] be 65enne, piacevole, distinto, preferisce rel. [illegible] separata Affrancare L 1100 C.I.AC3681318 F.P.V.Alfieri 10121 (TO)

69ENNE [illegible] p[illegible] longilineo, bella presentabile cerca signora 65/75enne gradevole per momenti piacevoli C.I.AA7585685 F.P. V.Alfieri 10121 TO

69ENNE non libero dinamico sensibile cerca signora per instaurare un rapporto di affetto ed amicizia P.A.3564738L F.P. 10073 Ciriè (TO)

69ENNE GIOVANILE non libero, benestante conoscerebbe signorina massimo 46enne [illegible] affettuosa amicizia P.A TO3310100E F.P. 10061 Cavour (TO)

69ENNE discreta presenza, ottima salute e serietà e pulizia, cerca amico per amicizia C.I.3547168J F.P.V.Alfieri 10121 Torino

69ENNE BENESTANTE [illegible] cerca ragazza max 40/50enne anche non libera scopo affettuosa amicizia C.I.AD1360981 F.P. 12031 Bagnolo P. (CN)

69ENNE benestante, discreto, coerente, non libero, cerca signorina dolce, affettuosa, sensibile, per amicizia C.I.AA7089873 F.P. V.Alfieri (TO)

70ENNE cerca compagna anche straniera di colore senza pretese non fumatrice educata per un amicizia sincera e pulita 0347-8409430

ATTRAENTE DONNA insoddisfatta della vita telefonami Sono un 37enne, carino, simpatico, pulito serio e discreto. 011-336587

AD UNA RAGAZZA 25/40ENNE anche non libera, vorrei proporre un rapporto serio per eventuale relazione duratura. Sono affettuoso e posizionato 0349-5392863

AFFASCINANTE 41ENNE classe, cultura cerca distinta signora benestante per relazione 0330-8417510

AFFASCINANTE 42ENNE [illegible] donna bellissima presenza per relazione non vincolante Affr L 1100 P.A 2096875 F.P Alfieri 10121 Torino

AFFASCINANTE bionda, giovane, bellissima presenza, eleganza, attraente, cerca amico per momenti piacevoli. 011 342872

AFFASCINANTE ragazzo romagnolo, alto, mediterraneo, palestrato, conoscerebbe signora/ina pari allegria per pomeriggi-sereta intrigante 0338-4202076

AFFETTUOSO 45enne non libero presenta maturo conoscerebbe signorina sensibile semplice per amicizia P.A TO5126869P F.P. V.Alfieri 10121 TO

[illegible] PENSIONATO riservato, agiato cerca per incontri coniugi 60/70enni C.I.AC3135251 F.P.V.Alfieri 10121 Torino

AFRICAN LADY I would like to meet a beautiful girl For friendship Relationship I'm Italian James [illegible]

ALTO MORO simpatico, onesto pulito cerca [illegible] Sono un 42enne non libero Affrancare L 1100 Passaporto9B1787L F.P. V.Alfieri 10121 Torino

AMANTE travestimento femminile cerca amico per piacevoli momenti Richiedo telefono per contatto. Affr L 1.100 C.I AA5863634 F.P. 10034 Chieri (TO)

[illegible] cercano [illegible] 50 per serate in [illegible]no. No lucro e secondi lei Offresi e richiedesi serietà' P.A 637108 F.P. 10078 Venaria (TO)

AMICA e coppia particolare che vorrebbero amicizia sincera e assoluto rispetto. Sono signore 65enne longilineo e giovanile 0339-4016444

AMICHE 30/40ENNI cercano anche simpatiche, intelligenti e divertenti per ballo, cinema, cena, etc. Astenersi perditempo C.I AC3707393 F.P 10093 Collegno (TO)

AMICHE 50/60ENNI amanti ballo, cercano amicizie per simpatiche serate e divertimenti. No secondi fini C.I AA7595885 F.P. V.Alfieri 10121 Torino

APPASSIONATA ESCURSIONI montagna e ghiacciai, 40enne cerca laureato grado medico sano, per gite insieme C.I AC2729535 F.P. 10024 Moncalieri (TO)

ARIETE 45enne, cerca donna amante della vita, per un aperitivo e quattro chiacchiere amichevoli. 011-3835008 Memobox3410

ATTRAENTE 35ENNE elegante simpatico, dolce, amante [illegible] e sport, cerca persona femminile con pregi requisiti 0338-4493263

ATTRAENTE 36ENNE sfiduciato, conoscerebbe ragazza max 26enne per parlare, incontri ed allegre momenti piacevoli No curiosi 011-211218 0347-7898775

ATTRAENTE 36ENNE bruno, occhi verdi Se vuoi conoscermi telefonami tutti i giorni dopo le [illegible]

[illegible] 40ENNE laureato bel fisico e cultura, cerca massimo coetaneo spiritoso, pari requisiti, per amicizia allo relazione 0347-4515416

ATTRAENTE 46ENNE ex modella, laureata, cerca uomo maturo stesso ceto socio-economico, per amicizia C.I.AC2834037 F.P. 10[illegible] Cirgliasco (TO)

ATTRAENTE 61ENNE cultura di possa arte e altro, cerca a Torino single, distinguna e passionale, per incontri P.A.TO5116173N F.P. V.Alfieri 10121 TO

ATTRAENTE GIOVANE SIGNORA piemontese, castigna, genuina, cerca uomo maturo oltre 50 anni, per stupendi momenti Tel ore 8/22 011-8126095

ATTRAENTE SINGOLO 40enne offre presenza, serieta, correttezza cerchia coppia moderna per amicizia. Affr. L.1100 Passaporto1845494 F.P.V.Alfieri 10121 TO

ATTRAENTE TORINESE desidera conoscere amica di provincia con la quale avere un dialogo franco e sincero C.I AD3076008 F.P. V.Alfieri 10121 Torino

BIONDINO DI DARE tanto affetto offro vera amicizia e tanta musica a giovane signora C.I.AC7457933 F.P. Via Pinerolo 10098 Rivoli (TO)

BOY 29ENNE [illegible] OK cerca coppia o singola per situazioni particolarie indimenticabili 0338-3493013

BOY 30ENNE cerca coppia o signora di più indifferente per dolci momenti 0347 1301932

BOY 30ENNE dolce, carino cerca boy gene, preferibilmente atletico, con cui costruire bella amicizia e qualcosa di più No mercenari 011-796053

[illegible] UN BEL CUORE solitario nella vita [illegible]rei C'è una ragazza max 30enne che vuole conoscerlo nelle sue profondità? Antonio 011 858196

CARA AMICA se sei fuorisede da tuo marito e vuoi una relazione senza vincoli 40enne pari requisiti ti cerca Mail Boxes ETC145 Via Bouchenon 16 (TO)

[illegible] RAGAZZA 18/25enne [illegible] 42enne affascinante e ottimo fisico per dialogo [illegible] P.A 3644426 BB V.Alfieri 10121 Torino

CARINA E RISERVATA 30enne cerca amico per incontro piacevole. 0339-1790036

CARINA E SIMPATICA 34enne, cerca amico superiore di 30 anni, per momenti in bella compagnia Tel dopo ore 15.30 0338-8628541

CARINO 29ENNE laureato sportivo divertente, affidabile cerca ragazza [illegible] 30enne per complicità e relazione importante P.A 3699065J F.P. V.Alfieri 10121 Torino

[illegible] PENSIONATO riservato, agiato cerca per incontri coniugi 60/70enni C.I.AC3135251 F.P.V.Alfieri 10121 Torino

CERCASI DONNA disperatamente Sono giovane e bisognoso d'affetto C.I AD1913789 F.P. 10057 S.Ambrogio (TO)

CERCO AMICO non importa aspetto fisico ne look, robusto Sono media età, presenza piacente No perditempo P.A 3215340 F.P.V.Alfieri Torino

CERCO DONNA MATURA che apprezzi le mie carezze Ho 34 anni non libero C.I.AD1913789 F.P 10057 S.Ambrogio (TO)

CERCO RAGAZZA CARINA simpatica particolare, occhi e seno, unghie lunghe, per amicizia. Gradito telefono C.I AA7082780 F.P. V.Alfieri 10121 Torino

CERCO RAGAZZA preferibilmente studentesse, per incontri al pomeriggio o serate, via della spiga [illegible] C.I AC3734557 F.P 10015 [illegible] (TO)

CERCO TE AMICA MIA sempre affettuosa, [illegible], interessi comprensibili. Sono 50enne con un po' di malinconia Casella Postale66 10088 Rivarolo C.se (TO)

CHISSA' QUANTI UOMINI vorrebbero avere incontri particolari con simpatica 55enne bisex, anche convogli con lui bisex C.I AA5841243 F.P.V.Alfieri (TO)

CIAO MI CHIAMO DAMIANO ho 38 anni e cerco signorina per ore lieta, senza impegno Massima riservatezza e serieta' Tel [illegible] 0330-332077

CIAO MI CHIAMO LETIZIA [illegible] classe e femminilità', se ti senti solo chiamami, ti coinvolgo di affettuosa e disponibile dolcezza 011-3967723

CIAO SONO CHIARA Mamma, ho 37 anni e cerco signorina per ore liete, senza impegno. Massima riservatezza e serieta. Tel serali 0328-2161085

CIAO MI CHIAMO Klaus sono di classe, affettuoso e sensibile Mi piacerebbe poter passare [illegible] bei momenti. Chiamami 0339-1816104

CIAO SONO ALESSANDRA veramente carina e simpatica sono trans. Se vuoi conoscermi meglio telefonami e quando numero ore [illegible]18 30 0330-[illegible]

CIAO ragazzi, vuoi essere mio complice? Bel ragazzo 35enne, non effeminato. No mercenari. Aff L 1.100 P.A 2241528 F.P.V.Alfieri 10121 Torino

CIAO sono Daniele, ho 32 anni, cerco una donna non libera, per passare pomeriggi e serate insieme. 0338-4879352

COMPAGNA di colore o brasiliana cerca 30/50enne Separato legalmente, lavoro e casa, 54enne, dolce, mt.1.78 Passaporto8153624 F.P.V.Alfieri 10121 (TO)

CON DISCREZIONE sono educato 60enne, coniugato, [illegible] signora semplice, simpatica Contattatemi C.I AD1895408 F.P. V.Alfieri [illegible] (TO)

CON RISERVATEZZA 60enne consulente scopo amicizia coppia sana anche con lui particolare No perditempo. C.I.33845183 F.P. V.Alfieri 10121 Torino

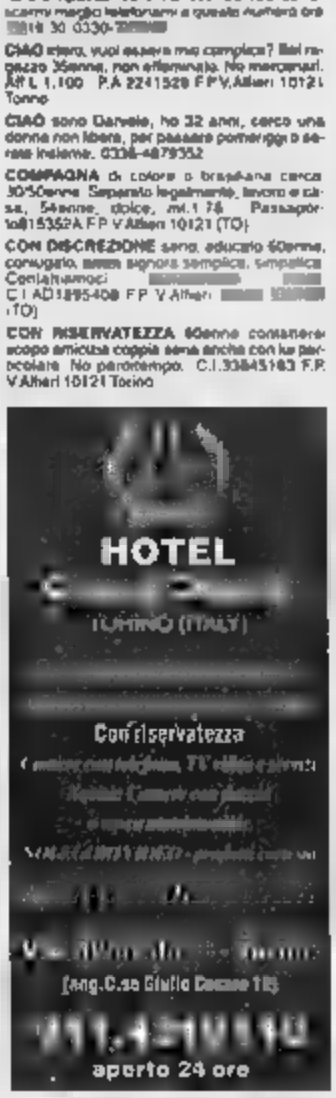

CONIUGI 36ENNE simpatici di bella presenza cercano coppia simile per amicizia moderna e serale No cell C.I AC2572218 F.P. V.Alfieri 10121 Torino

CONIUGI 36ENNE presenza allegra e simpatica cercano coppia coniugi per vera amicizia Gradito tel. no cellulare. P.A TO5243119N F.P. V.Alfieri 10121 Torino

CONTAMINAZIONE no grazie! Musica classica, lirica, concerti, serate a teatro, in allegria alla riscoperta del bello C.I AC1481248 F.P. V.Alfieri 10121 Torino

COPPIA 26ENNE lui alto, dinamico, lei giovane sensuale, cercano ragazza o donna, per meravigliosa amicizia 0338-8258427

COPPIA 45ENNE con giovane amico, vinto e da bell'aspetto, cerca singola o coppia, libertà durante il giorno per piacevoli incontri 011-3835008 Memobox3030

COPPIA CONIUGI 39enni, lei bella, sensuale anche bisex, lui alto, bell'uomo, ricercano coppie per amicizia C.I 3686348B F.P. V.Alfieri 10121 Torino

[illegible] CONIUGI bella presenza, 1^esperienza, cordiali riservati cerca coppia. No uomini soli. Ind. telefono P.A TO3142229K F.P. V.Alfieri 10121 (TO)

COPPIA cerca singola per incontri interessanti 0338-7698644

COPPIA lei 45enne, [illegible] consulenza coppia per amicizia moderna P.A 2549927D F.P. V.Alfieri 10121 Torino

COPPIA molto particolare composta da 2 lei una taglia large, conoscerebbero persone non bevete 011-3835008 Memobox4558

COPPIA e singola cerco per piacevoli momenti No 34 anni non libero P.A TO3234240P F.P. 10057 S.Ambrogio (TO)

DA QUANDO LA DONNA ha le parole tutti se le fate anche comandare Se sei buona ogni desiderio con me previsto mi telefonare 0338-3581350

DARIO ti ho visto l'ultima volta a Carnevale Vorrei rivederti Scrivimi Grazie Paolo C.I AD1207362 F.P. V.Alfieri 10121 Torino

DINAMICO riservato brillante, 55enne desidera conoscere signorina 30/45enne, bella presenza, per amicizia C.I 7961228J F.P. 10022 Carmagnola (TO)

DISTINTO 40ENNE molto simpatico e interessante, cerca single o coppia per piacevoli e spensierati momenti importante max discrezione 034?-2274473

DISTINTO AGIATO compreso pensionato riservato, cerca signora per incontri. Gradita foto C.I AC0135251 F.P. V.Alfieri 10121 Torino

DISTINTO EDUCATO 42enne bella presenza cerca donna carina, affettuosa, per piacevole amicizia. C.I 3384630S F.P. V.Alfieri 10121 Torino

DISTINTO conoscerebbe solo donna, qualsiasi età per amicizia e momenti lieti Maggie ma discrezione 0337-241818

DOLCE RAGAZZO amante l'rivestimento femminile cerca uomo serio per piacevoli momenti. Gradito tel Affr.L 1.100 C.I.18640843 F.P. 10054 Cesana (TO)

DONNA SOLA con molti interessi, alta, bionda, cerca uomo serio, intelligente, sfiduciato, anche con figli P.A.TO2034641 F.P. V.Alfieri 10121 Torino

DONNA anche mature e non libere, cerco per amicizia. 45enne di bell'aspetto P.A.2141425 F.P. V.Alfieri 10121 Torino

DONNA inoddisfatta della vita chiamami sono un 37enne carino, muratore, libertà totale. Serieta' 0338-3240465

DONNA o più amiche che vogliono frequentare club privè od altro messaggio di 35enne interessante che ama le gioie della vita. 0338-9950856 0347-8730916

DUE AMICHE 32/34enni, cercano amico con più di 35 anni per trascorrere momenti in lieta compagnia Tel dopo ore 14 dal lun al ven. 0338-9952998

ELEONORA 40enne, ottima presenza dolce e sensuale cerca amico per compagnia Tel ore 14 00-18 30 0339-5427664

ERIKA 29enne, laureata e posizionata e' alla ricerca di un giovane, colto, pari cultura, buona presenza. P.A 3323314K F.P. V.Alfieri 10121 Torino

ESSENDO MATTINO e pomeriggio sola in casa, 30enne carina, bel fisico, non libera cerca donna non libera per relazione 0349-8117588 E-Mail GUSTY@mail.crinnet.it

EX FOTOMODELLO cerca donna o coppia per piacevoli incontri P.A 3415141K F.P. V.Alfieri 10121 Torino

FANTASMOSO simpatico, libero, conoscerebbe amica o coppia per piacevolmente passare il tempo libero Tel. sera dopo ore 19 0338-9133809

FOTOMODELLO 26ENNE affascinante, ottima presenza, dotato di classe, cultura, eleganza, ineguagliabile signora distinta, virile Francesco 0347 7902933

FRIZZANTE transex cerca per nuovi intorini amici a cui mostrare tutto il suo fascino. http www.angelina.com/n100

GALANTUOMO 65enne riservato, non libero, cerca signorina/a cordiale, dolce, per amicizia P.A TO5128869P F.P. V.Alfieri 10121 Torino

GIOVANE 36ENNE non libero cerca donna meglio se formosa o coppia sperta. Sono riservato e di bell'aspetto C.I.AC0883251 F.P. V.Alfieri 10121 Torino

GIOVANE RAGAZZO carino biondo occhi azzurri, cerca ragazza sopo amicizia Recapito telefonico. Aff L 1.100 C.I 36652777 F.P. V.Alfieri 10121 TO

GIOVANI conoscerebbero ragazze/e ben a con sani principi per passeggiate intorno al nuovo millennium al Castro' di Sanremo. Tel serali 0338-9767436

GIOVANILE 60enne, affarista montagnino, semplice economicamente [illegible] cerca coniugino pari requisiti [illegible] TO2885417B F.P. V.Alfieri 10121 Torino

[illegible]E allegro, 53enne libero, [illegible] 30/45enni pari requisiti anche non libero, per amicizia moderna No alle o rotaxi 0338-2970634

GRAZIE DI [illegible] Marco Terni per [illegible] pre dentro il tuo cuore le mie righe d'inchiostro . Ti amo. Tua Eleonora.

HAI AVUTO TUTTO dalla vita allora cerca amica perche leggi questo annuncio? Perche e' lei 41enne simpatica aspetta una chiamata 0338 2612589

HO UN SOGNO incontrare una bella signora. Chi vuole [illegible] mi scrive Sono coniugato [illegible] P.A TO3234240P F.P 10057 S.Ambrogio (TO)

IMPIEGATO BANCARIO benestante, cerca donna 40/50enne per amicizia. Telefonare ore 15/19 0347-2530405

IMPIEGATO dinamico, giovanile, cerca signorina bella presenza, simpatica, affettuosa, per lavoro amicizia P.A TO3518494A F.P. V.Alfieri 10121 Torino

IMPRENDITORE 46ENNE sano bel fisico gentile, affettuoso, vero sportivo cerca donna sensuale e piacente Casella Postale3157 10100 Via Marsigli Torino

IMPRENDITRICE separata, solare, bionda occhi verdi, cerca 30/50enne libero, impegnato professionista. C.I.AA7085403 F.P. V.Alfieri 10121 Torino

INCONTRO AL CINEMA con bella coppia moderna proposito da attenere 40enne riservato Aff. L.1 100 C.I AC7484781 F.P. V.Alfieri 10121 Torino

INDUSTRIALE TORINESE media età, presenza, affidabile, cerca per costruttiva amicizia signorina 20/30enne P.A.TO51[illegible] F.P. V.Alfieri 10121 (TO)

[illegible]TO 40ENNE vasta cultura, bella presenza, cerca nuovo amico gay in Torino. No perditempo 0347-4515416

[illegible] 50ENNE non libero, cerca per serissima e disinteressata amicizia donna vedova e simpatica C.I AD0278508 F.P. V.Alfieri 10140 Stupinigi (TO)

LAUREATO 33ENNE non libero, esperto sia coppia/e, relazionerebbe con ragazza/o giovane, intelligente riservata C.I.3464100B F.P. V.Alfieri 10121 Torino

LAUREATO bella presenza, altezza mt 1.78, posizionato, cerca ragazza 30enne, equilibrata, per futuro insieme P.A 2801568C F.P. V.Alfieri 10121 (TO)

LEONARDO ragazzo molto carino, cerca ragazza sportiva e vivace, per nuova amicizia P.A.2626212R F.P. 14001S Ivrea (TO)

LIBERO PROFESSIONISTA 35enne [illegible] ragazzo atletico max 30enne per splendido week-end e magari qualcosa di più P.A TO3458370J F.P. V.Alfieri 10121 TO

LONGILINEO presenza curata 48enne amante ballo, arte, musica, cerca signora carina, per amicizia o dialogo C.I AC7437933 F.P. V.Alfieri 10098 Rivoli (TO)

LUANA transex 24enne incontrerebbe uomo distinto e coppia [illegible] perditempo. [illegible]

NOI E LEI cercano amici trans [illegible], per amicizia spensierata. Tel dopo ore 18.00 0338-7467758

MARILENA informa i suoi amici che ha variato indirizzo. Tel. dopo ore 14 [redacted] 8952996

MEDICO 50ENNE non libero, spesso a Torino, di bell'aspetto, desidera relazionarsi con signora possibilmente non libera 011-3835008 Membobox4045

MEDICO TORINESE 48enne, possibilista, cerca signora/ina 20/40enne per sincero e intenso rapporto affettivo. C.I 27361343 F.P. V.Alfieri 10121 Torino

MESSAGGIO PER TONY Il bel ragazzo 28enne del BMW targa grigio, sono Giusy, ti chiedo scusa, se ti chiamo non arrabbiarti, devo parlarti.

MEZZA ETA' snello, desiderabile, snudito, non libero, cerca tenera relazione con signora/ina, massima riservatezza C.I AC9127741 F.P. V.Alfieri 10121 TO

MI CHIAMO ENZO ci vediamo per trascorrere il tempo libero insieme? Passaporto4789J7hl F.P V.Alfieri 10121 Torino

MIMMO cerca donna per passare ore liete, massima serietà e discrezione non vergognarti, [redacted] 011-336567

NEL GUARDARTI dentro, ragazza hai capito che l'uomo delle tue vita cerchi. Di sicuro lo saprai se scriverai! C.I.AC7508891 F.P 10093 Collegno (TO)

NELLE MIE FANTASIE di 18enne c'è di avere una storia con una donna dolcissima e comprensiva di negozio C.I AC2750832 F.P.V.Alfieri 10121 Torino

NON LIBERO 50ENNE discreto, [redacted] affettuoso, altruista, conoscerebbe signora/ina per cordiale amicizia. C.I AA7098873 F.P.V.Alfieri 10121 Torino

NON SOLO SESSO laureato 50enne non libero, cerca donna vivace e simpatica, per tenera e affettuosa amicizia. C.I.AD0276508 F.P 10040 Siuplingo (TO)

OCCHI VERDI bel ragazzo con auto sportiva, cerca ragazza snella, alta circa mt.1,65, moderna. Casella Postale5 13043 Cigliano (VC)

OFFRIREI DI CUORE ad una donna una montagna di coccole [redacted] mare di dolcezza, chiedendo in cambio una carezza. C.I [redacted] 10098 F.P. Rivarolo TO

PARAPSICOLOGO 44ENNE [redacted] ga per fare un cammino insieme lui nel campo esoterico che ever tuttemente nella vita 011-747326 0339-4636486

PARIGI per speciale Capodanno 2000, cerco amica libera, dinamica, estroversa, anche straniera, massimo 45anni. 011-3292381

PENSIONATO 62ENNE simpatico, cerca signora per compagnia e trascorrere ore liete Mai sentita C.I.AA7585787 F.P V.Alfieri 10121 Torino

PENSIONATO [redacted] presenza, cerca signora/ina per simpatica amicizia, mi sento solo Scrivere P.A TO0493458B F.P.V.Alfieri 10121 Torino

PER BABY voglio incontrarti, mandami tue coordinate con orari e farai appuntamento ore 18 fra 1 settimana. C.I.35473982 F.P V.Alfieri 10121 (TO)

PER BARA: gruppo per la bella lenera 4h e molto piacere. Telefonami allo 0330-803853 P.A.3664426 F.P.V.Alfieri 10121 Torino

PER [redacted] BELLISSIMO rapporto di sincera [redacted], cerco signora come me inferiore 50enne alberne dinamica, dell'aspetto 011-3835008 Membobox3465

PERCHE' [redacted] e non scrivi? Brillante professionista 45enne laureato, e' pronto a conoscere bimba maggiorenne C.I 35473982 F.P V.Alfieri 10121 (TO)

PERCHE' VADA BENE una ragazza da affittare devo avere, se troverai le tue, felice è mio cuore farà 0329-3591350

PESCI 36ENNE cerca in Torino sulla compagna dai sani principi, per instaurare un rapporto duraturo 011-2420328

PIEMONTESE [redacted] conoscerebbe simpatica signora/ina, per amicizia, massima serietà e discrezione C.I 36377835 F.P 10098 Rivoli (TO)

PROFESSIONISTA 38ENNE laureata, non libero, cerca giovane vivace con tempo libero, per serate, viaggi. Mail Boxes ETC108 Via Boucheron 16 - T[redacted]

PROFESSIONISTA TORINESE 50enne, sportivo, agiato, conoscerebbe per simpatica amicizia signora/ina, bella presenza 0344-7231482

PROFESSIONISTA laureato torinese, 50enne, giovanile, posizionato, cerca giovane signorina per amicizia Passaporto3845278 F.P V.Alfieri 10121 Torino

RAFFINATO 31ENNE sano [redacted] donna sola 25-45enne, amante genuini bizzarri. Scrivere Casella Postale271 p. Chieri (TO)

[redacted]EZZA 31ENNE particolare, [redacted] bella [redacted] carina, cerca donna alla pari seguela per instaurare vero rapporto C.I [redacted] F.P V.Alfieri 10121 Torino

RAGAZZA CARINA bionda conoscerebbe ragazzo bello, capelli lunghi biondi, occhi chiari, max 30enne life fete. C.I.29083984 F.P V.Alfieri 10121 TO

[redacted] MODELLA amante incontri hot zona, cerca amorose 011-3182521

RAGAZZA carina sportiva, cerca signora/ina o coppia giovane, per piacevole momento Foto e telefono Mail Boxes ETC350 C.Giulio Cesare 89 bis 10155 Torino

RAGAZZA desidera conoscere amiche per amicizia e andare a ballare insieme C.I.29083984 F.P.V.Alfieri 10121 Torino

RAGAZZA minimo 27enne, dolce, alla quale non piaccia solo sfracassi e cercata da bravo ragazzo per amicizia. C.I 33825133 F.P V.Alfieri 10121 TO

RAGAZZA particolare, conoscerebbe ragazzo o signora simpatica, carina, scopo amicizia e divertimento Max serietà C.I 35518250 F.P 10024 Moncalieri (TO)

RAGAZZI ITALIANI per [redacted] cercano ragazzi/e stranieri motociclisti maggiorni Foto e telefono. C.I.AC2728001 F.P 10042 V.Maggiore Nichelino (TO)

RAGAZZI 25/40enni simpatici presenza cultura conoscerebbero ragazze qualsiasi età per organizzare incontri 011 799875

RAGAZZO 31ENNE cerca ragazzo max 30enne per futura relazione discreto per iniziare, no perditempo no perditempo C.I AD1180587 F.P V.Alfieri 10121 TO

RAGAZZO 32ENNE moro, simpatico, cerca ragazza 30enne, alto longilineo, carino, per amicizia ed eventuale relazione. 0330-1074458

RAGAZZO 25ENNE primo [redacted] studente, desidera conoscere coppia o uomo vero C.I 33778400 F.P.V.Alfieri 10121 Tiliito

RAGAZZO 25ENNE palestra, sincero, amante [redacted] e viaggi, desidera conoscere ragazza [redacted] di Torino, per amicizia ed [redacted] sviluppi 0339-7172564

RAGAZZO 26ENNE solo, cerca ragazza 20/30enne, per rapporto serio e duraturo, no frequentatore ambosni Passaporto6734884A F.P V.Alfieri 10121 Torino

RAGAZZO 26ENNE cerca carina simpatica dolce per passare e vivere i miei problemi di amicizia 0347-1704523

RAGAZZO 27ENNE simpatico, cerca ragazzo massimo 40enne per costruire qualcosa di importante 0368-3992380

RAGAZZO 28ENNE mt 1 78, occhi azzurri, fisico normale, cerca ragazza 18/30enne, eventuale rapporto amicizia Tel 8.30/23.30 0347-0185714

RAGAZZO 29ENNE interessante, geniale, dinamico, sportivo, laureato, cerca affinita' con ragazzo max 30enne C.I AA2115525 F.P V.Alfieri 10121 Torino

RAGAZZO 29ENNE simpatico, carino, conoscerebbe ragazza 24/34enne per amicizia ed eventuale futuro. Scrivere P.A TO5038617N F.P.V.Alfieri 10121 [redacted]

RAGAZZO 29ENNE ottima posizione, veramente carino e simpatico, cerca ragazza molto carina [redacted] trascorrere tempo libero insieme Serietà 0338-6808801

RAGAZZO 29ENNE dolce serio cerca per grande amore e amicizia ragazza affettuosa max coetanea estremo ambosni P.A 3081324W F.P.V.Alfieri 10121 TO

RAGAZZO 29ENNE simpatico carino e lavoratore, conoscerebbe ragazza seria con sani principi, per amicizia e unione Tel [redacted] 0338-3472290

RAGAZZO 30ENNE sano, estroverso, dinamico, cerca ragazza 30/35enne, pari requisiti, per amicizia ed eventuale relazione seria 0347-9744104

RAGAZZO 30ENNE carino, sensibile, lungo[redacted], incompromesso cerca amico vero, in chiusa per relazione 011-3835008 Membobox3736

[redacted] 30ENNE conoscerebbe ragazza carina, per serate piacevoli. Scrivere C.I.AB4179955 F.P.V.Alfieri 10121 Torino

RAGAZZO 34ENNE romantico, celibe e di buoni sentimenti, cerca ragazza semplice e [redacted] C.I AC7504738 F.P 10011 Agliè (TO)

[redacted]ZZO 35ENNE alto, colto, attraente cerca ragazza e/o donna simpatica, dinamica e carina, per amicizia P.A 27494783L F.P.V.Alfieri 10121 Torino

RAGAZZO 36ENNE 1 65x70, longilineo, serio, non sfrenato cerca amica costante, pari requisiti, per [redacted] liberi. Grazie dinisa 0339-2202259

RAGAZZO 36ENNE cerca amica giovane per amicizia Annuncio sempre valido 0360-374430

RAGAZZO CARINO cerca ragazza 24-30enne, simpatica, sensibile anche non libera, per amicizia Sono carino simpatico e divertente 0347-2310625

RAGAZZO DISABILE 37enne, cerca ragazza per simpatica amicizia C.I [redacted]2 F.P 10070 Mapoano (T[redacted])

RAGAZZO GAY cerca amici per periodi momenti insieme Richiedesi interno per contatto Affi c.1 100 P.A TO2289783 F.P. 10054 Cesana Torinese (TO)

RAGAZZO GIOVANILE e simpatico energetico, cerca ragazza o donna max 50enne P.A TO0754837Y F.P. Passeur 10098 Rivoli

RAGAZZO IMMAGINE 24enne, alto palestrato mediterraneo occhi chiari, cerca coppia o via delle [redacted] per momento hizzarro 0336-420076

RAGAZZO SIMPATICO belli aspetto, cerca coppie o singola per amicizia 0347-8173116

RAGAZZO alto, fisico fitness ideale, bellezza personalita', cerca signora per momenti piacevoli 0347-3176177

RAGAZZO bella presenza non libero cerca signora/ina maturità per incontri. Massima serietà' 0329-2244105

RAGAZZO cerca ragazzo o persona di qual siasi età', per instaurare rapporto basato sulla [redacted] 0339-3021915

RIENTE emozioni, dialogo con un dottore 45enne, discreto e ricco di fascino Ti [redacted] no brillante simpatico e giovane [redacted] 883853

RISERVATO educatissimo non irruento 45enne coniugato, professionista, conoscerebbe signora con seno prosperoso 011-3835008 Membobox4020

RIVOLTO solo a te Piero di Torino che in una sera di un venerdi' di luglio in un locale di Lanzo non abbiamo mai smesso di accarezzarci con gli occhi alla fine mi hai raccolto fra le braccia in un lungo lentissimo ballo Ti ho visto un mese dopo in Albenga, ma l'emozione mi ha bloccato il respiro, non ho trovato il coraggio di parlarti, ora ti prego Piero di Torino voglio rivederti Renata da Milano Augurati buon compleanno, a novembre il mio stesso giorno ai semplici Scrivimi Pubblicompass2408 - Via Cenisio n. 29 - 20123 Milano

S.O. ragazzo 21enne cerca amico per magari momenti, dalle 18 in poi 0347-9757478

SABRINA e' [redacted] mediterranea e femminile incontrerebbe [redacted] per pomeriggi e serate d'oro 0339-6[redacted]4

SARDI INTERESSATO ad una conoscenza femminile con sviluppi a carattere sentimentale Sono di media età, snello e riservato Pomeriggio 011-4372599

SCORPIONE occhi verdi viola e dolcissima cerca coppia per momenti magici Si garantisce serietà, riservatezza e purezza C.I AC3743316 F.P V.Alfieri 10121 Torino

SE IL TUO ID via metterti, ragazza di me t'innamorerai 0329-3591350

SE SI TRADISCE la moglie con un altra bella e intelligente non si provano rimorsi Sono uomo Sincero C.I AA2116682 F.P 10093 Pi Margherita Collegno (TO)

SEI TU SEI SOLA non sei libera come me, insieme. Sono un 50enne carino e giovanile, dolce ed affettuoso. Discrezione 011-3835008 Membobox7215

SE UNA RAGAZZA ai 1° posto l'amore mette e poi solo, se che la pensiamo alla maniera giusta e mi risponderai'. C.I AC7508891 F.P. 10093 Collegno (TO)

SEI GIOVANE E BELLA se un incontro d'amore con me avrai solo se scriverai C.I AC7508891 10093 - Collegno (TO)

SEI INSODDISFATTA come me? Contattami! Sono [redacted] C.I AD1813788 [redacted] 10057 S.Ambrogio (TO)

SEI LAUREATA un lavoro sicuro ho e l'amore, il cuore e la dice felice sarai se scriverai P.A.21992838 F.P 10093 Collegno (TO)

SEI POVER[redacted] qui' pronta a scriverti P.A [redacted] F.P 10093 Collegno (TO)

SEI UNA DONNA che crede ancora nei valori perle nel tempo? Scrivimi a P.A 2601236 F.P V.Alfieri 10121 TO

SEI UNA SIGNORA coniugata e trascurata? Hai bisogno di dolcezza, senza vincoli? 47enne professionista stesse condizioni 011-3835008 Membobox4020

SENZA DONNA non so stare amore, calore mi sa dare sai dal profondo del cuore mi amerai solo se scriverai P.A 2389283B F.P 10093 Collegno (TO)

SEPARATA bionda occhi verdi forte personalità conoscerebbe 50/60enne libero, longilineo, stia bello socio culturale P.A 2585668 F.P V.Alfieri 10121 TO

SEPARATO 45ENNE conoscerebbe amica per sincera amicizia e reciproca compagnia. Max serieta', no sposato e cunosa Tel serali 0339-6573374

SERIO 39ENNE libero, simpatico ottima presenza cerca ragazza signora max 40enne per momenti piacevoli Serieta Tel ore 17 30-20 00 0[redacted] 31016[redacted]

SERIO PROFESSIONISTA 55enne, longilineo, conoscerebbe per sincera amicizia, ingnorante simpatica presenza Passaporto6460907A F.P.V.Alfieri 10121 Torino

SIAMO UNA COMPAGNIA 30/50enni e stiamo organizzando il capodanno del millennio Unisci ad organizzi Se vuoi unirti a noi telefona 0338-3835823

SIGNORA 48ENNE distinta, raffinata [redacted] sima, conoscerebbe signora per [redacted] cevoli 011-3352966

SIGNORA 46ENNE incontrerebbe [redacted] dentro per buona compagnia Massima riservatezza 011-3290475

SIGNORA 48ENNE molto giovanile, gradevole aspetto, riservata, certa disposta per trascorrere dolci momenti di compagnia 011-368541

SIGNORA [redacted] conoscerebbe distinto 55/60enne per piacevole [redacted] Tel dopo ore 14 0329-4319027

SIGNORA 36ENNE [redacted] vole [redacted] superiore anni 50 per incontri Massima riservatezza Tel. mattino 011-7765040

SIGNORA [redacted] simpatica [redacted] parlo[redacted] coniugata, cerca amiche particolari per amicizia. No cellulari P.A 31986560E F.P V.Alfieri 10121 TO

SIGNORA CONIUGATA 38enne, desidera conoscere una bella e sensuale donna, per amicizia nuova P.A TO3339254C F.P V.Alfieri 10121 Torino

SIGNORA VEDOVA 65enne, carina, simpatica, relazionerebbe con signore vedovo o divorziato C.I.35485726 F.P.V.Alfieri 10121 Torino

[redacted] VEDOVA economicamente indipendente cerca persona semplice colta, per dare e ricevere uno amore P.A TO2965412B F.P.V.Alfieri 10121 Torino

SIGNORA leggera raffinata conoscerebbe [redacted] distinto amante femminilita' 011-[redacted] Membobox3723

SIGNORA soddisfatta della vita, telefonerebbe 37 anni, sono simpatica, pulita, seria e discreta 0337 212644

SIGNORA presenza, libera, colta, indipendente, cerca distinto, benestante, solo, 70/78enne per amicizia C.I 33857605 F.P V.Alfieri 10121 Torino

SIGNORINA 30enne, dolce, nevrotica, vera mente femminile incontrerebbe distinto classe per bella vita non vincolanti 0349-8787662

SIGNORINA sola 45enne personalità pur moderna cerca donna sola per compagnia e condivisione spese casa C.I 37117513 F.P V.Alfieri 10121 Torino

SIMONA [redacted] cerca amico per trascorrere pomeriggi insieme simpaticamente 0347-8183625 0347-0743486

SIMPATICO serio, riservato, alto [redacted] non li [redacted] 42enne, cerca amica, per semplice relazione anche non libera C.I AB5238821 F.P V.Alfieri 10121 Torino

SINGOLE 43ENNE hobby pittura e recitazione interessi culturali cerca signorina per regolare, max 45enne per amicizia. Tel 19.[redacted] 011-9773305

SOLARE ESTROVERSO distinto 55enne [redacted] libero, possidente, cerca signora/ina per gioie e allegrezza amicizia C.I AA7098873 F.P V.Alfieri 10121 (TO)

SONO EVA molto affascinante conoscerei persona distinta, superiore ai 30 anni Tel dopo ore 13 0347 3426381

SONO SILVIA molto affettuosa e dolce Se mi vuoi conoscere telefonami ora 13-18 011-713247

SONO UN 43ENNE e cerco amico per [redacted] ture 0339-6307615

SPLENDIDA modella, [redacted] dalle lunghe trecce bionde, con eleganza, classe inconfondibile desidera di alto livello 011-3835008 Membobox 3221

SPORTIVO 34ENNE moro, mt 1 82, fisico atletico, cerca donna o coppia per indimenticabile appuntamento piacevole 0330-1795607

SPORTIVO 36ENNE simpatico, carino, buona cultura, cerca amicizia sportive, carine, simpatiche per praticare sports, cinema, musica ecc Tel serali 011-3172225

SPOSATO 30enne, deluso, infelice con 2 bimbi piccoli, cerca donna nella stessa situazione Casella Postale35 L.G. Cavour Via Pasteur 10098 Rivoli (TO)

SPOSATO non felice, diplomato sano e sportivo, cerca compagna per condizioni, 40enne per compagnia Chiatta telefono C.I AA7095796 F.P V.Alfieri 10121 Torino

STEFANO alto, giovane magico, cerca ragazza dolce magica per passare insieme momenti magici 0338 8358477

STEFANO celibe 34enne cerca ragazza libera e allegra. Se sei un cuore spiritoso scrivi C.I AC7504738 F.P 10011 Agliè (TO)

STEFANO ragazzo 32enne, cerca ragazza non libera, insicurata dal partner Sono molto dolce e simpatico 0338-4878352

STIRAMI SOLTANTO una camicia, stiro' tutti per sempre Differenzia da molti uomini, romantico tenerezze 54enne. Scrivete C.I AD1987711 F.P 10098 Leumann (TO)

STO TENTANDO di incontrarti [redacted] amica, non so perci' ne dove, ma qualche 50enne carina e tuo viso tra la folla C.I AC9079640 F.P 10086 Rivarolo TO

STUDENTE 30ENNE presenta, distinto, snello, cerca ragazza max 45enne anche con figlio, per amicizia C.I AC2612956 F.P.V.Alfieri 10121 Torino

STUDENTE 32ENNE [redacted] presenta, ricerca donna vivacissima forma di amicizia ed eventuali sviluppi Tel serali 0330 9926618

STUDENTESSA carina cerca ragazza 20-30enne per momenti particolari Scrivere con foto e telefono Mail Boxes ETC320 C.so G.Cesare 69 bis 10155 TO

STUDENTESSA [redacted] cerca ragazza 20/30enne per momenti particolari Scrivere con foto e telefono C.I AC1507077 F.P V.Alfieri 10121 Torino

STUPENDO ragazzo cerca ragazza per amicizia. Passaporto4782371d F.P V.Alfieri 10121 Torino

SUPERBO ragazzo immagine 24enne, alto, moro, palestrato, mediterraneo cerca ragazzine o coppie per amicizia, per pomeriggi serali 0338-4302076

TI CERCO AMICA [redacted] semplice, affettuosa sincera. Di te ho tanta nostalgia. Ricordi? Ti chiamavo Pri[redacted] Casella Postale99 10082 Cuorgne (TO)

TORINESE cerca[redacted] affettuosa, libera, per tenera simpatia. Da celibe quasi giovane, deluso dalla facile. 011-3835008 Membobox3045

TRANS ALESSIA cerca amico per pomeriggi [redacted]. 0347-0185714

TRANSEX 24enne, bella mediterranea, incontrerebbe distinto e coppia 0338-3586570

TRANSEX bella e femminile, incontrerebbe distinto per momenti dolci Telefonami Astrid No perditempo. 0339-6656344

[redacted] 46ENNE magnetico, non libero presenta offre [redacted] affettuosa discreta e 30/35enne carina Passaporto778J8 F.P.V.Alfieri 10121 Torino

UN MESSAGGIO per le donne contadine non in pensione Sono giovane e sano [redacted] P 10057 S.Ambrogio (TO)

UN'AVVENTURA 25enne sano, discreto e responsabile cerca con uomo 25/45enne, meridionale preferibilmente siciliano 0347-8013413

UOMO PARTICOLARE molto sia gradevole giovanile sono estraneo ambiente particolari cerca amico vero max coetaneo C.I AA7668440 F.P.V.Alfieri 10121 Torino

UOMO max 40enne, bello vero robusto carico pel piacevoli incontri Sono ragazza 38enne, veramente ok. Gradisco vomere in uniforme 0339-1070380

VERI CONIUGI 55enne simpatici, belle presenze, entrambi bisex, conoscerebbero coniugi per duratura amicizia P.A 31985506 F.P V.Alfieri 10121 TO

VITALITA' SIMPATIA sensibilità', cerco in una donna più brillante simpatia Sono 38enne pari requisiti, non libero C.I AB9078484 V.Alfieri 10121 (TO)

VIVIEN transex brasiliana veramente femminile, cerca amico 0338-2399758

VORREI CONOSCERE bella signora per amicizia sper[redacted] Sono 37enne non libero, carino Max serietà' C.I AD1851952 F.P.V.Alfieri 10121 Torino

VORREI SCAMBIARE messagg. sonti e vocali via cellulare e dialogare con ragazzi simpatiche, minimo 20enni, [redacted] 45anni Ciao Vi aspetto [redacted]

VUOI PROVARE momenti indimenticabili con travestito che lava di tutto per renderti felice? Telefono Affi c. l [redacted] Casella Postale9 10054 Cesana (TO)

104 RICORRENZE AUGURI

IL 3 NOVEMBRE a [redacted] Rebecca [redacted] nonni [redacted] perto e Gabriella con la zia Alessandra, abbracciano piccola mamma, ed [redacted] alla piccola ogni felicità

105 SMARRITI, TROVATI

DALMATA cucciolo, di nome Franco e' stato smarrito in zona centro Chiedere del Professore Michele dalle ore 7/7.30 011-583501

GATTO CERTOSINO maschio di 2 anni, smarrito nella zona di via Garessio via Genova, circa 20 giorni fa Generosa ricompensa 011-4626284 - 011-674403 011-6060515 0330-709477

METICCIO smarrito 13.12.98 C.Torello angolo V.Servais, Borgata Paparia [redacted] nasino rosa, taglia piccola, nome Bea 011-[redacted] serali 011-2767267

106 VOLONTARIATO

10 DENTISTI TORINESI cercano altri colleghi disposti ad offrire qualche ora per curare i meno abbienti 0348-4102707

IL 3 DICEMBRE a festiva di Al Baba alle ore 20.30 si danza su ritmi locale televisivo, gara di cantanti, ballerini, arte varia 011-799088

TORNEO DI CALCIO A5 tutti i giovedì sera alle ore 20 Cerchiamo partecipanti 011-8614742

107 COMUNICAZIONI

50ENNE riservato interessi di studio astrologico, estenderebbe proprie conoscenze verso persone con analoghi [redacted] 011-4372599

A COPPIE 25/40ENNI vorremo formare compagni organizzare gite serate cinema discoteca dialogo ho secondo hi Tel ore 19/22 0338 3955396

A TUTTI 50ENNI appassionati di musica classica, cinema, ballo, il nostro gruppo e' a disposizione per nuove amicizie 0330-2926440 0347-4102041

AMICI se credete si possa formare un gruppo senza 24ori, per piacevoli serate e fine settimana, maga[redacted] buon fine anno, telefonate 011 9806472 0330-5704486

ARTISTI pittori, scultori, cercasi per piccole esposizioni 0333-4930[redacted] - 0172-[redacted]

BATTERISTA 18enne cerca chitarrista e bassista per formare gruppo rock livello amatoriale Tel serali 011-334980

BATTERISTA genere Funky Rock, cerca gruppo avviato con serate Max 25enne 011-3853017

CANTANTE DONNA per gruppo musicale rock 011-8001715

CANTANTE MUSICISTA offresi per serata piano bar, feste, matrimoni, presso locale 0330-5604034 0329-4756488

CANTANTE cerca [redacted] per formare [redacted] musicale genere musica leggera Tel pasti 011-3471663

CANTANTE cerca gruppo o band gia' avviata, per suonare in locali. No perditempo 011-4110099

CHIESA CATTOLICA Apostolica Assiro Caldea. Sua Eccza Adeodato II e 12 dicembre 1999 in Torino terra un Seminario sulla Guarigione Cristica Rivolgersi Casa Vescovile Istituto Scapaccino 0141-74320 0338 4717874

CHITARRISTA con esperienza offresi a gruppi gia' avviati, genere vario, anni '60/70 e blues 0348-2937356

COLLABORATORE VIDEO cercasi per la stampa, montaggio e sonorizzazione videocassette turistica ecologico sportivo e culturale 011-6968225

COLLABORATRICI SPORTIVE di ogni età per documentazione foto-video del calcio femminile ecologico culturale, cercasi 011-6968225

COMPAGNIA DI NATURISTI cercano altri naturisti per scambio idee. C.I AC2738901 F.P (Maggio - 10042 Nichelino (TO)

COMPAGNIA TEATRALE per realizzazione musical cerca cercano ballerine/i brava/o Non importa se costano e servono 011-2733660

CULTURISMO football e sport, vorrei formare tecniche e risultati di tali discipline Cerco persone interessate all'argomento 0339-7611145

FISARMONICISTA cerca [redacted] di ballo liscio 011-3195826

IL BALLO LISCIO non e' per vecchietti, ma un ritorno alla tradizione e al buongusto Cerco dama per corsi di ballo 011-2950[redacted]

INCONTRI REIKI di gruppo gratuiti venerdì 12/11, martedì 16/11 giovedì 9/12 martedì 14/12 ore 20.45 011-3183851 0347 4278055

MUSICISTA cerca amici per[redacted] per scambio di opinioni 011-851464 0338-2945489

NATURA E BENESSERE gruppo organizza di domenica tecniche di rilassamento, ricerca energetica meditazione ecc A contatto naturale 0122 [redacted]39

PERCUSSIONISTA REGGAE [redacted] gruppo musicale serietà e passione compiutamente per formazione gruppo Tel Paolo 0339 7531762

PITTRICE per mostre collettive, intervista diretta, cerca [redacted] per passo 011-375485

RAGAZZO CHITARRISTA cerca ragazze con tanto minimo 25 anni per duetto di musica da sala, scopo divertimento Tel serali 0338 [redacted]

SCRITTORE esordiente mai con pochi mezzi mezzi, cerca editore serio Tel pomeriggio 0338 2174057

SENSITIVO astrologo specialista in questioni di lavoro e persone amate offre disponibilità per dialogo e conversazione Massima [redacted] 0339-2611165

SIGNORA DISTINTA desidera incontrare amiche e amici, età 70enni, per amicizia pulita, gite, viaggi e chiacchierate C.I AD0260824 F.P V.Alfieri 10121 Torino

SIGNORA SOLA 70enne ben educata, incontrerebbe famiglia gentile per fare da nonna ai bambini (gratuitamente) C.I AD0260824 F.P V.Alfieri 10121 Torino

SIGNORINA gradita brava del Torino, cercasi per matrimoniale televisivo spettacolo No telefonate Tel ufficio 011-859664

SOCI O SPONSOR cerco per vasto gioco sistema matematico al Totosei, con alta resa di vincita. 0330-535131

SPAZIARE oltre l'esistenza, nell'esistenza nell'esistenza oltre l'esistenza [redacted] Per[redacted] [redacted] Corso appassionati adepti 58 la 0347-8120593

SPONSOR cercasi per squadra di Hi-Ball 011-7412343

SQUADRA CALCIO femminile partecipante campionato cerca per arricchimento ragazze 15/30enne anche senza esperienza necessita potere 011-2733660

STUDENTESSE Dama 47enne non ricca cerca per studiare insieme Massima serietà 0347-4648678

TASTIERISTA cerca organista cantante maschio/donna anche senza esperienza con bella voce, per proficua collaborazione Max serietà' 0338-7150249

TROMBONISTA buon livello no professionista, cercasi per orchestra jazz 011-8498634

VOCE SOLISTA per una prestazione da palcoscenico, cerco chitarra basso, batteria, tastiera, solo se veramente capaci cercasi per for mazione gruppo 011 9811748

VUOI ENTRARE a far parte di un orchestra tipo anni 30 (Glenn Miller, jazz originale). Chiama 011-614403

veicoli

tuttoaffari

110 AUTOMEZZI offerta

110/1 Alfa Romeo

[redacted] 1.3 IE fine '94, [redacted] affare, vendesi a L.8milioni. 011-[redacted]162[redacted]

145 1.3 revisionata, fine '94, privato vende. Tel. pasti 011-375587

145 1.8 16V '95, rosso Alfa, cerchi lega, tenuta sempre in box, km 56 000, vendesi a L 15milioni 011-6811011

145 1.6 L 4/95, perfetta, sempre in garage, accessoriata, [redacted] climatizzatore, vendesi a L.13milioni. Tel. serali 011-[redacted]

145 1.6 L accessoriata, perfetta, 1995, km.17.000, vendesi a L.12 500 000. 0121-74944 0347-[redacted]

145 1.6 TS 16V L full-optionals, luglio 1998, km.16.000, vendo, si accetta permuta con auto cilindrata non superiore al 1 0, min anno '95. 011-284302

145 1.6 1995, verde metallizzato, frustata, unico proprietario, condizionatore, sempre tenuta in box, km 80 000, vendo L 9milioni Sera 0339-7387165

VANDIN
officina autorizzata [redacted]
ACQUISTIAMO
AUTO FUORISTRADA
VEICOLI COMMERCIALI
DI QUALSIASI MARCA E TIPO
[redacted] IN CONTANTI
[redacted] IMMEDIATA.
C.so Monte Grappa, 24/B - TO Tel 011.776.16.98

145 IE L 1,8 1996, full optionals, blu metallizzato, vendo a L 15milioni Segreteria 011-540163

145 JUNIOR 1.4 rosso metallizzato, full optionals, pochi km, tenuta in box, vendo 011-3490367 0141-935231

145 1997, km 30 000, vendesi a prezzo interessante 011-3187528 0349-7796800

[redacted] **1.6 L IE** 11/95, unico proprietario, colore nero, 5 porte, carrozzeria da rivedere, vendesi a L.5 500.000. 0329-2112777

146 1.7 16V fine '95, revisionata, perfetta, con climatizzatore o full-optionals, vendo Tel. serali 011-9840003

146 LTD 1998, climatizzatore, grigio chiaro metallizzato, km.30.000 originali, come nuova, vendesi a L 21.800.000. Tel. serali 011-8956455

CRI CAR Concessionaria Nuovo e Usato
BRAVO HGT - 96 - Blu met.
L.17.800.000
PUNTO 55 ELX - [redacted] - Antracite
L.8.500.000
VW. MAGGIOLINO - 78
L.4.500.000
FIAT TEMPRA Turbo Diesel - 96
L.9.500.000
RENAULT CLIO - 93 - Nera met.
L.6.950.000
ESPOSIZIONI:
Via Reiss Romoli 248 - Torino (parcheggio)
Via Chiesa della Salute 110 (angolo [illegible])
Via Lanzo (uff. e amm.)
[redacted]. 011.27.45.037

154 1.6 IE '95, aria condizionata, ABS, airbag, antifurto, grig. met. ottime condizioni, vendo a L.11.200.000. 011-6503903

155 1.8 TS luglio '93, colore bordeaux, ottime condizioni, climatizzatore, vendesi a privato Tel pasti 011-[redacted]

[redacted] **1.7** 01/95, blu scuro, km.25 000 reali, ottime condizioni, privato vende causa nuovo acquisto 0339-8156083 - Tel serali 011-3042258

155 TS 1.7 in ottime condizioni, metallizzato, aria condizionata, impianto gas, antifurto, 1994, vendo a L.10.500.000 011-810788 0339-5637095

155 TS 2.0 [redacted] **16V** 1995, km.75.000, ottime condizioni, impianto a gas, full optionals, vendo a L.18milioni 0348-2838929

156 1.6 TS rosso, cerchi in lega, 2 airbag, ABS, chiusura centralizzata, vetri elettrici, impianto stereo, vendesi a L 25milioni 011-804078 [redacted]5100050

156 2.0 16V blu, climatizzatore, cerchi in lega, antifurto, [redacted], km 35 000, 3/98, vendesi a L 33milioni trattabili 011-[redacted]

156 JTD 2.4 [redacted] metallizzato, optionals, [redacted], privato vende. Tel. ufficio 011-591531

166 3/99, clima, doppio airbag, fendinebbia, ABS, metallizzata, volante e cambio radica, interni velluto, impianto stereo, L 34 500.000 011-388283 0347-2120605

[redacted] **TURBO** 12/95, unproprietario, km 60 000, argento met., full optionals, 5 cerchi lega 18", vendo quotazione Quattroruote. Ufficio 011-2238181

164 SUPER fine '93, km.75.000, full optionals, interni pelle, vendo a L 10 500.000. Tel. pasti 011-4527125

Topolino
GRANDE CINEMA
NOLEGGIO E VENDITA [redacted]
VIA NIEGUO 87 - 10147 TORINO - TEL. 011.216.33.69
VIA CHERUBINI 69 - TORINO - TEL. 011.36.63.97
VIA FIDUC 19 - CASTELLAMONTE (TO) - TEL. 0124.51.33.60

164 TS 04/94, full optionals, revisionata, sempre in garage, km.90 000, vendo a prezzo da concordare 0335-388428

164 TS 1991, grigio metallizzato, km.76.000, clima, cerchi in lega, gancio traino, revisionata, murlato, vendesi a L 4.800 000. Serali 011-9873507

164 TURBO 11/88, full optionals, revisionata, grigio metallizzato, vendesi a L 3 500 000 0338-2977738

164 V6 TURBO 1991, clima, ABS, cerchi in lega, sedili elettrici, verde scuro, full optionals, vendo a L 7.500 000, eventuale permuta 0330-9495042

164 V6 TURBO tenuta sempre in garage, unico proprietario, come nuova, vero affare, vendesi. Tel. serali 011-730006 0339-2322442

164 1994, blu, full optional, vendesi 011-0663437

33 1.3 4X4 catalizzata, perfetta, condizionatore, tenuta in box, vendesi Tel. ore 15/18 011-332163

33 1.3 I 1994, grigio metallizzato, ben tenuta, condizionatore, vetri elettrici, benzina verde, privato vende a L 3 900.000. 011-7791314

33 1.3 SW L IE catalitica, bianco, anno '95, idroguida, autoradio, ottime condizioni, unico proprietario vende a L 5 800 000 0368-3418091

CARROZZERIA ALPICAR
[illegible]
CONVENZIONATO A.C.I. / ELETTRAUTO [illegible]
[illegible]
Via Monte Cengio, 7 bis - Torino
TEL e FAX 011.38.59.798

33 1,3 SW 1994, revisionata, meccanica perfetta, vendesi a L [redacted] trattabili Tel. serali 011-4472850

33 1.3 SW 1994, bianca, vetri elettrici, climatizzatore, stereo, antifurto, unico proprietario, tutta originale, km.35.000, vendesi 011-3194366

33 1.3 SW rossa, anno '92, servosterzo, vendesi. 0173-509978

33 1.3 VL 1991, revisionata 8/99, ottima, idroguida, climatizzatore automatico, catalitica, impianto stereo, privato vende Tel serali 011-2733653

33 1.3 VL 1991, catalizzata, [redacted] condizioni generali, revisionata, vendo a L.2 500 000 trattabili 0338-816500

33 1.3 1993, come nuova, km 53 000, blu metallizzato, chiusura centralizzata, accessoriata, vendesi a L 5milioni. 011-8191854

33 1.3 fine '88, revisionata, ben tenuta di carrozzeria e meccanica, tettuccio apribile, vendo a L.1.600.000. 0348-8716047

33 1,5 I unico proprietario, gomme originali, metallizzata, vendo a L 4milioni. 0125-230909

33 1.5 TI 1988, [redacted] metallizzato, vetri elettrici, chiusura centralizzata, antifurto, L.2milioni trattabili Tel pasti 011-9908078

33 1.7 BOX anno '91, grigio metallizzato, ottima carrozzeria e motore, vendo a L 3milioni [redacted] Tel serali 0121-795034

33 I rosso, [redacted], unico proprietario, km 85 000 originali, revisionato '90, bollo pagato, vendo a L.3 500.000 011-8023926

33 IE SW anno '92, catalitica, revisionata, idroguida, vetri elettrici, vendo per dotazione auto aziendale a L.6.500.000 trattabili. 0339-4487649

33 IMOLA 1.3 1993, catalizzata, revisionata '99, vetri elettrici, cerchi in lega, servosterzo, impianto stereo, vendesi a L.4milioni. 0339-3305053 011-9580357

33 RED revisionata, impianto a gas del 1995, antifurto, L 1 500 000 011-6193020

33 SW 1,3 1991, impianto GPL, grigio metallizzato, revisionata maggio '99, vendo 011-8175043 0339-4444389

33 SW 1,7 IE verde scuro, 1992, collaudata, km 60.000, condizionatore, idroguida, sedile sdoppiato, [redacted] vende. 0121-542312

33 SW dicembre '92, servosterzo, accessoriata, perfetta in [redacted], unico proprietario vende a prezzo interessante. 0339-6394425

33 '88, vendo a L.1.600.000. 011-6064347

33 del 1990, impianto a gas, gancio traino, revisionata, ottimo stato, vendo a L.1.500 000. 011-9723445

33 fine '88, buone condizioni, revisionata, motore rifatto km 8 000, bollo 08/2000 pagato, vendo a L.1 [redacted] 0123-320818

6 2.0 1988, full optional, [redacted] 75 000 [redacted], revisionata, perfetta, vendesi al miglior offerente. Tel. pasti 011-7723742

[redacted] **1.5** 10/89, [redacted] stato, impianto GPL, servosterzo, antifurto, tetto, specchietto, vetri elettrici, stereo, revisionata, L.3 500.000 Serali 011-8125238

75 1.8 anno 1985, unico proprietario, [redacted] stato, privato vende a L.1 600 000 Tel pasti 011-2238320

75 1.6 impianto GPL, revisionata, stereo, bollo pag[redacted], vendesi a L.2.500.000. 0338-8257138

75 1.6 km 70 000, 1990, volante, marmitta e ruote sportive, impianto stereo Sony più Alpine, revisionata, vendesi a L.7milioni 0349-8106217

75 1.8 I 1990, impianto GPL, km.31.000, condizionatore, tenuta sempre in box, vendesi a L 5milioni trattabili 0338-8226681

75 1.8 IE 1989, revisionata, bollo pagato fino a 1/2000, km 75 000, vendo a L.2milioni non trattabili [redacted] - 011-2165092

75 2.0 TS anno '89, vendesi a L.1.500.000. 011-8493595

75 2.0 TS verde met , 12/91, ottime condizioni generali, km 50.000 circa, vendesi a L 6milioni 0347-8822154

75 TS tettuccio, condizionatore, vetri e specchietti elettrici, revisionata, buone condizioni, km.100 000, vendo a L.1.500 000. 011-843165

[illegible]
[illegible] Furgoni
Autovetture massima
valutazione contanti
con voltura
[redacted], 32 - Torino
(zona Molo)
Tel. [redacted]

75 grigio metallizzato, cerchi in lega, km.18 000 originali, vendesi a L.6milioni. 011-2104081

DUETTO 1.6 '75, colore panna, condizioni pari al nuovo, vendo a L.13.800 000 011-9951174

DUETTO SPIDER 1991, rosso, km 76 000, completamente accessoriata, perfetta, per amatore, vendesi a L.18milioni. 011-9619043

DUETTO SPIDER anno '91, ultima [redacted], rossa, buone condizioni, vendesi quotazione Quattroruote 0338-3981519

GTV 16V anno '90, completa di optional, autoradio, antifurto, ottimo stato, vendesi. Tel ufficio 011-9872557

GTV 2.0 16V TS L 01/98, km.13.000, [redacted] metallizzato, interni pelle [redacted] Momo, full optionals, autoradio, perfetto, vendesi [redacted]

C.E.A.
[redacted] Bocca e C.
Officina autorizzata
Diagnosi motori e gas di scarico computerizzate
ELETTRAUTO
Antifurti e Autoradio
PREPARAZIONI PER REVISIONI
AUTORIMESSA - LAVAGGIO

GTV 2.0 16V TS LUSSO blu metallizzato, km 47 000, 1995, revisionata e perfetta, vendo a L.27milioni trattabili 0339-5774949

GTV 2.0 8V TD [redacted], full optional, [redacted], km.20.000, bollo pagato fino 8/2000, vendesi a L 25milioni Tel pasti 0347-0735954

GTV LUSSO nero, bellissima, km.16.000 orig , anno '96, vendesi causa motivi di lavoro a L.37.500.000. Tel. serali 011-9297129

GTV TS nero, 4/96, km.41.000, clima, GT Allarm, gomme nuove, km.1.000, vendo a [redacted]0066

MONTECARLO SPIDER anno '83, grigio metallizzato, condizioni generali ottime, revisionata, tassa proprietà aprile 2000, privato vende. Sera 011-6612291

SPIDER 2.0 colore rosso, condizioni eccellenti, vendo. Trattative dopo visione 011-2265417 0330-1729253

SPORT WAGON 135 anno '99, bianca, revisionata, frustata, km.86.000, [redacted] vendo a L.2milioni. 011-7709078

un FUNERALE
PUO' COSTARE DI MENO
[illegible]
In tutti gli Ospedali e Cliniche [redacted]
vincoli [redacted] scelta de[redacted]presa:
I FAMILIARI [redacted] LIBERI [redacted] SCELTA!
DUE RICERCATE SOLUZIONI a COSTO FISSO per TORINO e PROVINCIA
FUNERALE CLASSICO L. 2.300.000
FUNERALE DI LUSSO L. 3.900.000
ONORANZE [illegible] FUNEBRI
[illegible]
disbrigo di tutte le pratiche - vestizioni autofunebri Mercedes classe Lusso

110/2 Audi

100 2.0 IE 16V cat , clima, cerchi lega, volante e pannelli Momo, 3 antifurti, perfetta, tagliandata, km 152.000, 1992, L 16milioni 011-6812393

100 AVANT 2.0 benzina, 1993, full optional, blu metallizzato, buone condizioni generali, vendesi a L.9.800.000. 0339-3598694

100 AVANT 4 '93, differenziale disinseribile, blu met , cerchi in lega, full-optional, ottime condizioni, vendo a L 18.500.000. 0339-5800507

80 1.6 '89, bianco, km.85.000, frustata, revisionata, gomme nuove, ottime condizioni, vendo a L 3 500 000. 0347-4849632

80 1.6 anno '88, grigio meta[redacted], tetto apribile, chiusura centralizzata, gommata, vendesi a L 4.500 000. Tel. serali 0124-36285

80 1.8 blu, anno '90, ben tenuta, efficiente, vendo a prezzo conveniente. 011-8415379

80 1.9 1993, ecodiesel, clima, bellissima, vendo a L 13.900 000. 011-3083584

[redacted] catalitica, 1992, bianca, ABS, climatizzatore, revisionata 4/99, vendesi a prezzo conveniente. 011-548146

80 2.0 IE 1992, km [redacted], unico proprietario, revisionata, vendo. 011-9584428

80 2.0 benzina, '92, bianco, km.170.000, accessoriata, fendinebbia estraibile, antifurto, [redacted], ottimo stato, L.8 500 000 non trattabili Sera 011-6471039

80 AVANT 1.6 1995, verde metallizzato, km.54.000, vetri elettrici, frustata, ottime condizioni, vendesi a L.15.500.000. 0338-8873384

80 AVANT 2.0 16V 4[redacted], [redacted]etallizzato, unico proprietario, climatizzatore, ABS, pochi chilometri, ottimo stato, L.19milioni. 011-5622525

80 AVANT 2.0 16V anno imm. fine '93, full optional, radio CD, vendo a L.12 500 000 trattabili. 011-3192892

80 AVANT QUATTRO 2.0 16V 1995, nero metallizzato, unico proprietario, climatizzatore, ABS, interni in pelle, vendesi a L.18milioni 011-2488458

80 AVANT TDI 1994, ABS, condizionatore, 4 vetri elettrici, fendinebbia, metallizzata, cerchi in lega, [redacted] 0335-6842554

80 TD SW [redacted] '94, full optional, nero metallizzato, vendesi 011-8955889

80 '87, km 100 000, colore bianco, vero affare vendesi. Tel. ufficio 011-5547104

80 colore blu, 10 anni, km [redacted], [redacted] 0338-8053086

80 gancio traino, catalitica, antifurto, tenuta in garage, 1992, revisionata gennaio 1999, argento metallizzato, vendo a L.8.500.000. 0337-473875

A3 1.6 AMBITION blu met , 1998, full optional, autoradio, km.16.000, tagliandata, tenuta in garage, vendo per inutilizzo a L 30milioni. 011-4054813

A3 1.9 TDI ATTRACTION cv.90, 3 porte, 08/97, ruggine met , km 67 500, 4 gomme termoadesive nuove, stereo, lettore CD, L 30milioni 0521-340369

A3 ACTRACTION 1.6 argento metallizzato, 2°semestre 1997, ABS, climatizzatore, doppio airbag, 4 casse stereo, vendesi 0347-3700252 - sera 011-8398289

A4 1.6 1995, grigio antracite metallizzato, km.49.000, sempre tenuta in garage L.22milioni. 0335-345578 011-624773

A4 1.8 grigio metallizzato, km.48.000, 06/95, ben tenuta, autoradio, antifurto, vendo a L 21milioni 0347-0657994

A4 1.8T 11/95, airbag, ABS, climatizzatore, autoradio, antifurto, km.70 000, perfetta, vendesi a L 25milioni. Possibile agevolazione di pagamento. 011-533128

A4 1.8 TURBO anno 1998, grigio chiaro metallizzato, full optional, perfetta, estetica da vetrina, vendesi a L.29milioni. 0121-352568

A4 1.8 TURBO cv.180, grigio metallizzato, allestimento sportivo originale Audi, 3/98, uniproprietario, vendo. Volendo subentro leasing 0348-4117769

A4 1.9 TD full optional, privato vende. 0347-2481635

A4 AVANT TD '97, cv.110, grigio met., ottime condizioni meccaniche carrozzeria, gommata nuova, vendo a L 36milioni. 0336-208528

A4 AVANT TDI 110CV Q ID '98, argento met., clima, ABS EDS, autoradio, vivavoce, vendo a L.37milioni 0124-616478 0124-617239

[redacted] **INTEGRALE 1.8** benzina, colore nero, con radica e climatizzatore, km.60.000, appena collaudata e tagliandata, vendo a L.28milioni 0330-2126424

A4 TDI 2.5 6 cilindri, full optionals, cambio automatico, 05/99, vendo a prezzo da concordare. Chiedere di Mario 0330-1764953

A4 anno '95, ottime condizioni, anno '95, colore blu metallizzato, km.74.000, full-optionals, vendo Prendo in esame permuta solo se Audi. 0335-6384301

A6 1.8 T BENZINA 4/98, ultimo modello, km 7 000 circa, pari al nuovo, vendesi. Tel. dopo le ore 20 011-7723593

AVANT 2.5 TDI 12/98, argento metallizzato, km 90 000, ottimo affare, qualsiasi prova, tagliandi Audi, autoradio, vendo a L.34milioni tr. 011-9085353

COUPE' 1.8 9/90, verdone metallizzato, km 85 000, cerchi in lega, anteriori gommata 100% e posteriori 80%, vendesi a L 6 500,000 tr 011-6631600 0330-5038200

COUPE' 2.0 16V metallizzata, revisionata, accessoriata, [redacted] '92, unoproprietario, vendo 0335-6615986

COUPE' [redacted] 1992, catalitica, ABS, clima, tettuccio, cerchi lega, antifurto, ottime con[redacted], vendesi a L.10milioni. 0347-3808595

QUATTRO 16V grigio met., autobloccante, tettuccio, idroguida, ABS, condizionatore, cerchi lega, gancio traino, antifurto, L.11milioni. 0330-978038

TT grigio metallizzato, interno pelle, ABS, clima, computer di bordo, autoradio, airbag, 6 mesi di vita, vendesi a L 53milioni. 011-5806584

[redacted] Autobianchi

A 112 JUNIOR fine '84, buona carrozzeria e meccanica, 2 proprietario, assicur. 4/2000, privato vende a L.800 000. 011-9980184

A112 ABARTH 1982, revisionato, buone condizioni, km.47.000, impianto radio e vari optionals, vendesi a L 1.500.000. 0347-8725715

A112 ABARTH grigio/azzurro metallizzato, unico proprietario, revisionata, più 4 ruote chiodate, ottimo stato, vendesi a L.2milioni. 011-9412174

A112 ABARTH hp.70, fine '83, ottimo stato, revisionata, vendesi. 0347-2286835 - Tel serali 011-539372

A112 ABARTH revisionato, totalmente originale, mai restaurato, anno '82, sempre in box, perfetto, vendo a L 3.500 000. 011-6496078

A112 ELEGANT 1980, rossa, pochi chilometri, tenuta in box, in ottime condizioni di [redacted] carrozzeria, vendo a L.2.200.000. 011-3[redacted]

A112 ELEGANT 1981, appena revisionata, gomme nuove, perfette condizioni, [redacted] vendo a L 1 200.000. Tel. pasti 011-354332

A112 '85, ben tenuta, revisionata, sempre in box, vendo. Richiesta adeguata. [redacted]-8342271

A112 colore avorio, privato vende a L.1milione [redacted]. [redacted] 011-6613169

Y 10 FIRE revisionata, colore verde acqua met., doppio antifurto, vetri elett , chius. centr , fend , sedile post sdopp., a L.3.600 000 trat 011-275111

Y 10 LX vendo a L.2.300 000. Tel serali 011-850818

Y10 1.1 FIRE 1993, [redacted], accessoriata, catalitica, buone condizioni carrozze[redacted] meccanica, vendo a L 6milioni. 0339-5941518

Y10 1.1 12/93, blu metallizzato, km.52.000, perfette condizioni, unico proprietario, bollo 8/2000, vendesi a L 6.[redacted]. 011-882112 [redacted]-8517193

[redacted] **1,3 GT** novembre '91, [redacted] scuro, vendesi a L.1 500 000 011-616317

Y10 4WD [redacted] '89, condizioni pari al nuovo, vendo a L 5 500.000. 011-841151

Y10 4WD [redacted], [redacted]rfetta, revisionata, antifurto, autoradio, tutti tagliandi effettuati

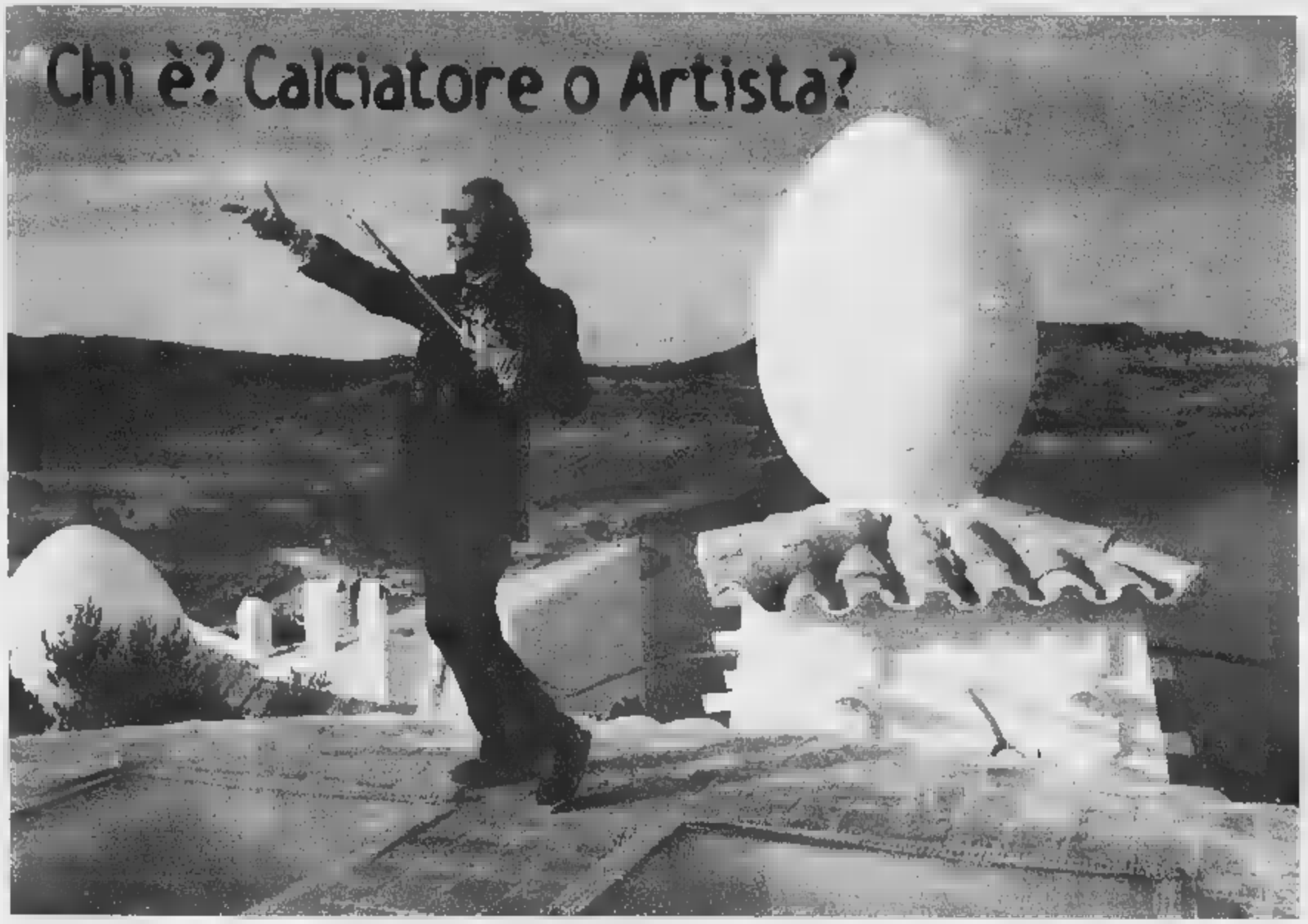

CONCESSIONARIA FIAT AUTOFRANCIA

SEDE VENDITA AUTO NUOVE, NUOVE KM.ø E TUTTE LE AUTO D'OCCASIONE
C.so Francia 341 - Torino - Tel. 011.4030361
SUCCURSALE ESCLUSIVAMENTE VENDITA AUTO NUOVE E KM.ø
C.so Trapani 116 - Torino - Tel. 011.3352018

PAGAMENTO ANCHE SENZA ANTICIPO FINO A 60 MESI

VETTURE D'OCCASIONE CON 1 MESE DI PROVA E 12 MESI DI GARANZIA

Marca e Modello	Optional	Anno	Prezzo
FIAT			
CINQUECENTO 700 EC	di serie	'94/'95	5.800.000
CINQUECENTO 900	di serie	'94/'95	da 6.200.000
CINQUECENTO SPORTING	di serie	1995	6.300.000
UNO	di serie	1992	
UNO 1000 FIRE S 3p.			
PUNTO 55 S 3p.	di serie	1994	
PUNTO 55 S 5p.	di serie	1994	
PUNTO 75 SX 5p.	clim. - idrog.		15.800.000
PUNTO GT	cerchi in lega	1994	12.900.000
TEMPRA 1.4 SW	idroguida	1994	9.800.000
BRAVO 1.4 SX	climatizz.	'96/'97	da 15.900.000
BRAVO 1.6 SX	clima - airbag	'96/'97	da 15.200.000
BRAVO TD 100	abs - clima - airbag	1997	21.900.000
BRAVA 1.4 SX	clima	'96/'97	da 14.800.000
BRAVA 1.6 SX	clima - airbag	'96/'97	da 15.200.000
DELTA 1.6 16V LS	clima - airbag	1997	
MAREA W.E. TD 100 ELX	climatizz.		
MAREA W.E. 1.6 ELX	clima - airbag	1997	22.800.000
PALIO W.E. TDS	clima	1996	18.300.000
MULTIPLA 1.6 ELX	clima - abs - radio	1999	
ALFA ROMEO			
145 1.6	clima	1997	15.600.000
145 1.3	clima	1996	14.600.000
155 1.8 T.S.	abs - clima	1998	da 29.900.000
LANCIA			
DEDRA 1.6	clima	1994	9.800.000
DEDRA SW 1.6	clima	1997	19.900.000
K 2.0 TURBO	full optional	1998	26.900.000
ALFA ROMEO			
CLIO	di serie	'95/'96	da 8.600.000
PEUGEOT 106 OPRN	di serie	1999	13.600.000
POLO	di serie	'92/'93	da 4.600.000
FORD KA	di serie	1997	da 10.800.000
ROVER 200 1.4 16V 5p.	clima - 2 airbag	1998	da 17.600.000
ROVER 400 1.4 16V 5p.	clima - 2 airbag	1998	da 18.500.000
SUPER ECONOMICHE			
UNO 1000 FIRE	di serie	'90/'91	da 3.200.000
POLO	di serie	1990	da 3.400.000
CLIO	di serie	'90/'91	da 3.500.000
PANDA	di serie	'90/'90	da 2.700.000
TIPO	di serie	'88/'90	da 2.900.000
TEMPRA	di serie	'89/'90	da
Y10 SELECTRONIC	cambio autom.	1992	
AUDI 80 CONFORT	clima	1991	5.600.000

SUPER OFFERTE A KM 0 ULTIMISSIME OPPORTUNITA'

P	NUOVA A KM.0	CON ROTTAMAZIONE	8.490.000
SEICENTO YOUNG	NUOVA A KM.0	CON ROTTAMAZIONE	10.590.000
PUNTO SOLE 3p.	NUOVA A KM.0	CON ROTTAMAZIONE	12.990.000
BRAVO 100 16V SX CLIMA	NUOVA A KM.0	CON ROTTAMAZIONE	21.800.000
BRAVA JTD 105 HSX	NUOVA A KM.0	CON ROTTAMAZIONE	27.800.000
ULYSSE 2.0 EL 7p.	NUOVA A KM.0	FULL OPTIONAL	39.900.000
ULYSSE 2.1 TD EL 7p.	NUOVA A KM. 0	FULL OPTIONAL	44.900.000
PALIO W.E. TD	NUOVA A KM. 0	CON ROTTAMAZIONE	18.900.000
MAREA W.E. JTD 105 SX	NUOVA A KM. 0	CON ROTTAMAZIONE	29.900.000
SCUDO COMBI 8p. 1.6 EL	NUOVA A KM. 0		
PANDA CITYVAN	NUOVA A K		8.400.000 + IVA
FIORINO 17 TD	NUOVA A KM. 0		13.900.000 + IVA

SABATO APERTO TUTTO IL GIORNO

verde metallizzato, vendo. [illegible] serali 011-9414217

Y10 AVENUE 1994, km. [illegible] alcantara, accessoriata, signora vendo a L.8.200.000. 011-9634718

Y10 ELITE anno '93, amaranto metallizzato, vetri elettrici, chiusura centralizzato, marmitta catalitica, vendesi a L.5 500 000. 011-884078 0349-5605857

Y10 FIRE IE km. [illegible], unico proprietario, inurtata, vendesi a prezzo da concordare 0337-213205

Y10 FIRE LX 4/96, amaranto metallizzato, full optionals, carrozzeria nuova, vendo a L.4.500.000. 011-5807786

Y10 FIRE '88, revisionata, [illegible]. 0347-[illegible]4306

Y10 FIRE 1986, km.157.000, bollo fino agosto 2000, v[illegible] a L.1milione. 011-9210579

Y10 FIRE 1992, colore grigio metallizzato, vendo a L.5.600.000 trattabili. Tel serali e festivi 0347-7792347

Y10 FIRE 1°serie, revisionata, perfetta di carrozzeria e motore, qualsiasi prova, vendesi a L.2.700.000 trattabili 011-285178 [illegible]

Y10 FIRE anno '91, km.70.000, revisionata, bollo pagato, grigio canna di fucile, vendesi a L.2.500.000. 011-501372

Y10 FIRE anno '91, bordeaux, tetto apribile, chiusura centralizzata, vetri elettrici, autoradio, revisionata, vendesi a L.4milioni. 011-2050516 0336-616640

Y10 FIRE anno '91, revisionata, unipropietario, L.3milioni. [illegible]

Y10 [illegible] anno '97, revisionata, buona occasione, vendo a L.2.500.000 011-3141335

Y10 FIRE immatricolata fine '89, revisionata, ottima meccanica, buona carrozzeria, unico proprietario, vendesi a L.3milioni. [illegible]-8034542

Y10 GT IE revisionata, unipropietario, anno '90, metallizzato, antifurto, radio, gommatissima, molto bella, sempre garage, L.4 500 000 0338-1800110

Y10 IGLOO anno '96, climatizzatore, fendinebbia, colore bianco, antifurto, sempre garage, vendesi quotazione Quattroruote. 011-783201

Y10 LX 1.2 16V 6 mesi, km. [illegible], vendesi a L.16,800.000. Tel. pasti 011-9950531 0347-8134481

Y10 LX IE 1992, km.70 000 originali, appena revisionata, perfetta estetica e meccanica, L.4.500.000. Tel pasti 011-9414891

[illegible] MIA 1.0 [illegible], nera, interni alcantara blu, tetto apribile, vetri elettrici, chiusura centralizzata, antifurto, revisionata, vendo a L.4.400.000. 011-480904

Y10 MIA 1.1 catalitica, 12/02, ben tenuta, interni alcantara, predisposizione autoradio, antifurto, vendesi a prezzo interessante. 011-6167218 011-5621598

Y10 MIA FIRE 1991, nero metallizzato, revisionata, tettuccio, 2 antifurti, alcantara blu, km 51 000, vendesi a L.3.500 000 [illegible]. 011-6505850

Y10TURBO unico proprietario, collaudata, km.70.000, vendo a L.3milioni trattabili 011-4371307

Y10YUNOR FIRE 23/12/95, AH..., vernice metallizzata, km.3[illegible], vendesi a L.7milioni 011-4732780

Y10 anno '85, revisionata, vendo a L.1 000 000. 011-3913039

Y10 anno '89, ammortizzatori, [illegible] guarnizioni e gomme nuove, vendesi Tel pasti 0347-1697283 011-[illegible]

Y10 del 1984, revisionata, vendo a L.800.000 0347-4258712

Y10 fino '88, revisionata, bollo [illegible], ottima meccanica, discrete carrozzeria, 4 gomme antineve, vendo a L.1.600.000. Pasti 0123-28792

Y10 verde scuro, 7 anni, perfetta, vendesi a L.4milioni. Tel dopo le ore 19 011-9027030

110/5 Bmw

1.6 nero, 4 porte, ABS, climatizzatore, '92, revisionato, [illegible] 011-211389

1.6 TOURING 1991, condizionatore, cerchi in lega, zero metallizzato, fendinebbia, revisionata, perfetta, vendo L.11milioni contanti non trattabili 011-730581

316 COMPACT ottobre '95, revisionato, climatizzatore, km 45 000, ABS, airbag, 2 airbag, vendesi a prezzo interessante 0335-6550106 011-9521023

316 COUPE' 11/93, blu, ABS, doppio condizionatore, L.18milioni trattabili. 011-2167845

316 1988, impianto GPL, vendo a L.2milioni. 011-788455

318 I 1.7 2 porte, tetto apribile, nero metallizzato, 1989, revisionata, unico proprietario, sempre tenuta in box, vendo a L.4milioni 011-720272

318 IS COUPE' anno '95, unipropietario, blu metallizzato, interni velluto, ABS, airbag, clima, cerchi lega, fendinebbia, antifurto, privato vende 0338-3787605

318 TDS TOURING grigia, 1995, ottime condizioni, full optionals, gommata nuova, vendesi 011-7602202

318 TOURING 11/95, grigio metallizzato, tagliandata BMW, cerchi originali, mai urtata, tenuta sempre in box, bella, vendo a L.32milioni 0330-531244

318 TOURING anno '90, colore bianco, ABS, antifurto, km.90 000, buone condizioni, privato vendo a L. 6milioni trattabili 011-4345562

318 TOURING anno '92, catalitica, revisionata, km 88.500, vendesi a L.11milioni 0339-3099934

316 TOURING dicembre '90, impianto acciaio giugno '97, vendo Trattative private 011-8112328

316 anno '92, ecologico, grigio metallizzato, km.78 000, vendesi a L.12milioni 0175-273123

320 D 5/99, full optionals, grigio chiaro metallizzato, vendo L.48milioni non trattabili. No perditempo. 0329-2150697

320 D maggio '99, colore grigio chiaro metallizzato, vendo a L.48milioni 011-6472163

320 I 6 cilindri, 2 porte, 1984, unipropietario, revisionata fino a 2001, assicurata, bollo pagato 6 mesi, vendo a L.1.500 000. Tel. ufficio 011-2740283

320 I grigio metallizzato, 1990, privato vende a L.7milioni. Tel. pasti 011-8613169

320 IS 1988, grigio canna di fucile, ABS, tetto apribile, cerchi in lega, 5 porte, revisionata, vendo 011-8102282

320 TOURING '90, cat., clima, ABS, antifurto, chius. centr., tetto apribile, privato vende a L.10milioni. 011-505582

320 TOURING 1988, imurtata, canna di fucile met., condizionatore, tetto lega leggera originali Bmw, autoradio, L.6milioni. 0339-2999256

320 TOURING colore blu metallizzato, 1998, eleganda, full optionals, vendo a L.28milioni. 011-[illegible] 0337-877349

320 I 12V 12/89, [illegible], tetto apribile, cerchioni disegno, impianto GPL, 4 vetri elettrici, ABS, 2 airbag, Hi-Fi CD, L.9milioni 011-3100785

[illegible] I 24V 1997, argento metallizzato, km.37.000, tagliandi ufficiali, full optionals, ottimo stato, vendesi a prezzo trattabile. 011-9652764

320 I '97, grigio metallizzato, autoradio/CD, tre anni, computer, telefono vivavoce, [illegible] sore di pioggia, park distance control, vendo Ufficio 011-9684885

320 I 1990, clima, ABS, vetri elettrici, antifurto, impianto acqua, bellissima meccanica e carrozzeria, L.5 500 000 trattabili. 011-2101214

[illegible], metallizzato, pelle, tagliandata, perfette condizioni, affare, vendo a L.38milioni. Tel. ufficio 011-[illegible]

525 TDS TOURING [illegible] S, full optionals, gommalissima, pochissimi chilometri, vendesi a L.30milioni. Tel. pasti 015-8445435

525 TDS TOURING gennaio '96, grigio metallizzato, km.109.000, full optionals, climatizzatore, vendesi a L.29milioni trattabili 011-9207216

530 D automatico, aliva, full optionals, aprile 99, vendesi No perditempo. Tel. ufficio 0335-213926

735I 1990, meccanica e carrozzeria perfetti, full optionals, argento metallizzato, tetto apribile, clima, vendo a L.13milioni trattabili 011-9173040

BMW 318 TOURING ultima serie, fine 1995, blu metallizzato, full optionals, airbag, fatturabile, piu' gomme da neve con cerchi, vendo. Tel. ufficio 011-8197435

M3 3.2 6/95, azzurro met., pelle, radio, antif.Med., km 50.000, unipropr., vendo a L.70milioni trattabili. Eventuale permuta Roberto 0165-44581 [illegible]

[illegible] 1987, perfetta, km.60.000, q[illegible]si prova, con ricambi, vendesi Tel. serali [illegible]35-493807

Z1 anno '91, verde metallizzato, capote nera, interno pelle beige, revisionata, km.48.000, mai urtata, vendo a L.48milioni. 0161-90109

Z3 1.9 colore argento, condizioni pari al nuovo, vendo a L.42.500.000. 011-9602585

110/6 Citroën

2CV 400 beige, 1978, km.50 000, carrozzeria nuova, tunak anteriore rettangolare, vendesi. 011-9265414

2CV 6 SPECIAL 1981, bordeaux, revisionata 11/98, buona condizione, vendesi. 011-9159755

ATHENA CX 2.0 revisionata, ottima condizioni di motore, vendo 0347-7639890

AX 1.0 i 1999, vernice metallizzata, km.11.000, autoradio, antifurto, vendesi a L.8 500.000. 011-351215

AX 1.1 5 porte, catalizzata, immatricolata '93, unica proprietaria, revisionata '99, vendesi a L.4 500 [illegible]. 0335-306807

AX 1.1 anno '89, revisionata, gommata nuova, vendo a L.2.500 000 trattabili. 011-748729

AX 1.4 GT 12/99, 3 porte, bianca, [illegible]nata '99, bollo pagato fino 02/2000, vendo a L.4.500 000 Tel pasti 011-4476502

[illegible] 1.4 scadenzati, [illegible]a revisionata, buono condizione, tettuccio apribile, [illegible] L.2 700 000 0125-74350

AX 11 grigio scuro metallizzato, TOR9..., revisionata, vendesi a L. 2.500 000 trattabili. Occasione. Tel ore cena 011-9662916

[illegible]990, leggermente sinistrata, vendesi causa mutazione a prezzo conveniente 011-389954

AX revisionata, colore rosso, interni modello GT, buone condizioni generali, vendo a L.2milioni trattabili Tel. serali 011-[illegible]

BX 1.4 LEADER ottima condizioni, perfetta, fari e fanalone [illegible], L.2 500 000 trattabili 0349-8424501

[illegible] 1.4 rosso Ferrari, 1989, revisionata, compresa volturo, privato vende a L.1.900.000 Da vedere 011-731003

BX 1.9 ED 6W anno '91, colore bianco, ottime condizioni di meccanica e carrozzeria, autoradio, vendesi a L.6.500.000. 0335-6670015

DYANE 6 del [illegible], in discrete condizioni, capote rigida e morbida, motore di scorta, vendo a L.2milioni. 011-6821517 0368-3736063

MEHARI TOK..., rossa, gia' in Sardegna, vendesi al miglior offerente Tel. [illegible] 011-8396425

SAXO 1.5 D bordeaux, vernice metallizzata, 1997, km.58 000 reali, tetto apribile, antifurto, autoradio, vendesi a L.12.500 000 0330-460707 011-9804560

SAXO fine '97, blu metallizzato, km.31.[illegible] reali, antifurto, chiusura centralizzata, mai sinistrata, tenuta in box, vendesi. 011-204560

TURINCAR S.r.l.

OCCASIONI [illegible]

CITROËN AX 1.0 CAT 3 PORTE
1992 - bianca - pochi km.
CITROËN AX 1.4 GT
'90 - [illegible] stupenda - prezzo interessante
FORD ESCORT 1.6 16V GHIA 5W
1993 - verde met. - clima + imp. GPL
FIAT ULYSSE 2.1 TDS
02/'99 - blu met. - clima - 8 posti - fatturabile
FIAT ULYSSE 2.1 TDS
08/'99 - gris quartz - clima + 8 posti - fat.
FIAT TIPO 1400 CAT 5 PORTE
1992 - verde met. - stupenda
LANCIA DELTA 1800 IE - CAT
1993 - blu met. - serv. - tetto apr. - cristl.
MITSUBISHI SPACE WAGON
1995 - gris quartz - clima - abs
MERCEDES E 250 D SW - 1994 - clima abs - cristl. - autoallontan. - stereo CD
MERCEDES C 220 D
1995 - clima - abs - quello
PEUGEOT 405 1600 SW CAT
1992 - servosterzo - tetto apr. - antifurto
VW GOLF 1600 D
1990 - bianca - autocarro - economica

TURINCAR S.r.l.
Via NIZZA 64/b - TORINO
Tel. 011.65.51.80

VISA 850 beige, anno '82, revisionata, buono condizioni meccaniche e carrozzeria, vendo a L.900.000. [illegible] pasti 011-9845249

VOLCANE 1.9 GT 1991, motore nuovo, revisionata, come nuova, vendo a L.6milioni. 011-2260820 0335-5916971

XANTIA 1.8 i 16V catalizzata, ottobre '95, perfetta, met., clima, airbag, ABS, sempre tagliandata Citroen, vendo a L.10 500.000. 0338-[illegible]

XANTIA 2.0 1993, km 45.000 effettivi, inurtata, accessoriata di lusso, ABS, clima, gan[illegible] lrajno, vendo. 011-713184 011-[illegible]

[illegible] 2000 [illegible], km 47.000, come nuova, completa di optionals, vendesi. Tel pasti [illegible]

XM fine '97, grigio metallizzato, vendo a prezzo da concordare [illegible]

XSARA COUPE' 1.4 XP 1°semestre '99, blu pavois, clima, servo, vetri elett., vendesi a L.15milioni 0347-6991848

ZX 1.4 IE SW bianca, 1993, unico proprietario, revisionata maggio '99, bollo pagato fino aprile 2000, km 60.000, vendo a L.7milioni. 0335-8798458

ZX fine '91, vendo a prezzo da concordare. 011-2426833 0338-[illegible]

110/7 Chrysler

NEON 1.8 16V verde agua concorso, supe[illegible], vendesi per inutilizzo. 0339-[illegible]

VOYAGER 2.5 TD SE full optionals, [illegible], km 61 000 originali, gommata nuova, vio[illegible], vendesi a L 39milioni. 011-613312

110/8 Ferrari

MONDIAL 4V 1985, km.47.000, rossa, interni in pelle, climatizzatore, tetto apribile, vendesi. Visibile in livrea (TO). Tel. ore 20 0125-252532

TESTAROSSA vendesi. 011-9580382 0368-3444962

110/9 Fiat

126 BIS 1989, revisionata, motore e carrozzeria ottimo stato, impianto stereo, vendo a L.1milione trattabile causa inutilizzo. Tel serali 011-2264443

128 BIS anno '90, revisionata, km.16.983 reali, vendesi a L.800.000 trattabili. 011-547010

128 BIS anno '92, revisionata, luno posteriore, frizione nuova, motore carrozzeria ottimo stato, km.32 000, vendo Tel. pasti 011-3857910

128 1984, buone condizioni, motore ottimo, necessario nuovo collaudo, vendesi a L.1milione. 011-8508870

128 anno '[illegible], buono stato di carrozzeria e meccanica. [illegible] 011-4523597

128 anno '87, perfetta carrozzeria e meccanica, km.42 000 effettivi, unico proprietario, sempre [illegible] garage, [illegible], L.1.200.000. 011-787[illegible]1

126 blu, pochissimi chilometri, ottimo stato, fortunatamente revisionata, vendesi a prezzo da concordare 0337-213205

126 occasione, vendesi a L.300.000 011-[illegible]

131 ABARTH volumetrico, pochi chilometri, buone condizioni, vendesi a L.10milioni. 011-9236710

131 RACING AMERICA '84, clima, servosterzo, GPL, revisionata 5/99, grigio chiaro metallizzato, interno velluto, [illegible]. [illegible] 011-752011 [illegible]

132 GLS targata TON..., 1976, vendesi 011-9376840

405 SR(SW 1991, revisionata, full optional, vendesi a L.6milioni trattabili 011-9011415

AUTORADIO MAJESTIC [illegible] frontalino estraibile, buone condizioni, vendo a L.80 000 0347-9103724

[illegible]HE[illegible] 1.8 16V grigio met., interni neri, autoradio digitale, km.100, inutilizzato maggio '99, privato vende a L.28milioni. 011-8191631

BARCHETTA LIDO 7/99, blu met., fendinebbia, cerchi in lega, antenna elettrica, antifurto Laser Line, a [illegible], vendesi. 011-344035

[illegible] 11/96, rossa, pochi chilometri, full optional, usata come 2°auto, vendesi a L.27milioni trattabili Tel. serali 011-9017401

BARCHETTA 5/95, grigio metallizzato, full optionals, antifurto, km.50 000, vendo a

F.lli Lupia s.n.c.

Assistenza e vendita

Via Morosini 13 - 10128 Torino
Tel. 011.540737-546534
INTERNET: www.lupia.it

RENAULT

USATO DI TUTTE LE [illegible]ARCHE

MERCEDES 200 TE 16V SW
Anno 1993 - climatizzatore - ABS - ASD
2 air bag - 2 antifurto - autoradio
L.22.000.000 INTERAMENTE FINANZIABILI

JEEP GRAND CHEROKEE 4.0 LTD
Anno 1994 - colore verde - full optional
FINANZIAMENTO PERSONALIZZATO

BMW 318I 4p
Anno 1996 - grigio metallizzato - climatizzatore
ABS - antifurto - 2 air bag - unipropietario
FINANZIAMENTO TASSO ZERO

RENAULT SAFRANE 2.0 RT 12V
Anno 1993 - bordeaux met. - climatizzatore
ABS - sistesi sedile - cerchi in lega
FINANZIAMENTO 36 rate da L.461.700
ANTICIPO ZERO - VOLTURA COMPRESA

AUDI 80 AVANT 1.6 101 CV
Anno 1994 - canna di fucile metallizz. - climatizzatore
antifurto - cerchi in lega 15" - unipropietario
VETTURA DA VEDERE!!!

RENAULT SCENIC RT 1.9 TD
Anno 1997 - verde fidji metallizzato - full optional
INTROVABILE!!!

VOLVO V40 2.0 16V SW
Anno 1997 - bianco - climatizzatore - interni in pelle
cerchi in lega - ABS - unipropietario
FINANZIAMENTO TASSO ZERO

RENAULT SCENIC RT 1.6
Anno 1998 - climatizzatore - ABS - antifurto - unipropr.
INTROVABILE!

CITROEN AX 950 5p
Anno [illegible] - grigio metallizzato - unipropietario
come nuova
FINANZIAMENTO 36 rate da L.329.000
ANTICIPO ZERO - VOLTURA COMPRESA

NUOVA CLIO MAX 1.4 16V 3p
Full optional - colore blu galassia metallizzato
CHILOMETRI ZERO

NUOVA MEGANE SW 1.9 DTI 100 CV
Full optional - pacchetto RXE - verde metallizzato
CHILOMETRI ZERO

RENAULT LAGUNA RT 1.9 SW
Anno 1996 - clima aut. - antifurto - air bag
unipropietario
FINANZIAMENTO 36 rate da L.500.000
ANTICIPO L.5.500.000 VOLTURA COMPRESA

AUTO NUOVE

SABATO APERTI TUTTO IL GIORNO

Nuova Clio MAX 1400cc 16V

Gli incaricati al servizio commerciale Vi aiuteranno a trovare l'auto della Gamma **RENAULT** che fa per Voi, semplificando la gestione di qualsiasi pratica inerente l'**ACQUISTO** e la **PERMUTA**.
Al momento dell'acquisto, individueremo per Voi, se ne avrete bisogno, un comodo e conveniente **FINANZIAMENTO SU MISURA**.
I F.lli Lupia aderiscono a tutte le campagne promozionali **RENAULT**.

I NOSTRI SERVIZI

BOLLINI BLU, TELEFONIA CELLULARE, [illegible], CARROZZERIA, [illegible] AUTO.

ACQUISTIAMO AUTO, PAGAMENTO CONTANTI, VOLTURA IMMEDIATA.

L.18milioni trattabili. 011-6407255 0338-6849643

BARCHETTA anno '96, colore rosso, windstop, portapacchi, portasci, terminale cromato, vendesi a L.20milioni. Tel. serali 0335-5984087

BARCHETTA urgente[illegible]sio, interni in pelle, cerchi in lega, roll-bar, 1/96, vendesi 0338-8040098

BARCHETTA blu metallizzato, giugno '95, carrozzeria da sistemare, vero affare, vendo a L.17milioni. 0346-8702807

BARCHETTA blu metallizzato, con portapacchi e impianto GPL, km.45.000, vendo a L.24milioni. 0335-8384132 011-[illegible]585

BARCHETTA grigio metallizzato, con cerchi in lega, 8/98, vendo a L.24milioni. 011-9046755

BARCHETTA luglio '96, rossa, tutti gli optionals, perfetta, unico proprietario, vendesi urgentemente causa trasferimento all'estero. Tel serali 011-9066397 - 0335-6422031

BRAVA 1.4 SX giugno '96, avorio metallizzato, km.45.000, tenuta in garage, perfetta, unicoproprietario, vendesi a L.12.500.000 trattabili. Sera. 011-6610972

BRAVA 1.4 1996, verde metallizzato, unico proprietario, pochi chilometri, vendo a prezzo interessantissimo. 011-9188195

BRAVA 1.6 16V 12/97, super accessoriata, vendesi. Tel. serali 011-6831074

BRAVA 1.6 ELX grigio chiaro metallizzato, 4/98, unico proprietario, tenuta in box, vendo. Tel. serali 011-9015430

BRAVA 1.6 HSX 5/96, full optionals, pochi chilometri, metallizzata, sempre in box, vendesi. 011-[illegible]

BRAVA 1.6 I 16V EL anno '97, unico proprietario, solo km.30.000, vendo a L.14.500.000. 0335-242617

BRAVA 1.6 I 16V EL anno '97, unico proprietario, solo km.30.000, vendo a L.14milioni 0335-242617

BRAVA 1.6 anno '96, autoradio, climatizzatore, vetri elettrici, chiusura centralizzata, impianto gas, vendesi. 011-734387 0336-799630

BRAVA 100 TD ELX 3/97, km 70.000, unico proprietario, vendesi a prezzo interessante. Tel. serali 011-3241425

BRAVA 100 TD 1998, verde, privato vende. 0368-7705816

BRAVA 80 SX 16V 6 mesi, blu scuro metallizzato, accessoriata, pochi chilometri, tenuta in box, vendo 011-3499367

BRAVA GT JTD 105 maggio '99, full-optional, km 2.000, verde spilop, vendo a L.28milioni. 0349-730725690

BRAVA TD 100 EL gennaio '98, condizionatore, perfette condizioni, vendesi. 0347-2448140 011-8225324

BRAVA TD 100 verde Susa metallizzato, 1997, doppio airbag, clima, vendo a L.16.600.000. 0348-8720488

BRAVA TD cv.100, bianca, 1996, perfetta, vendo a L.14milioni non trattabili 0121-600224

BRAVA TD cv.140, anno '97, qualsiasi prova, vendesi a L.14.500.000. 0121-89066

BRAVA 1997, km.27.000, vendo a quotazione Quattroruote. 011-825121

BRAVO 1.4 12V SX anno '96, grigio metallizzato, km.29.000, ottima, vendo a L.12.500.000, valendo facilitazioni di pagamento. Tel. pasti 011-8950177

BRAVO 1.4 SX 12V rossa, autoradio, fendinebbia, retrovisori elettrici, 3 anni, bauletto/CD, vendesi Tel. serali 0172-413437

BRAVO 1.4 SX 06/96, km[illegible].000, unico proprietario, tenuta in box, azzurro metallizzato, L.13.500.000. 011-7604173

[illegible] 1.4 [illegible], [illegible]. [illegible]

BRAVO 1.6 16V colore blak metallizzato, pack visibilita', km.40.000, anno '97, [illegible] condizioni, vero affare, vendesi a L.13.900.000 D124-490648

[illegible] 1.6 SX 16V km.38.000, [illegible], bordeaux metallizzato, climatizzatore, perfetta, sempre tenuta in garage, vendesi. Tel serali 011-0976319

[illegible] 1.8 SX 16V aprile '97, blak ink met., condizionatore, pak visibilita', ottime condizioni, vendo a privato a L.16.500.000 tratt. 011-9904141

BRAVO 1.8 SX '96, ottime condizioni, cerchi in lega, condizionatore, bordeaux met., vendesi Fabrizio 0338-9319417

BRAVO 1.8 SX 1996, doppio airbag, [illegible], vernice metallizzata, pack visibilita', autoradio High, clima, antifurto Med, L.14.500.000. 0335-6306140

BRAVO 1.8 SX 4/99, nera, unico proprietario, climatizzatore, stereo, kit visibilita', ven-[illegible]. Tel. dopo le ore 14 0347-8764800

BRAVO 1.8 SX anno '98, climatizzato, colore rosso, km.85.000 originali, vendo a L.14.500.000. Tel serali 011-4035210

BRAVO 1.8 cv.100, 7/98, grigio metallizzato, km 5.000, vendo per inutilizzo [illegible]-297291

BRAVO 1.8 GT 16V 5/96, verde scuro metallizzato, km 63.000, buone condizioni, vendesi a L.16milioni trattabili 011-6062910 0347-4166467

BRAVO 1.8 GT 1996, [illegible] ink, impianto GPL, 2 antifurto, km.75.000, bella carrozzeria e meccanica, gomme nuove, vendo a L.14.500.000 0360-443032

BRAVO 1.8 GT km 27.000, 10/96, ABS, climatizzatore, doppio airbag, vendo a L.18milioni causa trasferimento Tel. ufficio 011-4371788

BRAVO 1.8 GT km.42.000, climatizzatore, vendesi a L.15.500.000 non trattabili 011-9137451

BRAVO 1.8 DS 1996, super accessoriata, vendo a L.14milioni. Trattative private. 011-2422101

BRAVO 1.9 TD SX cv.75, climatizzatore, 11/97, argento metallizzato, km 43.600, [illegible], vendesi [illegible], serali 011-7381263

BRAVO 100 GT TD [illegible], [illegible] 97, perfetta, tenuta in garage, unico proprietario, vendesi. Tel. serali 011-341575

BRAVO 2.0 HGT 1996, km.10.000 reali, blu-ink, full optional, centralina modificata, cv.160, perfetta, vendo a L.22milioni, [illegible], serali 011-3182395

BRAVO 80 SX [illegible], full optionals, nero, km 4.000, vendo Tel. serali 011-945990

BRAVO GT 1.8 16V 07/96, blu ink, sportiva, carenata Abarth, clima, antifurto, radio digitale, cerchi e gomme maggiorate, L.18milioni 0338-3971333

BRAVO GT 1.8 16V 11/95, grigio sassi met., km.20.000, unipropr., autoradio High, antif. elettr., ottimo condiz., vendo a L.18milioni. 011-3197603

BRAVO GT 1.8 blu ink, full optionals, antifurto, perfetta, pochi chilometri, sempre in box, privato vende. 011-4529015 [illegible] 3954174

BRAVO HGT 2.0 20V blu metallizzato, 1998, km.30.000, privato vende Tel. ufficio 011-4703922

BRAVO HGT nera, [illegible], [illegible], [illegible] nuova, full optional, km 68.000, vendo a prezzo interessante 0348-8720364

BRAVO [illegible] nero, [illegible], con climatizzatore, vendesi a L.21milioni 011-5628490 0335-243020

BRAVO SX 1.5 7/97, aria condizionata, servosterzo, buono stato, vendo a prezzo [illegible] Tel. serali 011-9452700

BRAVO TD 100 SX 1997, nera, climatizzatore, cerchi in lega, km.60.000, vendesi a L.17milioni 0347-8247418

BRAVO TD 100 1997, [illegible] optionals, blu-ink, vendesi a L.20milioni non trattabili Tel ufficio 011-5690810

BRAVO TD [illegible] **SX** 1997, azzurro metallizzato, km 20.[illegible], [illegible] in box, molto bella, vendesi per realizzo Tel serali 011-6067333

BRAVO TD nero [illegible], 10/97, km 33.000, cerchi lega, ABS, clima, airbag, vetri e specchi elettrici, vendo a [illegible] 011-8403425

CINQUECENTO 1.0 S FIRE 1997, rossa, unaproprietaria, privato vende Tel. pasti 0121-69088

CINQUECENTO 1.1 HOBBY 7/97, km.4.000, tenuta in box, vendesi. 011-[illegible]

[illegible] **700 ED** anno '95, km 46.000, verde metallizzato, ottimo stato, tenuta in box, superiora vende a L.5.600.000 011-4114181

CINQUECENTO 900 SX 1997, ottima condizioni, spoiler, 3°stop, lindinebbia, cerchi lega, vetri elettrici, metallizzata, L.9milioni trattabili 011-4114061

CINQUECENTO 900 S '96, ben tenuta antifurto Code, vendesi a L.6.500.000 011-4374465

CINQUECENTO 900 '94, grigio chiaro met., pochi km, vetri elettrici, tettuccio apribile, altri optionals Dopo ore 21 011-0185703

CINQUECENTO 900 blu metallizzato, anno'93, ottime condizioni, revisionata marzo '99, sempre box, privato vende a L.5.600.000 011-8954040 0338-7112161

CINQUECENTO 900 '94, km 15.000, sempre in box, vendesi. Tel serali 011-7392620

CINQUECENTO 900 '94, perfetta, blu, qualsiasi prova, autoradio, piu' set gomme termoudenti, vendo a L.5.600.000. 0335-6817221

CINQUECENTO ED 700 unico proprietario, anno '94, revisionata, come nuova, sempre in box, vendo a L.5milioni 011-655940

CINQUECENTO [illegible] anno '96, grigio metallizzato, ottime condizioni generali, vendesi a L.6milioni 011-3978950

CINQUECENTO SPORTING 7/95, gialla, [illegible] specchietti, vetri elettrici, chiusura centralizzata, cerchi lega, revisionata 7/99, L.7milioni 011-9017795

CINQUECENTO SPORTING climatizzatore, rossa, [illegible], km 11.000, vendesi a L.11milioni 011-2238308

CINQUECENTO SPORTING nera, hab-[illegible] 96, antifurto, chiusura centralizzata, sedile posteriore sdoppiato, 3°stop, autoradio, L.10milioni 011-9593523

CINQUECENTO SPORTING rossa, km 39.000, predisp. autoradio, [illegible] splendida, vendo a L.9.500.000 trattabili 0337-5953830

CINQUECENTO SPORTING gialla, 5/98, km 9.000, unico proprietario, vendo a prezzo conveniente 011-548146

CINQUECENTO SPORTING 1998, super accessoriata, ben tenuta, vero affare, privato vende per inutilizzo a prezzo da concordare 011-8995171 0329-2278976

CINQUECENTO SUITE anno '96, pochi chilometri, tenuta in box, vendesi a L.7.900.000 011-5635578

CINQUECENTO SX grigio chiaro met., km.10.500, 1/98, chiusura centr., vendo a L.9.500.000. 011-6053952

CINQUECENTO SX rosso action met., line '96, unicoproprietario, km 24.000 reali, ocasionali condiz. carrozzeria e meccanica, vendo quotazione Quattroruote Sera 011-5213819

CINQUECENTO 1994, km 39.000, [illegible] si a L.4.500.000 0339-3957093

COUPE' 1.8 16V aprile '96, km 39.000 originali, climatizzatore, grigio metallizzato, vendesi a L.22milioni 011-6690240 0335-5255217

COUPE' 1.8 16V fine '97, grigio steel metallizzato, full optionals, sempre in box, qualsiasi prova, vendesi a L.24milioni Tel pasti 011-748543

COUPE' 1.8 16V 1997, smeraldo metallizzato, full optionals, condizioni perfette, km 30.000 come nuova vendesi a L.26milioni trattabili 011-307108

COUPE' 1.8 IE 16V 1997, azzurra, [illegible] pelle, 2 airbag, cerchi in lega, gomme nuove, km 56.000, vendesi a L.20.900.000 0329-4331672

ALL CARS S.I.T.

SERVICES SELLING WITHOUT MEDIATION

SE [illegible] UN'AUTO USATA...
...NOI SAPPIAMO CHI TE LA PUO' VENDERE!

SE INVECE HAI UN'AUTO [illegible] VENDERE...
...NOI SAPPIAMO CHI E' INTERESSATO AD ACQUISTARLA!

LA FUNZIONE DEL NOSTRO SERVIZIO E'

CONFRONTARE

GESTENDO, PRESSO LE NOSTRE SEDI, UNA BANCA DATI
IN GRADO DI OSPITARE
[illegible] RELATIVI A QUALUNQUE AUTO IN VENDITA
E RENDENDO SUBITO
DISPONIBILE QUALUNQUE INFORMAZIONE
O LOCALIZZAZIONE.

NON ABBIAMO PERCENTUALI SUI PREZZI, CHE SONO STABILITI ESCLUSIVAMENTE DAI VENDITORI

SE VUOI ACQUISTARE UN'AUTO [illegible] UN CONCESSIONARIO TELEFONA AL: TEL. 011.311.933.6

[illegible] INVECE SEI INTERESSATO ALL'ACQUISTO PRESSO UN PRIVATO TELEFONA AL: TEL. 011.580.549.3

IL SERVIZIO RELATIVO ALLE DOMANDE DI ACQUISTO E' ASSOLUTAMENTE GRATUITO, SI PAGA SOLO LA TELEFONATA CON TARIFFA URBANA.

ORARIO DAL [illegible] POMERIGGIO AL SABATO MATTINA
DALLE 10.00 ALLE 13.00 DALLE 15.30 ALLE 19.30
SITO INTERNET: www.allcarssit.it

SE INVECE SEI TU A VOLER VENDERE CONTATTACI AI [illegible]
TEL. E FAX 011.3119336 - 011.5805493,
VISITA IL NOSTRO SITO INTERNET: www.allcarssit.it
OPPURE VIENICI A TROVARE PRESSO LA NOSTRA SEDE DI VIA GIOBERTI, 64 A TORINO E TI [illegible] COME FARE AD ESSERE PRESENTE NELLA NOSTRA BANCA DATI!

Bella con grinta

SKoda Octavia Wagon affascina per la sua grinta. I motori innovativi che la equipaggiano, come il 1.8 20V turbo da 150 CV ■ il 1.9 TDI da 110 CV, vi offrono una guida brillante pur con consumi contenuti. Per garantirvi la massima sicurezza la versione SLX ha di serie ABS, EDS e il doppio airbag full-size. Octavia Wagon: l'espressione ■ una scelta inconfondibile.

OCTAVIA				
VERSIONE	kW	CV	LIRE 000*	EURO*
1.6 LX	55	75	23.270	12.017,95
1.6 GLX	55	75	24.900	12.859,77
1.6 GLX	74	101	26.350	13.608,63
1.8 T SLX	110	150	33.120	17.105,05
1.8 T LAURIN & KLEMENT	110	150	41.420	21.391,64
2.0 SLX	85	115	31.300	16.165,10
1.9 TDI GLX	66	90	28.640	14.791,52
1.9 TDI SLX	66	■	32.720	16.898,46
1.9 TDI SLX	81	110	34.460	17.797,10
1.9 TDI LAURIN & KLEMENT	81	110	■	22.233,46

*Prezzo promozionale chiavi in mano (I.P.T. esclusa)

Gruppo Volkswagen

OCTAVIA WAGON				
VERSIONE	kW	CV	LIRE.000*	EURO*
1.6 LX	74	101	25.400	13.118,00
1.6 GLX	74	101	27.380	14.140,58
1.8 T SLX	110	150	33.420	17.259,98
1.8 T LAURIN & KLEMENT	110	150	42.760	■
1.8 GLX	■	■	29.720	15.352,19
2.0 GLX	85	115	30.600	15.805,64
1.9 TDI GLX	■	■	29.680	15.379,99
1.9 TDI GLX 4X4	■	90	34.550	17.843,25
1.9 TDI SLX 4X4	■	90	36.100	18.644,09
1.9 TDI SLX	81	110	35.460	18.313,56
1.9 TDI LAURIN & KLEMENT	81	110	44.390	22.925,52

FINGERMA finanzia la vostra Škoda

■ OFFERTE PROMOZIONALI E FINANZIAMENTI A TASSO 0**

Venite a vederle. Venite a provarle dal vostro Concessionario Škoda.

RINALDI concessionaria SpA

ŠKODA AUTO

Centro vendite
Torino. Corso Francia, ■
telefono 011. 724.005
Centro assistenza
Torino. Corso Marche, 74
telefono 011.715.691
Filiale ■sa (To)
LocalitàTraduerivi 15/5
telefono 0122.623.108

RINALDI NUOVA FILIALE A SUSA

se. 24- ■ autoporto

** Ese■ ai fini della legge 154/92: ŠKODA OCTAVIA WAGON 1.6 LX prezzo chiavi in ■ lire 25.400.000 - EURO 13.118,00 (I.P.T. esclusa) • Anticipo lire 5.400.000 - EURO 2.788,86 oppure eventuale permuta • Importo finanziato lire 20.000.000 - EURO 10.329,14 • Spese istruttoria e bolli lire 220.000 - ■ 113,62 • Durata 24 mesi • Importo rata lire 833.333 - EURO 430,38 • T.A.N. 0,00% • T.A.E.G. 0,98% • Salvo approvazione FINGERMA S.p.A. Offerta valida fino al 31.10.1999. Per ulteriori informazioni consultare i fogli analitici pubblicati a termine di legge

COUPE' 16V anno '94, cerchi in lega, aria cond., revisionata, vendesi quotazione Quattroruote 011-9878391 0335-8384212

COUPE' 2.0 16V PLUS anno [illegible], grigio metallizzato, km 39.000, vendo a L 21milioni 011-[illegible]

COUPE' 2.0 16V PLUS 1996, km 36 000 nero, [illegible] sinistrata, disponibile quattro/3 prova, vendesi a L 19[illegible] 011-[illegible] 0339-8644885

COUPE' 2.0 16V T PLUS fine '95, vendesi a prezzo conveniente 011-9811837

COUPE' 2.0 PLUS [illegible] 1995 bianco interno pelle, clima, airbag, ABS, leggermente incidentata, vendo a L 15milioni trattabili 011-9650401

COUPE' 2.0 TURBO PLUS unproprietario km 45.000, ottime condizioni, appena gom[illegible] vendesi a L 25milioni trattabili 0329-2060552 011-9540387

COUPE' 2.0 TURBO PLUS 16V 1995, bordeaux metallizzato, full optional autoradio antifurto, perfetta, vendesi a L 22milioni 0335-320133

COUPE'T 16 PLUS km 60 000, blu metallizzato, anno '94, super access, [illegible] come nuova, vendo a L.17milioni. Valutasi permute 011-4034272

COUPE' T 20V '97, interno in pelle, full-optional, vendesi a L.34milioni trattabili 011-3499043

[illegible] **20V** cv 220 1997, argento metallizzato accessoriata perfetta, pochi chilometri qualsiasi prova inviatata vendesi 0335-8227519

CROMA 1.6 bollo pagato fino agosto 2000 revisionata ancora per 1 anno, vendo a L 1milione trattabile 011-503031

CROMA 1.9 TD ID anno 89, revisionata km 113 000 aria condizionata buone condizioni generali vendo a L 2 200 000 trattabili 0335-3922203

CROMA 2.0 CHT dicembre '90, unico propr., ottime condizioni generali, sempre in box revisionata, vendo Tel dopo le ore 20 011-4342109

[illegible] **3.0 IE 4ST 1991**, full optionals, [illegible] in ordine, L 7 500 000 trattabili 011-3178703

CROMA 2.0 [illegible] 4ST 1991 full optional buone condizioni generali, vendesi a L.3 900.000 [illegible]3590568

CROMA 2.0 IE [illegible], revisionata, accessoriata, perfetta, gancio traino nuovo, privato vende Tel. serali 0347-7824421

CROMA 2.0 IE line '93, ABS, clima, tetto apribile, cerchi in lega, colore bianco, ultime condizioni, vendesi a L 8 900.000 0336-8973650

CROMA 2.5 TD ECO fine '92, blu metallizzato, full optionals, vendo 0335-8227400

CROMA 2.5 TD ECO 1993, amaranto metallizzato, gomme nuove, gancio traino, ABS, climatizzatore, vendesi a L.8 800.000 trattabili. 011-2620982

CROMA '96, buono stato, iniz gas, [illegible] guide, chiusura centralizzata, antifurto, condiaria, vendesi privatamente. 011-723025 0347-5225379

DUNA 70 berlina, revisionata, [illegible] stato vendo a L.500.000 [illegible]

MAREA 1.8 ELX 16V berlina blu metallizzato, 6/97, km 8 200, clima, antifurto, tenuta in box, vendo a L.20milioni trattabile 011-2051662

MAREA 1.6 SX 5/97, km 14.000, climatizzatore idroguida, radio blu diplomatico tutta originale, anziano Fiat vende. 011-3194366

[illegible] **1.8 SW 16V** 5/97, blu metallizzato full optional, km 15 000 originali, mai urtata, personale vende per inutilizzo 011-283017

MAREA 1.8 WEEKEND HLX anno '97 buone condizioni, perfetta, vendesi 0336-5044242

MAREA 115 16V acquistata solo per festa nell'agosto '99, accessoriata, vendesi. Tel. serali 011-7413067

MAREA 125 HLX TD berlina, [illegible] metallizzato, vendesi 0335-5818511

[illegible] **125 TD HLX** [illegible] grigio metallizzato, full optional, interno pelle, 3 anni km 80.000, tagliandati, privato vende 0336-215526

MAREA 2.4 TD HLX 125 SW full optional anno '97, unico proprietario, rossa km 60.000, vendesi a L.27.800 000 011-723272

MAREA ELX TD 100 SW 7/97, garanzia Fiat, vendo a L.22.800.000. 011-2484397

MAREA SW ELX 1.6 catalizzata verde bosco met., tutta accessoriata, anno 97, unico propr., vendesi. 0347-4548396

MAREA SW TD 100 ELX 97, garanzia fino al 4/2000, vendesi a L.23.500.[illegible]. 011-798664

MAREA TD 125 SW HLX anno '96, garantita fino al 2001, full-optionals, perfetta, vendo a L.29milioni Tel. serali 011-9850644 0335-5446685

MAREA WE 1.8 ELX verde bosco metallizzato, apertura telecomandata, lampeggia, autoradio, 4/97, [illegible] vendesi a L 21milioni. Serali 011-9627030

MAREA WE 1.8 HLX 1997 full optional, tagliandata Fiat, sempre tenuta in garage, gomme e freni recenti vendesi Tel. pasti 011-8486815

MAREA WE 1.8 HLX km 9 600 full optional vendesi a L 25milioni 0339 2801451

MAREA WEEKEND 1.9 TD 100 1997 blu scuro 2 airbag ABS climatizzatore autoradio km 43 000 vendesi a L 25milioni Pasti 011-9898016 - ufficio 011-9832785

[illegible] **WEEKEND 1.8 16V ELX** km [illegible] 1997 antifurto con telec. km clima, perfetta vendo a L 21milioni 011-6801475

MAREA WEEKEND ELX TD 100 12/97 blu metallizzato, [illegible] condizionata 6 24milioni trattabili 0335-8129165

MAREA WEEKEND met., cerchi lega, 2 airbag, clima, autoradio, bollo pagato, impianto GPL, km 70 000, sempre in box ta[illegible]

giandata, L.22milioni 0335-6308887 011-8873553

MULTIPLA 1.6 benzina 1/99, grigio met km 19 000, qualsiasi prova, appena tagliandata, treno gomme invernali vendo a L 27milioni. 011-3181071 0338-2441342

MULTIPLA 105 [illegible] **ELX** [illegible] km 6 000 privato vende a L 31milioni trattabili [illegible] inutilizzo, autoradio in regalo 011 9321314

PALIO 75 SW bianco, ottobre '97, vendesi a prezzo interessante. 0338-5305513

PALIO SW TD 2/99, vendo a L 18 500 000 trattabili. Regalo autoradio [illegible]-2201835

PANDA 1.0 CLX anno [illegible] [illegible]e metallizzato, pochi chilometri, antifurto autoradio, perfetta meccanica e carrozzeria vende 0338-3854174

[illegible] **1.0 HOBBY** verde metallizzato, marzo '99, vetri elettrici km 6 500 vendesi causa cambio vettura a L 9milioni 011-4117345

PANDA 1.0 catalizzata marzo 97 revisionata km 90 000 buone condizioni vendesi a L 4milioni trattabili 011 480781 0338-9718374

PANDA 30 1981 [illegible] vendesi 011-4052255

PANDA 30 1982, revisionata luglio [illegible] discrete condizioni, vendo a L 500 [illegible] Tel ufficio 011-3290875

[illegible] **30** anno [illegible] revisionata, ottimo [illegible] perfetta per principianti, causa inutilizzo vendesi a L 800 000 Tel. serali 011-2300592

PANDA 30 perfette condizioni di carrozzeria e meccanica, appena revisionata ven[illegible] 1 300 000 trattabile Tel serali 011 2489600

PANDA 45 [illegible] revisionata, vendesi a L.900 000 No perditempo 0124-68197

PANDA 45 STYLE ben tenuta, revisionata sempre in box, vendesi causa inutilizzo 0338 9550856 0347-0230916

PANDA 45 colore nero 1982 vendo a L 1milione 011-7767395

PANDA 4X4 TREKKING febbraio '99, [illegible] climatizzata pari al nuovo vendo solo a privati a L 15 500 000 [illegible] serali 011-8608528

PANDA 4X4 TREKKING 1991, revisionata buone condizioni di meccanica e carrozzeria, unico proprietario vendo a L 6 400 000 [illegible] 5421759

PANDA 4X4 1996 [illegible] 0335-5901092

PANDA [illegible] argento [illegible] km 25 000 vendesi 0173-35068

PANDA 4X4 prima condizioni vendo no commercianti Tel serali 0124-616659

PANDA 750 CL FIRE 12/89, [illegible] a L 2 200 000. 0339-8321550

PANDA 750 CL FIRE 1988 bianca, revisionata buono stato, vendesi a L 1 800 000 Tel serali 011-3098145

[illegible] **750 CL** 89, unipropr., km [illegible] verificabili, revisionata, mai incidentata, privato vende a L 2milioni 011-851139

PANDA 750 CL [illegible], motore [illegible] grigio metallizzato, 5 marce, revisionata autoradio, L 2.300 000 011-751274 0338-[illegible]

[illegible] **750 CL** gpl revisionata, ottime condizioni, vendo a L.2 200 000 trattabili 011-3185850

PANDA 750 CL rosso corsa unico proprietario vende 0337-977231

PANDA 750 F km 100 000, [illegible] stato L.2milioni compresa voltura 011-9540507

PANDA 750 S 10/89 buone condizioni di carrozzeria e motore, tenuta bollo 8/2000 vendesi a L 2.500 [illegible] trattabili 0347-4356768

PANDA 750 S grigio metallizzato, pari al nuovo, km 23 000, causa inutilizzo vendo a L 6 500 000 non trattabili 011-77[illegible]

PANDA 750 SUPER rossa, ottimo stato motore/auto, vendo 011-3972180

PANDA 750 YOUNG 1991, perfetta di meccanica, vendesi 011-8002708

PANDA 750 YOUNG bianca, [illegible], revisionata, inutilata, buone condizioni vendesi 011-9412929

PANDA 750 YOUNG bianco 88 unproprietario, km 87 000, revisionata gomme nuove, vendesi a L 1 500 000 011-8395085

PANDA 750 YOUNG 1987 [illegible] discrete condizioni, [illegible] a L 1 200 000 Tel ufficio 011-9472023

PANDA 750 bianca, 12/89, unico proprietario, revisionata vendesi a L 3milioni trattabili 011-4552242

PANDA 750 pochi chilometri vendesi causa raggiunti limiti di età a prezzo allare 011-2052707

PANDA 900 IE 96 colore bianco km 23 000 ottimo stato vendo 011-641584 0347-7246188

PANDA 900 2/92, usata poco, bianco vendo causa trasferimento 0335-6685983

PANDA 900 blu metallizzato marzo 99 km 7 500, ottimo stato vendesi 011-8089815 011-621001

PANDA 900 revisionata 98 vendo 0338-473174

PANDA [illegible] accessoriatissima km 11 000, rossa, tenuta in box, vendesi Tel pasti 011-9531470

PANDA DANCE 900 ottime condizioni km 48 000, autoradio Sony privato vende 011-9002336

PANDA DANCE 900 anno '90 colore bianco, in buone condizioni, pochi chilometri vendesi a L 3milioni 0347-5548243

PANDA HOBBY 1a 98 [illegible] 011-9469661

PANDA HOBBY verde metallizzato, 6 mesi, accessori vari, privato spostamento autora vende 011-[illegible]

PANDA JOLLY blu ottobre 97 km 35 000 ottime condizioni, vendo a L 8 500 000 Tel pasti 011-3582291

PANDA SISLEY 4X4 1987, verde metallizzato, carrozzeria e meccanica ottime, antifurto bloccaggio ruote posteriori vendo a L.4milioni 0347-3579473

[illegible] **YOUNG 750** 07/90, revisionata 04/99 unico proprietario, bollo 04/2000 vendo a L 2 700 000 011-7296511

PANDA YOUNG 5/90, revisionata 5/99, pagato fino 4/2000, vendesi a L 1 800 000 non trattabili 011-9047854

PANDA YOUNG 8/91, catalizzata, verde chiaro km 3 000, vendo a L 6 700 000 0141-997141

PANDA YOUNG anno 89 [illegible] vendesi a L 2 700 000 0347-4304151

PANDA YOUNG fine marzo '99, nuova vendesi a L 8 200 000 Regalo treno gomme antineve Sava 011-4242164 0338-7023698

PANDA YOUNG verde [illegible] metallizzato 01/99 tenuta perfettamente, vendo o cambio [illegible] vettura fumware 0175-345529 0347-4744999

PANDA '86 gomme antineve, rehsionata, bollo fino maggio 2000, vendo a L 1 500 000 011-2791510

PANDA TO 465, km 51 000 tenuto in garage [illegible], vendesi L 2 [illegible],000 011-9064532

PANDA [illegible] 89 5 marce vendesi a L 2 800 [illegible] 011-334825

PANDA Fire 98 perfetta, vendo a L 7 900 000 Tel serali 0338-5446711

PUNTO 1.2 16V SPORTING 2° semestre 97 grigio steel met clima cerchi lega servosterzo km 45 000 perfetta garanzia vendo 011-8405891

PUNTO 1.2 16V SPORTING azzurro metall., 7/98, pari al nuovo, full optionals, pochi chilometri, sempre box, vendesi comprensa vettura L 17milioni 0339-7374370

PUNTO 1.2 ELX 3p ult mod immatr. da rimare, bollo pagato per un anno, ther., pred autoradio, 4 allop., vendo a L 19 800 000 011-2204161

PUNTO 55 S 3 porte, colore granata, 2/97, pochi chilometri, unproprietario, autoradio Clarion 4 casse L 8 500 000 non trattabili 0336-7551279

PUNTO 55 S 3 porte, blu Capri 4/97 km 16 000, bloccasterzo, blocco motore autoradio, alcantara anteriori vendesi a L 12 500 000 011-396766

PUNTO 55 S 3 porte, line '96 km 40 000 ottima in tutto, bianca, unipropretaria vendo a L 9 800 000 011-3851785 0347-9939233

PUNTO 55 S 3 porte 1996, grigio metallizzato, km 44 000, vendesi a L.9milioni 011-495114

PUNTO 55 S 5 porte, 1997 chiusura centralizzata, alzacristalli elettrici, vendo metallizzato, L 11milioni trattabili 011-9408864

PUNTO 55 S 5 porte 11/95 unico proprietario, vendo a L 7 500 000. 011-3113920

PUNTO 55 S [illegible] nero bordeaux, 95 3p. vendesi 0368-3173378

PUNTO 55 S verde smeraldo 10/95, vendo a L 8 500.000 trattabili Tel serali 011-8014329 0347-4268180

PUNTO 55 SX 10/97 azzurro chiaro metallizzato, 5 porte, accessoriata, km 27 000 unico proprietario come nuova vendo a L 13milioni 011-2474285

PUNTO 55 SX 3 anni di vita km 21 000, blu scuro, come nuova, vendesi 011-256422

PUNTO 55 SX 3 porte 6/97 grigio ducale sterno, sedile volante regolabili, sedile posteriore ribaltabile garanzia 6 2000 vendo Serali 011 8990425

PUNTO 55 SX 3 porte, blu Capri, 8/96 km 32 000 vendesi quotazione Quattroruote pari a nuovo, full optional autoradio Pioneer 011-8272879

PUNTO 55 SX 3 porte colore rosso metallizzato 12/96, km 25 000, tenuta in garage vendo a L 9 500 000 Tel serali 011-484752

PUNTO 55 SX 3 porte 1995 revisionata vendo privato vende Tel pasti 011 375587

PUNTO 55 SX 3 porte, grigio met., 7/94, 2 anni alla revisione, km 31 000, unico proprietario, accessoriata, autoradio, L 8milioni 011-9084429

PUNTO 55 SX 3 porte, bordeaux metallizzato, tenuta in garage, km 68 000, vendesi a L 7 500 000 trattabili 011-9002892

PUNTO 55 SX 5 porte blu metallizzato novembre '94, vendesi a L 8 700 000 011-8[illegible]

PUNTO [illegible] SX 5 porte verde metallizzato ottimo stato, tenuta in box, anno '94, vendo a L 8 300 000 011-2055843

PUNTO 55 SX 5 porte, 1995, rosso met usata poco, km 40 000, unproprietario, tenuta box, accessoriata L.8 100 000 Sera 011-847465 0347-0658032

PUNTO 55 '96 pochi chilometri, privato unico proprietario vende Tel dalle 9 alle 13 011-500737

PUNTO 55 3 porte bianca, line '94, km 35 000, unico proprietario, tenuta in garage vendesi 011-9013415

PUNTO 55 3 porte 07/98 km 9 000 grigio chiaro metallizzato, full optionals, come nuova vendo a prezzo interessante 0347-2257556

PUNTO 55 rossa, 3 porte, km 13 000, come nuova vendesi a L 11milioni 0338-8257139

PUNTO 55S 3 anni, bordeaux met km 45 000, unico proprietario, vendo a L 7 700 000 trattabili 0368-265273

PUNTO 6 SPEED 1.1 benzina, 3 porte 1996, scadenza bollo 12/99, vendo a L 11 000 000 con facilitazioni di pagamento 0338-6075345

PUNTO 6 SPEED vendo a L 9milioni trattabili 011-713626

PUNTO 60 S 3 porte ottobre 1997 ottime condizioni, vendo a L 10 000 000 non trattabili 0368-3 [illegible]

PUNTO 60 S 9/95, 3p bordeaux met accessoriata antifurto autoradio vpr, buone condizioni vendo a L 7 500 000 trattabili 011 8006832

PUNTO 60 SELECTA 3p. grigio scuro metallizzato anno 95, km 78 000, full-optional [illegible] climatizzata unico proprietario vendesi 0338-5819720

PUNTO 60 STAR 5 porte, clima, grigio steel metallizzato, gennaio '99, dipendente vende. Tel. serali 0121 398751

PUNTO 70 TD ELX 5 porte grigio chiaro metallizzato, km 30.000, 5/98 unipropretario, sempre garage, mai smaltata L 18milioni trattabili Pasti 011-9533329

PUNTO 75 ELX 1.2 3 porte '95 verniciata grigio scuro metallizzato, ben gommata ottime condizioni generali, vendesi a L 8 900 000 011-3208487

PUNTO 75 ELX 02/96, km 52 000, blu metallizzato, tettuccio apribile, vendo a quotazione Quattroruote 011 9084405

PUNTO 75 ELX 09/95 revisionata condizionatore, idroguida autoradio antifurto bianca, vendesi Tel pasti 011 [illegible]1451

PUNTO 75 ELX 12/96, argento met accessoriata Abarth, volante, plancia, cambio in pelle met., cerchi lega Momo, L 18milioni trattabili 0339-3992508

PUNTO [illegible] ELX 3 porte colore green valley, km 65 000, aprile '95, rosso, antifurto vendesi a L 9 600 000 Tel dopo le ore 21 011-9672848

PUNTO 75 ELX 3 porte nera climatizzatore, km 50 000 anno '96 vendesi a L 10 500 000 011-6472326

PUNTO 75 ELX 5 porte grigio steel 10/96 km 30 000 autoradio antifurto vendesi a L 10 800 000 011 8955376

PUNTO 75 ELX 5 porte blu 1994 km 58 000, revisionata, unico proprietario ottime condizioni, vendo a L 7milioni 011-[illegible]

PUNTO 75 ELX 5 porte [illegible] verde metallizzato, revisionata completamente, gomme nuove, autoradio, portapacchi, vendesi a L 8 800 000 0141-997141

PUNTO 75 ELX 5 porte, 1995, grigio metallizzato, revisionata, unico proprietario tenuta in box autoradio antifurto vendo L 9milioni 0335-1496931

PUNTO 75 ELX 6/94 revisionata, full optional, GPL, 5 porte bianca vendesi 011 9011415

PUNTO 75 ELX mai incidentata km 29 900, anno '96, tenuta in box, vendo per inutilizzo Tel ufficio no sabato 011 6170232

PUNTO 75 ELX novembre 96, km 35 000 autoradio, vendesi. Tel serali 011-3437768

PUNTO 75 SX 1.2 11/95 clima idroguida vetri el., chiusura centralizzata, fari profondità, 3 porte, ben tenuta L 7 500 000 non trattabili 011-4378811

PUNTO 75 SX 11/94, bianca, unica proprietaria revisionata, vendo 011-7699052

PUNTO 75 SX 1997 servosterzo pochissimi chilometri, sempre tenuta in garage vendesi a L 12milioni non trattabile 011-8190366

PUNTO 75 SX 1995 3 porte, colore bianca climatizzatore km 58 000, ottimo stato vendesi a L 7 500 000 Tel pasti 011 6052140

PUNTO 75 SX 3p 11/94, doppio airbag tettuccio apribile fendinebbia antifurto bianca unipropretario vendo L 8 500 000milioni trattabile 011 9906352

PUNTO 75 SX 5 porte, 5 anni di vita ottime condizioni, unico proprietario, vendesi a L 8 500 000 011-4056797

PUNTO 75 SX bordeaux metallizzato, 5 porte fine '94, perfetta meccanica e carrozzeria vendo a prezzo interessante 0338-5305513

PUNTO 85 16V ELX 6/97, argento metallizzato, sterzo servizio, vetri elettrici, chiusura centralizzata, antifurto, stereo km 28 000 vendesi 0338-8154795 - sera 011 8395259

PUNTO 90 ELX 2 airbag ABS, radio clima antifurto, gomme da neve, 1995, vendo a L 11milioni trattabili 011-5817182

PUNTO 90 ELX 5p km 45 000 aria condizionata idroguida, airbag, autoradio, vetri elettrici, ottimo stato, fine '95, vendesi quotazione Quattroruote 011-798477

PUNTO 90 anno '94, idroguida, full optional vendesi a L 9 500 000 011-334825

PUNTO ELX TD 1994 5 porte km 127 000, appena revisionata, vetri el idroguida, fendinebbia, chiusura centralizzata, ottimo stato L 9milioni 0338 4145101

PUNTO ELX 3 porte anno '94, km 49 000 gommata nuova vendo valutazione Quattroruote 011-3096053

PUNTO GT TURBO 6 mesi pochissimi km grigio steel antifurto come nuova usata solo nei week end vendo 0347 5809488 011-9607172

PUNTO GT 06/95, km 55 000, rosso bright ABS, clima, kpower 3°stop vendo a L 13m[illegible], scambio permuta 011-2421652

PUNTO GT 1995, ABS, airbag, consolatore, perfetta, pochi chilometri, unico proprietario vendesi a L 12milioni trattabili 0347 9657185

PUNTO GT 1995 full optional gommata nuova, buono stato vendesi a prezzo da concordare Tel serali 0347-1577269

PUNTO GT anno 95 unico proprietario grigio gomme nuove antifurto bollo pagato per un anno, impianto stereo, come nuova, vendo 011-2201856

PUNTO GT anno 98, rosso corsa full optional, vendesi a L 17 500 000 trattabili 0338-5888578

PUNTO GT blu metallizzato 1995, vendo a 011-9801619

PUNTO SPORTING 1.6 km 40 000 dic 1999, ottime condizioni, blu met [illegible] Tel ufficio 0335-5702440

PUNTO SPORTING 2° semestre '96 minigonne e paraurti per fari in tinta, vendesi 011-9866329

PUNTO STAR 60 climatizzatore [illegible] tetto, pochi chilometri grigio metallizzato vendesi a prezzo trattabile 011-6405094

PUNTO STILE 16V 5 porte 7/99, km 2 500 blu metallizzato condizionatore superaccessoriata, vendesi a L 20milioni 011-9070281

PUNTO STILE 70 TD garanzia '99, climatizzatore antifurto, autoradio, km 16 000 mai smatrata, vendo a L 18milioni 011-3140194

PUNTO STYLE 5 porte colore green metallizzato, 1/99, vendo 011-612269

PUNTO TD 60 STAR nero metallizzato 5 porte perfetta accessoriata, 4 rivelli di vita, vendesi 0349-5854767

PUNTO TD ELX 3 porte, luglio '96 colore blu metallizzato unico proprietario vendo quotazione Quattroruote trattabile Tel serali 011 798305

PUNTO TD 6/95 full optionals km 70 000 vendo a prezzo Quattroruote 0335 6872423

PUNTO TD cv 72 verde metallizzato, clima vetri elettrici, airbag, stereo a dir veloce vendo causa inutilizzo a L 12 900 000 trattabili 011-9842334

REGATA 1.2 anno 87, metallizzata, tenuta ottimo km 78 000 originali, buone condizioni vendesi a L 1 900 000 trattabili 011-6065507

REGATA 70 S IE catalitica revisionata unproprietario bellissima, bollo pagato fino 2000, sempre ospitata, privato vende a L 2 [illegible] 0338 [illegible]

REGATA 70 1989 GPL 1997, revisionata 1998, qualsiasi prova, vendo a L 1 900 000 trattabili 011-782719 0347-7921542

REGATA 70 anno 90, ottima revisionata [illegible] inutilizzo vendesi a L [illegible] 0335-8342[illegible]

REGATA SW benzina GPL, ottimo [illegible] perfette condizioni, occasione vendesi 0338-4249871

REGATA WE 1.9 1988 revisionata 1999 versione benzina km 115 000 vendo a L 2milioni 011-8215589

REGATA km 55 000 originali perfette condizioni, mai urtata, sempre in garage, revisionata fino a 07/2001, qualsiasi prova vende a 011-4030242

RITMO 105 1.6 grigio metallizzato ottime condizioni bollo pagato fino 12/99, vendesi a L 2milioni 0347 9602488

RITMO 130 TC ABARTH 1985 rossa km 94 000, impianto metano perfetta, vendesi a L 6milioni 0347-9348388 011-350939

RITMO 70 km 85, pochi chilometri, gommata vendo a L 700 000 0368-912175

RITMO ABARTH 125 TC nera km 85 000 per amatore, vendo a L 3milioni Tel serali 011 7709976

RITMO revisionata in luglio, vendo a L 3 300 000 trattabili 011-255240

SEICENTO HOBBY 1.1 impianto stereo blu vetri elettrici condizionatore line 7/99 km 3 000, vendo per cambio vettura L 13 500 000 011-9203155 0338 3850992

SEICENTO HOBBY 1.1 4/99, blu capri airbag e vetri elettrici unico proprietario vendesi a L 11milioni 0338 3239207

SEICENTO HOBBY 1.1 5 porte '99, colore rosso pochi chilometri, vendo a L 12milioni trattabili Tel serali 011 9854067

SEICENTO HOBBY vetri elettrici colore bianco pochi chilometri tenuta in box, full gli accessori, perfetta [illegible] Tel pasti 011-8191136

SEICENTO JOUNG bianco 7 mesi bella senza km 3 400 tenuta in ottimo condizioni perfetta, personale di proprietà vende 011-346224

SEICENTO S perfetta km 7 000 vendesi a L 10milioni 011 8191439

SEICENTO SPORTING gialla 9/98 km 5 300, sempre tenuta in garage dipendente vende a L 13milioni Vicenza a Padova lo 0330-207393

SEICENTO SPORTING 05/98 giallo, accessori di serie, vendesi a L 12 400 000 non trattabile Pagamento contanti, no perditempo 011-844785

SEICENTO SPORTING anno '98 vendesi a L 11 800 000 Tel pasti 011-334825

SEICENTO SPORTING giallo line 98 km 5 000, auto parti nuova vendesi 0347-0646576

SEICENTO SUITE 6 mesi km 5 000 grigio metallizzato perfettissima autoradio vendo a L 15milioni 0339 4514586

SEICENTO SX 98 inutilata, vendesi a L 11milioni Tel serali dopo ore 20 00 011 9857967

SEICENTO SX febbraio 99, come nuova km 5 000, privato vende a L 10 900 000 Tel pasti e serali 011-7715489

SEICENTO SX km 7 500, 11/98, grigio chiaro metallizzato, vendo a L 11 500 000 011-6053952

SEICENTO blu metallizzato, novembre 98 km 8 000, vendo 0347-8930068

TEMPRA 1.4 L berlina, catalizzata, grigio metallizzato km 60 000, 1994 vendo a L 8milioni trattabile Tel pasti 011 3185604

TEMPRA 1.4 SW 1991 bianca, revisionata gomme nuove impianto GPL nuovo, carrozzeria e meccanica perfette, vendesi a L 5 900 000 0339-4532620

TEMPRA 1.4 SW 7/95, km 58 000, catalizzata, full optionali, climatizzatore automatico antifurto ben gommata, vendesi 011 4132438

TEMPRA 1.4 SX 1990, revisionata quattro gomme nuove vendo a L 4milioni o permuto con Fiat Tempra o VW Passat SW anno 91/92 011-6960183

TEMPRA 1.4 SX TD 91 km 70 000 tenuta in box ottimi condizioni vendesi Tel ore [illegible] 011 [illegible]

TEMPRA 1.6 SW 93 impropretario, bollo pagato, clima, impianto GPL, gancio traino, full optional, pari, vendo a prezzo interessante 0338-4759127

TEMPRA 1.6 IE SX catalizzata, 1992, accessori climatizzatore antifurto gancio

Irisino ottime condizioni. [redacted] a L.5.800.000 011-7070985

TEMPRA 1.8 IE SX catalitica, anno '92, metallizzata, revisionata, sempre in garage, ottimo stato vendo a L.13 800 000 011-3140582

TEMPRA 1.6 SW 1995, ABS airbag, [redacted] condizionata, vendesi a L 13 500 000 0339-6676732

TEMPRA 1.6 SW grigio metallizzato, 5/92 catalitica, idroguida, buone condizioni, unproprietario, vendesi L.10.600 000 volture comprese 0335-6708496

TEMPRA 1.8 SX SW anno '91 verde metallizzato ottime condizioni, garantita nuova impianto GPL, vendesi a L 5.500 000 trattabili 011-755791 0339-8653544

TEMPRA 1.6 SX anno '92, colaudata antifurto, servosterzo, vendesi a L 2 500 000 trattabili 011-489586

TEMPRA 1.8 berlina, verde scuro metallizzato, 12/94, [redacted], km 70 000, ottime condizioni vendo a L 8 500 000 011-705782

[redacted] 1.6 berlina bianca '92, catalitica, impianto a gas, grigio metallizzato, ottime condizioni, vendesi a L.4.800.000 trattabili 0347-4891859

TEMPRA 1.6 berlina 11/90 km [redacted] verdone metallizzato unico proprietario revisionata, [redacted] a L.9 200 000 011-282177

TEMPRA 1.6 berlina 6/91, bianca unico proprietario revisionata, vendesi a L 2 500 000, tel. serali 011-9662335

TEMPRA 1.8 IE SLX SW catalitica 1/94 km 115 000 full optional vendesi a L 9milioni Tel. serali 0121-398526

TEMPRA 1 9T SX ecodiesel climatizzata revisionata 10/99, bollo fino 8/2000, unico proprietario, vendesi 011-3081367

TEMPRA 2.0 berlina, catalizzata, metallizzata, 12/92, automatica, full optional, GPL buone condizioni, vendesi a L 4milioni trattabili. 0335-5979546

TEMPRA ECODIESEL SW 1993, bianca ottima, vendesi a L 10 200.000 trattabili Tel ufficio 011-678287

[redacted] **SELECTA 1.6** cambio automatico GPL climatizzatore, 1992, vendesi a L.4milioni trattabili 011-7070725

TEMPRA SLX 1.8 IE SW 1994 blu met. km 70 000, condizionatore, cerchi lega, trattata, revisionata, unproprietario vendo L 9.300 000 0338-8873364

TEMPRA SW 1.6 SX IE catalitica, appena revisionata, a posto di tutto, qualsiasi prova, vendo a 8milioni Tel serali 011 783400

TEMPRATD SW SX ecodiesel, giugno '95, colore grigio metallizzato, ruote in lega, condizionatore, ottimo affare Telefonare 0338-4810382

TEMPRA TURBO 1.9 ecodiesel, 5/93, clima in perfetto stato, km 90 000, vendo a L 7 500 000 Tel ufficio 011-7802746 - dopo le 20 011-788720

TIPO 1.1 DGT 1989, grigio metallizzato, revisionata '98, ben tenuta, unico proprietario, mai incidentata, vendo L.2 560 000 trattabili 011-613089 011-3096408

TIPO 1.1 DGT anno '90, rosso metallizzato, revisionata 99 tenuta in box come nuova, vendesi a L 3 500 000 011 9906148

TIPO 1.4 4QT grigio ral mat. anno 1991 km 81 000 revisionata impianto stereo, antifurto 2milioni trattabili Tel serali 011-6055810

TIPO 1.4 DGT 1989, grigio scuro metallizzato, chiusura centralizzata, [redacted] elettrici revisionata, ottima meccanica vendo Tel serali 011-8409388

TIPO 1.4 DGT 1990, GPL, accessoriata, revisionata, gomme Invernali e estive nuove stereo L 3 500 000. Tel. entro ore 22 011-4060[redacted]

TIPO 1.4 DGT 1990, blu mare, revisionata vetri elettrici, chiusura centralizzata km 80 000, vendesi a L [redacted] 011-850/161 0339-7711903

[redacted] 1.4 DGT 1986, revisionata, colore grigio verde metallizzato, ottime condizioni, vendo a L.4.400.000 trattabili Tel pasti 011-388515

TIPO 1.4 DGT 1989, appena revisionata, ottime condizioni, molto bella, sempre in box, vendo causa inutilizzo 011-677083

TIPO 1.4 DGT anno '90, colore blu marine revisionata impianto GPL vendo a L 3milioni Tel serali 011-8065108

[redacted] 1.4 [redacted] azzurro metallizzato 7/89, revisionata privato vendo a L 2milioni 011-2050619

TIPO 1.4 DGT bordeaux, alzacristalli [redacted] 5296890

TIPO 1.4 DGT del [redacted] blu metallizzato impianto GPL, revisionata 1999, vendo Tel serali 0339-5704837

TIPO 1.4 DIGIT rosso novembre '90 impianto GPL ottimo stato, vendo a L 3 500 000 0338-6544668

TIPO 1.4 DIGIT anno '89, km 85 000, grigio chiaro metallizzato, revisionata, ottime condizioni, vendesi a L 5milioni 011-4500754

TIPO 1.4 DIGIT grigio metallizzato anno '89, revisionata bollo pagato vendesi 011-4594415 011-9151786

TIPO 1.4 IE SX DGT catalitica 11/92, revisionata, cerchi in lega, pochi chilometri, ottime condizioni, vendesi 0339-3614808

TIPO 1.4 S IE '93, revisionata, km 30 000 reali, grigio metallizzato, sempre in box, accessoriata vendo a L 9milioni Tel serali 011 2057837

TIPO 1.4 S IE 1995, verde scuro metallizzato, manuale, tenuta in box, revisionata km 57 000 reali, unproprietario vendo L 9milioni 011-9210288

TIPO 1.4 S 1993, km 36 000 originali, blu metallizzato, ben tenuta, qualsiasi prova revisionata vendo a L 9 900 000 011 2160832

TIPO 1.4 S 5 porte, 12/91, unico proprietario, vendesi a L 2milioni Tel. serali 011 8013470

TIPO 1.4 S unproprietario, 1992 [redacted] grigio met revisionata antifurto garanzia Irisino, mai usata sempre box, L 3milioni 0338-7020753

TIPO 1.4 SX 1995, revisionata, 5 porte, verde scuro metallizzato, chiusure centralizzate, vetri elettrici, ottimo stato, L.8.500 000 011-5810843

TIPO 1.4 1990, revisionata, unico proprietario, ammortizzatori, iniezione, freni, gomme e interni nuove, vendesi a L.2.200 000 011-9047523

TIPO 1.4 1990, revisionata, unipropretario, ottime condizioni, L 2 200 000 011-4593473

TIPO 1.4 5 porte, 1992, km 55 000, revisionata, condizioni eccellenti, vendesi 011 644887

TIPO 1.4 anno '95, metallizzata, buone condizioni, revisionata, vendesi a L.2 200.000 Tel. pasti serali 011-5176404

TIPO 1.4 impianto a gas, revisionata agosto '99 bordeaux metallizzata, km 84.000, carrozzeria bella, motore qualsiasi prova L.2 [redacted]000 011-889034 0347-5512979

TIPO 1.6 DGT verde scuro metallizzato fine '96, [redacted] proprietario, incidentata, revisionata, vendesi a L [redacted] Tel [redacted] 011-9086282

TIPO 1.8 IE 1991 revisionata ottimo stato vendesi a L 5milioni trattabili 0338-937177[illegible]

TIPO 1.8 IE 1993, catalizzata, blu metallizzato, impianto GPL, pochi chilometri unico proprietario, vendesi a L 6 500 000 0348-2664048

TIPO 1.8 IE anno '93 catalitica, idroguida, colore bianco, modello [redacted] vendo a L 4 500.000 trattabili 0339 3286368

TIPO 1.8 SX anno '92, revisionata unproprietario, km 80.000, vendo a L 4milioni 0347-2100310

TIPO 1.6 grigio metallizzato, 1992, unico proprietario, catalitica, buone condizioni km 85.000 cinta vendesi a L 5milioni 0347-6822164

TIPO 1.6 GT IE colore rosso, 1994, appena revisionata unipropretario, bollo 04/2000, antifurto, vendo a prezzo conveniente 011-2481097

TIPO 1.8 GT IE 1991, km.63 000 verde metallizzato cerchi in lega, fendinebbia, tenuta in box vendesi a L [redacted] 011-4523514

TIPO 1.8 IE 16V con motore rifatto km 40 000, cerchi in lega cerchi da neve impianto GPL, vero affare vendo a L.2.800.000. 011-783475

TIPO 1.9 IE 1990, km 80 000, revisionata ottimo stato, accessoriata, tenuta in box L 3milioni. 011-3110520

TIPO 2.0 16V fine '92, revisionata, [redacted] ca, climatizzatore, cerchi lega, antifurto, impianto stereo, vendo a L 4 800 000 trattabili 0335-8050756

TIPO DGT 1.4 anno 1990, km 66.000 originali, colore blu mare metallizzato, meccanica perfetta, vendo a prezzo da concordare Pranzo 011-856382 0347-9010425

TIPO DGT 1372 1989 unico proprietario revisionata, km 130 000 grigio metallizzato, vendo Tel ufficio 011 52[redacted]

TIPO HSD GPL, 55KW 1994 km 120 000 ABS, airbag, clima, antifurto, autoradio, revisione 10/2001, vendesi a L 5milioni. Tel ufficio 0335-5432113

TIPO anno '89 grigio metallizzato km 44.000 reali perfetto stato, vendesi a L.3milioni 0349-5775800 011 8183341

TIPO anno '90, revisionata, ottima meccanica, vendesi a L.2milioni 0338-8099834

ULYSSE 2.0 EL benzina, 7 posti, grigio metallizzato, accessoriato, km 44 000, perfetto, vendesi a L.22milioni trattabili 011 7071455

ULYSSE [redacted] I TURBO EL 1996 km.70.000, grigio metallizzato, tetto apribile, full optionals, perfetto stato, unico proprietario, vendo 011-2264050

UNO 1.0 FIRE IE catalizzata 5 porte fine '93, unico proprietario, mai incidentata appena revisionata, km 57.000 reali L 5 800 000. 0347-9001606

UNO 1.0 FIRE 3 porte 1990 revisionata bassi consumi, vendesi a L 2 500.000 trattabili. 011 8984337

[redacted] 1.0 FIRE 5 porte, 1993, catalitica, ottime condizioni vendo a L 5 200 000 011-2733248

UNO 1.0 FIRE catalitica, 1[redacted] 5 porte, splendida [redacted]

UNO 1.0 IE catalitica 3 porte 1993, impianto GPL, gomme ed ammortizzatori nuovi, sempre tenuta in garage, vendo a L 5milioni trattabili 0335-6763007

UNO 1.0 anno 93 catalitica airbag vendesi a L 2milioni 011-783360

UNO 1.0 catalitica, ottobre '92 revisionata 10/99, rosso metallizzato, antifurto, fendinebbia, autoradio vendesi a L 5milioni 011-9493503

UNO 1.1 IE SX 5 porte 1993 appena revisionata ottime condizioni privato vendo Tel. serali 011-9840855

UNO 1.4 IE SX 3 porte 1992 impianto GPL, letto apribile, appena revisionata, ottime condizioni, privato vende 0339-2463314

UNO 1.4 SX 1993 condizionatore 5 porte verde metallizzato unico proprietario km 57 000, vendesi a L.8 500.000 011 3472776 0338-2157179

UNO 1.4 TD 70 grigio/sel 5 porte 10/93 grigio chiaro metallizzato, cerchi in lega ne vissima, gelatica da vetrina, L 7 500 000 Sera 011-9002687

UNO 1.4 TD ECO 3 porte bordeaux metallizzato, motore nuovo km.19 000 da smaltire, estetica da vetrina, vendo a L.7 500 000 trattabili 011 [illegible]98487

UNO 1100 IE catalitica 07/92 revisionata L 5milioni 011-9046484 0360-203[illegible]

UNO 45 FIRE SX km 65 000 [redacted] stereo stato qualsiasi prova impianto radio antifurto accessori vetri gomme anti neve, vendo a L 7 100 000 0335 373591

UNO 45 FIRE 1992 catalitica tenuta in box, vendo Tel pasti o serali 011-4118216

UNO 45 FIRE 5 porte, anno [redacted] revisionata, colore azzurro, perfetta, vendesi L 2milioni trattabili [redacted] dopo ore 20 011-[redacted]

UNO 45 FIRE 3 porte catalitica, 1992 km 63 000 reali revisionata '98, vendo a L 3 600.000. 011-3241865

UNO 45 FIRE blu anno 89 3 porte, km 100 000, buone condizioni, vendesi a L.1 600 000 trattabili. 0329-4115724 011-375910

UNO 45 SL 1989, grigio scuro metallizzato 2 proprietari, vendesi a L.1 500 000 0335-6817569

UNO 45 SL 3 porte tettuccio, perfetta meccanica e carrozzeria vendesi a L.3.200.000 trattabili [redacted] 1-484495

UNO 45 STING bianca anno '87, revisionata, motore ottimo stato, vendesi a L 900 000. 011-3141170

UNO 45 SX FIRE '90, rosso corsa, full optional, vendo a L 3.500 000 trattabili 0347-8626827 0348-4421086

UNO 45 SX 1990 blu metallizzato, unproprietario, revisionata '98, buone condizioni vendesi per motivi di salute L.3 200 000 Tel. dopo le 011-5810519

UNO 45 3 porte, color amaranto, revisionata, anno '91, vendesi 011-3297901

UNO 55 SUPER 1983 revisionata, pochi chilometri, tenuta in box da amatore, personale vende a L 2milioni Tel dopo ore 20 011-713468

UNO 60 CS 1991, 3 porte km 75 000, appena revisionata unico proprietario, blu metallizzato vende a L 2 600 000 Tel ufficio 011 7286755

UNO 60 IE catalizzata, 1993 3 porte, bordeaux metallizzato, vendesi a L 4.500 000 Tel serali 011 9585852

UNO 60 S FIRE 1991 revisionata km 92 000, 3 porte, verde metallizzato, full optional, antifurto, impianto stereo, vendo a L 4milioni 011-4730122

UNO 60 S 91, ultima serie, alzacristalli elet., chius centr. revisionata e bollino blu superati gomme e dischi freni, vendo L 7 900 000 011 266026

UNO 60 S anno '87 con km.65 000, colore grigio verde, revisionata '98, tenuta bene, vendesi L 3milioni. 011-3472024

UNO 60 S anno '91, verde met., vetri elett., chius centr., km.58.000, revisionata 7/99, vendo a L.3.500.000 011-6800785

UNO 60 S grigio metallizzato [redacted] vendesi a L.2 100 000 011-8131365

UNO 60 SX 1.1 FIRE anno 92, 5 porte, bordeaux metallizzato, full optionals, km.80.000, antifurto, gomme nuove, vendo a L.3 600.000 011-6053078

UNO 60 SX 5 porte, km.83 000, metallizzata, chiusura centralizzata con telecomando, fari antinebbia, contagiri vendesi a L.4 800 000 011-6630317

UNO 60 SX fine '90, metallizzata fendinebbia, antifurto, [redacted] 55 000 originali, [redacted] tenuta in box ottimo stato, vendo a L 4.500.000 011-4112438

UNO 70 3 porte anno '90, revisionata, gomme e freni nuovi, buone condizioni vendesi a L.2 200 000 trattabili 011 611253

UNO 70 SX 5 porte, 1991, revisionata verde metallizzato, vendo a L.2.500 000 trattabili 0338-9523518 011-331386

UNO 70 SX IE 5 porte 1991 revisionata '99, vendesi 011-8229878

UNO 70 TDIE anno '93, 52KW, 3 porte, bianca, vendesi per inutilizzo a L 5.700.000 0328-2112798 011-7399874

UNO 900 del 1990 tenuta benissimo, mai danneggiata posteriormente, meccanica perfetta, vendesi a modico prezzo Tel. dopo ore 15 011-7807076

UNO FIRE 85 pochi km, ottimo stato carrozzeria e motore, adatto per lavoro o neopatentati, vendo a L 1 500.000 per inutilizzo 0347-5618879

UNO FIRE 1 serie, 12/98, km 100 000, 4 porte, accessori, autoradio e 2 casse Pioneer buone condizioni d'uso e meccanica (.2milioni 0338-7761034 0347-4430205

UNO FIRE bianca vendesi a L 2milioni Tel serali [redacted]

UNO STING 1987, revisionata, 3 porte buone condizioni vendesi a L 900 000 No perditempo 011-386712 0338-9182805

UNO STING 1988, unico proprietario, ottime condizioni km 85 000, revisionata, bollo 4/2000, vendesi a L 1 500 000 Tel serali 011-4476896

UNO STING 3 porte grigio chiaro fine 88, buone condizioni, ottima per principianti, vendo a L 700 000 011-9652094

UNO TREND 60 5 porte, 7/92, grigio [redacted] pochi chilometri, accessoriata, tenuta in box, vendo a L.4 800 000 trattabili 011 3499283

UNO TREND 5 porte 1992 verde metallizzato, ottime condizioni vendesi a L 3 [redacted] [redacted] 2210002

UNO 1990 grigio metallizzato, impianto GPL, portelle, vendesi a L 3milioni Tel ufficio 011-3870577

[redacted] anno '84, 5 marce, km 95 000, [redacted] iscritta ottobre '99, perfetta, vendesi a L 1 [redacted] 000 [redacted] 1502

X1/9 anno '90 km 2 000 reali tenuta in box, accessoriata vendo Tel pasti 011-787343

X1/9 colore rosso America, vendo al miglior offerente 0368-3444982 011-9580382

110/10 Ford

CUMANA (TO) terreno agricolo vendesi Tel ufficio 011-884550

[redacted] 1.3 86 revisionata [redacted] vendesi a L 2milioni Tel serali 011 8190506

ESCORT 1.6 16V 12.96 full optionals, colore blu km 55 000 circa vendo a L 13 300 000 011 4077426

ESCORT 1.6 GHIA 93, unico propr. vetri elett., chius centr., antifurto, lettuccio ottimo prezzo 0335-8334306

ESCORT 1.6 bianca, tetto apribile cerchi in lega, gomme nuove, impianto stereo, revisionata, ottimo stato, vendesi a L.3 [redacted] 000 011-7805102

ESCORT 1.8 16V SW clima, [redacted] airbag, 1995, nero metallizzato, bellissima vendo a L.11 800.000. 0329-6946696 011-9699808

ESCORT NAVY 1.3 perfetta come [redacted] vendesi per inutilizzo 011-8608206

[redacted] 1.6 SW 1994 climatizzatore, gomme nuove più gomme invernali, vendesi a L 9milioni non trattabili Tel. pasti 011-7491256

FIESTA 1.1 BOSTON catalitica, anno '93 rossa, 3 porte, km 68[redacted], gommata, revisionata vendesi a [redacted] 011-9673507

FIESTA 1.1 GHIA anno '90, 5 porte grigio metallizzato, ottime condizioni di meccanica e carrozzeria, vendesi a L 3milioni 011-9889720 011-684381

FIESTA 1.1 SX 3[redacted] 1991, revisionata, vendesi a L 3 500 000 non trattabile 0338-2126044

FIESTA 1.1 XR 5 porte, nero, 1990, revisionata, vendesi a L 3 500 000 trattabile 011-4550837

FIESTA 1.1 XR 5 porte, nera, unico proprietario km 73.000, revisionata, bollo pagato fino a 09/2000 ottime condizioni, L 4 200 000 011 4499609

[redacted] 1.1 3 porte, 1992 colore verde scuro, gia' revisionata, maggio '99 buono stato, vendesi a L 3milioni 0335 7012481

[redacted] 1.1 3 porte, ottime condizioni gomme nuove revisionata 11/97 vendesi causa inutilizzo 0347-2293599

FIESTA 1.2 TECHNO 16V 3 porte 4/98, blu metallizzato, doppio airbag, idroguida, cerchi, autoradio, fendinebbia, antifurto, vendesi Tel ufficio 011-3970591

FIESTA 1.3 [redacted] **CLIMA** serie [redacted] te, climatizzatore, 2 airbag km 28.000, motore Ford KA antifurto, stereo vendesi 0347-7268295

FIESTA 1.3 CLX anno '92, catalitica, gia revisionata unico proprietario 5 porte vendesi a L 3 500 000 Tel serali 011-9357174

FIESTA 1.3 XR 5 porte, 1992 bianca, catalizzata, revisionata, gomme nuove, autoradio vendesi a L.5milioni 011-4159873

FIESTA 1.3 SX catalitica, 5 porte, 1992, antifurto, vendo a L.5.300.000 vettura come nuova 0349-8351055

FIESTA 1.4 16V GHIA 5p., [redacted] grigio met., doppio air-bag, idroguida, clima, [redacted] OS, fend. antifurto, immobil., cerchi lega vendo 011-505173

FIESTA 1.4 GHIA 5 porte, automatica, argento, km 37 000 fine '91, aspirazione e bollo per 1 anno revisionata 9/99, L.5milioni Sera 011-9411018

FIESTA 1.4 GHIA 1991, tetto apribile, antifurto, spoiler, revisionata ottimo stato vendo a L.4milioni trattabili 011 9541121

FIESTA 1.4 1991 [redacted] 3 porte, autoradio, vendo a L.2milioni trattabili. Tel. serali 011-5866617

[redacted] 1.8 16V Pio 1995, blu, airbag, antifurto pochi km unica proprietaria, bellissima, tenuta in box L 10 500 000 trattabili 0335-2[redacted]

FIESTA 1.8 XR2 nera, 1990, revisionata lievemente sinistrata vendesi a L.1 800.000 trattabili. Tel serali 011-7073275

FIESTA 1.8 16V nera 10/92, catalitica, pochi chilometri, ben tenuta, vendesi a L.6milioni 0347-9602986

FIESTA 1100 1993 cat., autoradio antifurto, vetri elettrici, revisionata, gomme e interni nuovi chiusura centralizzata L.6milioni 011-2422709

FIESTA 900 del 1995 km.55 000 originali, [redacted] in garage come nuova L 1milione 0347 2441770 0338-9123534

FIESTA BOSTON 1.1 del 1993, nera, [redacted] laudata, km 80 000 gomme nuove, vendo 0335-5677481 0121-78[redacted]

FIESTA GHIA 1.3 cv 75, km 58 000, 1996 clima, ABS, TCS, [redacted], autoradio, antifurto, cerchi in lega fendinebbia e altro, L 13milioni. 011-9947092

FIESTA NEWPORT I catalitica, 12/93, 5 porte verde [redacted] km.78.000, vendesi a L.5milioni trattabili 0338-3663910

[redacted] **PRO GHIA 16V** blu met., [redacted] proprietario, fine '94, autoradio, gommata nuova [redacted] perfetta L 9 400 000 trattabile 011 785786

FIESTA SX 1.1 3p., 5/91, [redacted] 79.000 antifurto, vetri elett., chius cent., vendo a L 3 500 000 011-4366523

[redacted] 1.3 nero, tetto apribile, vetri elettrici, chiusura centralizzata, 1992, catalitica come nuova, vendo a L.3 800 000 011-6613653 0347-1122813

FIESTA TECHNO 1.2 16V 5/99, km 4 000, 2 airbag, condizionatore radio Ford 5000, nuova, perfetta, vendesi a L.20milioni. 0347-3137189

FIESTA XR2 i anno '92 revisionata, colore [redacted] km 85 [redacted], buone condizioni generali, vendo a L 4 900 000 trattabili Tel. pasti 011-4702474

[redacted] anno 93, catalitica [redacted] tetto apribile km 43 000 [redacted] a L 5 500 000 trattabili 011-748729

FORD CAPRI 1300 del 1972 tutta originale con motore a V, ottime condizioni, vendesi ad amatore 0124 [illegible]430

GALAXY TD cv 110, 7/99, km 800, full optionals, causa inutilizzo vendo a prezzo di favore L 41 500 000 Possibilità di permuta 0339-6946693 011-9689308

GALAXY 1.9 TD GHIA 31/12/96, grigio metallizzato, full optionals, vendo a L 29milioni 011 9322587

KA 1.3 98 garanzia fino [redacted] km 22 000 [redacted] mek clima, servosterzo autoradio CD, doppio airbag, vendesi a L 13.300 000 0339-3085086

KA 1.3 95, km.3.000 reali, acabrio con cerchi al mare pari valore. Auto vedibile in garage a Scalea (TO). Tel. 18-18 0347-[redacted]

MONDEO [redacted] GHIA 2.0 5p., benzina, '96, km 56 000, full optionals, grigio chiaro metallizzato tagliandata, vendesi quotazione Quattroruote 0335-5827553

MONDEO GHIA 2.0 5 porte, 1995, km 53 000, full optionals, metallizzato polvere di luna, autoradio, bulbandi originali, antifurto, L 19milioni 0347 9852538

MONDEO GHIA 2.0 5p., benzina 12/94 full-optional, grigio scuro met. vendesi quotazione Quattroruote 0347-2788629

MONDEO GHIA 4X4 SW fine '95, argento metallizzato, climatizzatore, letto elettrico, cerchi in lega, autoradio, vendesi a L 16 500 000. 011-7711053

MONDEO 1996, accessoriata, vendesi a prezzo interessantissimo 0348-6752481

ORION 1.8 GHIA 1993, revisionata km 54 000, unproprietario, freni e batteria nuovi, alzacristalli, vendesi a prezzo affare 011-4150185

PUMA 1.7 12/97, blu metallizzato, full optional, perfette condizioni, garanzia 1 anno, vendo. Tel serali 0123-320620

PUMA colore blu, full optional gennaio '98 bellissima, pochi chilometri, vendesi 0335-5655159 011-9456126

SIERRA 1.8 vendo a L 1milione trattabile 0338-2976534

SIERRA 2.0 GHIA bianca, gennaio '91 impianto GPL, vendo a L.4 600.000 0339-6544668

SIERRA 2.0 GHIA 1990 [redacted] ma me nuova vendo a L 2milioni 0124-26574

SIERRA 2.0 IE GHIA full optionals, TO... R, anno 1991 gia' revisionata, impianto GPL, unico proprietario, vendo a L.7milioni. 011-9581440

SIERRA 4X4 anno '[redacted] GPL ABS, tetto apribile, metallizzata, vendo a L 3milioni 011-251153 0335-7189944

SIERRA COSWORTH 4X4 1990, full optional, estetica da vetrina km 40 000, cv.300 appena tagliandata, revisionata [redacted] vendesi. 0347-7377424

SIERRA EXECUTIVE 4X4 07/92 full optionals, condizionatore, interni pelle, gomme nuove, vendo per inutilizzo 011-8348210 0368-917341

SIERRA SW 2.0 i 4X4 12/91, unipropretario, grigio metallizzato, appena revisionata, ben tenuta, [redacted] chilometri, vendo a L 3 750.000 [redacted] 443445

110/11 Honda

1.6 4 WD bianco, tetto apribile, vendo Vero affare 011-8173054

ACCORD 2.0 1993 condizionatore tetto apribile, ABS, inurtata, tagliandata unico proprietario, vendesi a L.18milioni. Tel. ore 9/18 0335-6501901

CIVIC 1.4 16V 5/98, blu met., km 11 000, clima, fendin., servost., specchi elett., rotazione Quattroruote. 0335-5650525

CIVIC 1.5 LSI 16V 1994, grigio metallizzato, km 68 000, servosterzo, clima, perfetta vendo a L.13milioni. Tel. serali 0339-6613[redacted]

CIVIC 1.5 LSI automatica, rossa, unico proprietario, km 25.000, 1992, bella, tetto apribile, gommata, vendo a L 9.500 000, [redacted] tuale permuta 0335-6291804

CIVIC 1.6 16V full optionals, anno '92, vendo a prezzo da trattare 0172-575086 011-[redacted]

CIVIC 1.6 ESI V-TEK modello America, rossa 1992, tetto apribile, cruise control, airbag, autoradio, miglia 50.000, revisionata, L.10 900 000 0335-6670717

CIVIC 1.6 VTC 12/92, catalizzata, con clima, ABS tetto apribile, cerchi, assetto, antifurto, radio, stereo met., pari al nuovo a L 14 500 000 0347-4506033

CIVIC 1.6 VTI 1998 grigio metallizzato, condizionatore, tetto apribile, ABS km 11 000, vendesi a L 23milioni trattabili 011-4113368

CR-V RSI 5/98, grigio met., km.43 000 cambio automatico, tetto apribile, full optional, vendo a L 36milioni. 0328-2167577

CRX VTI cv 160, 1994, nera, ABS, condizionatore, cerchi in lega, gomme nuove, tenuta sempre in garage, vendesi Tel ore 14/18 011 7164267 0338-2471640

PRELUDE 2.0 COUPE' ABS condizionatore, lettuccio apribile, anno '88, km 89.000, tagliandi Honda, mai sinistrata, vendo 0338-7018875

110/12 Hyundai

ACCENT 1.3 12V 1995 colore aragosta [redacted] stato, km 70.000 vendesi a L 8 500 000 trattabili Tel serali 0141 218707

ACCENT 1.3 GLS 5 porte 1997 climatizzatore, doppio airbag servosterzo antiblocco garanzia ufficiale, unproprietario, vendesi 011-4054869

ATOS 8/99, antifurto vetri elettrici, chiusura centralizzata condizionatore, blu metallizzato vendesi a L 14.800.000 011 77[illegible]985

COUPE' 1.5 FX anno '95, rossa, full optional, 2 airbag, alzacristalli spoiler, garanzia fino luglio 2000, eccellenti condizioni vendesi 0347-4258276

COUPE' 1.6 FX 1999 grigio full optionals antifurto impianto stereo ottime condizioni vendesi a L 25milioni trattabili 011 [illegible]304

COUPE 1.6 FX 7/98, nera, climatizzatore ABS, 2 airbag cerchi in lega, km 12 000 garanzia vendesi a L.24milioni 011 9208887

LANCIA 1.5 SW 12V vetri elettrici, chiusura centralizzata, idroguida, condizionatore, km 25.000, vendesi. 0347-5149977

PONY 1.3 1993, revisionata nel '99, vendo a L. 1.500.000. 011-6637818

S COUPE' nero, 1990, unico proprietario, km 77.000 ottime condizioni, cerchi in lega servosterzo, tetto apribile, autoradio, L.4.500.000. 0347-0301999

SCOUPE 1.5 T 12V cat., [illegible] km 50.000, carrozzeria e motore come [illegible], clima, antifurto, servosterzo, autoradio, cerchi lega, L 10.500.000 011-9644693 011-6941078

110/13 Lancia

BETA COUPE' 1.3 perfetto condizioni, occasione, vendesi. 0329-4249878

BETA HPE 2.0 VOLUMEX argento metallizzato, sinistrata lato dx, motore ottime condizioni, gommata nuova (165/65 R 14), vendo 0339-3377703

DEDRA 1.6 IE 7/90, revisionata, nera, km.62.000, gomme Michelin nuove, bollo 11/2000, sempre in box, vendo a L.6.800.000 trattabili. 011-8193097

DEDRA 1.6 IE catalitica, verde metallizzato, 1993, km.50.000, ottime condizioni di carrozzeria e meccanica, tenuta in box. L.9milioni. 011-5635744

DEDRA 1.6 IE revisionata, km.140.000, tetto apr., alluminio metallizzato, radio Pioneer, stereo RDS, check control, fari nebbia, a L.3.800.000. 011 [illegible]541

DEDRA 1.6 SW giugno '97, verde metallizzato, full optional, perfetta di carrozzeria e meccanica, km.24.000, qualsiasi prova, vendesi a L.20milioni 0[illegible]447949

DEDRA 1.6 SW giugno '97, verde metallizzato km 24.000, full optional, sempre in box, qualsiasi prova, vendesi 011-9968375 011[illegible]

DEDRA 1.8 1994, clima, vendo a L.8.500.000 trattabili. 011-2625240

DEDRA 1.8 IE LS catalitica, [illegible], blu notte, km.57.000, manutenzione periodica, antifurto, stereo, full optional, cerchi lega, L.5.500.000. 0339-2970416

DEDRA 1.8 IE LS SW '95, verde scuro met., clima, doppio airbag, cerchi lega, gomme nuove km 88.000, [illegible] a L.13.900.000 011-6065451

DEDRA 1.8 IE 1991, km.93.000, motore ottimo, blu metallizzato, clima, [illegible], sempre in box, [illegible] condizioni, L.4.200.000 tr. Pasti 011-613380

[illegible] 1.8 IE ABS, climatizzatore automatico, antinebbia, specchi elettrici, lodare in alcantara, revisionata, ottime condizioni, vendo. 011-9452978

DEDRA 1.8 IE catalitica, verde met., '93, full optional, clima automatico, 4 gomme 100%, tenuta box, vendo quotazione Quattroruote trattabile. Serali 011-4376119

DEDRA 1.8 IE del '92, catalitica, impianto [illegible], ben tenuta, vendo a L.5.500.000 trattabili 011-9587887

DEDRA 1.8 LS SW 6/95, blu met., clima, airbag, cerchi lega, gomme nuove, tenuta in garage, vendo a prezzo Quattroruote trattabile. Serali 011-4376119

DEDRA 1.8 SW 1995, colore petrolio, ruote in lega, autoradio, clima automatico, airbag, idroguida, vendo 011-9245020

DEDRA 1.8 SW full-optional, alcantara colore crema, condizionatore, vendesi a L.22milioni Visibile in Strada Settimo 011-8984075

DEDRA 1.8 1990, appena revisionata km 95.000, qualsiasi prova, vendesi al miglior offerente 011-3853224 0338-4830976

DEDRA 1.8 1991, impianto GPL, climatizzatore, revisionata, vendesi 011-800[illegible]

DEDRA 1.8 cat., '92, km 33.000 ong., [illegible] optional, autoradio, pneumatici e batteria nuovi, sempre box, privato vende a L.9milioni Tel 8-10 e 20-21 011-819/081

DEDRA 1.9 TD LS blu met., unico proprietario, 12/94, km 85.000, ABS, 4 airbag, alzacristalli elettrici, alcantara, vendo a L.15milioni 011-9623367 0338-2540066

DEDRA 1.9 TD SW optionals, interni alcantara, metallizzata, 1998, km 36.000, vendo a L.25milioni Tel. pasti 011-2694422

DEDRA 2.0 HF IE catalitica, [illegible], revisionata, full optionals blu madras, km 68.000 originali, unicoproprietario, L.9milioni trattabili 011-9561447 0335-6087998

[illegible] 2.0 IE anno '90, bianca, cerchi in lega, interni pelle, gommata, vendesi a L.4milioni trattabili 0335-6586225

DEDRA SW 1.8 TD grigio metallizzato, clima, gancio traino, autoradio, barre portabagagli, antifurto km 170.000, vendo 011-2731007

DEDRA SW 1.8 TD '95, full-optionals verde met., km 45.000 verificabili, 2ª auto, vendo causa inutilizzo. 0335-5390108

DEDRA 1992, revisionata catalitica, impianto GPL, [illegible] tenuta, vendo a L.9.500.000 trattabili. 0347-2584190

DEDRA anno '90, come nuova, km 80.000 originali, gommata nuova, interni in alcantara, revisionata, vendo a L.4.500.000 trattabili 011-9338141 0368-3472267

DEDRA fine '89, revisionata 10/98, molto bella, da vedere e provare vendesi 011-[illegible] 0338-3793180

DELTA 1.3 LX unico proprietario, anno '90, ottimo stato, vero affare, vendesi 011-4150820

DELTA 1.3 1991, azzurrina, sinistrata leggermente, ben gommata, revisionata, vendesi a L.500.000 011-3114971

DELTA 1.5 LX ottobre '91, revisionata, bollo settembre 2000, sempre in garage, privato vende L.3milioni 011-9656180 0339-7071984

DELTA 1.6 GT IE luglio[illegible], vendo 011-5818918

DELTA 1.6 LE 3/94, alcantara climatizzatore, cerchi in lega, autoradio, 4 ruote termiche complete, revisionata L.11.500.000 trattabili. 011-8971650

DELTA 1.8 catalitica, fine '93, km 69 [illegible], full optional, bella vendesi a L.10milioni trattabili 011-5064976

DELTA [illegible] HPE IE TURBO HF 16V, 3 porte, inusitata, pochi chilometri, 4 anni, rosso metallizzato, full optional, vendesi 011-9857522

DELTA 2.0 HPE color [illegible] luglio '95, bfilmilli condizioni di meccanica, cerchi in lega, clima, antifurto vendo 011-3852056

DELTA 8V fine '88, km 57.000, unico proprietario, mai sinistrata, da amatore, rossa, vendesi Pasti 011-7395801

[illegible] EVOLUZIONE 16V integrale, bianco, anno 93, catalitica, full optional, interni Recaro alcantara, antifurto vendesi 0173-285419

DELTA EVOLUZIONE integrale, 1992, blu buone condizioni di meccanica e carrozzeria, km 70.000 qualsiasi prova vendo a prezzo trattabile 011-740078

DELTA GT IE marzo '92, bianca, revisionata, [illegible] alcantara antifurto, minigonne, check panel, unicoproprietario, vendesi L.4.100.000 trattabili 011-6275211

DELTA HF TURBO [illegible], gommata nuova maggiorata, cerchi in lega, sedili Recaro, tagliandata, km 68.000, sempre in box, vendo L.6.500.000 tr 011-4152131

Carrozzeria borgonuovo s.n.c.
AUTORIZZATA
10091 ALPIGNANO (TO) - Via Pianezza 93
Tel./Fax 011.967.83.58

DELTA HF TURBO unipropretario, km 63.000 bianco, anno '90 sedili Recaro in alcantara verde, tetto apribile elettrico, vendesi Pasti 011-9609886

DELTA HPE 1.4 bianca, accessoriata [illegible] do. Tel ufficio 011-9295266

DELTA [illegible] I.6 16V bianco km [illegible] bod, climatizzatore, vendo a L.15milioni Uff 011-6857313

DELTA 10/91, revisionata, bollo 1 anno, assicurazione 2 mesi, bordeaux metallizzato km.130.000, autoradio-antifurto, vendo L.1.500.000. 0338-5702383

DELTA 1990, unità anteriormente d'urto senza, vendesi. Tel. serali 011-3114971

HF 7 INTEGRALE 16V [illegible], anno 7/89, stato motore (garanzia in redaggio), campo, perfetta, grigio met., vendo a L.16milioni tel 0347-4881823

K 100 LT 1990, km 6.000, nuova borse, bauletto, antifurto originale, 2 caschi Bmw vendo a L.10milioni non trattabili. 0335-6567933 - 011-3032959

K 2.4 LX TD grigio scuro metallizzato full optionals, 12/95, L.23milioni 0335-6674454

K 2.4 TDE SW anno '98, airbag passeggero, impianto stereo, fatturabile, qualsiasi prova, vendesi a L.[illegible] 011-9628177

K 2.4 benzina benzina, anno '95, full optional, vendesi a L.15.800.000 011-556839

K 3.0 V6 anno '95 verde metallizzato full optional, conduzione pari al nuovo, cerchi in lega, solo per veri intenditori, vendesi Sera 015-8445578

K 3.0 3/96, perfetta, full optionals, doppio airbag, privato vende a L.19.000.000 o permuto con fuoristrada TD max pari km/ pari cilindrata. 0335-6324018

K SW 2.0 benzina anno 96 vendo Tel ore rali 011-3096440 0347-4164184

PRISMA 1.3 revisionata 1985 come nuova, vendo a L.900.000 0347-9603378

PRISMA 1.5 12/88, ottimo stato tenuta sempre in garage alzacristalli elettrici antifurto vendesi Tel pasti 011-7709950

PRISMA 1.5 1986 come nuova sempre tenuta in box, km 94.000 grigio scuro metallizzato, qualsiasi prova vendo L.3milioni non trattab 0339-2777799

PRISMA 1.6 [illegible] con motore, km 46.000, vendo causa tamponamento Tel pasti 0349-6603912

PRISMA 1.6 IE 1986 rosso metallizzato, gancio traino, ottime condizioni vendesi a L.500.000 011-218130

PRISMA 1.6 buono stato revisionata vendo a L.1.500.000 trattabili 011-9920978

THEMA 2.0 i.e 16V 1991 munita full optionals, clima, impianto GPL nuovo, 4 antineve nuove, cerchi lega, interni alcantara, vendo Pasti 011 9210572

THEMA 2.0 IE 16V [illegible] full optionals clima motore perfetto, revisionata, carrozzeria ottima, L.6milioni trattabili Tel. ufficio 011-3290875

THEMA 2.0 IE 16V 6/91, verde met., revisionata interni alcantara, antifurto, autoradio cerchi lega, unico propr., a L.8.500.000. 0124-618478 0124-617239

THEMA 2.0 IE T 16V 1991 GPL '96 full optional, ottime condizioni, vendesi 011-9469661

THEMA 2.0 IE T 16V LX 7/93, ABS, catalitica, nero metallizzato, gomme nuove, tagliandi eseguiti, mutuata, azienda vende. Tel ufficio 011-9628131

THEMA 2.0 IE impianto GPL, gancio traino, anno 86, tettuccio apribile, vendo a L.2.500.000 trattabili 011-711145 0336-5457509

THEMA 2.0 SW 16V catalitica, ABS, clima specchietti elettrici, blu scuro, ottime condizioni, vendesi 0335-252192 0335-6003127 - ore serali 011-7713761

THEMA 2.5 TD 1989, blu, gancio traino, climatizzata, revisionata 1998 meccanica perfetta vendo a L.5milioni Tel pasti 011-3497311

THEMA IE 16V argento metallizzato, per fette condizioni, da vetrina, sempre tenuta in box, vendesi 011-334396 0339-3183548

THEMA IE 2.0 revisionata '98 vendo 0338-4731174

THEMA IE T 84 revisionata, blu scuro, condizionatore, vetri e specchi elettrici, lavafari, Booster amplificato vivavoce L.4.500.000 0335-6123585

THEMA LS 16V anno '93, benzina, km 81.000, colore blu scuro metallizzato vendesi a L.11milioni Tel ufficio chiedere Reg Noe' 011-9969724

THEMA SW LS 1993 benzina, perfetta tutti gli optionals, tettuccio, alcantara, bordeaux, L.13milioni Tel. ufficio 011-9676984 - Tel serali 011-6615640

THEMA SW 1987 ecogas grigio metallizzato clima, ABS, cerchi lega, meccanica perfetta, L.3.500.000 011-655675

THEMA T 16V LX fine '91, cat., full optionals, L.8.500.000 trattabili Ore 20/22 011-3187434 - Ore 8/14 17/19 011-[illegible]

THEMA TD SW 1989, rivista come ultimo tipo, climatizzatore, cerchi in lega, alzacristalli alcantara, metallizzata, antifurto, L.4.950.000 011-2268455

THEMA TD 1991, blu metallizzato full optional, climatizzatore, antifurto, stereo, gomme 80%, molto bella vendesi a L.6.600.000 Sera 011-3633206

THEMA TURBO 16V SW 1990, vendo a L.5.500.000 trattabili. 0335-[illegible]

TREVI 1.6 blu notte, unico proprietario, revisionata, adatta cerimonia o collezionista vendesi 011-9441104

Y 1.0 ELEFANTINO BLU 05/98, colore bianco, pochi chilometri, privato vende 011-702004

Y 1.1 ELEFANTINO BLU 9/98, bianca bollo pagato per 1 anno, vendesi a L.13.500.000 trattabili Tel serali 011-9802948 - ufficio 011-6868521

Y 1.1 anno 98, km 21.000, tendenabba, antifurto con telecomando, vetri elettrici, tetto apribile elettrico, grigio metallizzato L.14.500.000 011-625759

Y 1.2 16V LS 2/98 vendesi a L.15.600.000 Tel pasti 0174-46600

Y 1.2 8V 3/99, colore grigio chiaro metallizzato, idroguida, clima, fari antinebbia, km 12.000, vendo a L.17milioni 011-4522747

Y 1.2 ELEFANTINO BLU semestrale, idroguida e predisposizione autoradio, a cassa, blu metallizzato, [illegible] a L.15milioni 011-9809525

Y 1.2 ELEFANTINO BLU 7/99, km 2.500 nera, idroguida, climatizzatore, lendinebbia, predisposizione autoradio, perfetta, L.17milioni 011-[illegible]

Y 1.2 LE 1996, km.48.000, blu metallizzato, mai usata vendo a L.10milioni Tel. serali 011-9610345

Y 1.2 LE blu pastello clima idroguida, 1 anno di vita, km 22.000, L.15.600.000 trattabili 011-3499560 0338-3136977

Y 1.2 LE verde metallizzato, condizionatore ed altri optionals L.18.500.000 0339-4331279

Y 1.2 LS 16V nero, 8 mesi, con autoradio, vendo a L.17.500.000 trattabili. 011-9652673

Y 1.2 LS 8V 11/96, verde, condizion., airbag, lendinebbia, antifurto, predi radio unipropr., tenuta in box, vendo a L.11milioni Serali 011-9369617

Y 1.2 LS SV blu pervinca metallizzato, 1999 [illegible] 10.000, perfetta condizioni tenuta in box condizionatore, vendesi 0338-6554102 0172-439150

Y 1.2 LS anno '99, colore nero metallizzato full-optionals, tenuta in garage, vendo a L.13.800.000 0347-1546428 011-2054203

Y 1.2 LS grigio chiaro metallizzato km 35.000, autoradio, vendesi a L.11.500.000 011-6982017

Y 1.2 1998/99 idroguida condizionatore grigio chiaro metallizzato acquisto No senza vaquesti 011-8224750

Y 1.4 full optionals 1996 bordeaux km 50.000 vendo a L.14milioni 0335-6050272

Y ELEFANTINO BLU 1.1 colore grigio metallizzato, maggio '98 km 20.000, sempre in garage, come nuova vendo a L.13.800.000 Tel serali 011-7764223

Y ELEFANTINO ROSSO 16V 1999 clima radio con 6 casse, antifurto elettronico, pari al nuovo, tenuta sempre in garage L.18.500.000 0347-5842547

Z 2.1 TD monovolume 1998, ABS [illegible], 7 posti, vendo a L.30milioni trattabili Tel ufficio 011-9351844

110/14 Mercedes

180 km 15.000, 1° tagliando da effettuare vendo a L.40milioni 0330-461000

180 1.8 benzina fine '92 modello con lastrone, colore bianco, km 88.000, in ottime condizioni di meccanica e carrozzeria, vendo a L.10.800.000 011-7979995

190 2.0 SPORTIVO marrone interni in pelle apribile, volante in legno, cerchi in lega, vendo a L.7milioni 0338-4537166

190 E 1.8 [illegible] antracite, impianto GPL in garanzia, lavazioni laterali, accessoriatissima ottime condizioni, L.10.500.000 011-9046178 - 0338-8113222

190 E chiusura centralizzata idroguida impianto stereo condizionatore, blu scuro, interno chiaro molto bella L.6.900.000 tratt 0368-3693567

190 E 1990 revisionata full optional vendesi 0347-1305416

190 E 1992 catalitica ABS [illegible] apribile chiusura centralizzata lastrone revisionata, vendesi a L.8milioni 011-8613653 0347-1122813

190 E anno 91, ottime condizioni vendesi a prezzo trattabile 0338-6029906

190 E nero metallizzato stereo Pioneer vetri elettrici chiusura centralizzata tetto, assicurazione, ottimo stato, vendo a L.6.400.000 0347-0443603 011-338388

200 CE 16V '93, grigio met., full-optionali possibilità finanziamento, vendesi 011-301141 0339-4737800

200 E 10/95, full optional, grigio metallizzato, tagliandi Mercedes, km 80.000, vendesi a L.28milioni 011-5823689 0339-6973530

AUTO BRUNO
VENDIAMO AUTO di TUTTE le MARCHE
con AGEVOLAZIONI di PAGAMENTO
SENZA ANTICIPO
Via Tunisi, 108 - Torino
Tel. 011.319.01.04

200 E 5/91, full optionals grigio met., tetto apribile, autoradio clima, tagliandi Mercedes, vendesi a L.18.500.000 Tel serali 0339-2639761

200 E [illegible] 94 impianto GPL full-optionals, grigio metallizzato, vero gioiello vendo privatamente a L.24milioni [illegible] 011-4732442

200 E benzina [illegible] 140.000, con clima autom., ABS, cerchi lega, pneumat. nuovi, nero met., auto da amatore, vendo a L.13milioni 0335-5738599

200 E [illegible] ABS, lettuccio apribile elettrico idroguida, cerchi in lega, nero met., anno '91, vendesi Tel serali 011-9610971

200 E fine 91, accessori di serie impianto GPL, ottime condizioni, [illegible] a L.12.800.000 0347-6827513

200 E [illegible] 97, cerchi in lega, tetto apribile km 60.000 tagliandi Mercedes, come nuova vendesi a L.25milioni trattabili 0348-2873392

200 ELEGANCE fari ovali 9/97 benzina nero metallizzato, unico proprietario come [illegible] privato vende 011-9953221

200 TE [illegible] catalitica, grigio metallizzato revisionata 99, perfetta vendesi Tel serali 0335-6183846

250 D ELEGANCE 4 fari tondi, blu[illegible] zato, [illegible] 54.000 full optional, vendesi a L.38milioni 0335-6250335

300 SL 24V argento metallizzato, vendesi trattabile privato Tel ore 9/12 011-593755

A 170 CDI CLASSIC grigio lunare km [illegible]0, marzo '99 vendesi a L.30milioni. 011-3093124

C 200 KOMPRESSOR Eleganze, 11/96 interni pelle, clima automatico, 6 altoparl., privato vende 0339-7110018

C 200 KOMPRESSOR CLASSIC 1/97 km 45.000 tagliandati, climatizzatore blu metallizzato, vendesi a L.35milioni non trattabili Privati 011-9106519

C 220 D '95 cambio automatico interni pelle sedili elett. full-optionali vendo a L.30milioni Natale 011-332259 0335-6294050

CE 200 COUPE' 16V fine [illegible] metallizzata, super accessoriata, vendesi come nuova vendesi 0349-4680644

E 2 ELEGANCE benzina, manuale, nuova, full optionali cassa inclusa vendesi a L.53.500.000 011-6820530

E 2.0 benzina full optional, km 6.000 ottimo valore come nuova, tagliando da eseguire valore L.75milioni, vendo L.54.900.000 0347-8412740

E 200 COMPRESSOR automatica ottobre '96 km 16.000, perfetta, superaccessoriata sempre in box, vendesi a L.58milioni 011-6812581

MERCEDES 280 SE anno 73 interno pelle aria condizionata perfetta vendo a prezzo da concordare ad amatore 011-780 7044

SLK 200 grigio metallizzato, interno pelle nera, 2.198, km 11.000, antifurto Viasat, vendesi a L.53milioni 0335-8030820

SLK COMPRESSOR agosto 98, grigio, interno pelle nera, pretensionamento, sterzo, antifurto km 10.000 pari al nuovo L.65milioni Tel negozio 011-7701[illegible]

110/15 Mitsubishi

COLT GL alta cilindrata tendenziosi [illegible] 0328 2135092

ECLIPSE GS 16V DOHC 1993 perfetta, revisionata, full optional vendesi Tel pasti 011-7723742

SPACE RUNNER 1.8 95 full-optional, impianto GPL, pneu chiodati vendo a L.20milioni 0347-2560947

SPACE RUNNER GLX 1.8 16V, gomme nuove antifurto autoradio servosterzo vetri elettrici regol., condiz. vendo a L.14milioni 0335-8156188

SPACE RUNNER 1992, nero, alta condizionata ottime condizioni, vendo a L.14.500.000, esamino eventuale permuta Tel pasti 0339-4340447

SPACE WAGON GLX 2.0 16V 95 grigio met., km 58.000 originali, unipropr., perfetta, full optionali, box, privato vende a L.25milioni 011-9663144

110/16 Nissan

MICRA 1.0 GLX 16V 01 [illegible], verde scuro met., km 38.000 tagliandati, revisionata, vendo in contanti 011-3099838 0336-730471

MICRA 1.3 S colore rosso, ottobre 95, catalitica, cerchi in lega km 75.000 ottime condizioni vendo a L.10.900.000 [illegible] 7999548

MICRA 1.3 S grigio metallizzato, anno '94 km 50.000, unico proprietario [illegible] 0348-5147493

MICRA nuova, 2 mesi di vita, vendo causa [illegible] mio 011-2490418

PRIMERA 1.6 SLX blu metallizzato, 1992 auto conguagliata, full optional, vendesi a L.4.200.000 trattabili 0335-3922201

PRIMERA 1.6 SLX km 60.000, unico proprietario, bordeaux metallizzata, full optionals stereo Panasonic, catalitica, vendo L.8milioni 011-9436894

SERENA 1.6 [illegible] posti, 1 anno km 20.000 vendesi Tel ufficio 011-[illegible]

SERENA 1.6 SLX 16V giugno 98, km 16.000 accessoriata, 7 posti, 2 anni di garanzia [illegible] a L.26milioni trattabili Tel serali 011-4500910

ZX 300 3.0 BITURBO 10/93 km 40.000 perfetta vendesi a L.35milioni 0338-6405961 011-9065187

110/17 Opel

ASTRA 1.4 SW GLS 93, imp GPL, km 86.000 revisionata inattaccabile, gommata nuova vendo a L.8.400.000. 0347-4649632

ASTRA 1.4 SW luglio 94, revisionata, verde metallizzato tetto apribile, a L.9milioni 0347-9116012

ASTRA 1.6 16V 3 porte, 1/95 condizionatore tetto apribile, vendesi Tel ufficio 0338-1313974

ASTRA 1.8 GSI SPORT SW bianca km 65.000 unica anno 94 vendesi a L.9.800.000 0175-273123

ASTRA 1.6 SW bianco novembre '94, vetri elettrici chiusura centralizzata antifurto, vendesi 0173-98174

ASTRA 1.6 GSI 16V [illegible], 1994, km 80.000 full optionals, unico proprietario, vendesi a L.11milioni 0121-321673 0335-6534647

CROCETTA CAR
CARROZZERIA AUTORIZZATA
OPEL
VETTURA SOSTITUTIVA
ACCORDO A.N.I.A.
REVISIONI AUTOVEICOLI
ASSICURAZIONI
PREVENTIVI GRATUITI
V. G. da Verazzano, 57/C
T[illegible]

ASTRA 2.0 GSI 16V cv 150 1/93, rosso tetto apribile impianto stereo km 82.000 revisionata vendesi Tel ore 9-12 011-952764

ASTRA GSI 8V anno 93, nera tenuta in garage vendesi a L.10.700.000 0347-8704494

ASTRA GT 1.8 3p fine '92 revisionata uniproprietario, blu met. packs chilometri originali tenuta vendesi a L.5milioni Tel serali 0141 943924

ASTRA SW 1.6 16V nero met. [illegible] ABS clima, autoradio, ottime condizioni vendo a L.12.900.000 011-9952034

ASTRA SW CLIMATIC bianca unico proprietario vendo 011-6801291

ASTRA SW TD catalitica 1993 perfette condizioni antifurto, tettuccio, autoradio cerchi lega vetri elettrici vendo a L.11.500.000 0335-6[illegible]4706

CALIBRA 2.0 8V anno '92 catalitica revisionata ABS lattoneria ottima, computer di bordo, gommata, più accessori, ottime condizioni, a L.8.300.000 0368-7011300

CALIBRA 2.0 T 16V fuxegrigio, anno 1994 colore fire full optionals ottime condizioni vendo a L.16.000.000. 0335-3922204

CORSA 1.0 SWING 12V settembre 98 km 22.000 blu metallizzato [illegible] a L.14milioni 0347-9600688

CORSA 1.0 grigio argento chiaro, 9/97 perfetta di carrozzeria e meccanica autoradio di serie, vendesi a L.13milioni 011-9844672 0347-5140981

CORSA 1.2 CITY [illegible] km 70.000, [illegible] condizioni, bianco, L.7milioni trattabili 0121-321223

CORSA 1.2 SWING rosso, 4/95, tenuta garage, km 75.000, revisionata, vetri el., chiusura centr., autoradio, antifurto, a L.8.500.000 tratt 011-6696331 0338-2293539

CORSA 1.2 SWING 3 porte maggio '95 azzurro metallizzato, antifurto perfette condizioni, vendo a L.9.400.000 [illegible] serali 011-2704223 0347-4664719

[illegible] 1.2 5/97, km 36.000 originali, airbag come blu cielo metallizzato, vendesi a

L 10.500.000 trattabili Tel. pasti 011-384274

CORSA 1.2 colore amaranto, [redacted], vendesi a prezzo molto interessante. Chiedere di Graziano. Tel. serali 011-8193524 Tel ufficio 011-9387202

CORSA 1.4 16V CDI 1996, clima, idroguida, 2 airbag, cerchi lega, autoradio, specchi elettrici, gomme nuove, volante pelle, L 14milioni 0131-71182

CORSA 1.4 SWING cat., verde scuro met., 12/96, km 23.000, clima, idroguida, antifurto, ottime condizioni L 11milioni trattabili 0336-4531984

CORSA 1.6 [redacted] 1992, [redacted] condizioni, km 85.000, condizionatore vendesi a L 4.200.000 [redacted]

CORSA TD line '97, km.25.000 ottima, airbag, antifurto, usata poco, [redacted] a L 16 900 000 Tel pasti serali 011-9881801

KADETT 1.3 '89, km.76.000, vendo a L 3 500 000 trattabili 011-7701408

KADETT 1.3 1989 scambio con Fiat 500 o 126 in ottimo stato 0349-8678170

KADETT 1.4 GLS SW line '90, revisionata, vetri elettrici, chiusura centralizzata, accessori condizionati, vendesi a L.3.500.000 0347-5108589

KADETT 1.4 SW CLUB [redacted], collaudata 11/98, unico propr., ottime cond., vendo a L.2 500 000. 0336-2415845

KADETT 1.8 GSI 3 porte, anno 88, colore rosso corsa, assetto ribassato, carrozzeria perfetta, impianto GPL, vendesi. Tel [redacted] ore 20 0175-391390

KADETT COUPE' GT 1.3 1989, revisionata, rosso [redacted] ruote in lega, perfetta, vendo a L 3.500.000 011-3971659

KADETT GSI 16V del 1990 ABS, lattoccio, mai sinistrata, L 2 500 000. 011-9883434

KADETT SW 1.4 S anno '91, appena revisionata, unico proprietario, come nuova privato vendo Tel serali 0336-6354425

KADETT SW 1986, motore [redacted] rivedere vendo a L.1.200 000 compreso vettura 011-8275281

[redacted] **1.8 SW** 12/91, blu metallizzato tetto apribile, cerchi in lega, perfette condizioni, vendesi a L.5milioni 011-5097092

OMEGA DIAMOND SW 2.0i '93 catalitica, verdone met., tetto, ABS, aria condizionata, impianto a gas, ecc., ottime cond. L 6mi[redacted] 0368-3053699

SINTRA 2.2 TD monovolume, 7 posti, blu metallizzato, full-optionals, lettuccio, uso promiscuo, dicembre '98, vendo L 42milioni 011-9584447

[redacted] **1.6 16V** anno '98, tagliandata, full optionals, assetto, scarico volante a pelle-tera Momo, vendo o permuto con Megane Coach 2.0 16V. 0338-4384366

TIGRA 1.4 1996, colore giallo, accessoriata, perfette condizioni, vendo. Tel serali 0122-622482

TIGRA 1.4 anno '98, full optionals, vendesi quotazione Quattroruote [redacted]

TIGRA 1.6 16V 1997 grigio met. full optionals, clima, ABS, spoiler posteriore, unico proprietario, km.35.000, box vendo a L.18 600 000 011-3097904

TIGRA 1.8 16V anno '95 nero, full optional aria condizionata, stereo ottimo stato vendesi a L. 14milioni 0330-495181

TIGRA 1.8 16V agosto '98 condizionatore doppio airbag, ABS, perfetta, unicoproprietario vende a L.15milioni [redacted]

TIGRA 1.8 '95, revisionata a giugno '99 ottimo affare, vendesi. 0335-5664034

TIGRA anno '97, poco sinistrata, accessoriata, vendesi al miglior offerente 0339-7151562

TIGRA [redacted] rossa, 1997, km 32 000, come nuova, vendo a L.16milioni. 011-[redacted] 0338-7395380

VECTRA 1.6 revisionata, vendo a L.3milioni. 0339-5379875

VECTRA 2.0 DTI 16V SW CD cv 101, full optional, 2/99, km.15 000, blu, tenuta in box, privato vende a L.33milioni trattabili 0335-8081444

VECTRA 2.0 TDI SPORT 8/98, grigio met., clima, ABS, 4 airbag, cerchi lega da 16", volante multifunzionale, km 100 000 L 25milioni trat. 0348-2300784

110/18 Peugeot

104 ZL 900 anno [redacted] colore nero, ben tenuta, revisionata, meccanica affidabilissima, bassi consumi vigneta vende a L 1milione 011-673039

106 1.1 XR [redacted], catalitica, revisionata, vendesi a L 4 700 000 trattabili Tel serali 011-9651173

106 950 XN 8/94, bianca, lettuccio apribile, chiusura centralizzata, vetri elettrici, vendesi a L 7milioni. Tel. pasti 011-9350010

106 RALLY 1.6 16V bianco inurtata, [redacted] proprietario, 5/99, km 4.[redacted], vendo 0141-[redacted]

106 RALLY '97, ben tenuta, tutta originale, con antifurto, gomme nuove km.36.000, vendesi. 011-714217

106 XN anno '94, grigio metallizzato, ottime condizioni, vendesi a L.8.500.000 0335-6062459

106 XN metallizzato, vendesi a L 9milioni 011-731664

106 XR 1.1 4/95, km.62.000 rossa, 3 porte, antifurto, lettuccio inurtata, vendo a L 6milioni. 011-9803434 - tel serali 011-[redacted]4817

106 XR 97, km 20 000, servosterzo, 5p antifurto codificato, lendinebbia, vetri elett., radio, vendesi a L 12milioni 011-9991076

205 1.1 GL 5 porte, 5/90, rossa, unicoproprietario km 80 000 motore perfetto, bellissima e maniacata nuova, vendo a L 2.500 000 trattabili [redacted] 0335-6066659

205 950 1990, revisionata gommata nuova, bianca, vendesi a L 2 400.000 trattabili 011-786012

205 950 rossa, 1986, ottimo stato di motore e carrozzeria, vendesi a L.2.500 000 011-8690470

205 GTI 1.6 1985, vendesi con vettura a L.1milione 011-9883158

205 GTI 1.9 1991, buone condizioni, vendesi Tel negozio 011-4525821

205 JUNIOR bianca, 3 porte, ben gommata, ben tenuta, 1989, vendesi a L 2 800 000 trattabili Tel ufficio 011-7180431 - serali 011-9533114

205 OPEN 1.9 line 98, revisionata, carrozzeria e meccanica ottime, tettuccio apribile, vendo a L 4milioni 011-751218 0347-7123793

205 XR blu mare, lettuccio, [redacted] revisionata, km.75.000, gomme nuove, antifurto, autoradio, vendo da gennaio 2000 a L 4milioni trattabili 011-8190817

205 '91 3P, grigio scuro met [redacted], buone condizioni, unico proprietario, vendo a L.2 400.000, 011-734792

205 1985 bianca, 5 porte revisionata 3/99, bollo pagato fino 5/2000, discreate condizioni generali, vendo L 1milione trattabile Serali 0349-6008900

205 1989, vendesi a L.1milione non trattabile 0348-7414169

205 anno '85, impianto a gas del '94, vendesi a L 800.000 011-8295337

206 ottima carrozzeria anno '95, gommata nuova, vendesi per inutilizzo L 6 500.000 Tel serali 011-4527130

306 1.9 ECO D 1997 km.62 000 reali, 3 porte, unicoproprietario, verdone metallizzato, climatizzatore, idroguida, antifurto L 14milioni 0335-8410490

306 XT 1994, grigia, 3 porte, ben tenuta vendo a L 10milioni 0330-683328

406 1.8 GL SW impianto a gas, appena revisionata, freni, carburatore, sospensioni nuovi, antifurto, autoradio, buona carrozzeria. L.3milioni 0339-4709206

405 1.6 km.111 000, revisionata GPL no superbollo, ottime condizioni, tenuta in box, vendesi per inutilizzo a L 3.200 000 trattabili 011-9881069

405 GL '90, km.105 000, gommata nuova, GPL, revisionata, cinghia, distributore e alberi nuovi, letto apribile, chius. centr., antif. a L.5milioni 011-785860

405 GRI 1.6 SW 1991, revisionata 9/99, qualsiasi prova, vendesi. Tel. pasti 011-6800679

405 SW D 1.9 intercooler autocarro 1990, gancio traino, revisionata, vendesi 0347-2251240

405 SW '92, vetri e tetto elettrici, gomme nuove, carrozzeria bellissima, unico proprietario vende a L.6.700 000 trattabili 011-257238

PEUGEOT 304 CABRIO 1975, perfette condizioni omologata ASI 1999, vendo 011-8998721

110/19 Porsche

4 S blu scuro 1998, full optionals vendo 0124-48418

911 CARRERA 3.2 nero perfetto, 84 aria cond., km.59.000 originali, fuchs da 16 pol. vendo a L 28milioni trattabili 0339-1032382

924 TURBO 177CV 1981 bianco, aria condizionata, cerchi lega, autoradio, gommata nuova, bellissima, da vedere, L 9 500 000 trattabili 0339-5282030

924 anno 83 buone condizioni, bollo pagato ben gommata cerchi in lega sportivi interni neri vendo a L 3 400 000 0347-0818780

924 line 78, perfetta carrozzeria e meccanica, km 90 000 originali, vendesi a L 10milioni 0124-582481

944 T 1985, km 85 000, clima, tetto apribile, interni in pelle, 2 antifurto tenuta sempre in box vendesi a L 18 500 000 0330-542048

BOXTER TIPTRONIC S 8/97, grigio metallizzato, cerchi 17", assetto sportivo, controllo trazione, accessoriata, vendo con subentro leasing. 011-9682195

CARRERA 3.0 '76, bianco, [redacted] con 200 000 annue, ottima meccanica e carrozzeria, freno gomme nuove, revis. [redacted] a L 21milioni 0122-622867

110/20 Renault

11 anno '86, revisionata, con vetri elettrici, chiusura centralizzata, impianto radio, [redacted] lotta, vendesi a L 1milione Tel pasti 011-233045

19 CHAMADE 16V 1992, full optional, condizioni pari [redacted], impianto GPL nuovo, vendo a L 5milioni 0336-816800

19 SPIDER rosso corsa, anno '96, [redacted] inurtata sempre garage, qualsiasi prova, vendesi a L 17milioni trattabili Sera 011-6636891 - 0335-8563174

19 1.7 1987, impianto GPL nuovo, vendesi a L 1milione 0335-5447086

21 1.7 benzina, aria cond., antifurto, '92, km 110 000, revisionata, vendo a L.4milioni 011-9862466

21 [redacted] 8/93, verde metallizzato, antifurto, climatizzatore, 4 gomme nuove, perfetta di carrozzeria e meccanica, vendo a L 6 500 000 011-355710

21 benzina, revisionata motore e carrozzeria perfette, autoradio sedili pelle grigio chiaro, vendo a L 500 000 0335-8335187

4 850 anno '92, rossa, perfetta, vendesi a L.4.500.000 trattabili Tel dopo [redacted] 20 011-[redacted]

4 TL 1984, [redacted] revisionata, vendesi 0338-3239207

5 ALPINE TURBO revisionata, in regola, buone condizioni, vendo ad amatore prezzo da concordare 0339-1685803

5 GL 1990, km 50.000, tenuta in box, ottimo stato, revisionata, L 3milioni. 011-3110520

5 GT TURBO [redacted] '90, bianca, originale, mai sinistrata, revisionata, vendo a L 4 500 000 0348-2684048

5 GTL 1,1/1.3 3 porte, buone condizioni di carrozzeria, acquisto Tel dopo ore 20 30 019-564685

5 GTL 1985, 3 porte, gomme nuove, vendesi a L 500 000 0347-4261710

5 SUPER tetto apribile, ben gommata, 1991, vendesi a L 2.500.000. Tel. negozio 0141-948300

5 1987 revisionata, buono stato vendesi a L 1milione 011-4155923

5 1988, 5 porte, km 80.000 ben tenuta, vendo a L.1 500.000 trattabili 0338-6307370

5 1988, grigia, vendo a L.2.200 000 011-9034194

5 anno '88, ottime condizioni, vendesi per inutilizzo Tel. pasti 011-0487040

CHAMADE 19 1.9 16V colore nero, '92, idroguida, vetri elet., condizioni pari al nuovo, vendo a L 7.500 000. 011-6199575

CLIO 1.2 FIDJI 1994 revisionata km 60 000, idroguida, antifurto, chiusura centralizzata, autoradio, gommata nuova, vendesi. Ore serali 0347-2606271

CLIO 1.2 RL catalitica, [redacted] bianca, antifurto, autoradio, revisionata 6/99, bollo 6/2000, km 85 000, box, vendesi a L 5 500 000 tr. 011-4155675

CLIO 1.2 RT 1997, verde giada metallizzato, km 70 000 revisionata 6/99, bollo 4/2000, vendo 0339-5495620

CLIO 1.2 RT 3 porte, bianca, line '01, appena revisionata, vetri elettrici, chiusura centralizzata, vendesi a L 4.900 000. Tel serali 011-9207922

CLIO 1.2 RT del 1993, 3 porte, revisionata, km 45 000 accessoriata, privato vende a L 5milioni trattabili Tel serali 011-501188 0347-0809805

CLIO 1.4 I RT catalitica, del 1993, revisionata 02/99, vendo a L.8milioni trattabili. 011-8127415 0336-3203963

CLIO 1.4 RT 3 porte verde metallizzato, 1991, revisionata, accessoriata, antifurto, vendesi a prezzo interessante 011-9833016

CLIO 1.4 RT 5 porte, cambio automatico, revisionata, GPL, km.84.000, autoradio, antifurto, grigio metallizzato, L.5milioni trattabili. Serali 011-3332444

CLIO 1.4 S 1992, bianca [redacted], cerchi in lega, tenuta in box, bellissima, occasione, signora vende a L 5 500 000 non trat. 011-6634205

CLIO 1.4 SPORT 1992, nero metallizzato, tetto apribile catalitica revisionata, bollo pagato, sempre tenuta in garage buone condizioni, vendo 011-9837680 0330-2811984

CLIO 1.8 16V anno '98, bordeaux met., km 60 000, mai incidentata, serv. aria cond., autor., cerchi lega, a L.17milioni Dopo 19 011-5067205

CLIO NOUVELLE anno '98, bordeaux met., 5 porte aria condizionata, antifurto, chiusura centralizzata, lendinebbie, privato vende L.11 800.000 0338-9100335

CLIO RN 1996 [redacted] verde scuro, come nuova, vendo. 0368-7705815

CLIO RSI line '97, km 45 000, clima, servosterz immobilizer, cerchi, Hi-Fi airbag, ABS come nuova, vende a L 13milioni 0338-3200827 011-8985218

CLIO RT 1.2 anno '91 gia revisionata, vendo a L 4milioni trattabili. 011-3178770

CLIO RT 3 porte 1991 nera revisionata vetri elettrici chiusura centralizzata, vendesi a L.= 500 000 trattabili Tel serali 011-9389892 0348-4455303

CLIO RXE 1.9 D 7/99, vendesi causa cambio lavoro a L 21milioni 0348-4490194 0347-4852422

CLIO WILLIAMS 01/1998, unicoproprietario, vendo a prezzo da concordare dopo visione. 011-643635 011-7492098

CLIO WILLIAMS unico proprietario fine '94, vendesi quotazione Quattroruote 0335-405408

ESPACE 2.0 RN benzina 1994, 5 posti pack elettrico, antifurto, impianto stereo, gomme nuove più antigrippo, vendesi a L 15milioni 011-9408670

ESPACE 2.0 TRE anno '90, colore grigio metallizzato, 7 posti, ottime condizioni, gomme nuove, possibilità prova, vendesi L 9 800.000 0338-3147606

ESPACE 2.0 benzina, catalizzata, 5 posti (possibilità 7 posti), condizionatore, immatricolata 1994, vendesi a L.18milioni. 011-532441

LAGUNA 2.0 automatica, con acceleratore di sterzo, vendesi Tel pasti 011-5171838

LAGUNA SW 1996 full optional, vendesi al miglior offerente 0347-5421768

MEGANE COACH 2.0 line '98, nero metallizzato, aria condizionata, tetto apribile, cerchi in lega, assetto, pari al nuovo L 16 500 000 011-386845

MEGANE SCENIC 2.0 RT super accessoriata, km.40 000, vendesi a L 24milioni [redacted]

MEGANE SCENIC RT 1.8 full-optionals, settembre '98, perfette condizioni, vendo a L.24milioni 011-6472183

R5 SUPER TC 956 '85, revisionata fino 12/2000, ottimo stato, vendesi a L. 1milione Tel ufficio Matteo 011-7180783

SCENIC 1.6 RT 1997 km 13 000 rosso metallizzato, clima, doppio airbag, antifurto, autoradio, vendo a L.25milioni 0348-2557597

SCENIC 1.6 RT 5/97, accessoriata, privato vende 0335-8123444

SCENIC RT 1.6 ABS, clima, air-bag, anno 99, km 10 000, garanzia della casa, vendo a L 26.900 000 trattabili Tel ufficio 011-201429 011-285810

SUPER 5 000 motore nuovo, buone condizioni generali, gia' revisionata, vendesi a L.1milione trattabile. 011-4367504

SUPER 5 850 anno '86, ottime condizioni, vendesi 011-9882314

SUPER 5 FLASH '88, revisione '98, vendo solo [redacted] a L.700 000 trattabili. 0347-5805686

SUPER 5 GT TURBO Pack, bollo e revisione pagati, motore turbina Overboost manuale, cambio, scarico antifurto, km.6 500 vendesi 0347-0057033

SUPER 5 TURBO 1989, blu notte metallizzato, allestimento sportivo, vendesi a prezzo da concordare 011-7495805

SUPER 5 1992 appena revisionata, motto [redacted] vendo a L 2.400 000 Tel ufficio 0335-5636096

SUPER 5 anno '89, gommata e nuova, revisionata, ottime condizioni, vendesi a L 2milioni. Tel pasti 011-4559522

TWINGO SUMMER 11/95, km.50 000, nero pastello, vendesi a L.7.500.000 0330-363129

110/21 Rover

111 SL '93, catalitica, vetri elettrici, interni in radica, interni velluto, metallizzato, ben tenuta revisionata, a L.3 950.000 non trattabili. 0368-7011300

111 SLI 3 porte blu metallizzato, 12/95, ottime condizioni, full optionals, unica proprietaria, km 50 000 circa, vendo a L 7 500 000 trattabili 0348-2291637

114 GT [redacted] 1992, [redacted] Rover, km 8.000, ottimo stato, scheda ottima attore vendo Tel pasti 011-2325cv

[redacted] **SE** anno [redacted], buone condizioni collaudo effettuato, meccanica revisionata, vendesi a L 1.250 000 trattabili causa inutilizzo 011-677145

[redacted] **SI 16V** ottobre '98, ottime condizioni, [redacted], lendinebbia, airbag guidatore, pelle, [redacted] impianto radio, vendo TB serali 011-2428200 0335-6787474

214 [redacted], impianto a gas, L 3 500 000 Tel ufficio 011-591531

216 COUPE' 1996, km 40 000 reali, perfetta carrozzeria e meccanica, mai urtata, ogni prova, vendo a prezzo interessante 0335-7177864

216 i 16 CABRIO argento metallizzato, capote elettrica, 5/98, km 17 000, perfetta, vendesi 011-6480400

414 SI 12/96, climatizzatore, grigio [redacted] metallizzato km.55.000, vendo a L 15 800 000 Tel serali 011-6473183

414 SI 12/96, rosso metallizzato km 40 000, climatizzatore full optional, nuova, vendesi a L.15.800 000 trattabili Tel serali 011-9014078

416 anno '95, km.8 000, meccanica-carrozzeria ottima, verde scuro met., full-optionals, 2 airbag, vendo a L.25milioni trattabili 011-7714364

[redacted] ottimo stato, km 55 000, colore blu metallizzato, accessoriata, climatizzatore, privato vende a L 16 500 000 Tel dopo ore 19 011-7070383

820 TI 5/96, km.74 000, autoradio/CD, ABS, SRS, 2 airbag, interni in pelle, gommata nuova, vendesi a L 20milioni trattabili 011-9043648

820 COUPE' verde 1995 full optional, vendesi 0339-4688702

825 SI 5/97, verde inglese, interni pelle beige, full optionals, in garanzia, vendesi a L 31milioni 0335-398250 - tel serali 011-8046353

MINI 1.3 del 25°anniversario, interni pelle ruote in lega, tetto apribile elettrico, plancia in mogano, privato vende o permuta. Pasti 011-730544

MINI AUSTIN 1.2 anno '91, revisionata, colore grigio metallizzato, km.50.000, perfette condizioni, vendesi L.4.800.000 trattabili 0339-2704760

MINI COOPER 1.3 IE catalitica, 1992, km 58 000 azzurro metallizzato, tetto nero, revisionata unico proprietario vende a L 5milioni 0330-541251

MINI COOPER 1.3 i line '92, verde, tetto bianco, km 42.000, perfetta, vendo a L 7milioni. 0161-96109

MINI COOPER 1994, modello speciale, 35 anni, interno pelle, cruscotto in radica, tetto apribile vendo Tel ufficio 011-533423

MINI COOPER [redacted] 47.500, [redacted] ca, revisionata fino 2001, condizioni perfette, vendesi 011-6601240

TOURER SW 16V pochi chilometri, ottimo stato, vendesi 0335-8088585

110/22 Seat

CORDOBA bellissima, blu cobalto, spoiler vetri elettrici, vendesi a L [redacted] 5252080

[redacted] **1.2** anno '95, revisionata recentemente, buone condizioni generali, vendesi a pr[redacted] 011 8[redacted]7

IBIZA 1.4 i GLX 3 porte, I°semestre '98, unicoproprietario, vernice metallizzata, mai incidentata, vendo a L 9 800 000 trat. Tel serali 0347-5052484

IBIZA 1.8 GTI 16V 1996, nera, doppio airbag, lendinebbia, climatizzatore, cerchi in lega, ABS, stereo, km 37 000, vendesi a L 15milioni 011-7790144

IBIZA bianca, anno '97, lendinebbia, specchietto destro, motore e fari nuovi, vendesi a L 800 000 0339-3028771

[redacted] **1.6** [redacted] verde, 1992, lettuccio apribile, vendesi 0339-4586703

TOLEDO 1.6 9/97, gommata nuova, revisionata, vendesi Tel ufficio 0360-443889

TOLEDO 2.0 modello Marina, full optionals, 06/97, climatizzatore, ABS, cerchi lega, interni pelle, km 36 000 reali, perfette L 15milioni. 0347-3725403

TOLEDO TD 4cil, 1992, revisionata, vendesi Tel serali 011-8070859 0347-9014579

110/24 Toyota

CELICA 1.6 16V colore bianca, anno '93, con ABS, aria condizionata, autoradio, ottime condizioni, vendo a L 13milioni 011-4113498

CELICA 2.0 GT 16V giallo, anno '95, km 26 000, clima, ABS, full-optional come nuova, vendo a L 26milioni trattabili 011-9990123

CELICA 2.0[redacted] **16V** bianca, 1992, catalitica poco usato, tetto apribile, ABS, aria condizionata, come nuova vendo a prezzo interessante 0335-248957

CELICA 4WD SAINZ serie limitata e numerata, km 24.000, rossa, [redacted], vendesi. 011-9338107

CELICA COUPE' 1.8 4/96, nera, full optionals, climatizzatore, lagheridola, vendesi a L 20milioni trattabili 011[redacted] 0335-8151560

COROLLA 1.6 16V grigio metallizzato, cerchi lega 4 antenne, portasci, impianto stereo quadrifonico e scompartus, CB estraibile, perfetta, L 6 500 000 Sera 015-8445578

COROLLA 1.8 i 16V anno '98, unico proprietario, come nuova, inurtata, [redacted] blu met., full-optionals, km 15 000, vendo 011-597430

MR2 '94, giallo, ABS, pelle clima 2 antifurto, Hi-Fi, perfetta interni e carrozzeria, gomme nuove, utilizzata come 2°auto vendesi a L.30milioni trattabili. 0335-223200

YARIS SOL 3 porte, nero metallizzato, ABS, full optional, 1 mese di vita, km.1.300, perfetta, vendesi per errato acquisto. 011-9425341 - 0347-4362084

YARIS SOL blu, clima, ABS, doppio airbag, autoradio, da immatricolare, vendo conveniente 011-504427

110/25 Volvo

360 SW T 1985, ottimo stato, bianca, 7 posti, cerchi in lega, full optional, impianto GPL 12/98, vendesi a prezzo interessantissimo 011-3081865 0348-2659740

440 GLE 1.7 IE RST line '93, grigio, rimappata, vendo a L.8.500.000 trattabili Tel. serali 011-9108357

460 TD 12/94, ABS, condizionatore, gommata nuova, perfetta, vendesi a L 13milioni non trattabili 011-2110143

480 11/93, metallizzato, condizionatore, cerchi lega, autoradio, lendinebbia, vendesi a L 8 500.000 trattabili Tel. serali 011-5662929

480 ES 1987, nera, full gli accessori, condizionatore, revisionata, privato vende a prezzo da concordare. 011-5178404

[redacted] **IE T** 1.7 climatizzatore, cerchi lega, computer, batteuma, line '91, come nuova, sempre tenuta in garage, vendesi a L 7 300 000 0338 7501931

480 TURBO bianca, interni pelle nera, tettuccio apribile, vendesi 0335-8379099

480 '91, ottime condizioni full-optional, vendesi. 011-9151748

740 GLE anno '88, ottimo stato, impianto a metano, vendo. 011-8953280

740 SW 1987 grigio metallizzato impianto GPL, gancio traino, vendo a L 2 500 000 011-9043937

850 GLT 20V catalitica fine '92, km [redacted] reali, verde metallizzato, full optional, cerchi lega, gomme 60^, L.13 500 000 trattabili 011-4112229

850 GLT SW bianca, 1994, ABS, condizionatore, cerchi in lega, vendesi 0328-4186887

850 SW T5 grigio metallizzato, 1996, interni pelle e tessuto, ottimo stato, full optional, radio/CD, antifurto con telecomando, vendesi 0335-6425586

850 T5 SW verde metallizzato interni in pelle, full optional, gommata nuova, 1994, vendesi a L.25milioni 0338-7108387 0339-214557

850 TDI SW argento metallizzato, luglio '95, unicoproprietario, full optional, tagliandi Volvo, lattoccio, privato vende a L 31milioni 0339-7154120

940 GLE TURBO catalitica, berlina, 1994, perfetta, full optional, km.64 000, clima, tettuccio ABS, sedili riscaldabili, L 9.700.000 011-3195208

940 SW GLE '91, aria cond., antifurto, ABS, vendesi a prezzo molto interessante. Tel ufficio 011-6629295

V40 2.0 16V 1997, perlata, full optionals, cerchi in lega, ABS, doppio airbag, clima, blu acqua metallizzato, km 50 000, L 28 500 000 0348-7216500

V40 km.58 000, full optional, vendesi No perditempo [redacted]

V70 T5 SW full optional, 1997, possibilità subentro contratto leasing, vendo Tel ufficio 0335-8030874

V70 T5 1997, privato vende [redacted] 8031064

V70 TD SW anno '98, blu metallizzato, ottime condizioni, gommata nuova, km 110.000 circa, vendesi a L 45milioni 0337-202928 0347-4260545

110/26 Volkswagen

CORRADO con [redacted], lettuccio apribile aria condizionata, cerchi in lega, vendo 0338-4897354

GOLF 1.1 GL 1°serie 1983, ottime condizioni generali, in ordine di tutto, manutenzione accurata 3 porte vendesi a L 1milione. 011 614518 0338-3578117

GOLF 1.3 C 1988, km 110.000 originali, vendesi a L 1 800 000 011-6063208

AUTOMERCATO

pastorino

concessionaria VW Audi

solo usato garantito

★ SUPER ★ OCCASIONI

MITSUBISHI
Anno '[illegible], argento met., full optionals
L. 21.900.000

TOYOTA 1.6 GLI
Anno '95, bianca, full optionals, finanziabile
L. 12.500.000

OPEN 1.3 CC
Anno '95, verde met., tetto scorrevole
L. 8.900.000

VW POLOVARIANT 1.6 101CV
Anno '97, bianco, climatizzato
L. 18.9[illegible]

VW POLOVARIANT SDI 1.9 D
Anno 12/98, grigio scuro met., climatizzato
L. 23.500.000

VW POLO1.4 CONFORT
Anno '97, nero met., servosterzo, vetri el.
L. 14.500.000

VW POLO1.4 5p.
Anno 10/98, verde met., vetri el., pochi km
L. 15.900.000

VW POLO 1.9 DIESEL
Anno 12/96, nero met., vetri el., servosterzo
L. 13.900.000

VW SHARAN 2.0 GL
Anno '96, blu met., full optionals
L. 27.500.000

VW GOLF GTI 2.0 16V 5p.
Anno '93, grigio, servosterzo, abs
L. 13.500.000

VW GOLF 1.8 GL 3p.
Anno '92, grigio, servosterzo, vetri el
L. 8.900.000

VW GOLF 1.9TDI AIR
Anno '97, blu met., full optionals
L. 24.500.000

VW PASSATVARIANT 1.6 CLX 101 CV
Anno '95, blu met., full optionals
L. 16.900.000

VW PASSAT 2.0 GLI 16V
Anno '95, blu met., full optionals
L. 13.500.000

VW PASSAT 1.8 GL CAT
Anno '92, blu met., servosterzo
L. 8.900.000

AUTOBIANCHI Y10 JUNIOR
Anno '94, fucsia, vetri elettrici
L. 6.900.000

VW PASSATVARIANT TDI 110 CV
'96, argento met., full optionals
L. 24.500.000

1.8 GT
Anno '97, blu met., servosterzo, vetri el.
L. 12.900.000

FIAT PUNTO 55 S 3p.
Anno 12/'96
L. 7.900.000

FIAT PUNTO TD 5p.
Anno '95, bordeaux met., climatizzata
L. 11.500.000

AUDI 80 AVANT 2.0 E
Anno '92, nero met., abs, cerchi lega
L. 13.900.000

LANCIA 1.8 SW LS
Anno '95, blu met., full optionals
L. 13.900.000

LANCIA K 2.0 TURBO LX
Anno '95, grigio scuro met., full optionals
L. 19.900.000

FIAT ULYSSE 1.9TD EL
Anno '98, argento met., full optionals
L. 26.500.000

ALFA 155 1.9TD
Anno '96, blu met., full optionals
L. 16.500.000

FIAT MAREA 2.0 WEEKEND
Anno '97, grigio, full optionals
L. 21.900.000

RENAULT SCENIC 1.6 RT
Anno '96, blu met., full optionals
L. 19.900.000

RENAULT LAGUNA 2.0 RXE
Anno '95, argento met., climatizzato
L. 14.500.000

PEUGEOT 406 1.8 ST
Anno '98, verde met., full optionals
L. 17.500.000

ROVER 414 16V
'95, verde met., servosterzo, vetri el
L. 11.500.000

ROVER 618 16V
Anno '95, bordeaux met., servosterzo, c. lega
L. 13.500.000

NISSAN PRIMERA 2.0
Anno '95, verde met., full optionals
L. 11.500.000

sportive

AUDI COUPE' S2 QUATTRO
Anno '91, full optionals, perfette condizioni
L. 17.500.000

OPEL TIGRA 1.6
Anno '96, full optionals
L. 16.500.000

FIAT PUNTO GT TURBO
Anno '94, abs, cerchi lega
L. 9.900.000

VW GOLF 2.0 GTI 16V 5p.
Anno '94, abs, cerchi lega
L. 16.900.000

VW POLO 1.3 GT
Anno '92, bianca, vetri elettrici
L. 4.500.000

SAAB 9000 TURBO CS
Anno '92, verde met., full optionals
L. 12.900.000

AUDI A3 1.8 AMBITION
Anno '98, rosso, full optionals
L. 28.900.000

L'angolo del COMMERCIANTE

RENAULT SUPER 5 1.4 CAT
Anno '92
L. 3.800.000

OPEL OMEGA SW 2.0
Anno '92, GPL
L. 4.500.000

OPEL ASTRA 2.0 GSI 16V
Anno '92
L. 5.500.000

SAMURAI 1.3 4X4
Anno '88
L. 3.900.000

VW GOLF 1.6 GL 3p.
Anno '89
L. 1.900.000

FIAT TEMPRA 1.6 SW
Anno '93, climatizzato
L. 7.900.000

AUTOBIANCHI Y10 4WD
Anno '89
L. 3.300.000

FIAT UNO CS 1.1
Anno '90
L. 1.500.000

FIAT TIPO 1.4
Anno '90
L. 1.900.000

FIAT TIPO 1.9TD
Anno '89
L. 700.000

LANCIA DELTA 1.6 CAT
Anno '90, tetto apribile
L. 700.000

ALFA 33 SW 1.5
Anno '89
L. 1.000.000

PEUGEOT 205 XR 1.1
Anno '90, tetto apribile
L. 1.500.000

• VEICOLI • COMMERCIALI

VW MULTIVAN TDI
Anno '93, blu
L. 28.500.000

VW T4 2.4 D
Anno '95, bianco
L. 17.900.000 + IVA

VW T4 1.9TDVETRATO
Anno '95, bianco
L. 16.900.000 + IVA

VW TL 35 D RIBALT. TRILAT.
Anno '92
L. 18.900.000 + IVA

FIAT DUCATO 14 FURGONE
Anno '94
L. 16.500.000 + IVA

FIAT DUCATO MAXI 2.5 D
Anno '95
L. 20.500.000 + [illegible]

FIAT FIORINO 1.7 D
Anno '94
L. 8.900.000 + IVA

FORD TRANSIT CASSONE
Anno '93
L. 13.900.000 + IVA

FORD TRANSIT 2.5 D 9posti
Anno '89
L. 7.900.000

MITSUBISHI PICK-UP
Anno '93
L. 19.900.000

BOUTIQUE DELL'USATO

Corso Sebastopoli, 227
TORINO
Tel. 011 3299322
Fax 011 368455

AUDI A4 1.8 TURBO 150 CV
Anno '96, blu met., full optionals
L. 28.900.000

AUDI A4 1.6
Anno '95, nero met., abs, servosterzo
L. 18.900.000

AUDI A4 AVANT TDI 110 CV
Anno '96, argento met., full optionals
L. 35.900.000

AUDI A6 2.5 TDI
Anno '96, argento met., full optionals
L. 29.900.000

AUDI A3 1.8 ATTRACTION
Anno '97, argento met., full optionals
L. 30.500.000

AUDI A4 AVANT 1.8
Anno 12/96, argento met., full optionals
L. 31.500.000

[illegible] SWTS
'96, blu met., full optionals
L. 27.900.000

NISSAN MICRA 1.0
Anno '96, argento met., vetri elettrici, pochi km
L. 11.500.000

OPEL VETRA 1.6 SW
Anno '97, nero met., full optionals
L. 19.900.000

BMW FREE CLIMBER 1.6
Anno '97, blu met.
L. 14.500.000

VW GOLF 1.4 MOVIE
Anno '97, blu, servost., abs, 2 airbag
L. 16.500.000

FORD MONDEO SW 2.0 GHIA
Anno '94, argento met., full optionals
L. 14.500.0[illegible]

[illegible] MODELLI PASSAT-GOLF-VENTO-AUDI PER TUTTI GLI AGENTI ENASARCO:
FINO AL [illegible]% DI SCONTO SUGLI ULTIMI MODELLI PASSAT-GOLF-AUDI
TEL. [illegible] CHIEDI DI [illegible]

* Presso la nostra filiale [illegible] percentuali di sconto.

C.so Allamano, 48 - GRUGLIASCO (TO)
Tel. 011.7803450 - 011.7808750

Entra anche tu nel mondo

EUROCREDIT

Rete Nazionale Distribuzione Servizi Interbancari

Agenzia di Torino
011.382.70.58/9
Via Vicoforte, 14

Numero Verde 800 720145 CHIAMATA GRATUITA
DIREZIONE ITALIA

TASSO ANNUO NOMINALE DA 3%

COMUNICAZIONE RISERVATA AI DIPENDENTI STATALI

[illegible] CON [illegible]

SENZA OBBLIGO DI CERTIFICAZIONE O MOTIVAZIONE DELLA RICHIESTA

(D.P.R. 5 GENNAIO 1950, N° 180, E SUCCESSIVE MODIFICAZIONI)

CON TRATTENUTE DALLO STIPENDIO - FIRMA SINGOLA - ALCUNI ESEMPI*

[illegible]	NETTO [illegible]	[illegible]
[illegible]	11.500.000	19.550.000
[illegible]	13.840.000	[illegible]
[illegible]	16.180.000	27.530.000
[illegible]	18.520.000	31.520.000
[illegible]	20.860.000	[illegible]
500.000	23.200.000	[illegible]

N.B. Si precisa che dagli esempi in tabella l'INPDAP tratterrà per le spese di amministrazione e premio compensativo delle garanzie del 2% per i prestiti quinquennali e del 3,5% per i decennali

FINANZIAMO ANCHE DIPENDENTI PROTESTATI, PIGNORATI O CON PRESTITI PAGATI AL 1/5 DELLO STIPENDIO

PRESTITI PERSONALI ANCHE A DIPENDENTI NEOASSUNTI + FIRMA SINGOLA

PRESTITI PERSONALI CON TRATTENUTE DALLO STIPENDIO

ai dipendenti pubblici e parastatali ASL, ENTI LOCALI, REGIONI, MUNICIPALIZZATE, ETC.
dipendenti di aziende private (AGEVOLAZIONI AI DIPENDENTI FIAT)

• RATA FISSA - TASSO FISSO • FIRMA SINGOLA, CON ALTRI FINANZIAMENTI, CON PROTESTI E PIGNORAMENTI IN CORSO • POSSIBILITA' DI ACCONTO

ALCUNI ESEMPI*

IMPORTO	48 RATE	84 RATE	120 RATE
6.000.000	153.500	96.000	74.500
[illegible]	302.000	189.000	146.000
18.000.000	450.000	282.000	217.500

POSSIBILITÀ DI RIMBORSO ANCHE IN 24-36-60-72-96-108 MESI • RATA A TASSO FISSO

IL TUO PRESTITO RAPIDO E MOLTO CONVENIENTE

* In osservanza [illegible] legge 154/92 sulla trasparenza delle operazioni finanziarie. Il tasso annuo effettivo globale (TAEG) relativo agli esempi varia da un minimo dell'8,19% fino ad un massimo del 10,97%. Si precisa che nel calcolo sia [illegible] TAEG, sia del TEG (inferiore quest'ultimo, a parità di TAEG) non sono stati tenuti in conto i premi assicurativi, in applicazione della risoluzione n° 043400 [illegible] dalla BANCA D'ITALIA il 22/11/1996. Fogli analitici esposti in agenzia.

GOLF 1.3 GL bianco, km.140.000 originali, 1988, revisione valida fino a febbraio 2002, ottima meccanica, cerchi lega, L.2.200.000. 0335-7017516

GOLF 1.3 1989, revisionata, impianto gas, 5 porte, grigio metallizzato, unipropriet., buone condizioni, L.3.500.000. Tel. pasti 0172-692596 0347-5461822

GOLF 1.3 anno '86, grigio metallizzato, ben accessoriata, buone condizioni, impianto radio di 1 anno, vendesi. 011-5819124

GOLF 1.4 GL cat/aica, 1982, 3 porte, blu met., tettuccio apribile elettrico, unico proprietario, revisionata 3/99, vendo Tel. pasti o serali 011-3241913

GOLF 1.4 line '93, nero metallizzato, 3 porte, km 73 000, ottime condizioni, vendo compresse 4 ruote termiche e autoradio 0124-58078

GOLF 1.6 CABRIO Trendline, 4^serie 11/99, argento met, ABS, clima, sedile guida reg., antifurto, autoradio, garanzia, L.36milioni tr 011-3171448 0338-6001[illegible]

GOLF 1.6 GL 1991, appena revisionata grigio metallizzato, antifurto, fari antinebbia, vendesi a L.3milioni non trattabili. 011-9685124

GOLF 1.6 GL 3 porte, anno '96, revisionata, ottime condizioni, vendo a L.1 100 000 non trattabili 011-4372790

GOLF 1.6 GL anno '89, ottime condizioni, vendesi per inutilizzo Tel pasti 011-6467040

GOLF 1.8 GL cv 101, 3 porte, [illegible] metallizzato, 05/95, km 73 000, clima, idroguida, antifurto, stereo. [illegible]. L.14.300 000 011-8351595

GOLF 1.8 GTI 1990, 5 marce, da amatore, km 110.000, ottimo stato, vendo a L.800 000 tratt. pasti 011-9567855

GOLF 1.8 HIGH LINE 5 porte, argento metallizzato, cerchi Montreal, luglio '98, km.21 000, come nuova, vendo 0335-8364301

GOLF 1.6 MANHATTAN '99, revisionata autoradio, frizione e distribuzione nuovi, mai urtata, ottime condizioni vendo a L.4 500 000 Sera 011 8608137

GOLF 1.8 2^serie, bianco, stereo Pioneer, climatizzatore, antifurto, bollo e assicurazione, ottimo stato, vendesi a L.1.800 000 trattabili 0347-0109964

GOLF 1.6 3 porte, benzina verde, colore blu metallizzato, appena collaudata, in perfette condizioni, L.3.500.000 0339-4138806

GOLF 1.8 3^serie, blu, km 80.000. [illegible] nata, vendesi a L.12milioni trattabili 011-9202130

GOLF 1.6 4^serie, comfort line, blu metallizzato, 5 porte, km [illegible], anno '98, full-optionals, vendo 011-5681806 0349-7874500

GOLF 1.8 CABRIO MOOVIE 1997 blu metallizzato, unico proprietario, km 51.000, cerchi in lega, BBS, 2 airbag, clima, vendo L.28.500.000. 0338-6705841

GOLF 1.8 GL 3^SERIE 90CV anno fine '92, revisionata, idroguida. [illegible] centr., bollo pagato, ben tenuta, L.7.200.000 011-4374465

GOLF 1.8 GL 11/92, nero metallizzato, chiusura centralizzata, idroguida, impianto stereo, antifurto gomme nuove, perfette condizioni, L.10.200.000 0121-202759

GOLF 1.8 GL 1992, bordeaux, buono stato, vendesi 0347-5027648 011-2264120

GOLF 1.8 GL 1993 full optionals, climatizzatore digitale, perfette condizioni, vendesi causa trasferimento a L.10milioni 0347-8398925

GOLF 1.8 GL [illegible], [illegible] optionals. [illegible] stato, vendo a L.9.500.000 011-748266

GOLF 1.8 GL 3^serie, 1992, cv 90, appena revisionata, ottima di meccanica e carrozzeria, km 85 000, metallizzata, vendo a L.9.800 000 011-4594226

GOLF 1.8 GL 5p argento met., anno '93, full-optional, vendo a L.9milioni trattabili 0338-7457490

GOLF 1.8 GL [illegible], colore bianco, 3 porte, molto ben tenuta, vendo a prezzo interessante 0330-541787

GOLF 1.8 GL blu scuro, 5 porte, appena revisionata, km 105 000, vendesi a L.9milioni trattabili Tel pasti 011-8407223

GOLF 1.8 GT modello '90, anno 1992, [illegible] desi a L.2 500.000. 0338-9920639

GOLF 1.8 GTI 3 porte, 1990, km 30 000 reali bianca, tetto apribile, antifurto, autoradio, perfetta, revisionata, vendo a L.8milioni 011-3182395

GOLF 1.8 VARIANT GL line '94, bordeaux metallizzato, ottime condizioni di meccanica e carrozzeria, vendesi a L.13 800 000 0337-225234

GOLF CABRIO 1.6 SPORT 1991, bianca, capotta blu, buone condizioni di meccanica e carrozzeria, vendesi a L.3 900 000. 0339-3384135

GOLF GTI 1992, perfetta condizioni, vendesi a L.5milioni trattabili 011-254332

GOLF [illegible] 1.8 3 porte tettuccio apribile 1991, revisionata, gomme nuove, vendo [illegible] ufficio 011-647247

GOLF GL 1.6 '93, amaranto met., GPL evento sweet, tettuccio elett., antifurto con telecomando, idroguida, pochi km L.9 900 000 011-7724570 0338-9398182

GOLF GT 1.6 '91, revisionata, 3 porte, grigio met., gomme nuove, chiusura centralizzata, vendo a L.2 500 000 0336-4145101

GOLF GTI 1.8 line '96, unico proprietario, vendesi Tel serali dopo 19 011-4055584

GOLF GTI 1.8 ottobre '88, ottimo stato, mai incidentata, full-optionals, vendesi L.6milioni. Tel pasti 011-752874

GOLF GTI 16V 1.8 revisionata, accessoriata, assistenza documentata, vendo a L.2 400 000 Tel serali 011-7072850

GOLF GTI 2.0 3^serie, 11/92, 3p., blu met., catalizz., cerchi, unico propr., antifurto, chiusura centr., bollo 9/2000 L.12milioni tratt. Pasti 011-308176 011-9533049

GOLF SYNCRO 4X4 5p., '91, ABS, [illegible] sterzo, clima, doppio treno di gomme, perfetta, unico prop. vende a L.4.700 000 Tel dopo 20 011-8955140

GOLF TD 5 porte, 1989, bianco, perfettamente funzionante, L.[illegible] trattabili 011-8801969

GOLF TDI 110CV [illegible] '97, verde, km.45 000 originali, ABS, climatronic, airbag, vendo Tel serali 011-[illegible]768

GOLF VARIANT [illegible] dicembre '94, colore nero, 5 porte, ottimo stato, unico proprietario, vendo a L.300.000 011-4034304

GOLF 1990, 5 porte, verificata a L.3 500 000 Tel. ore 9.00/12.30 - 14/18 011-8178185

GOLF mod. '90, 3 porte, 2^serie, paraurti bombati, chiusura centralizzata, marmitta catalitica, grigio canna di fucile, vendo a prezzo interessante. 0330-2858958

JETTA 1.3 1984, ottime condizioni, sempre in garage, revisionata, vendo a prezzo interessante 011-7499316

MAGGIOLONE CABRIO grigio, motore nuovo, capote [illegible] blu, [illegible] nuova, vendo a L.15milioni 0338-7760458

PASSAT 1.6 VARIANT 1992, nero metallizzato, condizionatore, unico proprietario, tagliandi della casa dimostrabili, vendesi a L.9milioni 0338-3870547

PASSAT 1.8 [illegible], revisionata, accessoriata [illegible] sinistrata, condizioni ottimali, vendo 011-4335539

PASSAT ARRIVA [illegible] antifurto elettronico, vendesi 011-4347131

PASSAT GLI SW 1991, revisionata, impianto stereo, idroguida, ABS, km 95 000, ecologica, vendesi a L.5milioni Tel serali 011-8051372

PASSAT SW 1.8 GL [illegible] tetto apribile, impianto stereo, vendo o cambio con Fiat Punto 55 o Fiat Cinquecento, plan valore 011-9506770 011-9561986

PASSAT SW 2.0 i grigio met., vetri elettrici, tetto apribile antifurto radio, km 90.000, ottimo affare, L.12milioni 011-2201744

[illegible] benzina [illegible], del 1985 vendo a L.1.300 000 [illegible]7-8979395

PASSATTDI cv 110, grigio met. Confort Line, cerchi in lega, clima Tronic, pacchetto tecnico del 6/97, km 59.300, unico proprietario, vendo. 0335 5335486

PASSAT VARIANT 1.8 GL 9/91, blu met., revisionata, vetri e tettuccio elett., idroguida, antifurto, lampeggio, Hi-Fi, vendo L.5milioni 011-3824287

PASSAT VARIANT 2.0 GLI catalizzata, 12/92, km 80 000, [illegible] automatico, ABS, antifurto, 4 vetri elettrici, tagliandata, revisionata, a L.9.500.000 trattabili 0335-5820066

PASSAT VARIANT GL Europa, 1994, aziendale, revisionata, airbag, [illegible], ABS, autoradio, antif., gommata, come nuova, vendo a L.14 5[illegible]00 0347-4832329

PASSAT line '95, accessoriata, doppio airbag, idroguida, condizionatore, ABS, gomme nuove, revisionata, vendo. Tel. ufficio 011-543068

POLO 1.0 del 1990, buone condizioni generali, ottima robusta, per neopatentati, vendo a prezzo interessanti Tel pasti sera a 011-345878

POLO 1.1 1989, tettuccio apribile, [illegible] metallizzato, buone condizioni, possibile' trattativa vendo, revisionata, vendo a L.2milioni. 011-487261

POLO 1.6 SPORTLINE 1996, airbag, unico proprietario, vendesi a L.13milioni trattabili. 0347-9697185

POLO 1060 CL 12/92, catalitica, tetto apribile, condizioni perfette, vendesi a L.4 800 000. 011-4523601

POLO 1050 FOX [illegible], appena revisionata, unico proprietario, vendesi a L.3milioni Tel serali 011-9365831

POLO GRIFF SELLER 1050 benzina, 1994, km 55 000, grigio metallizzato, vendesi causa inutilizzo a L.6milioni. Tel.pasti e serali 011-9712422

POLO BEST-SELLER 1050 anno '93, blu, unico proprietario, revisionata, vendesi a L.6milioni 0335-5220459

POLO CL 1.0 metallizzata, line '93, catalitica, revisionata, unipropriet., bellissima, [illegible] garage, signora vende a L.8 500 000 [illegible]-7501931

POLO CL MOVIE 1998, grigio metallizzato, ottime condizioni, unico proprietario, vendesi a L.3milioni. Tel serali 0347-2266849

POLO CL 1999, buono stato, vendesi 011-9416547

POLO CL 1992, revisionata, [illegible], vendo a L.4 500.000. 011-3063584

POLO D CONFORT AIR blu nordico [illegible] lizzato, km 23 000, unico proprietario, 4/98, vendesi a L.16 500.000 0338-2951201

POLO FOX tetto apribile, bianco, km.80 000, unica proprietario, revisionata, allora, vendo a L.4 900 000 011-3247766

POLO GT bordeaux, '92, unica propr., km 95 000, ottime condiz., mai incidentata, vendo a L.5[illegible]. compreso autoradio Tel pasti 011-8122040

SKODA 1991, unico proprietario vendesi a L.2 500 000 Tel pasti 011-3583009

VW CORRADO 1.8 16V anno [illegible], accessoriata, ottime condizioni, vendesi a prezzo interessante 011-9065526 0338-9064247

110/27 Altre marche

AMICA 50 guida senza patente, 3 ruote, km 3 000, vendo a L.4milioni trattabili Tel [illegible] 011-9778152

AMICA 50 vettura a 3 ruote, guida senza patente, [illegible] chilometri, vendo a L.4 [illegible] 000 per inutilizzo 0121-932135

DAEWOO [illegible] grigio metallizzato, doppio airbag, chiusura centralizzata, doppio allarme, ABS, lavetti anteriori, 4 mesi vita, L.17 500 000 Pasti 011-6890788

[illegible] **500 LS** 1992, revisionata 11/99, L.2milioni 011-3082281

INNOCENTI ELBA 1.6 IE 1996, antifurto e autoradio, km 55 000, ottime condizioni, vendesi a prezzo da concordare Tel.ufficio 011-378402

[illegible] **LBE D SW** anno '96, [illegible] stato, vendesi a L.8milioni tr[illegible] 0338-5640535

INNOCENTI ELBA Giardinetta 1.5, 1993, revisionata '99, ottime condizioni, vendesi a L.3milioni Tel serali 0[illegible]47

INNOCENTI ELBA 1992, revisionata, [illegible] [illegible]ata, [illegible] chiusura centralizzata, unico propriet[illegible] Tel. serali 011-9087124

INNOCENTI MILLE 1995, rossa, unico proprietario, [illegible] 0338-3239207

INNOCENTI Mini 90 SL anno '88, automatica, perfette condizioni di meccanica e carrozzeria, vendesi a L.1 900 000 0360-497904

INNOCENTI MINI MINOR MK2, in perfette condizioni, revisionata, vendo a [illegible] 011-8811445 0339-5441705

KIA [illegible]ORA [illegible] porte, clima, etc., impianto gas, trazione integrale inseribile, bianca, pochi chilometri, L.20 700.000. 011-8052865

LADA SAMARA km 67.000, 5p., revisionata [illegible] proprietario, vendo a L.1 500.000 011-3497100

LIGIER AMBRA QL senza targa e senza patente, guidabile a 14 anni, 1 anno di vita, km.3 000, motore diesel, vendo a L.16milioni. 0347-2257308

MASERATI 2.0 BITURBO anno '88, buone condizioni generali vendesi a L.10milioni trattabili 0347-7748750

MASERATI 224 06/89, bianco, unipropriet., vendesi a L.6milioni 011-9600[illegible]

MASERATI BITURBO S tagliandata Ferrari, 1986, pochi chilometri, come nuova, vendesi. 0336-4530777

MAZDA 323 1.3 GLX 16V catalizzata, rara, unico proprietario, buono stato, privato vende a L.6milioni Tel dopo le ore 18 0347-0521051

MAZDA 323 4WDT 16V '92, rosso, catalizzata, ABS, tetto apribile, perfetta, signora unipropriet.na vende a L.8milioni trattabili 011-8810438

MAZDA 323 GTR 4 WD T 16V '92, bianco, mai sinistrata, privato vende 011-8610498

MAZDA MX5 rosso, da amatore, anno '90, [illegible] pelle e [illegible] km.42 000, [illegible] L.17milioni 011-9651660

MAZDA SPIDER MX 5 1.6 MIATA rossa, maggio '96, pari al nuovo, km 11 000 reali, praticamente L.30milioni non trattabili Tel negozio 011-8504485

MAZDA XEDOS 2.0 V6 12/97, km 8.000, grigio chiaro metallizzato, full optionals, superaccessoriata, garanzia, fatturabile vendesi. 011-4702647

MGF '96, perfetta, vendo a L.28milioni trattabili 0332-6114453

MINI MAYFAIR anno '95, in perfetta condizioni, revisionata, vendo causa inutilizzo a L.4milioni 03[illegible]

MINI TURBO anno '89, rossa, vendesi a L.3milioni trattabili Tel serali 011-8993403

[illegible]AB 9000 ECO [illegible] **CSE** versione, 11/93, km 103 000, tagliandata, [illegible], pelle, clima, airbag, qu[illegible] prova vendo a L.13milioni 011-3185537 0335-6937449

SAAB 9000 i TURBO 16V 5 porte, colore nero, anno '91, km 100 000, ottimo stato, privato vende 011-8195310

SAAB 9000 T CSE '93, versione met., antifurto, interni in pelle, full optionals, unico proprietario, pochi chilometri, come nuova, L.15milioni 0368-3053699

SAAB 95 full-optional, km[illegible], cedo leasing 1 900.000 x 17 canoni, più conguaglio L.12milioni [illegible]

SKODA blu, ottimo anno '92, pochi chilometri, a L 1.500.000. Signora Fabrizia 011-4682277

SUBARU IMPREZA 2.0 turbo GT 4WD, full optionals, anno '96, vende scuro metallizzato, antifurto, L.33milioni 011-9989595

SUBARU IMPREZA 2.0T anno '96 ne limitata, km.45 000, colore blu corsa perfetta, qualsiasi prova, vendesi 011-9282458

SUZUKI 500 D guida senza patente anno '84, colore grigio, vendesi 011-3580047

TALBOT MATRA RANCH ne' sonata ruote in lega, gommata nuova omologata per 6 persone, gancio traino, vendo a L 2 800 000 trattabili 011-725056 0347-0537018

TALBOT SAMBA 1.3 CABRIO bianca carrozzeria nera, bellissima, revisionata appena gommata, cerchi in lega vendesi a L 3 500 000. 0338-480707

TITANIC guida senza patente, km 4 000, vendo a L.15 800 000

TRIUMPH TR6 CABRIO da riparare anteriore, attrito condizioni di meccanica e carrozzeria, vendesi a L 6 500 000 Occasione 0347-5109589

110/28 Auto storiche collezioni, speciali

124 SPIDER 1.8 anno '73 splendida condizioni, vendo a L.16milioni 0335-7054032

500 GIARDINETTA anno '71, colore verde scuro, tetto apribile, revisionata, vendo a L 2milioni. 0335-7054032

ALFA NUOVA GIULIA 1.3 S 1974 colore originale, unicoproprietario, ciclostile, iscritta ASI, vendesi 011-354580

ALFA ROMEO ARNA vernice non perfetta, regalo 0339-5943571

AUTOBIANCHI BIANCHINA 3/68, ottime condizioni, revisionata 7/99, vendesi ad 011-212459

AUTOBIANCHI PANORAMICA '65, km 53.000, unico proprietario, mai incidentata, occasione unica, vendo al migliore offerente Tel. pasti 011-7413027

BIANCHINA trasformabile, anno '58, da ristrutturare a A112 Abarth 58HP, anno '74 con altri ricambi, vendesi 9276179

BMW 1502 '75, colore bianco, pochi chilometri originali, meccanica ottima, bella carrozzeria, vendo a L.1.200.000 0338-6800507

CITROEN DS 1971, buone condizioni, vendesi 0124-77210

FIAT 1.5 SPIDER '83, scocca pronta per la verniciatura, motore a cambio, senza documenti ma rimmatricolabile, vendo per esigenze di spazio. 011-4371788

FIAT 132 targata TORINO ... da collezionista, bellissima, vendesi. 011-9375840

FIAT 500 D rossa, motore nuovo, carrozzeria da rivedere, anno '58, a L.3.900.000. 0368-216963

FIAT 500 D versione cabrio, anno 63, anche tettuccio rigido, revisionata gennaio '98, tutta originale ottime condizioni prig vendo 011-4158836

FIAT 500 F 1971, blu, ottime condizioni di meccanica e carrozzeria, gomme nuove, revisionata, vendesi a L.3.800.000 011-9278578

FIAT F anno 1972, vendo 011-9329137

FIAT 500 L 1968, nera, revisionata 6/99, meccanica perfetta, tondo nuovo, 4 gomme nuove piu' 4 gomme antineve vendo a L 2 500.000. Sera 011-703042

FIAT 500 L 1971, vendesi a L.1.800 000 011-5820318

FIAT 500 L 1971, bianca, motore nuovo elaborato, cerchi lega, sedile, rastremata, revisionata, accessori personalizzati, L.11milioni. 011-6272732

FIAT 500 L 1973, revisionata 7/99 bollo pagato fino 8/2000 aragosta, a L 2 200.000. 011-6499609

FIAT 500 L anno '71, revisionata, originale, ottime condizioni, vendesi a L.1.500 000 trattabili 0123-596463

FIAT 500 R 1974 motore buono stato carrozzeria da rivedere, colore rosso, vendo a L 1 300.000 011-9183758

FIAT 500 R 1974, revisionata cerchi lega, ottime condizioni interni vendo a L 4 500 000 0347-7259907

FIAT 500 '73, appena revisionata, vendo a L.3milioni. 0338-6825443

FIAT 500 1968, vendo a L 4milioni 011 342015

FIAT 500 1970, blu, vendesi a L 1.500 000 0347-5803376

FIAT 500 B 1962, porte antivento, verniciata originale, come nuova, km.47.000 effettivi L 0339-5754951

FIAT 600 D 1963, blu notte esente bollo vendesi a L.6milioni trattabili 011-8011415

FIAT 600 1981, unico proprietario, originale, vendesi a prezzo da concordare. 0338-51 011-9065187

FIAT 850 COUPE' colepia funzionante, carrozzeria da rivedere vendesi a L 1 900 000. 0368-218993

FIAT 850 SPORT SPIDER Racer Bertone, anno '70, rossa, hard-top, cerchi in lega, revisionata vendesi a L 10milioni 011-8194311

FIAT 850 1968 unico proprietario km 100 000 ottimo stato gestito vende ad amatore tel da lunedì a sabato dopo le ore 20 011-212744

FIAT SPIDER 124 SPORT 1.6 anno '73 tutta nuova unicoproprietario vendesi a per tempestiva tel serali 011-9580931

FIAT TOPOLINO C con targhe e libretto perfetto stato bollo vendo a L.3milioni trattabili. 0347-9100601

FORD ESCORT RS 1.6 BDA, anno 1972, massimo grado rossa, perfetta privato vende ad Tel dopo le ore 21 011-6812189

GIULIA SUPER 1.3 anno '77, color foggia, unicoproprietario, bellissima, vendesi ad amatore a L 8milioni 011-729159

GO-KART telaio CRG Cameron motore CRG valvola 100cc carburatore CRG 24 Power Jet camera bianche vendo a L 4milioni 0161-96109

JAGUAR MK1 1956 iscritta ASI eccellente condizioni, vendesi 011-5097092

LANCIA 2.0 COUPE' HF Pininfarina, beige, 1972, vendesi per spazio a L 1milione 011-9676660

LANCIA APPIA BERLINA 2°serie '57 conservata, bella, vendesi a L 8milioni 0335-6817569

LANCIA APPIA 3°serie grigio metallizzato perfetta condizioni occasione vendesi 0339-6187384

LANCIA APPIA berlina, 3°serie, 1962, ben conservata, grigio chiaro/scuro, interni panno, originale, targa vendo ad amatore 011-613141

LANCIA ARDEA vendesi solo per ricambi 011-3247765

LANCIA COUPE' 1.3 vendo anche per pezzi di ricambio 011-201141

LANCIA FULVIA COUPE' 1966 vendesi a L.2milioni 011-9450186

LANCIA FULVIA COUPE' 2°serie senza targhe, motore rifatto carburatori revisionati. Il vendo a 011-9243862

LANCIA FULVIA COUPE' 1°serie lunga, carrozzeria da lucidare funzionante vendo a L 4 800 000 011-3247756

LIGIER AMERA GLS quadriciclo 500 doppel SI guida senza patente, non paga zona blu km 2 000 2 99 vendo a L 0328-2187577

bordeaux 06/78, da completamente originale, unicoproprietario, km 64 000 vendo a L 7 500 000 011-

MERCEDES 230 lotto ant., radio, gomme originali, pari al nuovo, qualsiasi prova vendo prezzo da concordare dopo visione. 011-9645410

TRIUMPH SPITFIRE Spider 1.3, 1972, bellissima, hard-top, qualsiasi prova 0360-497904

VW MAGGIOLINO 1964 perfettamente restaurata, motore, carrozzeria e interni nuovi, vendesi a L 8milioni trattabili 0339-3110708

VW MAGGIOLINO 1963 verde perfetta vendesi a L 8 500 000 non trattabile 011-4159108

110/29 Fuoristrada

FREECLIMBER 2 1.8 catalizzata, fine '93, km 67 000, bicolore metallizzato, aria condizionata, cerchi lega, telaio inox, antifurto, vendesi 0335-6060905

DAIHATSU FEROZA 1.6 16V cat , pochi km, 2 posti, cerchi lega, tettuccio, impianto GPL antifurto, L 10milioni non trattabili 0347 5616870

DAIHATSU FEROZA EL 16V km 65 originale 1991, benzina verde, full optionals, unicoproprietario, cerchi in lega, hard-top, telaino, perfetto. L 8 900 000 0335-6291804

DAIHATSU ROCKY 2.0 km 59 000 originali bianco super accessoriato, mai fuoristrada, come nuovo, privato vende a L 12 800 000 trattabile 0123-27527

DAIHATSU ROCKY 2.8 TD anno 89, autocarro, bellissimo vero affare, vendo 0339-4262762

FORCELLA ammortizzata, Rock, Shock Judyac, ottima, con molla di ricambio, vendo a L 350 000 Affare Tel serali 011 9664865

JEEP CHEROKEE 2.5 TD 1999 omologata autocarro collaudata accessori vari, disponibile ogni prova, vendo a L 12milioni trattabili 011-6820721

JEEP CHEROKEE LIMITED 2.5 TD full optionals, 7/96 km 60 000, vendesi a L 40milioni 011 11-9101394

JEEP CJ 7 5.0 V8 restauro per da amatore, interno in pelle, GPL vendo a 0334 8149803

JEEP GRAND CHEROKEE 5.2 blu perfetto stato, berlina anno 1995, privato vende a L 42milioni 011 896081?

JEEP RENEGADE 2.5 DS bollo pagato km 60 000, tetto marrone bianco e avorio carrozzeria L.26milioni Tel dopo ore 20.30 011-402322

JEEP RENEGADE CJ7 2.5 benzina 1986 anche ristrutturata fast back, bikini, gancio traino ottime condizioni, L.17milioni trattabili 011-9596263

JEEP RENEGADE CJ7 2.4 D nero hard-top, 4WD, gancio traino revisionata 98 ottime condizioni vendo a L 14milioni 011 405481?

JEEP RENEGADE CJ8 V6 3.0 1987 America nero doppia marmotta passaruota cromati, verricello elettrico gomme ribassate, modello unico vendo 0348-3010408

KIA SPORTAGE 2.0 5 porte bianca, condizionatore, 1995 accessoriata, a L 23milioni Serali 0347-2907484

KIA SPORTAGE 5 porte, berlina, 2°semestre '95, antifurto ecc., pochi km bollo maggio 2000 vendo 23 0338-6553101

LADA NIVA 1.6 anno 89 km 83 000, impianto GPL, vendo a prezzo da concordare 011-4529270

LADA NIVA 1.6 con idroguida 10 anni vissuta, motore perfetto vendesi a L 1 900 000 Tel serali 011 3ue '805

LADA NIVA 1.6 catalizzata a gas anno 90 unico proprietario ben tenuta vendo a L 5milioni trattabili Tel pasti 011 306452

LADA NIVA 01/92, immatricolata, tagliandi con distrib. vendo a L.4milioni trattabili Tel ufficio 011-9920874

LAND ROVER 88 D 3°serie autocarro 3 posti, tetto rigido doppi Safari, telaio rinforzato ottimo, vendesi a L 8 500 000 0366-500399

LAND ROVER 88 D 3°serie, autocarro, 3 posti, tetto rigido doppio, telaio rinforzato ottimo, vendesi a L 8 500.000 011-9235797

LAND ROVER DISCOVERY 3 anno, benzina, Beige, perfetto di meccanica e carrozzeria pochi chilometri vendesi a L.25milioni non trattabile 0338 5704291

LAND ROVER DISCOVERY 2.0 iE 16V Luxury 5 p. 7 lati, condizionatore vetri elettrici, bull-bar cerchi lam, 1994, km 85 000 L 26 800 000 011-5171629

ROVER DISCOVERY TD 5 porte 1996, km 44 000, accessoriato, condizionatore2 rac 2 airb ABS vendo 011-9875622 0347-8435338

LAND ROVER mod.88 anno gas e benzina, ottimo stato meccanica e carrozzeria, vendo causa inutilizzo prezzo affare 0347-8132090

MAGNUM 2.5 TD 4X4 uso promiscuo, nuovo, garanzia, pelle, radica, clima, lettuccio etc , valore L.85milioni, vendo L.59milioni o permuto 011-6066059

MAGNUM 2.5 TD 5 porte, nuovo garanzia pubblicauto, full optional, valore L.85milioni vendo a L 59milioni o valutasi permuta 0348-3700107

MAGNUM 2.5 TD nuova, 3 mesi garanzia, full optionals, pagata L.85milioni, vendo causa disdetta a L.59milioni Tel serali 0338-6553101

MERCEDES 240 GD diesel, vendesi 011-9533855

MITSUBISHI PAJERO GL 2.5 TD verde 11/96, autocarro, vendesi 0173-285410

MITSUBISHI PAJERO TD intercooler, anno '98, autocarro privato vende 011-8610498

MITSUBISHI PAJERO 2.5 TD intercooler verde, anno '91, autocarro, revisionato, con cerchi in lega, vendesi 0337-324480

PAJERO nera anno 86 autocarro, gia' revisionato, vendesi 0173-33068

MITSUBISHI PAJERO 2.5 TD intercooler, autocarro, autoradio, antifurto, km 62 000, anno '96, grigio metallizzato, vendo L 29 500 000 0175-273123

MITSUBISHI PKL 200 diesel, ancora in garanzia 10 mesi di vita, vendesi 0348-6017198

NISSAN KING CAB grigio anno '90 ottime condizioni vendesi 0338-4688703

NISSAN PATROL 2.8 D rosso, anno 1984, vendo al miglior offerente 0368-3444982 011-9580342

NISSAN PATROL 3.3 turbo, 12/96, autocarro, carrozzeria e motore ottimi, poco usato, gomme nuove, gancio traino, L 14 500 000 Iva 0347-3495980

NISSAN PATROL 3.3 TD 1998, autocarro, ottime condizioni, 2 serie di ruote, cerchi in lega gomme nuove autoradio privato vende 011-6998873

NISSAN PATROL 3.3 TD anno '98, autocarro, ottime condizioni, vendo a L 11milioni 0347-5980563

NISSAN PATROL GR 2.8 TDI America promiscuo, perfetto vendesi a L 24milioni trattabili 0348-7613642

NISSAN TERRANO 2.7 TD II SR Safari di lusso '98, blu metallizzato, ana condizionata km 32 000 vendesi 0335-5884419

NISSAN TERRANO 2.7 TDI metallizzata cerchi in lega condizionatore airbag full bar copertura gomme nuove km 31 000 vendesi 0338-7258653

OPEL FRONTERA Sport, colore nero, anno '93, eccellenti condizioni, bello aprile super accessoriato vendo a L 22 500 000 011-8023824

RANGE ROVER 2.5 TD ecodiesel, del 1991, revisionato, aria condizionata, gancio traino, vendesi Tel serali 011-9564178

RANGE ROVER 2.5 ecodiesel km 120 000 cassa, blu, full optional, anno ricollaudo 1994, vendesi a prezzo trattabile 0338-9721504

RANGE ROVER 3.5 i6 anno 88 blu metal lizzato full optionals impianto GPL vendo a L 10milioni 0347 4006654

SUZUKI 410 grigio chiaro metallizzato interno nero, ruote strada e fuoristrada nuove molto belle, km 74 000 vendesi a L ni 0338-8061592

SUZUKI 413 1988 nero rifrenato, pluraccessoriato, perfette condizioni, qualsiasi prova vendo 0338-2121297

SUZUKI GRAND VITARA TD full optional 4/98, come nuovo, Tel serali 011 8194405

SUZUKI SAMURAI 1.3 i6 catalitica porte bei, bull-bar 1992 grigio metallizzato unicoproprietario vendo a prezzo interessante 011-8927077

SUZUKI SAMURAI 1.3 anno '91 pochissimi chilometri, ottime condizioni tenuta a posa vendesi 011 9689784

SUZUKI SAMURAI CABRIO 1.3 i 92 ebert, autoradio, revisionata, full optional la privato vende a L 10 500 000 0335 0348-2630471

SUZUKI SAMURAI JX 1.3 1991 tetto rigido, grigio metallizzato, condizionatore revisionato, vendesi a L 7 500 000 Tel serali 011 714489

SAMURAI SJ413 rosso interno cerchi in lega, agosto '90, ottime condizioni vendo a L 8 500 000 011-8029922

SUZUKI SAMURAI 1995 cerchi in lega revisionata vendo a L 9milioni 0335 8427874 - tel 011

SUZUKI SJ 413 1.3 catalizzata Iva 97 ven sabato pochi chilometri, ottimo stato L 9milioni Tel serali 011-4500485

SUZUKI SJ 413 bianco cabrio Iva 97 impianto Eco Gas, gommato nuovo vendesi a L 6milioni Tel serali 011-614706

SUZUKI SJ 700 CABRIO 1.3 i catalizzata bianco dicembre 91 vendo Tel ufficio 011-24268

SUZUKI TL 1.8 i aprile '96, perfetta, particolari in argall'carbonio cavalletto posteriore e accessori vari, vendo L.18milioni 0335-6231061

SUZUKI VITARA 5p pack, 92, tenuta sempre in box, perfetta, full-optionals pochi chilometri vendo a L 16 500.000 40.0?

SUZUKI 89 colore blu, tetto rigido completo, ben tenuto a L 6milioni 011-720602

TOYOTA LAND CRUISER autocarro, anno '84 km 100 000 revisionato vendesi a L.13milioni trattabili. 011-6082037

TOYOTA LAND CRUISER BJ40 anno buone condizioni generali colore panna impianto Hi-Fi, gia' revisionata, vendo a L 4 500 000 011-7884995

TOYOTA LAND CRUISER GX, 3 porte, autocarro km 29 000 bull-bar, fari profondita' cromati a L.47milioni 0338-3896017

TOYOTA LAND CRUISER 2.5 TD, grigio metallizzato, cerchi in lega, antifurto vetri elettrici, gancio traino, L 9 500 000 trattabili 010-752366 0347-9119733

TOYOTA LAND CRUISER KZJ 95 GX 1997, km 65 000, blu metallizzato full optionals vendesi 011-535955

TOYOTA LAND CRUISER BJ70 D 24V, autocarro, perfetta di meccanica vendesi a L 500 000 0338-3566559

TOYOTA LJ 70 VX Camaleonte benzina grigio blu navy metallizzato, tetto apribile, vetri elettrici, antifurto vendo 0335-5213953

TOYOTA RAV 4 1997, km 13 000, tenuto in garage, full optionals blu metallizzato vendesi 011-4346477

110/30 Ricambi accessori autoveicoli

ACCESSORI per Citroen BX vendesi Tel serali 0347-7037855

AIRBAG lato passeggeri per Alfa 145 ancora imballato completo del suo modulo vendo per inutilizzo a meta prezzo Tel ore 20.00 011-788749

ALFA 75 1.6 GPL, senza targhe, mancanti fari anteriori e paraurto anteriore vendo usa ricambio a L 800 000 solo contanti 011-

ALTOPARLANTI per auto 2 Nokia piu 2 Pioneer 40W, vendesi 011-9047781

AMPLIFICATORE per auto Rockford Fosgate Punch 180x4, nuovo mai usato, in bellato, vendesi a 0338-3793679

AMPLIFICATORI AUTO (n 2) 4x80W, vendo a L 200 000, 2x100W, vendo a L.200 000 0339-3844809

ANTIFURTO FLANPONT per auto, dal '98, multifunzione, vendesi 011-9047781

ANTINEVE CHIODATI (n 4) Michelin 155/14, al 99%, montati su cerchi per Alfa Romeo, vendesi in blocco a L 100.000 011-3141430

ANTITURBO (coppia) taratati per vetri originali Ford Fiesta 1.3/1.6, vendo a L 100 000 Tel ufficio 0338-5867413

ASPIRAPOLVERE auto Disco a vendesi a L 25 000, macchina lucida carrozzeria, vendesi 011-2237811

ASSETTO BILSTEIN per Clio vendesi 0335-405408

ASSETTO SPARCO per Ford Fiesta 1996, vendo 0347-7141775

AUTORADIO ALPINE 7554R completamente digitale, frontalino estraibile, 35W X 4 RDS a L 250 000 molto equalizzatore Pioneer da casa 011-4368523

AUTORADIO ALPINE vendesi a L 300 000 Tel ore 18.20 Mara 011 7397149

AUTORADIO AUDIOLA AM ottimo adatta auto storiche, vendesi a L 70 000 011-3487092

AUTORADIO BLAUPUNKT con frontalino estraibile, RDS nuovo, vendo a L 200 000 0348-4160518

AUTORADIO BLAUPUNKT telecomandato, con alloggiamento cambi cd in campo da 3 CD nuovo a mia scelta, a circa la metà del prezzo 011-617841

AUTORADIO CLARION modello CRX111 cambia CD Clarion da 6 dischi vendesi a L 400 000 trattabili 0346 636170?

AUTORADIO KEH con telecomando caricatore 6 CD FH-P605, marca Pioneer, imballi originali, vendesi a L 500 000 Tel pasti 011-9580745

AUTORADIO KEH P5050 R con telecomando, per caricatore 6 CD KP-620 S, marca Pioneer, imballi originali, vendesi a L 600 000 0338-6853071

AUTORADIO KENWOOD KDC 406 RG del 98, con CD RDS, frontalino estraibile vendesi 011-9047761

AUTORADIO KENWOOD 25x4 Watt frontalino autoinverente da riparare vendo a L 70 000 0347-6506879

AUTORADIO PHILIPS digitale frontalino estraibile, RDS autoinverente vendesi a L 100 000 011-7394446

AUTORADIO PIONEER RDS, frontalino estraibile, vendo a L 200 000. 011-4363371

PIONEER Kahm 8000 DS frontalino asportabile, a L 250 000, piu caricatori 6 CD Pioneer MC030 a L 350 000 o tutto a L 500 000 Tel pasti 011-353416

AUTORADIO PIONEER tasto CD, vendesi a L 600 000 Tel ore 18-20 Mara 011-7397149

AUTORADIO PIONEERE RDS tasto bauletto CD, mod M 50 Pioneer, 6 dischi vendesi a L 320 000 0339-6318414

AUTORADIO PIONEER KEH-RDS LD Pioneer con 5 caricatori, pianale completo radio Sony 300 RDS, L 1.200 000 trattabili anche singoli 0338-2054526

AUTORADIO SONY XRV80 senza frontalino vendo a L 150 000 o cerco frontalino 0338-8681671

AUTORADIO SONY MR 3300 vendesi 011-7072136

AUTORADIO SONY frontalino estraibile 8 casse da 25 watt, vendesi a L 200 000 0338-3510915

AUTORADIO SONY XR-V81 e 4 altoparlanti digitale estraibile piu 2 casse Pioneer 40W vendo a L 320 000 011-673909

AUTORADIO frontalino estraibile funzionante, vendo a L 50 000 serali 0338 3472230

BAGAGLIERA e cerchi per Fiat Uno 60 vendo a L 150 000 0121-600260

BARRA DUOMI barra di torsione Mercedes Sprinter, antiurto, come nuovi vendo 0328-2122193

BARRE PORTATUTTO per Ford Fiesta, 5 porte vendo a L 30 000 Tel serali 011 4054943

BARRE PORTATUTTO Fapa per Fiat Punto 3 porte, con attacchi, vendesi a L 60 000 011-9320966

BARRE PORTATUTTO e portasci per Mini Cooper, vendesi a L 100 000 011-8955525

BARRE PORTATUTTO Fapa attacchi per Fiat Cinquecento e Seicento valore L 115 000 vendo a L 60 000 011 4523601

BAULE CD PIONEER per auto vendesi a L 250 000 0339 3644809

CAMBER PANASONIC RM-M610 vendesi a L 150 000 011-6467194

CAMBUSTION MILLENNIUM nuova versione modello S mai usata, causa inutile acquisto vendo a L 100 000 Tel ufficio 43-14000

CAMBIO 5 marce, per Fiat Panda 900 vendesi 0347-2257556

CARRELLO APPENDICE porta auto ideale per autostoppisti o meccanici vendo Tel serali 011-4116215

CARROZZERIA Convertibile, 4 posti permesso, accessoriato vendo a L 12milioni Tel. pasti 011-359376

CARRELLO APPENDICE certificato circolazione, Gepa Car, sponde cm 80 copertura rigida doppia ruota scorta, occasione L 800 000 non trattabili 1066818

CARRELLO APPENDICE con coperchio portata q.5.5 uso proprietario, vendesi a L 600 000 pasti 011-392770

CARROZZERIA E MECCANICA per Alfa Romeo 75 2.0 anche vetture complete, vendesi 011-2258743

CASSE PIONEER per autoradio 60W+60W piu' antenna autoradio vendo a L 011-2481341

CASSETTO INTERNO destro tappo benzina con chiave antifurto ruote etc., tutto per Fiat Panda Tel pasti 011-6191136

CATALIZZATORE per Fiat Tipo a Tempra 1.4/1.6, originale, vendesi a L 250 000 Tel dopo le ore 19 011-4055169

CATALIZZATORE per Fiat Panda, originale, vendesi a L 300 000 dopo le ore 011-4055169

CATENE AUTO Konig 020-G1 nuove con presa cavo di emergenza bilanciate in regalo vendo a L 50 000 Tel pasti 011-4346789 0368-3052722

CATENE DA NEVE Konig 185-60-14 vendo e compro catene Konig 205-75 14 011 857018

CATENE NEVE No con anelli rompighiaccio nuove per ruote Fiat Tipo, vendesi a L 60 000 011-3112473 0339-2876455

NEVE Konig T2, con valigetta manuale vendesi a L 50 000 Tel pasti 0368-3657432

CATENE NEVE Spiralspider n 30 seconda nuove con adattatori a molla adatte vetture piu diffuse vendo a 000 Pasti 011-353416

CATENE NEVE Spikes Spider tipo 0 per ruote con pneumatici da 13", 155/70 13 165/65 13 185/55-13 Vendo 011 5109486

CATENE NEVE Weissenfels montaggio facile mai usate con valigetta 145/155-13 Vero affare 011-4557546

CATENE NEVE a rombo Semeto blu mai usate con valigetta L 70 000 011-4340202

CATENE NEVE ultime gamme marca 185/75/14, 195/70 14, 185-14 700 14 e 640/15, vendesi a L 100 000 Tel serali 011-7805442

CATENE NEVE per Fiat Uno nuove mai usate vendo a L 50 000 Tel dopo ore 18 011 6091275

CATENE NEVE per Uno, vendo a L 50 000 più ruota di scorta a L 50 000 011 912073

CATENE NEVE tradizionali per cerchiate diametro 13 vendesi a L 20.000 011 411?937

CATENE per Alfa 156 e simili, ancora sigillate, vendo a L 70 000 011-860180)

CATENE rapide Spike Spider 1^misura vendo a L 350 000 011 303944

CERCHI IN FERRO più copricerchi per Golf 4^serie, vendesi a L 500 000 trattabili 0339-783 ki17

CERCHI IN LEGA per Renault Clio Williams, vendesi 011 9067308

CERCHI IN LEGA (n 4) per Peugeot 205 1.9 GTI, vendesi a L 250 000 0335-8422275

CERCHI IN LEGA da 13", adatte a tutti i modelli di auto attuali, vendesi 0349-5298896

CERCHI IN LEGA (n 4) originali per Lancia Thema, gomme 20%, vendesi a prezzo interessante Ore serali 011-9818039

CERCHI IN LEGA (n 4) originali per Audi A3, in condizioni pari al nuovo, vendo a prezzo interessante Tel ufficio 011 8998651 0335-6201429

CERCHI IN LEGA (n 4) originali per Ford Fiesta 1996, vendo 0347-7141775

CERCHI IN LEGA una quintina 30% 205/50 16, originali Fiat Coupe' Turbo Plus 16V, vendesi a prezzo interessante 0338-9061911

CERCHI IN LEGA (n.2) originali Lancia, con pneumatici Michelin 185/60 R14, vendesi a L.100.000 cadauno 011-334396 0339 3163546

CERCHI IN LEGA Momo 18", bellissimi, per Alfa Romeo vendesi. 0335-8278136

CERCHI IN LEGA per Fiat Coupe' Turbo 20V, originali, vendesi 0335-8278136

CERCHI IN LEGA per auto Ford, 5x14, vendo a L. 0124-29504

CERCHI LEGA (n 4) come nuovi, vendesi a L 300 000. 011-7397149

CERCHI LEGA leggera (n 4) completi di copertoni, per Fiat Cinquecento o Uno, vendo a L 450 000 trattabili Tel serali 011-9002172

CERCHI (n 4) serie S, nuovi, vendo 011-9203490

CERCHI (n 4) da 13", per VW o Opel, a L 80 000 4 pneumatici antineve 165/13 Dunlop SP 88, al 40%, a L 70 000, tutti a L.130 000. 011-5697326

CERCHIONI IN LEGA (n 5) a 4 razze originali per Ford Fiesta ultimo tipo, vendesi a L 600 000 0347-508

CERCHIONI (n 2) Opel Vectra e specchietto per 147 Abarth, vendesi 0347-5041396

CLARION GRX36R Rdt. 25x4 Watt, estraibile sistema Colt Alarm, vendo a L 100 000 non trattabili (valore commerciale L 490 000) Alfaro 0347-7340548

COFANO FIAT PANDA originale Fiat nuovo da verniciare, vendesi a L 100 000 011-334396 0339-3163546

COFANO MOTORE completo Porsche 911 TDS, 1970cm vendesi a metà prezzo. Tel pasti 011-6670287

COPERTONI GOODYEARE (n 4) 75/80^a misura 165/65 R14 82H, vendesi a L 200 000 0368-3493898

COPRIAUTO telato per Fiat Punto ultime condizioni, vendo a prezzo interessante Tel serali 011-3181010

COPRIAUTO per Mini Innocenti, adattabile a Cinquecento o Seicento Fiala, vendo a L 80 000 011-201011

COPRICERCHI (n 4) per Volkswagen Golf Comfort Line, valore L 370 000, vendo a L 200 000 0339-7833017

DIFFERENZIALE per Mercedes t 9/2 0, ruoti ABS, privato vende 011-341169

EQUALIZZATORE piu' stereo per auto Philips, vendesi. Tel pasti 011-6271755

ESCORT CLX 1.6 radiata, vendesi come pezzi di ricambio 0335-6679485

FANALERIA ANTERIORE a mandorla anteriore per Alfetta Quadrifoglio Oro 2000 vendo 011-7715098

FILTRO ARIA nuovo, imballato, Tecnocar A214, per BMW 320, 520, 525, vendo 011-2481172

FODERE AUTO SW vendo a L 300.000 011-6801391

FODERE SARTORIALI per Fiat Bravo e Alfa Romeo 145, vendesi 0335-8039365

GOMMA PIRELLI P1000, nuova 145/80 R13, L 40 000 Tel pasti 0121-570123

GOMMA misura 155/13, L 35.000; 4 gomme misura 145/13, 80% battistrada, L 150 000 Tel. pasti 011-3470831

GOMME ANTINEVE (n 4) Pirelli 185/65 14 nuove, vendesi a L 500 000. Tel serali 011-280764

GOMME ANTINEVE chiodate, con cerchioni, 4 per Peugeot 205 a L 200 000 e 4 per Fiat Panda, vendesi Tel serali 011-3850857

GOMME ANTINEVE chiodate (n 4) 165 SR 14, montate su cerchioni mod Lancia vendesi a L 15 011-9111067

GOMME ANTINEVE (n.4) 165/70 13, con cerchi, vendesi a L 130 000, 4 gomme antineve, 145/13, con cerchi, L 100 000 Tel serali 011 9649664

GOMME ANTINEVE (n 4) Michelin cerchi, misura 150/12, vendesi a L 100 000 011-7259743

GOMME ANTINEVE (n 4) misura 175/75/14, complete di cerchi vendo a L 200 000 011-307651

GOMME ANTINEVE (n 4) per Audi 80, misura 195/65/15 montate su cerchi e copricerchi, vendesi a L 300 000 non trattabili Tel. serali 011-657123

GOMME ANTINEVE (n 2) come nuove vendo a L 60 000 cadauno e barre portabici, vendo a L 80 000 Tel dopo ore 18 011-303158

GOMME ANTINEVE termoaderenti, Michelin 155/70 R13, con cerchi, per Ford Fiesta, al 50% vendesi a L 150 000 0335-6815582

GOMME ANTINEVE (n 4) termiche, Michelin, 165/70 R13, montate su cerchi Citroen ZX, km 18 500, vendo 011-9662553

ANTINEVE Kleber Krisalp termiche, misura 185/65 R14 complete di cerchi e copricerchi, km 3 000 reali, vendo a prezzo affare 3081579

GOMME ANTINEVE (n 4) chiodate, da montare su Fiat Uno o simili, vendesi a L 150 000 011-3858877

GOMME CHIODATE (n.4) per Fiat Panda e Uno, complete di cerchi, vendesi. Tel pomeriggio o sera 011-7238 70

GOMME CHIODATE (n.4) complete di cerchi, per Fiat Panda o Autobianchi Y10, desi a L 100 7072548

GOMME FIRESTONE (n.4) 185/70/R14 (88H, nuove, 3 chiodate, seminuove vendo 011-9589700

GOMME FIRESTONE (n 2) 155/70/13, F560, complete di gomme, vendesi. Tel dopo ore 20 011-736372

GOMME INVERNALI (n 4) termoaderenti, Maloja, misura 155/70/R13 complete di cerchi, vendesi a L 250 000 pasti 011

GOMME MICHELIN (n 4) 155/80/13, in buone condizioni, vendo a L 150 000 0347-4140595 011-4552658

MICHELIN (n 2) Energy 165/70/SR-13, vendesi a L.180 000 Tel 011-9649664

GOMME MICHELIN (n.4) XMS 130, 165/80/R14, complete di cerchi, quasi nuove, privato vende a L 500 000 Tel ufficio 011-702373

GOMME MICHELIN (n 2) misura 205/70x14, vendo a L 100 000, 2 motorini d'avviamento Citroen DS, L.150.000 011-731309

GOMME MICHELIN (n.4) 185/70/R13 V3 84H, montate su cerchi Alfa 75, vendesi a L 400 000 011-4153548

GOMME MICHELIN termoaderenti, 195/60/14, complete di cerchi in lega, vendo a L 250 000 cad 011-3098286

GOMME PIRELLI P2000 (n 2) 185/R14, km 5 000 vendesi a L 80 000 non trattabili 0338-5269342

GOMME PIRELLI P6000 (n.4) nuove, 195/60/15 vendesi a L 600.000 011-9138117

PIRELLI RADIAL (n 2) 195/65, seminuove vendo a L 120 000 011-952498

GOMME TERMICHE ANTINEVE (n 4) 155/13, con cerchioni, equilibrate affare vendo. 011-2734860

GOMME CHE (n 4) per Citroen Michelin 165/70 R14, un anno di vita, complete di cerchioni in ferro, vendesi a L 350 000 0338-9022564

GOMME TERMICHE (n 4) Michelin 175/70 R14 MS Alpin usate 1 stagione vendo a L 300 000 011-7715266

GOMME TERMICHE (n 4) Goodyear 195/60/R15 nuove 90%, valore L 1milione, vendesi a L 450 000 trattabili 0339-1632316

GOMME TERMICHE (n 4) 205/70 R15 965 usate pochissimo 3 mesi di vita vendo a L 600 000 trattabili Tel serali 011 9846654

GOMME TERMICHE (n 4) 175/65/15, usate 1 stagione, complete di cerchi L 280 000. 011-8224031

GOMME TERMICHE (n 4) Pirelli 185/60 14 vendo a L 200 000 Tel pasti 011-8986786

GOMME TERMICHE (n 4) antineve antighiaccio misura 155/70 R13 vendo a L 300 000 011-9376166

GOMME TERMOADERENTI nuove 185/70/R14 vendo 011-6812563

GOMME (n 2) con cerchioni, 155x13 per Renault 11 e 9, montate, all'80%, vendesi 011-9048103

GOMME (n 2) misura 13, 1 mese di vita, vendo Tel serali 011-7496586

GOMME (n 3) 135/R13, pari al nuovo, con cerchi, vendesi a L 130.000 trattabili 011-734913

(n 4) 165/65 R14, in buonissimo stato, vendo a L.60 000. 011-3093115

GOMME (n 4) 185/60/14 vendesi a L 200 000 e 4 gomme 175/60/13 vendesi a L 250 000 Tel pasti 011-736477

GOMME (n.4) 195/55/16, vendo a L 320 000, 4 gomme 205/50/16, vendo a L 500 000 0338-6457254

GOMME (n 4) con cerchioni, diametro 13 vendesi a L 180 000 011-4117937

GOMME (n 4) con cerchi per Samurai o Vitara, adatte per neve, 195/75 R15, come nuove, vendesi 011-364100

GOMME (n 4) più 2 antineve 145/13 complete di cerchi a 3 fori per Ritmo simili, come nuove vendo a L 170 000 011-9973021

GOMME (n 4) quasi nuove per Panda 1000 vendesi 011 8225780

GOMME (n 5) complete con cerchi, battistrada 80%, 155/65, vendesi a L 250 000 trattabili 011-255240

GOMME (n 6) 185-60/14, piu' 4 gomme 185/65/14 vendesi da L 30 000 cadauna Tel pasti 011-6197733

GOMME (n 8) 175/65/14 piu' 6 gomme 185/65/14 vendesi a partire da L 20 000 cadauna 0349-7582927

GOMME (n 8) 205/60/15 piu' 4 gomme 195/60/15, vendesi da L 40 000 cadauna 0338-710321

GOMME 135/12 per Fiat 126, vendesi 011-8195315

GOMME complete di cerchi n 2 Michelin e n 2 Dunlop misura 185/60/14, adatte Fiat Marea Tipo o Tempra, vendesi a L 350 000 011-8810893

GOMME Renault 4 con cerchi misura 145/13, 2 come nuove, 2 antineve chiodate, con cerchi misura 125/12, vendesi Tel serali 011 9017518

OTTICO coppali luci posteriori Fiat Croma, vendesi a L 150 000 Tel. serali 011-260764

HARDTOP per Mazda MX 5 ancora imballato, vendesi a L 2 500 000 4327654

GPL Tel serali 011-3118513

O STEREO sub 500W, pannello completo, woofer, midi e tweter, amplificatore 300+300w, autoradio Sony frontalino, telecomando L 1 100 000 011-8807254

INTERNO COMPLETO più altre parti di ricambio per Fiat Punto 75 ELX 5 porte, vendesi 0328-2174621

KENWOOD 758 R Time Mask, più bauletto Kenwood, 6 dischi più casse Alpine, 70+70Watt, con supporti vendo Affari 0347-4297151

nuova, per Beta, privato vende Tel serali 011-341575

MOTORE A112 praticamente nuovo, vendesi L 200 000 011-4594729

CAMBIO BEDIL porte, cruscotto etc., tutto per Opel Corsa A 1 2 5 porte, vendesi 0339-3143919

TORE E CAMBIO Fiat 16V, cassa sinistro 0338-3539872

MOTORE E CAMBIO ottimi, per Fiat Panda qualsiasi prova, vendesi a L 300 000 Disponibili altri ricambi Tel serali 7493002

MOTORE FIRE 1 0 carburato, ritirato nuovo completo, vendesi 0347-2257556

MOTORE km 25.000, vendo a 011-4593473

MOTORE LANCIA PRISMA 1600, del 1985, km 46 000, vendo causa meno TB pasti 0349-6803912

MOTORE 4 pneumatici 175/65, volante fanaleria posteriore, portellone, cerchi, origin, per Opel Corsa, 1992, catalitica vendo 0347-9601568 0121-392947

MOTORE ricambi interno, per Alfa 164 TS S 2 0 benzina, catalitica, vendo 0347-2766998

OLIO per auto diesel, 2 taniche, vendo a L.30.000 entrambe 011-2206924

PANDA vendo come pezzi di ricambio 011-796872

PARABREZZA imballato, originale Fiat, per Uno, L.100.000, radiatore acqua nuovo, imballato, per Fiat Uno Trend, L 40 000, vendo 011-3174969

PARABREZZA originale, nuovo, Fiat Uno, vendo a L 100.000, radiatore nuovo, originale Fiat Uno Trend L 40 000. 011-614477

PARABREZZA per Lancia Y, nuovo ancora imballato, vendo 011-2483187

PARAURTI ANTERIORE per Fiat Tempra, vendo a L 150 000 trattabili 011-4502254

PARAURTI POSTERIORE per Ford Punto non verniciato vendo a L 50 000 Tel. ufficio 011-4114402

PARAURTI VW GOLF 3^serie posteriore come nuovo vendo a L 150 000 Tel dopo ore 17 0335-6764337

PARAURTI (n 4) per Tipo, Panda, Uno e Peugeot, L 50 000 cadauno 011-9575443

PARAURTI anteriore e posteriore, volante pelle Nardi, pannello Phonocar kit Coral EXT320, 300 Watt, per Fiat Punto, vendo 0347-6842547

PARAURTI anteriore con fanalini, posteriore colore specchietti elettrici riscaldati, per Thema fino anno '92, vendo 011-0085364

PARTI MECCANICHE per Fiat Ritmo Diesel, 4 fari anni '86, alcuni pezzi nuovi vendesi 011-2260030

PELLE AGNELLO bianco cm 90x70, uso copriseddile auto o scendiletto, vendesi 011-3110564

PER ROVER 114 GT diversi ricambi, compreso anche 4 cerchi in lega, vendo Tel dopo le 20 30 011-3141420

PER TOYOTA LJ 73 vendo ricambi di carrozzeria e meccanica 0335 5213053

PEZZI RICAMBIO per Ford Escort GPL, semitrola parte anteriore, vendesi 0338-9245216

PIANALE per Fiat Tipo, con subwooler Cora Pitres, vendesi Tel pasti 011-6800629

KEM 9300 piu' 2 amplificatori, subwouler, 2 midi e 2 tweeter, vendo a L 800 000 0360-204468

PNEUMATICI ANTINEVE (n 4) chiodati, MS Ultra Goodyear 155/14, seminuovi vendesi Tel ufficio 011 9688682

PNEUMATICI ANTINEVE (coppia) Kleber C4T, 175/65 R14 vendo 0329-2193104

PNEUMATICI ANTINEVE (n 4) di occasione, molto belli, adatti cerchione 13 e 14, vendesi. 011-2264182

PNEUMATICI CHI (n.4) completi di cerchioni Michelin 155/SR13 vendesi a L 180.000 Tel serali 011-6691755

PNEUMATICI CONTINENTAL (n 5) nuovi, 205/60/R15 Radial per Audi A4 e simili, vendesi a Tel. ore 20 011-640702

PNEUMATICI FIRESTONE (n 2) ottime condizioni 185/60/R14 82H vendesi a L 140 000 Tel serali 011-6691755

PNEUMATICI GOODYEARE Eagle Touring, (n 6) misura 195/55/15 vendesi 0338-2818131

PNEUMATICI MICHELIN (n 2) 185/65 R14, usura al 50%, 2 per Cho.Y, Della, vendo a prezzo conveniente 011-596206

PNEUMATICI MICHELIN (n 4) antineve, XM+S 100 185-70/R13 con cerchioni per Alfa 155 o simili vendesi a L 750 000 Tel ore 20 011-640702

PNEUMATICI MICHELIN (n 4) seminuovi 155/14, per Beta, privato vende Tel serali 011-341575

PNEUMATICI MICHELIN (n 2) Mxl 165/65/14, condizioni piu' del 50% vendo a L 30 000 cadauno 011-9941032

PNEUMATICI PIRELLI P600 (n 4) 205/60 R15, h 91, 3 invecchiati km 16 000, altezza battistrada mm 4 5, vendo a L 350 000 Visibili Pinerolo Sera 0121-73995

PNEUMATICI PIRELLI (n 4) antineve 175/65/R14 82T, come nuove, per Alfa 145 e simili, vendesi a L 200 000 Tel ore 20 011-640702

PNEUMATICI PIRELLI P6000 (n 4) 185/55 R15 al 90% vendo a L 390 000 Tel serali 011-6690945

PNEUMATICI TERMICI (n 4) antineve, chiodati, come nuovi, al 95%, misura 155/70-13 con cerchi, L 300.000 non trattabili Tel 011-673095

PNEUMATICI (n 2) misura 185/55 R14, come nuovi vendo a L 150.000 0338-9333574

PNEUMATICI (n 4) 165/70 R13, semi vi completi di cerchione, adatti a Fiat Panda e Fiat Uno, vendo a L 300 000 0125-45573

(n 4) di occasione adatti cerchione 14 e 15, molto belli, adatti alle velocita', vendesi Massima serietà 011-2264182

PNEUMATICI (n 4) Pneuhgrip, per Suzuki SJ 410 fuoristrada, misura 225-15, con cerchio stella, vendo a L 350 000 trattabili vendi 011-345998

PNEUMATICI (n 5) Dunlop 195/65 R15 91V SP Sport 200 E, privato vende 011-7793933

PNEUMATICI (n 4) di occasione, adatti a vetture alle velocita', diametro 14 e 15, vendesi Serieta' 011-2202968

PORTABICI nuovo per auto, con bracci, per sportellone posteriore, adatto 2 bici vendo 011-9507171

PORTAPACCHI 110x105, con massima attacchi cm 126/130, vendo a L 50 000 0347-9014518

PORTAPACCHI a portasci, per auto con canalina, Fiat Ritmo, A112 etc., vendesi in blocco a L 10 000. Tel. dopo le 18 011-8225752

PORTAPACCHI per Fiat Panda, nuovo vendo a L 50 000 Tel pasti 011-6197951

PORTAPACCHI per Fiat Uno, attacco vendesi a L 50 000 0338-3036376

per Fiat Tipo e Tempra usato 2 volte causa cambio auto vendo a L.40 000 Tel ore 16/20 011-32

PORTASCI CLASSICO per auto, con antifurto, vendo a L 40 000. 011-9091100

FO FAPA adatto per Lancia Prisma, vendo a L 50 000 011-3110730

PORTASCI FAPA con chiavi per Fiat Panda, vendo a L 40 000. 011-9378421

PORTASCI FAPA molle posteriori ruote maxi Superspeed, ed altri accessori, per Y10, vendesi 0338 5867413

PORTASCI FAPA universale, chiave, non magnetico L 100 000 011-9172640

PORTASCI MAGNETICO Fapa, 3 posti, come nuovo, vendesi a L 100 000 011-4156282

PORTASCI MAGNETICI (2 pasti) per 4 paia di sci, usati 1 sola volta, ottime condizioni, vendesi a L 80.000. Tel. serali 011-9594306 0338-4877596

con chiave di sicurezza ancora imballati vendo causa inutilizzo a L 100 000. 011-2625015

PORTASCI (n 2) 2 portapacchi 1 portabarche per autovettura con canalina vendesi Tel serali

PORTASCI (n 2) con chiusura di sicurezza, 1 per Fiat Tipo e 1 per auto con barre laterali vendesi 011-590464

PORTASCI (n 4) per Fiat Panda, con chiavi vendesi ad ottimo prezzo a L.50 000 Tel ore 20 011-2470959

PORTASCI antifurto, specifico per Punto 5 porte, come nuovo, vendo a L 90 000 011-611534

PORTASCI con chiave, per Fiat Panda, Uno o Punto, vendo a L 40 000, altro per auto con canalina, L 20.000, catene neve, L 35 000 011-3091550 0338-7039599

PORTASCI con chiave di sicurezza, per Fiat Uno 3 porte, vendesi a L 50 000. 011-2055272

PORTASCI ultimo modello, vendo Tel rati 011-713936

PORTATUTTO Fapa in alluminio, come nuovo, usato una volta, 0337-

PORTATUTTO per Ford Fiesta, portabici e portasci, vendesi a L.120 000 Anche solo portatutto a L 70 000 Tel. pasti 0338-8269284

PORTELLONE POSTERIORE fanali posteriori, faro anteriore, per Fiat Uno vendesi a L.100 000 0347-9008551

RADIATORE elettroventola per Fiat Tipo vendesi Serali 011-9172540

RICAMBI CARROZZERIA per Fiat Barchetta sinistrata parte posteriore, vendesi 0339-4016900

RICAMBI JEEP Cherokee 2100 TD di carrozzeria e meccanica motore fuso, vettura per rachata vendo Tel pasti 7100909

RICAMBI JEEP Wrangler o CJ, meccanica, telaio, carrozzeria, gomme targhe, ammortizzatori, sparachi, freni, balestre e altro vendo 011-530419

RICAMBI VARI di meccanica e carrozzeria, per Fiat Ritmo 130 TC, vendesi 0347-9348389 011-350939

RICAMBI VW GOLF 3^serie 2000 8V o 16V, piu' impianto GPL, vendo. 0348-2636929

RUOTE ANTINEVE complete di cerchi, per auto Ford, misura 5x13, vendo a L 150 000 0124-29504

RUOTE CHIODATE (n 4) 155-SR13, con cerchioni usate pochissimo, come nuove vendo a L 200 000 Tel serali 0124-700052

RUOTE CHIODATE (n 4) 135/13 complete di copertone, camera d'aria e cerchio, vendesi a L 30 000 cadauna 011-2731298

RUOTE CHIODATE con cerchio, 2 Dunlop SP55, 135 SR13 Ranial come nuove a L 100 000 2 Pirelli Winter 145 R13, ben tenute a L 100 000 0335-6120420

(n 4) termiche, praticamente nuove Michelin XM + S Alpine 185/65-13, adatte per Ford, Peugeot, Citroen, vendesi 011-9607596

RUOTE COMPLETE (n 4) con gomme termiche Michelin Alpine 185/65/13, 80%, per Renault Clio e Twingo, vendesi a L 300 000. 011-9203490

RUOTE IN LEGA (n 4) per Renault, vendo a prezzo da concordare 0338-6580043

RUOTE INVERNALI (n 4) 135/13, complete di cerchioni km 3 000, catene neve nuove, vendo a 011-8470968

RUOTE (n 4) 155/13 complete di gomme Nexgo Kleber, tutte nuove, vendo 011-714371

RUOTE (n 4) annate dal 91 al 95 vendesi in blocco a L.50 000 011-8225081

(n 4) con cerchi in lega cromati a gomme Winter 160 175/70/14 a L 200 000 011-614477

RUOTE (n 4) nuove per Fiat Cinquecento, 135/70/13 vendesi errate acquisto a L 200 011-614477

RUOTE (n 4) più terminale nuovo, per Renault GT Turbo vendesi Tel pasti 011-8990187

RUOTINO DI SCORTA per Fiat Punto vendesi a L 50 0338-3777799

SEDILI per Punto 5 porte, vendo a L 170.000 011-4345904

SEDILI RECARO (coppia) reclinabili per vettura 2 porte, ottime condizioni, vendesi a L 1milione trattabile 0347-4279872

SEDILI per Fiat Uno 1.1, 5 porte, anteriori e posteriori, pianale con cassa in legno stile moquette nera, vendo 011-9087496

SEDILI per Tipo, in velluto blu, posteriore sdoppiato, come a L 100 000 011-3326810

SERVOFRENO per Fiat Uno 60 SL, modello Bendix 6" p53 1432626, mai usato comprato per errore vendo a L.20 000 011-2481341

SOFT-TOP BEST-TOP cromo, parasole inox, hard-top, porta in ferro, paralanghi laterali e altro per Wrangler o CJ7 vendo 0347-0558403

TELINO nero per Nissan Patrol, nuovo, con lunotto apribile, L.250 000, ruota nuova con cerchio 205/R16 Michelin XM5, vendo a L 250 000 011-9627020

UNO 45 ottima per pezzi di ricambio o ristrutturazione, vendesi a L 500 000 trattabili Tel serali 011-4035320

VOLANTE LEGNO Momo Rally usato 3 razze trilobato, adatto a vettura d'epoca vendo a L.70 000. 011-6051034

VOLANTE MOMO 3 razze, vendo a L 200 000 0338-9728932

VOLANTE 3 razze con mozzo nuovo vendo a L 100 000 Tel serali 0347-8398453

VOLANTINO MOMO Corse diametro pelle vendesi a L 120 000 trattabile 011-9589054

111 la domanda

111/1 Alfa Romeo

164 3.0 V6 recente, cerco in acquisto 011-4031235

111/2 Audi

1.8 T FAMILIARE 1993/94, cercasi in acquisto

111/9 Fiat

Mirafiori o Supermirafiori, acquisto a medico prezzo 0338-9121429

PANDA 4X4 FIRE acquisto a prezzo 0339-3364135

PANDA 4X4 con motore Fire, cerco in acquisto a prezzo ragionevole. 011-4344711

UNO 1.4 IE SX 5 porte, inutilata, recente unproprietario, acquisto 011-231735

FIRE di poi possibilmente revisionata e a posto cercasi in regalo Tel dopo ore 15 011-254980

UNO cabrio o Punto 1 1 2, 1992/96 cercasi in acquisto solo se da revisionare o in cattive condizioni 011-4593915

111/11 Honda

PRELUDE 1.8 EX 2^versione 1983/1987, anche non funzionante, acquisto per ricambi 011-6665264 0347-3432132

111/13 Lancia

DELTA TD qualsiasi condizioni, cercasi in acquisto con pagamento in contanti, 8154934

THEMA 2.0 TURBO IE anno '91 in poi, con motore fuso, cercasi per recupero pezzi 011-332641 0347-3529839

111/14 Mercedes

290 D autocarro acquisto 011-2696282

111/17 Opel

TIGRA 1.6 colore nero, '96-'97, inurtata, full optionals, cerchi in lega autoradio cerco da privato 011-9677935

111/18 Peugeot

205 GRD no accidenti in discrete condizioni acquisto 011-9188195

205 soltanto, con motore da rivedere, vorrei subito a prezzo ragionevole. Tel dopo ore 18 30 0339-6676732

309 DIESEL discrete condizioni non ecologico, acquisto 0141-

405 BERLINA SW anche non accidentata cerco in acquisto 011-

111/20 Renault

ESPACE benzina o diesel, 91, 92 93 acquisto pasti 011-3141430

29 Ottobre 1958: habemus Papam.
Et habemus papà.

QUOTIDIANO INDIPENDENTE
[illegible] - Via Roma

LA STAMPA

MERCOLEDÌ 29 ottobre [illegible]
Anno XCII - N. 257
[illegible]

Ieri alle 17,08 la fumata bianca dopo undici scrutini del Sacro Collegio

Il cardinale Roncalli eletto Papa ha assunto il nome di Giovanni XXIII

Al terzine del terzo giorno di Conclave, la spargo delle schede ha dato al prescelto la maggioranza di due terzi - Tutti i belletrieri sono stati abbassati nella Cappella Sistina, mentre quello sovrastante il Patriarca di Venezia - Un'ora dopo il nuovo Pontefice, in veste bianca e stola d'oro, è apparso sul loggiato di San Pietro per benedire l'immensa folla e il mondo - Il primo provvedimento: ripristinando la vecchia tradizione, ha deposto il suo zucchetto rosso sul capo di uno. Di Jona consacrato cardinale - Favorevoli commenti in tutti i Paesi

Un ritorno all'antico

Tra due settimane l'incoronazione in San Pietro

Oggi [illegible] nostro papà

Chiusura [illegible] a stasera

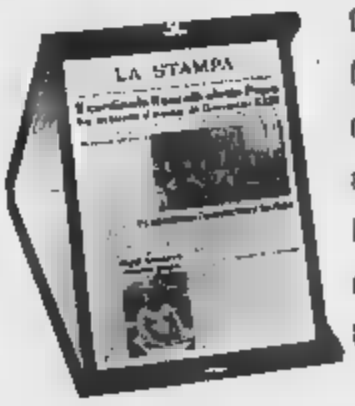

Chi c'era al governo [illegible] momento [illegible] vostro primo bacio? Esiste una connessione tra la crisi petrolifera e la nascita di vostro figlio? [illegible] sfondo [illegible] ogni grande evento della nostra vita c'è un mondo che [illegible] muove. [illegible] Stampa vi offre l'opportunità di ricordarlo. Per celebrare un anniversario, un compleanno, [illegible] laurea, per ogni tipo di ricorrenza avete a disposizione 132 anni di prime pagine, dal 1867 ad oggi. E se volete [illegible] personalizzazione, dovete solo scriverci un testo e darci una foto. [illegible] comporremo la vostra pagina e la riprodurremo [illegible] [illegible] plastificata e su lastra zincata. Così farete un regalo [illegible] originale per chi vi sta a [illegible]. Per richiedere il servizio: 011.6568.319 dal [illegible] al venerdì, [illegible] 9-13 / 15-17.

LA STAMPA
La vostra storia in prima pagina

111/26 Volkswagen

GOLF GTI 1.8 modello 1982/83, 1ª serie, revisionata, fuori serie, ottimo stato generale, privato cerca in acquisto. Tel serali 011-4525841

GOLF IV SERIE qualsiasi condizione, cerco a modico prezzo. Pagamento contanti. 011-4504239

111/27 Altre marche

AUTO DIESEL/BENZINA in qualsiasi condizione, cerco in acquisto privatamente Pagamento contanti 011-8886169

AUTO SINISTRATA [illegible], ripristinabile, cerco in acquisto 0339-7151662

AUTO anche meccanicamente da ripristinare, cercasi in regalo o a modico prezzo 011-9688325 011-9068244

AUTO o qualsiasi altro mezzo di trasporto, regalo cerca in regalo per potersi recare al lavoro. 011-3119185

AUTOVETTURA ricambi, incidentata o con motore fuso, cercasi in acquisto con pagamento contanti Tel serali 0338-9302022

INNOCENTI 500 SMALL LS catalitica o no, 1990/94, cercasi a prezzo modico. 0347-3592160

QUADRICICLO [illegible], cerco, [illegible] massima L.5milioni [illegible]-4572958

111/28 Auto storiche collezioni, speciali

TOPOLINO A D B senza documenti, per ricambi, cerco urgentemente Tel [illegible] 011-7395801

111/29 Fuoristrada

FUORISTRADA TD max '96, permuto con Lancia K 3.0 2/96, perfetta, full optional, doppio airbag, quotazione Eurotax più' eventuale conguaglio 0335-8324018

FUORISTRADA molto vecchia, anche non funzionante, acquisto a basso prezzo. 011-4373275

[illegible] CONFORT TD acquisto [illegible]-3566559

111/30 Ricambi accessori automezzi

BLAUPUNKT radio mangianastri, analogico, funzionante, ottimo stato, cercasi in acquisto 0347-4141193

GOMME 185/65/14 H, oppure 175/70/14, usate poco, cerco a prezzo m[illegible] 011-323855

MOTORE VW [illegible]8 1.6 D, buono [illegible], cercasi in acquisto a buon prezzo [illegible]-4141193

PORTA POSTERIORE destra e antenna sinistra, per Fiat Comfort 1100, acquisto 011-211851

PORTABICI verticale per fuoristrada, in buono stato, cercasi in acquisto. 0335-5622883

112

112/1 Aprilia

50 TUAREG buone condizioni, gomme nuove, pignone, corona, catena nuovi, vendesi 011-9235958 0338-5466130

CHESTERFIELD 50 motore con circa km 2 000 appena cambiato, ottimo stato. [illegible] L 2.300 000 0347-4288695

SOLO SCOOTER
Vendiamo scooter di ogni cilindrata 50/250 cc con garanzia, assistenza permuta, finanziamenti.
Acquistiamo valutando con serietà ed
Tel. 011.48.09.64

EUROPA da strada, 2 freni a disco, raffreddamento a liquido, vendesi a L 1 500.000 trattabili Tel dopo ore 17 [illegible]9-4268[illegible]

RALLY [illegible] raffreddamento a liquido, 1997, blu scuro metallizzato, ottime condizioni, non elaborato, vendesi a L 2.300.000 011-4344711

RX 50 blu, 12/97, ottime condizioni, privato vende causa inutilizzo a L.2.900.000 0328-2219483

RX 50 control-data, in buone condizioni generali, vendo a prezzo conveniente. Tel. serali 011-9649495 0347-2647135

SR 50 SCOOTER Valentino Rossi, 7/98, garanzia della Casa, km 2.000, vendesi a L 3 500 000 non trattabili 0347-2927171 011-9038163

112/2 Garelli

GULP ottimo stato, da revisionare o da rottamare, [illegible], vero affare. 011-845496

JUNIOR TURISMO 50 1970, 4 marce, vendesi a L 300.000. Tel [illegible] 011-3181894

JUNIOR TURISMO 50 vendesi a L 200.000. Tel serali 011-8671697

112/3 Peugeot

RAPIDO 50 scooter in ottime condizioni, parabrezza, assicurazione pagata fino 3/2000, vendesi a [illegible] Tel serali 011-8604088

SPEEDAKE colore nero, vendesi a L 1milione, [illegible]-7588278

112/4 Piaggio

APE 50 anno '90, colore verde scuro, vendo a L 4 500.000 trattabili. 011-9564528 0335-8177009

APE 50 sempre in garage, come nuova motore 75, antifurto, sedile lungo, con ralladam., km 5 800, vendo mela' prezzo da nuovo 011-9699355

APE MP 200 cassone lungo, mai usato, a metano, inaudito, vendesi. Tel ore pranzo 011-9598586

CIAO 1974, buone condizioni, usato poco, tenuto in box, carburatore da pulire, inutile da parocchio, vendo L 300 000. Regalo parabrezza 011-4702780

CIAO con variatore, ruote in lega, buono stato. L 150 000. 011-9540507

CIAO in ottimo stato, vendo a L 600 000. 011-3826515

LIBERTY colore azzurro, ottime condizioni, parabrezza, blocco freno a disco anteriore usato pochissimo, vendesi a L 2.300.000. Tel serali 011-4242202

NRG 50 km 6 500, perfetta, vendo privatamente. Tel negozio 011-6504485

NRG anno '94, rimesso a nuovo, funzionante, vendo a L.1.900.000 trattabili 0338-2916897

SI 65 verde metallizzato e nero, cilindro e pistone nuovi, variatore e mazzo, gomme Fifty (over drive regalo), L.700 000 per inutilizzo 0348-7444464

SI buono stato, colore antracite, vendesi a L 600 000 011-9058826

SI come nuovo, blu mel., variatore, vendo per inutilizzo a L.950.000 011-3851785 0347-9939233

SI modello nuovo, ottime condizioni, sempre tenuto in box, [illegible] a L.1.200.000 Tel. pasti 0347-4324065

VELOFAX km 250, anno '96, vendesi per inutilizzo. 0347-4616360

VELOFAX ruota alta, con motore scooter 50, anno '97, colore bianco, come nuovo, privato vende a L.1.800.000 trattabili. 011-[illegible]

VESPA 50 ET2 nera, ben tenuta, vendesi a prezzo da concordare 011-9645401

VESPA 50 GS modello '62 e Vespa Iaro bassa modello '53/54, da restaurare, vendesi 011-9046755 0338-5239753

VESPA 50 PK 4 marce, ottime condizioni, vendesi a L 850 000. 0349 4745982

VESPA anno '70, con libretto, vendesi a L 300 000 Zona Asti,Nizza Tel serali 011-9491619

VESPA 50 bellissima, motore originale, colore bianco con libretto, vendo L 1 200 000 [illegible] 011-734913

VESPA 50 perfettamente funzionante, vendesi a L 850 000 trattabili 0338-7402438

ZIP 50 anno '97, km 4 700, con bauletto e parabrezza, molto ben tenuto, vendo a L 1 500 000 011-6462498

ZIP colore nero, km 2.900, come nuovo, vendesi a L 2 300 000 Tel pasti 011-343050

ZIP freno a disco, anno '96, colore nero, vendo a L 2milioni o permuto con moto da strada 125 011-329926

112/5 Suzuki

50 nero metallizzato, anno '97, vendesi a prezzo da concordare 0328-[illegible]

112/6 Altre marche

ATALA 50 blu metallizzato, come nuovo, km 500 circa, vendesi [illegible] inutilizzo 011-621614

CAGIVA MITO 2 anno '94, ottime condizioni e pochi chilometri, vendo a L 3milioni trattabili. Tel. serali 011-843471

CALIFFONE nero, 4 marce, perfetto, vero affare, vendesi a L 350 000 trattabili Tel ore 20 30 011-620486

FANTIC 50/125 regolarita' competizione, anni '78 e '81, ottime condizioni, vendesi [illegible]-493607

FIFTY TOP arancione, anno [illegible], elaborazione cestello L.1milione, con pezzi originali vendesi a L.1 700 000 trattabili 011-9151862 0339-5710180

FIFTY TOP ultimo mod., bianco o blu, [illegible] 50 Polini, marmitta Giannelli, collettore Polini, carburatore Dell'Orto 18, L 1 500 000 trattabili. Sera 011-966[illegible]

ITALJET FORMULA 50 Tecno Air, nuova modello, 11/98, bicolore, vendesi a L 2 800 000 011-353583 0347-6696735

ITALJET FORMULA 50 rossa Ferrari, 3 anni di vita, vendesi a L.2 500 000 011-9822011

ITOM ASTOR SPORT anno '82, completamente restaurata, libretti originali, perfettamente funzionante, vendo a L 1 300.000 [illegible] 2816097

[illegible] AEON MOTOR 50 agosto '99, km 100 originali, con garanzia, colore rosso metallizzato, vendesi a L 1 [illegible]. 011-4032782

KL RACER [illegible] rosso metallizzato, 10/97, km 5 500, ottime condizioni, vendo a L 1.400 000 compresi casco e bauletto 011-8972695

KYMCO [illegible] scooter nero, parabrezza, portapacchi, schienale, km.6 300, primavera 1998, come nuovo, L.2.500.000 011-6061355

KYMCO DJ 50 scooter 1997 km 5.000 circa, come nuovo, rosso, appena tagliandato, ottime condizioni, vendesi a L 1.200.000 trattabili 0347-4725120

LAMBRETTA 125 del '51, vendesi a L 600.000. 011-2732804

MALAGUTI F10 1998, in ottime condizioni, non elaborato, vendo a L 2.200.000 0339-4316000

MALAGUTI F10 km 7 000, bellissimo, antifurto, L 2milioni non trattabili per inutilizzo 0349-4795792

MALAGUTI F10 nero, ottimo, km 8 000, vendo causa militare a L 2 200.000 trattabili 0339-5953630

MALAGUTI FIFTY [illegible] marmitta espansione, vendo a L 800 [illegible] 0338-4537158

MALAGUTI FIREFOX F15 1 anno di vita, blu metallizzato, vendo a L 2 200 000 011-3093124

MALAGUTI PHANTOM F12 anno '98, raffreddamento ad acqua, colore nero, km 4 000, vendo a L 2 500 000 trattabili [illegible]

MBK FLIPPER 50 da immatricolare, privato vende Forte sconto sul prezzo di listino 0339 6257750 011-2469353

MILANITORNESE anni '70, vendo Tel. pasti 011-9646404

MINICROSS LEM LX10 vendesi per inutilizzo 0338-9550858 0347-6230918

MOTOM 48 CROSS verde, originale, funzionante, ottimo stato, vendesi. 011-8823683 0339-6973530

NRG 50 50, buone condizioni, documenti, vendesi 0124-77210

RIZZATO [illegible] 1977, molto bello, parabrezza, vendesi a prezzo da concordare. 0329-2174267

SULKI P [illegible] '96, [illegible] 0125-751348

YAMAHA 50 SPORT con [illegible] nuovo, cilindro nuovo, qualsiasi prova, vendesi a L 1.500 000 non trattabili Sera 011-6636891 - 0335-6563174

112/7 Accessori ciclomotori

CARBURATORE 19 con filtro Malossi, seminuovo, vendesi a modico prezzo. 011-9070261

GRUPPO TERMICO e marmitta, tutto originale in buone condizioni, per Malaguti F10, vendo a L 160 000 011-3851785 0347-9939233

MARMITTA ESPANSIONE Polini, da competizione, per Piaggio Ciao, Si e Bravo, come nuova, vendesi Tel serali 011-626356

MARMITTA ORIGINALE per Piaggio NRG, vendo a L 60.000 Tel serali chiedere di Alessandro 011-9066906

MOTORE 50 completo di [illegible]bio, vendesi Tel. serali 011-9070261

[illegible] per Formula 50, usato 1 mese, vendesi a L 80.000 Tel serali 0330-856813

113 Moto < 50 CC

domanda

113/1 Aprilia

[illegible] **GULLIVER RALLY** o Leonardo, acquisto solo se ad ottimo prezzo 0330-541251

113/4 Piaggio

[illegible] anni '70/80, funzionante, con libretto, acquisto Chiedere di Francesco 011-8065246

VESPA o Ape 50, acquisto 011-8564526 0335-8177609

ZIP NRG ET2/SFERA acquisto se vera occasione 011-734792

113/6 Altre marche

BENELLI MOTOBI 50 TRIAL anni '68/70, cercasi in acquisto anche per recupero parti di ricambio 011-6812189

HEXAGON SKIPPER ET 4, Majesty o Runner, acquisto se prezzo ragionevole 011-730974

LAMBRETTA anni '60, acquisto 0347-2257308

MALAGUTI F10-F12-F15 o Italjet Formula 50, acquisto se occasione 011-4532575

SCOOTER recente, buone condizioni, solo se vera occasione, cercasi in acquisto 011-9235958 0338-5486130

113/7 Accessori ciclomotori

[illegible]**EZZI** per motorino Piaggio Si, acquisto spesa massima L 50 000 Tel pasti 0347-4324065

114 MOTOCICLI > offerta

114/1 Aprilia

ETX 350 anno '88, motore 4 tempi, avviamento elettrico, bauletto, ottime condizioni, L.900 000. 0348-3590732

LEONARDO 12[illegible], km.5 000, 1 anno e mezzo di garanzia, ottime condizioni, vendesi a L 4 900 000 Tel pasti 011-9046039

LEONARDO 250 nero, 6 mesi di vita, km 2 000, L 6milioni trattabili Giorgio 0335-8765467

PEGASO 125 anno '95, giallo-viola-grigio, ultimo modello, marmitta catalitica, bauletto, antifurto elettronico, vendesi. Tel. pasti 011-2160516

114/2 Bmw

GS 100 bianca e blu, 1988, perfetta, accessoriatissima, vendesi a L 7.500.000. 0173-976996

K 100 LT anno '87, grigio metallizzato, antifurto, sbiscavalletto automatico, perfette condizioni, vendo a L 9milioni Tel ufficio 011-5813806 011-9351451

K 100 RS 1987, ben tenuta, rossa metallizzato, borse BMW, predisposizione bauletto, gomme post. 95% e ant. 60%, km 60.000, vendo [illegible] 0348-2659740

K 75 anno '91, km.30 000 originali, borse originali, vendesi a L 5 800 000 trattabili 0339-2542585

MECCANICA

RIPARAZIONE
VENDITA
RESTAURO
RICAMBI D'EPOCA

BMW K 100 SPECIAL	[illegible]	L 8.800.000
BMW R 1100 RS	'93	L 15.600.000
BMW R100 CS	'83	L 6.900.000
BMW R 65/3	[illegible]	L [illegible]
BMW R100 RS	'83	L 6.500.000
BMW R 60/5	'72	L [illegible]
BMW R 75/5	'71	L 10.000.000
BMW K75 ULTIMA	'97	L 12.500.000

Via Martiri della Libertà 175
S.MAURO (TO) - Tel. 011.822.11.74

K 75 pochi chilometri, accessoriata, privato vende causa inutilizzo 0339-7233774

R 1.1 a 6 mesi, incidata, q[illegible] prova, vendo 0335-5381120

R 100 RS 1981, [illegible] alumalo metallizzato, ottima condizioni, borse BMW, borse verbalino, vendesi a L 7 500 000 0335-6425566

R 1100 R 7/97, verde metallizzato, valige laterali, borsa serbatoio, parabrezza, tutto originale BMW, vendesi 011-8580858 0347-2630754

R 80 GS 1987, km 35 000, go[illegible], borse originali, batteria, marmitta e freni nuovi, tagliando eseguito, vendesi Tel. dopo le ore 19 0121-514390

114/3 Cagiva

[illegible] MITO 2 mesi di vita, colore giallo, marmitta in carbonio, vendo a L.7.500 000 non trattabili. 011-2482211

250 ALA BLU anno '83, in ordine, vendesi a L.1milione trattabile. 0338-7402438

50 ottime condizioni, tenuta in garage, vendo a prezzo affare 011-9488526

ALA ROSSA 350 ENDURO km 25 000 originali, gomme, corona e catena nuove, vendesi a L.1milione non trattabile. Tel. serali 011-4054670

C12 FRECCIA 125 7/89, pochi chilometri, nero metallizzato, qualsiasi prova, vendesi a L 1 500 000 trattabili 011-9063364

MITO 125 EVOLUZIONE anno 1994, colore giallo, vendo a L 3 500 000 trattabili 011-737751

114/4 Fantic

OASIS motore nuovo, ottimo stato, vendo a L 950 000 Tel serali 0335-5710053

TRIAL 200 ottimo stato, pochissimi chilometri, vendesi a L 600 000 011-6623689 0339-6973530

TRIAL 301 anno '87, no targa, vendo a L 1milione 0346-3590732

114/6 Gilera

RI 5 anno '89, grigio viola metallizzato estetica da verniciare, con o senza sbloccatore vendesi a L 1 400 000 0339-3028779

RUNNER SP 180 7 mesi di vita, km 2 000, come nuovo, pia' tagliandato, vendesi a L 5 500 000 0339-4823710

SP01 ottime condizioni, km 8 400, [illegible] a L 1 500 000 trattabile 0347-8725715

114/7 Guzzi

650 LARIO rimesso a nuovo, vendo a L.5milioni 011-9067496

NEVADA 750 accessoriata, 1998, pochissimi chilometri, in perfette condizioni, ancora in garanzia, vendo per inutilizzo Tel serali 011-615455

V35 II anno '82, km.15.000, accessoriata, vendo a L.2milioni vettura compresa. 011-9376156

V65 '84, pochi chilometri, vendo a L 4milioni. [illegible]

114/9 Honda

750 1975, 4 cilindri in linea, elaborata Zaccagnino, stile Custom, rastone posteriore a forcellone anteriore, vendo a L 9 500 000 trattabili. 0338-5264287

AFRICA TWIN 750 bianca, km 2 300, perfetta, garanzia Honda, tagl[illegible], vendesi a L.16 500 000 trattabili Tel serali [illegible]

Lingotmoto
SUZUKI
[illegible] YAMAHA [illegible]
Vendita e assistenza
NUOVO e USATO
10127 TORINO - v. Nizza, 331/333
☎ 011.6633716

CB 750 F del 1984, km.40.000 originali, portapacchi, perfetta, qualsiasi prova, vendo a L.2 700.000. Tel. serali 011-4055802

CBR 1100 nera, km.2.000, vendo a L.17milioni vettura compresa 0335-8277922

CBR 600 F 1994, bianco, [illegible] e fucsia, km 29.000, vendesi a L.9milioni. Tel dopo ore 12.00 0347-7441713

CBR 600 F grigio e nero, 7/98, km.7.000, tagliandata, vendesi a L.14milioni trattabili 0335-5853787

CBR 600 1999, ben tenuta, gommata bene, vendesi a L.4.500.000 trattabili. No perditempo 011-7392183

CBR 600 anno '95, km.21 000, colore bianco, rosso, blu, vendo a L.10milioni. 0339-4136608

CBX 1000 '82, km 42.000, [illegible] 0348-8017198

CR 125 CROSS vendesi a [illegible] 0347-1232581

CR 250 '92, molto bella, qualsiasi prova, vendo a L 3.500 000 non trattabili 0328-2293774

CR 250 targata, usata poco, anno '93, vendo a prezzo interessante. 0328-2122193

CRE 250 del 1998, perfetta in tutto, vendo a L 7milioni trattabili. Valuto eventuale permuta. 010-752386 0347-9119733

CRX VTI cv.160, verde, ottime condizioni, sempre in box, gommata nuova, vendesi 0347-4425456

DEAUVILLE 650 1999, km.5.000, vendesi causa inutilizzo a prezzo da concordare 011-346008

DOMINATOR 650 1993, km 40 000, [illegible] condizioni generali, gommata 80%, vendo a L 4 500 000 011-495114

FORESIGHT 250 1997, nero, piastra e bauletto, ottime condizioni, vendo a L 6 900 000. 0347-7805360

NSR 125 Sport Production, del 1993, modificata, ideale per pista, in perfette condizioni, vendesi 0339-1276689

NSR 125 anno '91, colore rosso-nero, pochi chilometri, ben gommata, motore perfetto, causa inutilizzo vendesi a L.1milione trattabile 011-4365945

SHADOW 750 6/96, grigio viola, con 6 mesi garanzia Honda, originale in ogni su parte, vendesi Tel negozio 011-9587815

SYM 125 scooter 4 tempi, km.1.000, ancora da immatricolare, verde metallizzato come nuovo, vendesi a L.3.500.000 Tel. pasti 011-6960585

TRANSALP 600 1992, [illegible] e bianco, appena tagliandata, gomme nuove, sempre in box, qualsiasi prova, L 6 500 000 non trattabili 011-7070831

TRANSALP [illegible] nero/grigio, fine '94, km 9 500 circa, ottime condizioni, vendesi a L 7.500 000. 011-599954 011-2281588

TRANSALP 1990, accessoriata con bauletto, ottimo [illegible] e meccanica e carrozzeria, gommata nuova, vendo a L 6 200 000 trattabili 011-4343750

VF 750 [illegible] [illegible], incidentata, motore in buone condizioni km 29 000, vendesi Tel. pasti 011-285063

VFR 750 blu, accessoriata, vendesi a L.13milioni 0338-7024073

VFR 750 cv 110, bianco perla, manutenzione maniacale, 1986, bauletto, 6 mesi di assicurazione, vendo a L 4 500 000 0347-7979919

VTR 1.0 g[illegible], km 6 000, come [illegible], vendesi causa inutilizzo 0328-2174621 011-9002385

XL 400 in splendide condizioni, pochi chilometri, vendo a L 3.200.000. Tel. dopo le 18 011[illegible]

XL 600 PARIGI DAKAR motore OK, carrozzeria da rivedere, accessoriata, senza targa, vendo a L [illegible] 011-4016548

XL 600 RM [illegible], vendesi per pezzi di ricambio 0339-7999548

XR 600 '89, buone condizioni generali, non incidentata, vendesi a L.2milioni Tel pasti 011-784995

XR 600 07/96, bellissima, nuova, km 5 500, [illegible], L 7 400.000 011-643636 011-7492088

114/11 Kawasaki

125 KK anno '93, in buone condizioni generali, vendo a L 3milioni 0337-458363

500 CROSS da competizione, vendo a L 5milioni Tel dopo ore 011-462322

600 ZZR 1991 ottima, usata poco, gomme nuove, compresa batteria possiamo a bordo da applicare al serbatoio. a L 6 900.000. 011-9881801

GPZ 500 colore avorio, km 000, buone condizioni, vendo a L 2.500.000 trattabili 0338-6813272

600 rossa e nera, ottime condizioni, vendesi causa inutilizzo a L 2 600 000 trattabili 0339-2817071 0347-4332081

600 1984, rosso, perfetta, vendo a L.1.500.000. 0347-8824871

KX 125 non targato, vendo causa inutilizzo a L 2.500.000 0348-8169287

KX 250 '97, vendo a L.7milioni Regalo kit Supermotard 0347-1232581

NINJA ZX6-R anno '96, verde, km 22 000, antifurto fine, meccanica eccellente, estetica da vetrina, qualsiasi prova, vendesi quotazione Motociclismo. 0338-3445144

NINJA ZX7R 750 1995, vendo a vista, da vetrina, privato vende a L 15milioni trattabili 011-9845730

VN 800 CLASSIC anno '96, vendesi a pezzi, come nuova, pluri accessoriata, grigio chiaro a verde acqua, vendesi a L 10 500 000 0338-8307370

ZXR tagliandata e gommata nuova, vendo a L 8milioni non trattabili. Regalo accessori 011-3498985

114/12 Ktm

250 Regolarità', anno '84, radiato PRA, vendo a L 800.000 trattabili 0172-94586

114/14 Peugeot

103 anni '90/94, in buono stato, acquisto. Tel serali 011-486759

125 CUSTOM blu metallizzato, 1994, vendesi a L.700.000 trattabili. Tel serali 011-8121065

114/15 Piaggio

HEXAGON 150 2/97, azzurro scuro metallizzato, antifurto, parabrezza e bauletto asportabile, vendesi a L 4 500.000 011-7706523

HEXAGON 150 bellissimo, 6/96, rosso metallizzato, full optional, sempre tagliandato, antifurto con comando a distanza, privato 011-2621998

HEXAGON 150 vernice met., km.7.000, buonissime condizioni generali, vendo a L.3.800.000 0339-3596894

HEXAGON 180 LXT 4/98, perfetta, tagliandata e gommata, parabrezza, pastiera cromata baule, tenuta in box, vero affare, vendesi. Ore pasti 011-362876

PX 125 buone condizioni, originale, vendesi a L 1.800.000. 011-4532575

VESPA 125 anno '58, faro basso, no documenti, da restaurare, vendo a L 600.000. 0339-5262030

VESPA ET4 verde Carducci, km 1.000, perfetta, pari al nuovo, vendesi per inutilizzo a L 5milioni 0347-5367551

VESPA 150 buone condizioni, originale, vendesi a L 1.650 000. 011-5820564

VESPE permuto Per il Big. Falco, ho perso il numero di telefono Prego ricontattarmi al tel 011-9492842 0360-306366

114/16 Suzuki

CRUISER 1.5 VL INTRUDER 1 anno, garanzia della casa, km 7 500, supercorredata, bellissima, pari al nuovo, perfetta in tutto, vendesi 0337-995821

DR 600 DJEBEL TO41..., estetica da vetrina ottime condizioni, L.2.200.000 trattabili Regalasi ricambi ed accessori. 0348-6067166

DR 650 R ENDURO 1996, bianca e blu, km 10.000, causa inutilizzo a L 011-3115885 0339-2633118

DR 650 1991, km.24.000, tenuta bene, a L 2 800.000 Tel serali 011-747740

DR BIG 750 elettronica, rallentizzata a liquido bollato e gomme nuove, più' bauletto vendo a L.3.500 0338-4945009

GS 450 S km.21.000, ottime condizioni, buon gommata, vendesi a L.2 300 000. Tel 66

GS E 1997, vendesi causa inutilizzo negozio 011-8123088

GSX 1.1 R anno '88, gomme, catena, pignone e corona nuovi, vendesi. Bisognerà eventuale permuta 011-6807254

GSX 1.1 R bianca blu nera, km 20 000, tagliando e gomme a'99, 2 borse laterali e 1 centrale Givi, antifurto, scarico Arrow, L 17milioni 0338-8752209

GSX 1.1 R km 27.000, bianco e azzurro, vendesi a L.4 500.000 (bollo e assicurazione pagati). 0338-9920639

GSX 750 F semestrale, blu, km 4 000, praticamente nuova, in garanzia fino a 3/2000, vendesi a L 11milioni Tel serali 011-7709973 0348-4118632

GSX 750 R 1990, blu bianca, ottime condizioni, vendesi a L 7milioni trattabili. Tel dopo le ore 19 2306633

GSX R 1.1 vendo a L 9milioni 0338-8657020

GSXR 600 bianco e blu, 1998, km garanzia, come nuova, vendo. Tel pasti 011-8221883

250 '93, targato bollo pagato, ottime condizioni, usato solo per svago, qualsiasi prova, vendesi a L 3 .000 Davide 0335-8400912

VX 800 1991, vendesi a L 4 500 000 non trattabili 0347-0445051

114/17 Yamaha

650 XJ TURBO 1984, condizioni ottime, pochissimi chilometri km 44 000 a L 2 500 000 trattabile Esaminerò eventuali permute 0172-65060

DIVERSION 600 anno '97, km 12 000, vendo a prezzo di mercato Ottimo stato Tel serali 0338-7869598

ESAS 1.0 anno '92, motore ed altri pezzi, vendesi Tel pasti 01

FZR 1000 91, pochissimi chilometri, ben tenuta, vendo a prezzo conveniente Tel ufficio

FZR 600 1990, km.37 000, bianco, nuova, ottima estetica e meccanica marmitta da competizione. L 4 200 000 Regalo candele e casco. Dopo le 20 0338-8722425

MAJESTIC 250 DX anno '98, tagliandato, garanzia fino 2001, colore blu metallizzato, bauletto km 6 000, vendesi a L 6milioni. 0338-9189915

MAJESTIC 250 anno '97, vendesi a L 6.700 000 011-9451546

MAJESTY 250 anno '98 km 2 300 bauletto in tinta, vendo Tel ufficio 011-746240

MAJESTY 250 maggio '99 colore verde scuro metallizzato, perfetta, pochi chilometri, vendesi a prezzo interessante. 0335-236137

MAJESTY MOTOR UNION 150 4 tempi, 8/99, grigio metallizzato, pastira, bauletto, come nuovo vendo a L 4 700 000 0335-

MAJESTY azzurro metallizzato 1997, km 4 900 perfetto vendesi a L 7milioni 011-2206742

R6 giugno 99, colore blu, km 700, ancora da tagliandare, vendesi a L.15milioni non trattabili No perditempo 011-358219

SUPER TENERE' 750 bianca e blu anno '91, vendesi a L 8milioni Tel serali 011-9399893 0348-4455303

SUPER TENERE' 1992 km 35 000, ottime condizioni, causa trasferimento vendo a L 8.500 000 0347-0773397

TDM 850 1992 ottime condizioni accessoriata, vendesi a L 7.500 000 trattabili 0335-493697

nero 93 tagliandata, gomme, batteria, portabauletto pieno/sella maggiorato, bollo fino agosto vendo a L.7 500 000 Bollo 011-7780304

TDM anno '93 ottimo condizioni vendesi a 0335-282343

TENERE' 600 7Q39 , giallo/blu, km.17 000 avviamento elettrico e a pedale, revisionata, e perfetta vendo a L 3milioni trattabili 011-726337

TT 600 R garanzia ufficiale Yamaha, sempre tenuta al box, da vetrina, perfetta in tutto, pochissimi chilometri vendo L 8 500 000 0124-450004

TTR 600 mod '99, km 1 500, come nuova, vendesi valutazione di mercato 0338-7109395

VENTURE ROYAL 1.3 azzurro metallizzato, ottime condizioni, 1 anno di garanzia, vendesi a prezzo da concordare 0338-7772957

VIRAGO CUSTOM 535 del 1995, ottime condizioni, rifiniture particolari, vendesi 0339-1276689

VIRAGO XV 250 CUSTOM nera, come nuova, vendesi a L 4 800 000 trattabili 011-8003281 0338-2890945

VIRAGO XV 535 1994 km 18 000, nero metallizzato, alcuni accessori, L 7 500.000 trattabili. Regalo casco Jet Pradisgn Tel dopo le 17 0338-3116662

WR 250 anno 93, ottime condizioni, no gara, non immatricolata, vendo a L 2.500 000 Tel serali 011-9511029

WR 400 F ENDURO 00/98 km 7.000 cata, perfetta, no gara, vendesi a L 10 400 000 contanti, no permute Tel pasti 0330-524813

XJ 750 1980, km 46 000, con borse laterali e bauletto, unico proprietario, mai sanatrata, estetica da vetrina L 3milioni non trattabili 0338-2700837

XT 600 anno 85 perfetta, km 30 000 originali, vendesi Tel serali 011-9268240

XT 600 anno 93 ottime condizioni pochi chilometri, accensione elettronica, antifurto bauletto vendesi a L 5milioni Regalo 2 caschi 0339-2061011

YZF 750 R 1993, km.16 000, 4w 92 condizioni ottime, gommata nuova, L 8milioni 0172-811138

114/18 Altre marche

AERMACCHI 350 SS con documenti buone condizioni vendesi Tel dopo le ore 0121-

BENELLI 125 LEONCROSS anno 71 L 400 000. Bultaco 250 Alpina 71, radiata L 500 000 MV 125 TA del 1954 L 400 000 011-9087530

BETA TR 32 350 89, no centralina elettronica, vendo a L 500 000 Possibilità no targa 0347-8160278

BETA ZERO TRIAL anno '91, condizioni pari al nuovo unico proprietario causa inutilizzo vende a L 2.500 000 0347-2921058

BETA ZERO TRIAL 260 anno '91, ottimo poco, perfetta, vendesi a L 2.800 000 Tel dopo ore 20 011-9315865

BULTACO SHERPA TRIAL 350, anno '74, originale, parafanghi alluminio, gomme nuove, revisionata, con documenti, vendo a L 2milioni 011-730561

DUCATI INDIANA 350 km 16 000, ottime condizioni, vendesi a prezzo da concordare. 011-2735441 0338-8593636

DUCATI MONSTER 900 colore rosso, km 10.500, gomme nuove, vendo a L 12 500 000 trattabili 0338-2604331

(n 2) funzionante a perfetta, ideale per ricambi, completa di documenti bolli pagati, vende a L 1 950 000 0347-2686842

JAWA 350 mot 1980 buono stato vendesi a L 600 000 bergin 011-9210375

KIMKO DINK 150 1998, grigio met km 4 000, doppio freno a disco, rallentamento a liquido, come a L 5 400 000 0347-8929395

KYMCO 150 blu, 4/98, km 6 300, bauletto, vendesi a L 5milioni 0335-5675489

KYMCO 150 scooter 1997 vendesi 011-7281112 0338-9352030

KYMCO DINK 150 antracite ottobre '98, con parabrezza e bauletto, vendo a L 5.500 000 trattabili Tel serali 011-9681190

KYMKO MOVIE 125 7/4/99, con garanzia, km 4.000, verde metallizzato, vendo causa inutilizzo a L 3 500 000 0360-852496

LAMBRETTA 150 (n 2) modello LI e Special, da restaurare, vendesi 0338-8834397

LAMBRETTA 150 rossa funzionante, perfetta, completa di libretto e documenti, vendo a L 1.950 000 0347-2586842

LAMBRETTA LI 125 da restaurare no documenti, vendesi Tel ore 21 0347-2464570

LAVERDA 125 in regola di bolli e documenti, vendo o permuto con vecchio scooter 011-851394

LAVERDA 125 revisionata, vendesi a L 600 000 trattabili Tel serali 011-2485829

LAVERDA CUSTOM 125 perfettamente funzionante, vendo a L 1.200.000 011-9050150

MAICO 490 restaurata, adatta gare d'epoca vendo a L 1 500 000 011-7708488 0338-2828425

MALAGUTI FIRE FOX giallo, km 1 000, anno '97 condizioni ottime, vendo causa trasferimento a L 2 700 000 trattabili 0347-9768991

MONTESA COTA 247 revisionata, in ottime condizioni, targata, vendo a L 1 700 000 trattabili 0121-70998

1956, 011-7070831

TRIUMPH TRIDENT 750 anno '94, km 16 000, buone condizioni, mai utilizzo a L 9milioni trattabili 011-4118028

VESPA (n 3) da restaurare, con documenti, anni '51/53/54. 0347-0475618

114/19 Accessori moto

BAULETTO GIVI con schienale, ammortizzatore post per Honda 600R del 1985, passa ruota per Suzuki DR 600, prezzo modico Serali 0348-5067166

BAULETTO GIVI E 50, con piastra, colore nero, ultima versione, pari al nuovo, vendo a L 250 000 0338-9956840 011-4038710

BAULETTO per casche, della GV, con piastra sempre GV, vendo tutto a L 120 000 o separatamente 011-8006573

BORSE KRAUSER originali, con attacchi vendo a L 200 000 Tel ore 21 011-9879341

BORSE SELLA estraibili usate 1 volta più 2 caschi Jobs con interfono vendesi Tel serali 011-6688586

BORSE rigide originali per BMW serie GS vendesi a L 500 000 non trattabili 0347-8215340

CARENATURA COMPLETA e molti pezzi di ricambio per Honda NSR 0347-9159229

CASCI MOTO (n 2) usati vendo a L 30 000 011-4529954

CROSS BIEFFE 350 SX modello Jet, vendesi a L 1UU 000 0124-84136

CASCO INTEGRALE colore tg 56, vendo a 011-2424479 0347-9680359

CASCO NOLAN grigio metallizzato ottime condizioni, tg 48 vendo a L 150 000 più casco Rally 1410802

CASCO integrale, misura 8 vendesi come nuovo a L 100 000 011-352752

CASCO NOLAN a 24 ore nuovo si 011-9045103

CASCO R1 Spectre misura 56 di 1 500 colore nero, rosso grigio, vendo a L 250 000 trattabili 011-3852293

CASCO SHOEI integrale XR-700, blu metallizzato misura L, vendesi a L 300 000 011-352752

CASCO SHOEI integrale XR-800 come nuovo vendesi a L 400 000 0338-1539119

CASCO da moto o motorino, tg M, come nuovo, vendo a L 25 000 011-4703246

CENTRALINA per Honda VFR 800 1998/99, nuovissima, vendo a buon prezzo 011-3297761

INTERFONO per moto, da applicare al perfettamente funzionante, usatissimo, vendo a L 85 000 0338-9723411

PARAFANGO ANTERIORE originale, nuovo, anno '98, per Ducati 748, vendesi a L 100 000 0335-7107762 0348-7148395

PER BMW R 80 GS 1^serie, gruppo coppia conica, ruota posteriore con tamburo e cerchiolve, marmitta Manning, ammortizzatore a gas, vendo 0121-514390

RICAMBI YAMAHA EXUP 750 1000, primo stato, cerchisca **cerca** per trasformazioni motard, qualsiasi prova, vendesi Tel ore

RICAMBI per Cagiva 125 0338-5976605

SELLE MONOPOSTO (n 2) per Vespa vendo a L 150 000 011-6611194

SERBATOIO HONDA XL 600 vendesi a L 150 000 011-3581085

SERBATOIO POSTERIORE in alluminio n.14, nuovo, per moto BMW GS 1^serie vendo a L 700 000 011-2236804

TOKO BMW GS 80, fusione motore K100, vendesi 011-748240

TELAIO per XT 600, 1988 documenti motori e ricambi meccanico, cacciabile, elettrici per XT, TT, Tenere' 600/350, 1984/1992, vendo. 018-752588 0347-9119703

TERMINALE e unghia per Suzuki GSX R 750 blu, '96, tutto originale, vendo 011-

115 domanda

115/6 Gilera

NORDWEST 600 smontata o funzionante anche se radiata, acquisto anche pezzi sciolti di meccanica ciclistica 011-263187

115/7 Guzzi

GALLETTO anche da sistemare, acquisto 035-992499

115/9 Honda

CBR XX fusa e incidentata cercasi in actuale a prezzo ragionevole Tel ore 15/20

RUOTA POSTERIORE con hanno a disco, per Honda XR 600, cercasi 0335-8427674 -tel serali 011-9340593

115/15 Piaggio

VESPA 125 cambio a bacchetta 125 cambio a fil. 150 GS e 150 SS, dal 1948 al 1964 privato acquista 011-9311117

VESPA 125/150/200 o Primavera, cerco in acquisto con spesa massima di L 800 000 0339-4098384

VESPA E LAMBRETTA dal 1946 al 1970 da restaurare anche senza documenti e targhe, privato acquista 0339-4309224

VESPA cambio a bacchetta, GS Rally, 90 Super Sprint, 50 faro tondo anni '40/50/, acquisto 0338-8634397

115/18 Altre marche

125 non depotenziata, dal 1990 in poi, di grossa cilindrata, anni '70/80 anzi 90 acquisto 0173-90121

APRILIA RS EXTREMA 125 Cagiva Mito Yamaha TZR Suzuki RG, acquisto 0338-6407710

DUCATI MONSTER 600 e Vespa anni '50 60 non radiata acquisto 0347-4327654

LAMBRETTA A/F LC LD LI TV 175 anni '40 50 60, anche senza documenti, privato acquista 0338-4884875

MOTO DA STRADA anni '80/90, cerchesi in acquisto Tel serali 0347-4130767

QUALSIASI MARCA cilindrata 600, preferibilmente Honda CBR, anno '97-'98, cerco in acquisto 0347-2516605

115/19 Accessori moto

COPERTA TUCANO per Vespa, usata una stagione vendo a L 50 000 Tel pasti 011-5611194

FIANCHETTO DESTRO per Suzuki DR 650 1991 acquisto 011-747740

MARMITTA destra, per Morini 501 Camel cerco in acquisto Tel serali 011-9713214

MARMITTE per Morini 501 Camel Tel serali 011-9713214

MOTORE KTM 410 1980/81 rallentamento aria completo, acquisto 011-9811516 658986

PARAFANGHI per Beta 250/300 anno '90, cinque con portatarga posteriore da regolarsi cerco 011 9811516

E FIANCHETTI per Gilera TG2, cerco 011-2470879

116 biciclette offerta

BICI ATALA mountain bike, senza cambio misura 20, ottime condizioni, vendesi 011-2236649

BICI BIANCHI CRUISER unisex, cambio, cestino, antifurto, cavalletto, valore L 700 000, vendesi a L 300 000 0347-3868508

BICI BIANCHI Agudond a tutti vendesi a L 600 000 Bianchi sperviero al 60, L 250 000. Solo: L 50 000 011-2732804

BICI BIANCHI mod Smeraldo da uomo colore nero fram a bacchetta vendesi a L 400 000 0349 6137323

BICI BIMBA misura 20 colore bianco e fucsia, con cestino, ottime condizioni, vendesi a prezzo conveniente 011-9889700

BICI BIMBO 2/3 anni, rotelle vendesi a L 0339-2125312

BICI BIMBO/A 5/8 anni, ben tenuta colore celeste, vendo a L 30 000 011-9428701

BICI CINZIA per bambino 8 12 anni vendesi a L 80 000 011-4344412

BICI CORSA BIANCHI misura 52, cambio Shimano RX 100, 7 rapporti, ciclocomputer usata poco vendo a L 400 000 011-3182496 0338-6353616

BICI CORSA BOERIS misura 54 montata Campagnolo, privato vende a L 450 000 011-4240029

COLNAGO MONTAGNER bolao Columbus cambio Campagnolo rosso metallizzato, vendesi a L 800 000 trattabili 0347-2360315

BICI CORSA MONTAGNER ottimo stato vendesi a L 500 000 trattabili 011-9845215

BICI CORSA OLMO Cinquantennale serie limitata nuova, tutta Super Campagnolo ultimo modello da collezione, vendesi 011-6471818

BICI CORSA (n 2) Olmo misura 50 meccanica Campagnolo Ergopower e Sanremo, misura 48, meccanica Campagnolo, cambio a scatto vendo anche separatamente 011-735198

BICI CORSA Campagnolo, telaio al carbonio Grand Cadet vendo a L 1 200 000 011-9276030

BICI CORSA telaio Capella 56a56, 2 anni perfetta, gruppo Shimano Ultegra, 8 velocità', pari a 2 coppe sucia, vendo a L 1 250 000 0347-5847843

BICI CROSS CARNIELLI 9/12 anni, vendo Tel ufficio 011-5812276

BICI DA CORSA Bianchi misura 53, telaio alluminio, forcella carbonio, valore in negozi vendo a L 1.800.000 trattabili 0338-5409725

BICI DA CORSA Pinarello Sestriere misura 50 1 anno di vita vendesi a L 2milioni 011-8965494

BICI DA CORSA artigianale telaio 54 cambio Shimano 21 velocità, ottima occasione, vendesi a L 600 000 0121-396429

BICI DA CORSA come nuova vendesi 011-4476147

BICI DA UOMO misura 28 perfettamente funzionante vendo a L 150 000 011-6488606

BICI DONNA PIAVE in alluminio rossa con cestello chiusura ruota a farfalla vera occasione vendesi a L 190 000 011-415n584

BICI DONNA modello Holland rosa chiaro poco usata, accessoriata Nera e lamburo portapacchi, 2 cavalletti, valore L 250 000 vendo a L 120 000 trattabili 011-8066832

BICI GRAZIELLA vendo a L 50 000 011-3858040

BICI GRAZIELLA bimba ruote n 14 vendesi a modico prezzo Tel dalle 19 alle 20 011-3471868

BICI MTB E BMX ruote diametro 12 e 16 per bimbi 4/7 anni vendo a L 40 000 cadauna Tel pasti 011-725056 0347-0537018

BICI MTB con cambio Shimano, marca La Mauro mai usata vendo a L 150 000 Tel dopo ore 20 011 737357

BICI MTB da donna, mai usata, vendesi a L 80 000 Tel pasti 011-3852402

BICI MTB misura 24, marca Benotti, mazza Gioon Shift vendo a L 150 000 011-8224631

BICI PINARELLO CORSA misura 50 gruppo Ultegra perfetta, vendo a L 1 300 000 Visibile a Torino 0174-567721 011 6654073

BICI UOMO misura 28 vendo a L 50 000 011-3858046

BICI (n 2) modello Graziella vendo a L 50 000 cadauno Tel serali 011

BICI (n 3) Graziella da bimbo a da uomo, vendo 011-3179948

BICI da uomo, cambio 5 rapporti, buono stato, causa inutilizzo vendo a L 40 000 Tel ore 18/20 011-210632

BICI per bimbo fino a 7 anni vendo a L 50 000 011-3090017

BICI componibile, usata, privato vende a modico prezzo 0121-77043

BICICLETTA BIMBO MTB età 6/9 anni vendo a L 80 000 trattabile 011-7072797

BICICLETTA per bimbo 2 4 anni con rotelle laterali, nuova, vendo a L 30 000 011-3179551

BICICLETTE (n 2) Frejus uomo del 1935, freni a bacchetta originale, Superga donna, del 1950, restaurata vendesi ad amatori 011-4523601

CITY BIKE usata solo 1 ora vendesi a L 300 000 Tel pomeriggio chiedere di Roberto 011-9367815

GOMME (n 2) per MTB, nuove, in kevlar marca IRC vendo a L 70.000 la coppia, montano con appendice, Tel serali 0124 84453

MTB ROLL MAR CHATO 328, ben tenuta supporto auto, vendesi a L.130 000. 011-4376283

MTB SPECIALIZED Stumpjumper M2, misura 19, gruppo Shimano LX, forcella ammortizzata, pedali Shimano 535, L 1 500.000 trattabili. Sandi 0338-4644902

MTB SPECIALIZED Stump Jumper A1 F5 misura 19", Manitou SX gruppo XT tipo Avid, colore nero, vendesi. 011-9644578 0335-5621643

MTB TURBO 18" tutta XT Shimano, come nuova, vendo. Tel. pasti 011-8958973

MTB 10/12 anni, discrete condizioni, L 10.000, 2 ruote tipo, misura 26, L.10 000, alcuni pezzi ricambio da L 3 000; bici bimba 5/6 anni L 10 000. 011-5214821

MTB biammortizzata Proflex 957, 1 anno di vita, misto XT/XTR, forcella a carro di carbonio bellissima, vendo 011-5625483

MTB con forcella ammortizzata vendo a prezzo da concordare 0320-4250251

MTB con forcella ammortizzata gruppo Shimano, pari al nuovo, vendo a L.1.200.000. Tel. serali 0338-6684000

MTB da donna, cambio Shimano 18 velocità, come nuova, L. 120 000 011-4054660

MTB misura 26, cambio Shimano, 18 marce, freni e sella nuovi, ben tenuta, vendesi a L 150 000 011-5612926

MTB rossa a barca misura 20 cambio Shimano 15 velocità portapacchi come nuova, vendesi a L 70 000 non trattabili 011-884553

TELAIO BICI CORSA Sannino Columbus Genius Megatube Filed Brassed, misura 56, appena riverniciato rosso, garanzia 10 anni. L 820 000. 011-2424479 0347-9660959

118 VEICOLI MARI
offerta/domanda

118/2 Camper, roulotte

ANTENNA per camper 0347-4872958

AUTOCARAVAN ARCA rimorchiato, 5 posti omologato 8/80 su meccanica Fiat Ducato TD, km.40.000, super accessoriato, vendo L 36milioni 011-9423387

AUTOCARAVAN CI 306 4 posti, su Ford D 2.5 TD, mt 5.30, aglio e maneggevole, portapacc., portabici, gomme e batteria nuove revisionato, vendo. 011-784049

AUTOCARAVAN CI GOLO 26 su Ducato 1.9 TD, anno '97, km.19.000, portapacchi, portabici, veranda, 2 serbatoi acqua 2 antifurti, L.41milioni. 0335-5818454

AUTOCARAVAN DUCATO 13 2.5 D, 5 posti, mansardato Grand Soleil, 1988, revisionato 8/99 accessoriato, vendo a L 20milioni 011 7237407

AUTOCARAVAN ELNAGH su Ducato 18, ottimo stato, vendesi 0347-0510571

AUTOCARAVAN 66 Riviera Colt 10/99 posti 5+1, portabici, veranda, bagagliera, acciaio, acqua calda, antifurto, vendo Tel. serali 0121-323222

AUTOCARAVAN HYMERCAMP Ducato 2.5 TD, ideguida km.81.000, anno '92, revisionata '99, 5 posti superaccessoriata vendesi L 40milioni 011 786914

AUTOCARAVAN MIRAGE Opera 6 anno '96, su Ducato 2.5 TDI, km.18 000, vendesi a L.82milioni trattabili Tel serali 0347-3026653

AUTOCARAVAN RAPIDO su Ducato 2.5 TD, ideguida, anno '91, 6 posti omologati rev 2/99, km 67.000, vari accessori, vendesi a L 40milioni 011-6490856 0338-2295013

AUTOCARAVAN RIMOR Katamarano Ford Transit 2.5 posti 3+2, cucina 2 fuochi frigo trivalente, bollet, riscaldi canalizz., doccia, vendo a L 24milioni. 011-6967461

AUTOCARAVAN RIMOR su Ford posti 5+1, ottime condizioni, particolari di lusso, accessoriatissimo, antifurto, vendesi 0338-6040390

AUTOCARAVAN 6 8 su Leiland, anno '82 posti 4+1, mt.5, revisionato, mansarda, impianto posteriore, vendesi a L.6milioni trat. 0338-9319013

AUTOCARAVAN SAFARI su Iveco 2.5 D, km 80.000, 1987, GPL, aria canalizzata, gemellato, interni e boiler nuovi, L 16 500.000 o affitto. 0347-7979619

AUTOCARAVAN Camper Nalu, Ford 2.4 D, gemellato, primo per l'esperienza, vendesi a prezzo molto conveniente 0335-5813367

AUTOCARAVAN Ford Transit, allest. Soleria, benzina/gas, pann. solari, 220V, 4 posti, riscald., WC ricircolo, 2 bauli, vendo Ore pasti 011-669947/8

AUTOCARAVAN mansardato Elnagh Trophy 1, su Ford 2.0, 6 posti, 1991, km 53 000, ben accessoriato, vendesi a L.25milioni trattabili. 011-2114284

CAMPER AMERICA 401 revisionato, 6 posti, mansardato, vari accessori, sempre in rimessa, ottime condizioni vendo a L 32 500 000 011

CAMPER CI 615 International 94, 5/6 posti, Fiat Ducato TD 2.5 revisionato, accessoriato ottime condizioni, vendesi Tel pasti 011-4704313

CAMPER DUCATO 2.5 DS appena revisionato, non mansardato, anno '95, accessoriato, vendo a L.14milioni trattabili 9053624

CAMPER FORD 2.5 D km 25 000, revisionato 5 posti, doccia, wc, frigo, ideo, qualsiasi prova, vendo a L 7milioni 011-3973659

FORD 2.5 D revisionato, 5 posti, gemellato, motore ottimo, wc ricircolo, frigo trivalente, doccia, veranda, vendo a L 13 500 000 0338 7760478

CAMPER FORD TRANSIT D 1978, ottimo stato, vendo a L.5milioni a permuta con fuoristrada possibilmente Pick Up Tel mattino o serali 011-3971062

CAMPER ICARO LX Karg. Laska E 7 a Arca 403 volume vendesi, anno '97/98/99, cercasi in acquisto. Tel. serali 011-9871458

CAMPER IVECO 35.8 anno '92 revisionato nel '98 motore nuovo, km.40.000, gommato nuovo, vendo Tel. serali 011-

CAMPER LAIKA Ecovip 5L km.24 000, su Fiat Ducato 2.5 TD, pluriaccessoriato, L 57milioni Tel serali 011 4754913

CAMPER LAIKA Motorpolo 580, su Ford gemellato anno 93 revisionato, 6 posti sempre rimessato al coperto, L 14milioni trattabili 011-4550065

CAMPER MERCEDES 2.5 carrozzato fasbeni, vendo a L 18milioni 011-9192780

CAMPER PILOTE 4 posti anno '81, vendesi a L.5milioni 0121-77204

CAMPER RAPIDO 778 semintegrale 10/97, km.16 000, accessoriato, vendesi 0141-66589 0141-661?1

CAMPER RIMOR BRIK benzina/GPL vendesi L 9milioni Tel. serali 0338-5379875

CAMPER RIMOR EUROPEO 1/99 Trainer 2.5 TD, 7 posti, canalizzato doppio serbatoio, antenna TV, pannelli solari 2 batterie antifurto vendesi 011-8223622

RIVIERA 120 revisionato 8/99, km 56.000, portabici antenna TV pagliera antifurto, ben tenuto L 30milioni trattabili Pasti 011-8971836

CAMPER mansardato Laika Ecovip 2 su Ford Transit 2.5 TD km 40 000 3/95 perfette condizioni, vendo Tel serali 011-9989330

CI 610 mansardato Ducato 14, '21, 6 posti, fuoriguida, pannello solare, veranda, rimessato bpi, vendesi a L 31milioni 011-3857974 0338-6403456

FRIGORIFERO TRIVALENTE ad urto a compressore 12V per camper o roulotte, vendesi. 011-9358159

GABBIOTTO in legno roulotte, p auto panzuola e pali in comuni, 5 posti, in campeggio Lago di Viverone L 4milioni trattabili 011-230864

GANCIO TRAINO per roulotte vendesi a L 180 000 011-3858046

GAVONE verticale, cm.50 di altezza mt.1.20 di lunghezza e cm.70 di larghezza vendesi a L 280 000 011-3095594

MANSARDATO 12/89, revisionato, 4 posti, Ford 2.0 benzina-gas, km 55.000 stufa, frigo, boiler, radio, portabici, bagagliera L 18milioni trat. 0348-2946887

MOTORHOME NIMER 5 posti 1987 su Ducato 2.5, km 90 000, accessori, garage inoltre, doppi serbatoi, vendo a L 33milioni 011-204531

MOTORHOME MOBILVETTA Fiore, mt 5.50, 5 posti omologati, su Ducato 14 2.5 D, vendo Tel pasti 011-210600

MOTORHOME YMMERMOBIL mt 5.60, motore Fiat Ducato 2.5 D, accessoriatissimo, sempre rimessato ottime condiz. gen., vendesi a L 26milioni. 011-9558142

MOTORHOME su Ducato 2.8 D, km 59 000 reali, unipropr., molto accessoriato, ottime condiz., 6 posti, vendesi a L 30milioni 011-9358159

PRENGRESSO arredato, con 6 posti letto, buone condizioni. In campeggio a Prali, vendo a L 6milioni trattabili 011-722619

ROULOTTE ADRIA mt 4 4 posti, '87 ben tenuta, tenda sempre al coperto, gironite nuovi, pochi km, veranda, cupolino separato, a L.5 300.000 011-480504

ROULOTTE ADRIA 5 posti, 1982 ottimo stato, veranda, visibile in rimessaggio a Vinovo, vendo a L 3 500 000 011-4552970

ROULOTTE CHATEAUX mt 3 90, posti 3+1, luce invalente stufa doppi vetri buono stato, prezzo da concordare vendesi a L 4milioni 0348-4417787 011-9084019

ROULOTTE CI LIBERA 1991, mt.4 3+1 posti veranda e verandino Fenne, bellissima, vendesi a L 7milioni. Tel. serali 011-9378658

ROULOTTE ELNAGH prenngresso in legno mt 4x2 Stufa a legna bagno a cubetto a parte, in Bassolino tutto recintato L 10milioni vat 011-255240

ROULOTTE ELNAGH con veranda, mt.4 35, 5 posti letto, vendesi a L 3milioni 011-211887

ROULOTTE FENDT 8 posti prenngresso in legno, in campeggio ad Avegliana, possibilità acquisto piazzola, vendesi. Tel. negozio 011-4031427

ROULOTTE FENDT JOKER 450 1992, revisionata, 1997, accessoriata, funzionante, vendo a L 5milioni. 011-9654574

ROULOTTE FGR 98 super accessoriata stabile/veloce Alce veranda 2+1 posti mt 3 15x2 vendo a L 8 500 000 011-703879

ROULOTTE HOBBY Prestige in legno, usata solo 2 stagioni doppi vetri stufa elettronica bagno con doccia e wc scologico vendo 011-703877

ROULOTTE RAPIDO pieghevole 4 posti accessoriata, con veranda, vendo a L 2mi lioni trattabili 011-8270483

ROULOTTE TABBERT 476 pur prenngresso mt.4x2, super accessoriata, 6 posti letto stufa Clivieri ottima panzuola vendo 011-9864494

ROULOTTE 4 posti letto, 2 camere bagno fisso, stufa, doppi vetri, veranda, usata pochissimo, sempre al coperto vendesi. 011-7492543 0348-8525779

ROULOTTE con ampio prenngresso in legno, ottima posizione, con arredamento, vendesi in campeng Torrepellice. Comodità servizi e trasporto, vendo a L 5milioni 011-2202091

ROULOTTE con dehor prenngresso, bagno acciaio legno del paese, in lingua di campeggio aperto tutto l'anno, vendesi 0175-43550

ROULOTTE con gabbiotto, posteggiata presso campeggio zona Oulx, vendesi Tel. pasti serali 011-6405491

ROULOTTE con prenngresso completamente arredata Via Francesi Pragelato, pochi mesi dalle piste di sci, vendo a L 4 700 000 Tel pasti 011-8015279

ROULOTTE con prenngresso ata in campeggio a Sestriere a mt 100 da impianti di risalita vendesi a L 2.500 000 trattabili 0338 2470814

ROULOTTE con veranda, tenuta sempre al coperto vendesi causa inutilizzo a prezzo 011-9424944

ROULOTTE mt 6, con prenngresso 4 posti arredata, in campeggio a Beaulard (TO) vendesi Tel serali 011-

ROULOTTE posti letto 4+1 con prenngresso arredato, presso campeggio in Melezet di Bardonecchia, vendo a L 10milioni Tel pasti 011-3091437

ROULOTTE posti 3+1, veranda vendesi 011-7492543 0348 8525779

ROULOTTE prenngresso legno, cucina al coperto, 5 posti letto, campeggio a Pragelato (TO), libero subito vendo a L 6 500 000 Pasti 011-9625125 0339-5770000

VERANDA completa, mt 5x2 vendo urgentemente a L 150 000. 011-6968217

VERANDA per roulotte Laika, è sadie in legno pieghevoli

118/3 Nautica

ACCESSORI GOMMONE scaletta acciaio boa, vendesi 011-9064697

A VELA Alb Promenade, del 1974 entrobordo Hp 10 e fuoribordo Hp.6, vendesi a L 24milioni 011-2529775

BARCA A VELA Pellicano, 4 4 completamente condizionato, estate '98 risale come barca scuola e/o campeggio nautico, vendo a L 4milioni 011-6612615

BARCA A VELA mt.7 30, 4 posti letto wc separato, cucina, impianto elettrico, motore fuoribordo nuovo, visibile Torino, vendo 0338-5928560

BARCA CABIN 20 mt 6 5 motore Yamaha hp 90, carrello motopilci operativo, ottimo stato vendesi 0347-2202100

GLASTRON BONANZA Rv590, open centro console, motore Yamaha hp 150 vendo per inutilizzo Tel ufficio 011-

BARCA OPEN mt 5 50, Johnson cv.25 con carrello, privato 0161-987008

BARCA PNEUMEVOLE Mariposa mt.4, accessoriata, con motore Mercury 4cv, rimessato, svendo per inutilizzo a L 1 700 000 trattabili. 011-2620058

BARCA RIO 450 TOP accessori carrello, plancette poppieri, supporto motore ausiliario luci di via bussola vendesi a L 7milioni 011-7706466 0338-7828425

CARRELLO ELLEBI porta imbarcazioni portata kg 1 300, zincato, con argano e ruota, motore Mercury hp 8, gambo lungo, vendo anche separatamente. 011-8213078

CARRELLO PORTA BARCA Reggiana con verricello sulli ruote scorta revisionato portata kg tamburi, freno ammortizzatori nuovi. L 1milione Sesa 011-2217836

CARRELLO PORTABARCA portata minima kg 500 cercasi 011-388283 0347-2170805

GOMMONE ASSO 43 smontabile cassa timoneria, motore Suzuki cv 25, tutto 1997 volendo con carrello portata kg 500 vendesi Tel serali 011-9235838

GOMMONE EUROVINIL ARTIC mt 4 20, chiglia rigida, 1994, pilotina e cuscineria, motore Suzuki cc 543, 3 cilindri cv 25 omologato 8 persone, vendo 011-3111660

GOMMONE EUROVINIL 3 80, chiglia rigida, paiolato in legno, motore Mariner hp 15 ottimo stato L 2milioni non trattabili, Tel serali 0347-1066816

EUROVINIL mt 4.20 omologato 8 persone, fondo smontabile, completo di borsa per trasporto, motore Johnson cv 25, L 3 200 000. 0315-8005085

GOMMONE MAR-CO MARIN mt 3 80, anno '87, perfetto, 6 posti, vendesi a L.1.700 000, con motore Evinrude cv 20. L 3 100 000 011-4033782

GOMMONE STILMAR mt.5.65, super accessoriato, senza motore, con carrello, revisionato, vendo 0338-8354102 011-713184

GOMMONE ZODIAC vtr, mt 4.20 tubolari sfilabili, motore Suzuki hp 25 usato pochissimo, come nuovo vendo a L 7milioni 011-4332718

GOMMONE 6 posti, motore Mercury cv 25 America, pilotina attrezzatissimo, vendesi a L 3milioni 011-3267568

GOMMONE lunghezza massima mt 3 5 con pagaia parte trasversale avvolgibile con motore se si hanno condizioni cercasi in acquisto 011 539941

GOMMONE mt 4.20, motore Mercury cv 30 vendo a L 1 500 000 011-4593492

GOMMONE tutto accessoriato, mt 3, omologato per 4 persone, motore cv 310, vendo L 2milioni 011-8061732

MOTOSCAFO GOBBI mt 3 75 con timoneria, in vetroresina, adatto pesca vivibile e prova nel porto di Andora, vendesi a L 300 000 011-7432960 0347-0503264

ZATTERA SALVATAGGIO Posti per 6 persone, contenitore rigido parabile pipeda, vendesi 011-483111

118/4 Veicoli commerciali automezzi da lavoro

ACCESSORI AGRICOLI attacchi punto, barra posteriore con luci e catarifrangenti pantalina, cartelli di segnalazione e frangenti vende 011-9861136

AUTOCARRO IVECO TURBO adatto mobilieri carrozzeria alluminio passo lungo, come nuovo, km.9.000 reali, vendesi per cessata attività 011 97

BEDFORD MIDI D q 10 passo lungo, perfette condizioni, occasione vendesi 0328-4249876

CAMBIO VW Transporter benzina 1 8, vendesi. 011-9091001

CAMION iser lungo, ribaltabile Saracco omologato guida patente B motore garantito vendesi a L 12milioni 011-3971505

CAMION TIGROTTO d'epoca, del guidabile con patente C, revisionato, vendesi a L.1 Tel pasti 011-8004513

CAMIONCINO BALILLA 3 marce anno '32, originale vendesi ad amatore 011-5683875

CARRETTO con 2 ruote, trainabile con pat vendesi a L 400 000 011-9657791

CASSONE ed altri di ricambio VW Transporter L 5 vendo 0347-6824971

FURGONATO passo corto, revisionato, portata utile q.17, colore bianco anno 94, L 3 500 000 011-9235878

DAILY YD 1995, vendesi a prezzo interessante. 0141-901946

DAILY TURBO carrozzeria Marvello, passo lungo, adatto mobilieri, km 9.000 reali, unproprietario, vendesi cessata attività 011-9210810

DAILY cassonato revisionato, ben tenuto vendo a L 6milioni 011-8610359

DUCATO 2.5 D 9 posti, 1997, in perfette condizioni, km 75 000, vendo a L 22milioni Tel serali 0368-3642297

DUCATO FIAT 2.0 benzina, cassonato, anno 89, 000, sempre rimessato, ottimo stato, bianco, vendo a L 3 500.000 trattabili. 011-9580571

DUCATO anno cercasi in acquisto massima spesa L.6milioni 0368 500099

DUCATO doppia cabina cassonato anno 98 revisionato ottime condizioni vendo a L 5 800 000 011-2741647

EUROCARGO 75E4 con o senza attività vendesi

FIAT 1.1 1983, con doppia sponda laterale vendo al miglior offerente 0338-3853821

110 NC furgonato per mobili q.46, revisionato lunghezza mt.11, vendesi a L 13.500.000 trattabili 011-7401184

FIAT 130 3 assi cantinato, cassone mt 8 portata q 90, sponde laterali, vendesi a prezzo da concordare 011-9634588 0338-726400

FIAT 130 portata ql.70, lunghezza mt 8, con centina, vendesi. Tel. dopo le ore 20 011-7801719

FIAT 150 NC 20S, con gru, anno 81 vendo a L 25milioni trattabili

FIAT 640 autocarro, per trasporto di cose, del 1984, vendo a L 4milioni trattabili 011-251895

FIAT 672 NC ribaltabile con gru, con regno vendo a L.10milioni trattabili Tel. ore 8/19 0335-456107

FIAT DAILY 79 a nuovo meccanica e carrozzeria, vendo a L 9milioni. 011-9597242

FIAT DUCATO 2.8 benzina, q.10, 1/85, revisionato, completamente ribaltabile, vendesi a L.10milioni. Tel ufficio 011-2485220

FIAT DUCATO 2.8 benzina km 95 000 originali, riverniciato, ottime condizioni anno '88, vendo a L.4.500.000 trattabili 0338-5211375

FIAT DUCATO MAXI 2.5 DS telaio alto, 7 posti promiscuo, portata q 10, unico proprietario, L 6milioni trattabili. 011-9809431

FIAT DUCATO 19 vendesi a L.2milioni trattabili. 011-9883158

FIAT FIORINO 1.3 D ottimo stato, gancio traino km 50 000 effettivi vendesi a L 4milioni 011-4701513

FIAT FIORINO benzina, buone condizioni, vendo a L 4 900 000 011-2483459

FIAT IVECO 60 10 cassone, cintone e sponne pedana di acciaio ribaltabile, 5/87, vendo a prezzo da concordare 011-9649789 0339-2637169

FIAT MAREMMO anno '96, perfette condizioni di meccanica ed estetica, vendesi 011-7770414

FIAT NC30 portata q 49, telone alzato/abbassato, revisionato, perfette condizioni motore e carrozzeria, vendesi a L 10 900 000 trattabili 0337-906?24

FIAT OM 90 ribaltabile posteriore gommato, revisionato motore nuovo vendo 011-9609850

FIAT PANDA 1991, km.81.000 originali ben tenuta bianca unicproprietario vendo a L 2milioni Tel pasti 011-4980585

FIAT PUNTO VAN 75 TDI 2/96, km 40 000 bianca vendesi a L.11milioni trattabili 011-9085582

FIAT PUNTO VAN 75 TD 7/97 km 42 000 accessoriata, vendesi causa cessata attività 011-3256983

FIAT SCUDO TD ottobre '96, km.70 000 tagliandato Fiat, vendesi a L 19milioni trattabili. Sera 011 624978 - 0337-213849

FIAT TEMPRA MAREMMO VAN 1.9 D bianco 1994 vendo 0173 285410

FIORINO PICK-UP D con telone copertura barra portacarico, ottimo stato, vendesi 011-9077273

FIORINO anno 1991 autocarro diesel assetto bello L 5milioni Tel serali 011 9804191

FORD COURIER D blu 5 posti finestrato 1996 ottime condizioni, vendesi a L 11 500 000 Ore negozio 0141 593872

FORD COURIER 1993 bianco benzina verde, catalizzato, mai sinistrato, gommato nuovo, vendesi a L 4 700 000 non trattabili 011-6313105

FORD TRANSIT 100 1992 telaio rialzato bianco manutenzione scrupolosa unicproprietario, sempre tenuto al box vendesi causa inutilizzo 011-7390059

FORD TRANSIT 190 2.5 TD 97, telaio rialzato, passo corto, aria condizionata

zioni al nuovo, vendo a L 25milioni 011-2240828 0335-5918971

FORD TRANSIT 2.5 D ID 1997, bianco, telaio rialzato km 60.000, vendesi a L 18 500 000 011-378681

FORO TRANSIT 1989 tetto alto, passo lungo, con tenda 36, per mercati, pari al nuovo, vendo a L.15milioni trattabili. 011-9980332 0335-5916971

FORD TRANSIT 1983, 9 posti molto bello, ottimo motore, meccanica e carrozzeria, vendesi a L 3 800 000 Per informazioni 011-9350970

FORD TRANSIT furgone mobili, con impianto, vendo a L 5milioni trattabili 011-9254187

FRESA AGRICOLA per trattore, larghezza cm.112, seminuova, vendesi a L 850 011-9835855

FURGONE DUCATO tetto alto vendo 011-4550354

FURGONE FIAT 900E 1987, km 80.000 vendo 0338 3853421

FURGONE MERCEDES 309 coibentato, gruppo frigo 1988, privato vende a L.10milioni trattabile. 011-2208541 0347-4346050

FURGONE OM 40/30 patente B, con impianto in alluminio, adatto trasporto mobili vendo 0337-221872

MARALLATRICE Ferguson, girelle a 4 pale rasaerba 6um, buono stato, cedo tutto a L 4milioni 011-9642927

IVECO DAILY anno 1988/89, acquisto, spesa max L 8milioni 011-9235767

KADETT D immatricolata autocarro bianca anno 89 ottime condizioni vendo a L 1 000 011-9865449

MERCEDES 308 GD scoperto, 011-9896282

MERCEDES 410 cella frigo, gruppo Carrier, anno '90, ottimo stato, patente C, vendo a prezzo interessante 0335-5228963

MOTOCOLTIVATORE Bertolini cv.10, con vertpiù, con barre falciante 2 anni, vendo a L.1 800.000. 0368 500399

MOTOCOLTIVATORE Goldoni, cv.10, benzina, 011- 0347-8308345

MOTORE IONIC catalizzato, per Ford Transit 190, acquisto. 011-9471116

NISSAN VANETTE PRATIC 1982, revisionato, con antifurto e portapacchi, vendo a L 5 800 000 0347-4026840

NISSAN doppia cabina bianco, 1993, usata. Per informazioni telefonare al numero 0337-324483

OPEL COMBO 1997 km.0, motore nuovo, garanzia, condizionatore, pari al nuovo, vendesi. Per informazioni telefonare al numero 0338-8015208

PALA OM q 30, gommata, vendo 011-9863946

PANDA 86, colore bianco ottima meccanica e carrozzeria, revisionata, giugno vende a L.1.500.000 011-4730038

PIAGGIO APECAR q 9, vendesi Tel pasti 0121-340476

PORTAPACCHI per Fiat Fiorino, vendesi a L 000, tipo anteriori e posteriori, vendesi a L.200 000. Per informazioni telefonare al numero 0338-8327964

RENAULT B90 1989, patente C, furgonato, in lega, volume mc.19, rosso, ottimo stato, vendesi causa inutilizzo. Per informazioni telefonare al 0335-5368725

RENAULT EXPRESS 1.9 D revisionata 98 perfetto sempre tagliandato gestione km 65 000 vendesi a L 12milioni 011-6614565

RENAULT EXPRESS 1.9 D bianco, 1992, vendesi a L 7milioni 0338-4705485

RENAULT EXPRESS condizioni pari al vendo a L 3milioni 011-4527085

RENAULT EXPRESS 1995, telaio, diesel, doppia condizioni, vendo a L 2.500.000 trattabili 0338-390470

RENAULT TRAFIC portata q 9 km 65 000 antifurto, autoradio tagliandato, con fattura, vendo. Tel pasti 0173 40319

RENAULT TRAFIC 1992 km.60 000, da rivedere vendo a L 0347-5760432

RIMORCHIO trainabile con fuoriserie Renault Trafic e partenza B, cedesi Tel ufficio Sig Carmen 011-9457329

TRANSIT 115D, causa inutilizzo, vendo al miglior offerente Tel serali 011-9369928

TRATTORE DANDINI 6550 doppia trazione, palo anteriore, pochissime ore, vendesi a L 24milioni trattabili Tel 4139207

TRATTORE FIAT motore gommato privato vende Tel serali 011-8383929

TRATTORE SAMETTO targato, ottimo con cernida, vendesi a L 6 300.000 011-9235978

TRATTORE Lamborghini 90 Turbo, con affetto nuovo pneumatici condizioni 0348 6043561

VAN MADA 1 posto personalizzato come nuovo vendo a L.4milioni trattabile 011-952275

VOLKSWAGEN TRANSPORTER TL 35 cassonato, 1987 motore 14dtu carrozzeria ottimo stato vendo a L 5 500 000 Per informazioni telefonare al numero 011-9833396

VW LT 35 colore arancione vendo Per informazioni telefonare al numero 0329-2160641

VW TRANSPORTER 2.4 D aspirato verde 7/95, km 76 000, perfetto sia condizione la antifurto con telecomando L 19milioni 011-6614565

VW TRANSPORTER TD cassonato anno 96 revisionato perfette condizioni km 74 000 vendo a L 13 900.000 Pasti 011 8602429 0338 [illegible]

VW TRASPORTER 1.6 D cassonato, 1994 buono stato vendesi a L 3milioni Per informazioni telefonare ore ufficio 0347-4141936

MI.TO.

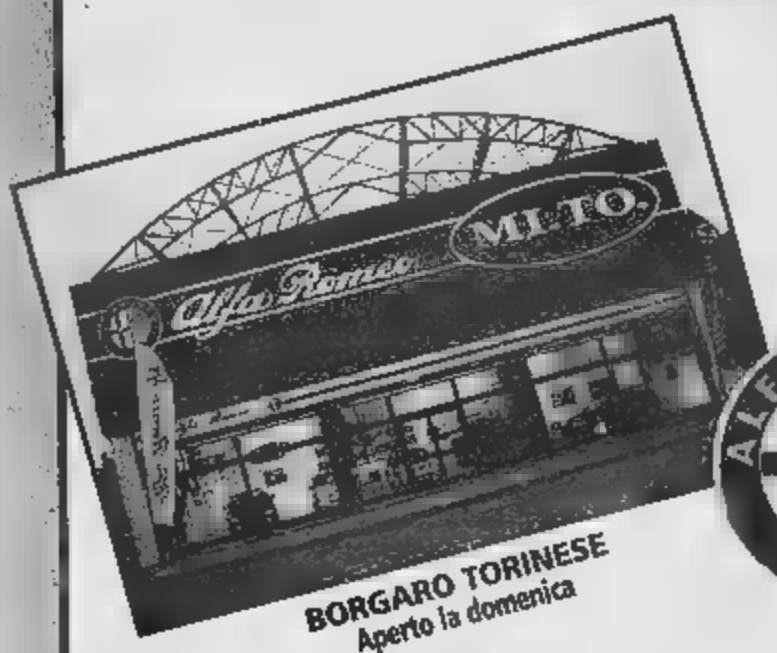

BORGARO TORINESE
Aperto la domenica

TORINO

NUOVA ALFA 145 1.4 TS L L. 23.100.000*

consegni catalizzato che vale

Optional di serie:

- ABS
- AIR BAG
- CLIMATIZZATORE
- CERCHI LEGA
- IDROGUIDA
- **ANTIFURTO**

Nelle nostre due concessionarie, se hai un usato non catalitico risparmi fino milioni.
N. B. L'iniziativa è valida tutta la gamma Alfa 145 e Alfa 146.

BORGARO TORINESE
Via Lanzo, 44
Tel. 011.470.01.50

MI.TO. di Autoingros S.p.A.
Concessionaria Alfa Romeo

TORINO
Corso Turati, 63
Tel. 011.319.39.93

* Offerta valida fino 30/11/1999
I.P.T. esclusa.

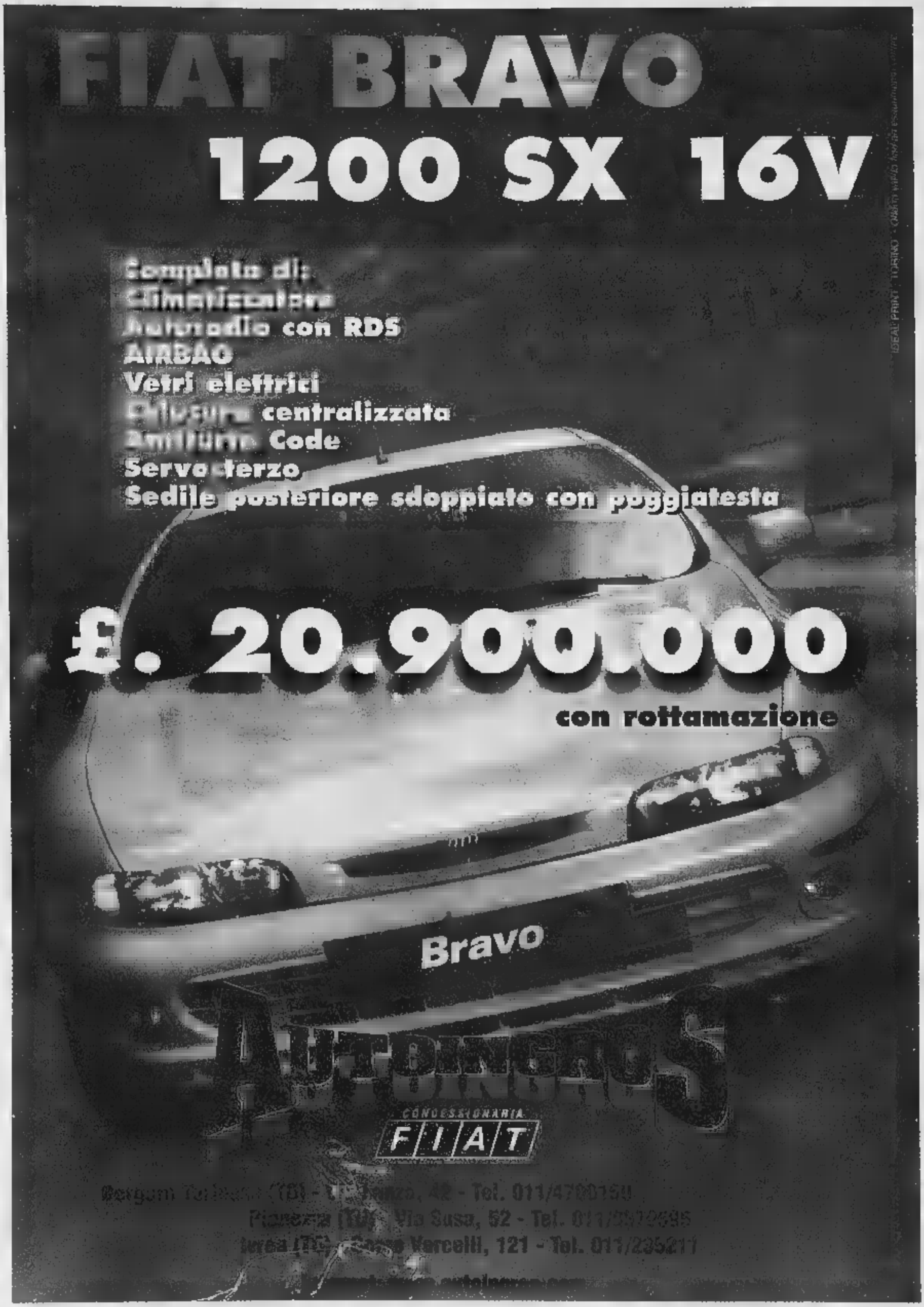
FIAT BRAVO
1200 SX 16V
Completa di:
Climatizzatore
Autoradio con RDS
AIRBAG
Vetri elettrici
Chiusura centralizzata
Antifurto Code
Servosterzo
Sedile posteriore sdoppiato con poggiatesta
£. 20.900.000
con rottamazione
Bravo
AUTOMAS
CONCESSIONARIA
FIAT

Polemica nella maggioranza e tra i Ds per le parole del premier. Lo Sdi: e ora la commissione d'inchiesta

D'Alema: riabilitiamo Dc e Psi

«Non servirono solo a preparare Tangentopoli»

Maria Teresa Meli

ROMA

Sono bastate poche frasi di Massimo D'Alema, apparentemente slegate dall'attualità politica, in realtà strettissimamente connesse ad essa, per aprire una nuova polemica all'interno del centro sinistra e della stessa Quercia. Segno ulteriore di quale sia il clima che ormai regna nella maggioranza. Il presidente del Consiglio prende la parola davanti alla platea di un convegno promosso dalla Fondazione «italianieuropei» verso l'ora di pranzo. Suppergiù nello stesso momento, le agenzie di stampa trasmettono la notizia della revoca di due mandati di cattura nei confronti di Bettino Craxi. E' una coincidenza che pesa nel dibattito che si scatenerà dopo le affermazioni del premier, il quale propone una parziale riabilitazione della Dc e del Psi abbattuti da Tangentopoli, rendendo ancor più delicato e complesso quello che ormai si va configurando come un caso e proprio «caso Craxi».

«E' molto pericoloso - dice D'Alema - che l'esaurirsi della spinta della prima Repubblica avvenga attraverso una pura rimozione di 50 anni della storia italiana. C'è anche una nostra responsabilità, della parte politica dalla quale provengo. Infatti, noi vogliamo, giustamente, che la storia del comunismo italiano non sia ridotta a una variante furbesca dello stalinismo e rifiutiamo l'immagine che si raffigura ipocriti facenti parte di un movimento sanguinario e totalitario, dobbiamo cominciare a vedere la vicenda del cattolicesimo democratico e del partito socialista italiano come qualcosa di più della lunga preparazione di Tangentopoli. Altrimenti, consegniamo alle nuove generazioni l'idea e nostra storia come una storia di e assassini». E allora, spiega il premier, per «costruire una stagione politica completamente nuova», occorre innanzitutto una «riflessione seria sulla nostra collettiva».

Non sono parole tanto diverse da quelle che pronuncia Luciano Violante. Anche il presidente della Camera ritiene che sia giunto il tempo di «slegare l'Italia dalle ancore del suo passato», tramite una «riflessione politica seria». «La mia preoccupazione - spiega l'esponente della Quercia - è che domani venga fuori qualche altro dossier da qualche altra parte. Non si può consegnare la nostra storia all'ultimo degli uscieri di qualunque servizio segreto». Ma sono le parole del premier a suscitare le reazioni della maggioranza. E questo perché, come spiega il senatore Giorgio Mele, della sinistra della Quercia, vengono lette come «un tentativo di utilizzare la storia italiana solo in funzione di manovre politiche per ingraziarsi Cossiga e Boselli», e, di conseguenza, salvare il governo.

Non per niente proprio Enrico Boselli, che non si lascia lusingare, tenta di inchiodare il premier alle sue affermazioni. «Se alle parole seguiranno i fatti - osserva il segretario dello Sdi - ora dovrebbe finalmente spianata la strada verso la commissione parlamentare d'inchiesta sui finanziamenti illegali alla politica e ai partiti e sull'attività del Kgb in Italia. Questo, del resto, era un punto di non poco conto che era stato posto alla base del chiarimento nella maggioranza da noi e da Francesco Cossiga». E Boselli è una premessa, alquanto velenosa, ricordando che se D'Alema è giunto a questo convincimento lo si deve anche a Walter Veltroni, «che ha ammesso l'incompatibilità tra comunismo e libertà». Sulla stessa lunghezza d'onda, il cossighiano Angelo Sanza, che commenta: «Ricordiamo ancora gli insulti che ci sono stati rivolti per fatto affermazioni analoghe. Comunque meglio tardi che mai. Le parole di D'Alema parrebbero aprire la strada alla commissione». Lo pensa anche Forza Italia, che chiede al premier di fare quest'ultimo passo.

Naturalmente questo dibattito ha dei contraccolpi seri sui Ds. «Noi - spiega il responsabile Giustizia, Carlo Leoni, mettendo le mani avanti - non vogliamo la commissione: i politici non possono esaminare se stessi. La nostra proposta rimane quella di un comitato di saggi». Ma è uno dei leader della sinistra interna, Giorgio Mele, a dare voce a ciò che si agita dentro la Quercia. «Io mi chiedo - è il dirigente dei Ds - se in questo modo il governo D'Alema sarà salvo. Ebbene penso di no: quest'uscita ci garantirà dai ricatti di Cossiga e Boselli. Io mi ero astenuto, in direzione, quando votammo sulla nascita di quest'esecutivo, e si vede che ragioni ne avevo tantissime».

Il presidente del Consiglio Massimo D'Alema

Il ministro della Giustizia Oliviero Diliberto

«E la storia del Pci non è una variante furbesca dello stalinismo Non siamo eredi di movimento sanguinario e totalitario»

«Nessun atto di favore»

Diliberto: nel caso dell'ex leader Psi il governo non vuole intervenire

dall'inviato a CAPRI

Il ministro di Grazia e Giustizia, Oliviero Diliberto, era in giro per l'isola, dove è in un seminario dell'amministrazione penitenziaria, trascorrendo un sabato informale con moglie e amici, quando lo hanno informato che la situazione giudiziaria di Bettino Craxi era in movimento. Ne parla nella famosa piazzetta, jeans e maglione, aspirando il sigaro d'ordinanza. Prima di tornare nel suo ufficio di via Arenula, e di parlare con i responsabili degli uffici, però vuole entrare nel merito. «A quel punto, quando tutto sarà chiaro, farò una nota ufficiale».

Ministro Diliberto, che cosa cambia nel caso-Craxi?

«Nulla. Come abbiamo detto già qualche settimana fa, quando si cominciò a parlare di atto umanitario per permettergli di farsi curare fuori dalla Tunisia, il governo è rispettoso delle decisioni della magistratura».

Ma davvero Bettino Craxi, come dice esplicitamente Borrelli, è un imputato eccellente cui si riserva un trattamento di favore?

«Guardi, Bettino Craxi va trattato esattamente come i tribunali, nella loro autonomia, riterranno di trattarlo. Di più il governo non intende dire».

Significa che l'esecutivo in questa partita si considera neutrale?

«Non è questione di neutralità. E' questione di leggi e di procedure».

Scusi, ministro, ma ora che cosa accadrà esattamente?

Ride. «Spero che non faccia scandalo se dico che non sono preparato... Sono qui a Capri e non ho potuto ancora parlare con gli uffici. Ricordo comunque che in un caso analogo, intendo l'affaire Ocalan, l'esecutivo si limita a trasmettere un ordine del giudice all'Interpol».

Vale a dire?

«Nel momento in cui arriverà sul mio tavolo la notifica della revoca dei due mandati di cattura, e, visto che mi trovo qui a Capri non so se nemmeno con precisione si riferiscono o condanne passate in giudicato o a processi in corso, ebbene sarà mio atto dovuto fare andare avanti la procedura. Cioè revocare i mandati di cattura internazionale perché sono venuti a mancare i suoi presupposti giuridici».

L'APPLAUSO DEL SENATORE «E ORA CRAXI TORNI PER LE CURE, IL RESTO SI VEDRÀ»

«Un monito per la sinistra»

Andreotti: basta con la storia di comodo

intervista

Federico Geremicca

ROMA

BRAVO D'Alema, dice - più o meno - Giulio Andreotti. Bravo a dire che la storia d'Italia non è stata una grottesca sfida tra ladri e assassini: ma allora, - è così - aggiunge - facciamolo tornare, Bettino Craxi. Magari anche solo per curarsi, senza pretendere tutto e subito: perché a chiedere tutto si rischia di ottenere niente...

Questo dice Giulio Andreotti, l'uomo la cui doppia assoluzione sta cambiando il corso di molte cose, delle parti dei Palazzi che contano. Chiede clemenza per l'amico Bettino (e chissà che domani non la solleciti anche per l'amico Forlani, terza e ultima lettera del dimenticato CAF): e lo fa con tono pacato, avendo chiaro che il momento è decisivo e che, a pigiare troppo sull'acceleratore si rischia l'incidente e niente più. Polemiche poco o niente, dunque. E gli unici strali (avvelenati, per verità) li riserva a Giancarlo Caselli, l'uomo che lo ha portato alla sbarra con l'accusa di mafia.

Che le pare, dunque, della proposta di revisione storico-politica avanzata dal presidente D'Alema?

«Il testo è molto accettabile».

E poi?

«Lo interpreto come una sorta di monito indirizzato a tutti: e prima di ogni altro, direi, ad alcuni amici dello stesso D'Alema».

E perché?

«Perché chi è impegnato nella costruzione di un nuovo socialismo europeo, e non vuole fare paragoni importanti né citare Bad Godesberg, non può continuare a restare aggrappato ad una ricostruzione storica di comodo che vede sistemato tutto il bene da una parte e il male dall'altra».

Alcuni però hanno commentato: troppo comodo che Massimo D'Alema ci arrivi oggi, quando Dc e Psi non sono più politici decapitati e uccisi da Tangentopoli...

«E' una obiezione giusta, certo. Ma in questa occasione non tanto calzante. Infatti, credo che con le sue dichiarazioni D'Alema abbia voluto soprattutto prendere le distanze da personalità che sono nel suo stesso campo, e che anche di recente hanno criticato ogni decisione del governo in materia di giustizia».

E con chi ce l'avrebbe, D'Alema, scusi?

«Non ha sentito - dice Caselli - il giusto processo, legge approvata dal Parlamento quasi all'unanimità? Attacchi spietati: e Caselli non è uno studioso, un intellettuale, una ricercatrice, ma un importante dirigente dell'amministrazione statale. Ecco, da parte di chi ha responsabilità così grandi, ci vorrebbe un po' più di rispetto per le decisioni del Parlamento!».

Torniamo al punto: che è complicato dal fatto che le dichiarazioni di D'Alema si intrecciano col cosiddetto caso-Craxi, sempre più ammalato ma ieri liberato da due mandati di cattura. Lei gli ha parlato, di recente?

«No, ho visto e sentito il figlio Bobo. Che mi ha confermato che il papà non sta affatto bene».

E' sempre dell'idea che a Craxi debba esser concesso di tornare in Italia?

«Direi di sì, soprattutto sta così male. Del resto sono quasi sette anni che è ad Hammamet. Direi che, in pratica, ha scontato una specie di domicilio coatto».

Crede che in questo clima di revisione storico-politica D'Alema debba e possa fare di più per il ritorno di Craxi a Roma?

«Ha già detto, mi pare, di non esser personalmente contrario al rientro. Ma io starei attento ad insistere e ad allargare la faccenda. Bisogna andare per gradi. C'è un problema di emergenza sanitaria, mi concentrerei su quello, tenendo distinta la questione più complicata di un ritorno definitivo. Infatti, ho l'impressione che se i due problemi si intersecano si blocca tutto e non si ottiene alcun risultato. Allora io dico: una cosa alla volta. Ora vediamo se è possibile che Craxi torni in Italia per avere le cure di cui ha bisogno. Di tutto il resto si parli dopo, altrimenti non si otterrà né l'uno né l'altro risultato».

Il premier prende le distanze da personalità che sono nel suo stesso campo Penso a certi attacchi spietati rivolti da Caselli al governo»

Il ministro a vita Giulio Andreotti «Credo che D'Alema abbia voluto soprattutto prendere le distanze da personalità del suo stesso campo»

Caselli e il Guardasigilli, botta e risposta

Il ministro prende le distanze dalle critiche al giusto processo

L'ex procuratore di Palermo «Oltre ai diritti dell'imputato anche la ricerca della verità»

Francesco Grignetti

inviato a CAPRI

E' sceso il freddo tra il ministro della Giustizia, Oliviero Diliberto, e il suo dirigente più importante, Giancarlo Caselli, chiamato da qualche mese a guidare le carceri italiane? Nonostante la veste di dirigente governativo, Caselli è intervenuto alla vecchia maniera, come fosse leader dei magistrati. Diliberto ha incassato.

Caselli ha parlato sulla riforma del Parlamento, mentre Diliberto ribadiva l'invito a non invadere il campo della politica. Caselli ci è andato giù pesante, sostenendo che un «evidente patto politico» maggioranza e opposizione ha di fatto ingessato la riforma sul giusto processo». Diliberto ha commentato gelido: «Fortunatamente la Costituzione non è ancora stata abrogata; esiste la libertà di espressione e la libertà di stampa. Le dichiarazioni di Caselli sono un combinato disposto di questi due principi».

Naturalmente, se si va a chiedere a Diliberto come con Caselli, lui risponde con il più ampio dei sorrisi: «Benissimo. Avete visto, ho fatto il suo elogio al convegno. Io posso fare ogni giorno». Salvo aggiungere subito dopo: «D'altra parte io vado d'accordo anche con Cossiga. Abbiamo pranzato insieme qualche giorno fa. E non c'entra la Sardegna, anzi: lui è di Sassari, io di Cagliari».

A proposito di pranzi e cene. Venerdì sera Caselli era a tavola con i cinquecento operatori della giustizia convenuti a Capri e Diliberto a casa di Marisa Laurito, l'attrice, amica di famiglia. Ieri il direttore generale ha trascorso l'intera giornata dietro ai problemi delle carceri, il ministro a spasso per l'isola con la moglie e in giro con una motovedetta della polizia penitenziaria. Un segnale anche questo?

A creare qualche crepa tra i due c'è stato un articolo scritto da Caselli sulla riforma costituzionale - pubblicato ieri mattina da «Repubblica» - ma che Diliberto ha letto in anteprima qualche giorno fa. Con un certo disappunto, dicono.

Ieri mattina, comunque, a margine del convegno e lontano dagli occhi del ministro, Caselli ha risposto alle domande dei giornalisti e ribadito tutte le sue perplessità sulle riforme della giustizia. Le garanzie? «Affermarle a livello costituzionale è stato giusto. Ma quelle dell'imputato non sono l'unico profilo. Ce ne sono anche altre. Intendo i diritti delle vittime e i diritti della società all'accertamento della verità. Sviluppare il discorso anche su questi versanti non può trovare dissensi». Il contraddittorio? «Sacrosanto principio. Ma per essere vero, effettivo e reale servono leggi che spingano chi fa determinate accuse a rispondere in dibattimento». Le leggi di accompagnamento alla riforma della Costituzione? «Le strade che si possono praticare sono molte. Spetta al legislatore ordinario scegliere nella sua autonomia e sovranità. Credo che sia giusto, comunque, indicare questo obiettivo che, d'altra parte, ritengo così fondamentale e sacrosanto che è difficile trovare dissensi di riguardo».

Ma Caselli ha detto anche di più. Ha messo in guardia il Parlamento dall'accompagnare la riforma costituzionale del Giusto Processo con leggi che siano discutibili, determinate da spinte e controspinte politiche, magari condizionate da corposi interessi processuali contingenti». Ogni riferimento ai processi che vedono imputati i leader di Forza Italia non sembra casuale. Che cosa teme? «Ho voluto dire che le risposte devono essere tecniche, ed esclusivamente tecniche, nell'interesse generale e senza tenere conto di altri componenti».

Gli chiedono: scusi, Caselli, ma il ministro Diliberto insiste sempre che occorre sobrietà nelle critiche. «Sono assolutamente d'accordo: quando si formulano osservazioni, devono essere rispettose dell'autonomia e della sovranità della politica». Questo significa che è d'accordo con Diliberto anche quando dice che qualche magistrato è uscito dalle righe? Attimo di silenzio. «Non ho titolo né ruolo per rispondere».

Giancarlo Caselli ex procuratore a Palermo ora direttore del Dipartimento dell'amministrazione penitenziaria

SCATENATEVI CON I GIOCHI IN CD-ROM.

LA SI[illegible]:
Los Angeles, anni '40. Tra spietati malviventi [illegible] funzionari corrotti, dovrete risolvere un caso intricato. [illegible] soprattutto portare a casa [illegible] pelle. In 2 CD-Rom. Venerdì 17 dicembre.

A4 NETWORK:
il mondo degli affari è un mondo di squali, e voi dovrete [illegible]e i primi a sbranare gli avversari. Se non volete [illegible] sbranati. Venerdì 3 dicembre.

OFFENSIVE WAR:
siamo in pieno conflitto [illegible] il vostro [illegible] vi [illegible] il potere [illegible] alterare gli eventi. Da voi dipenderanno le sorti della seconda guerra mondiale. Venerdì 10 dicembre.

ALONE IN THE DARK:
Il mistero si nasconde al Derceto, un'antica dimora abbandonata. Per entrare, dovrete munirvi di tutto il vostro coraggio. Venerdì 19 novembre.

IL [illegible] DEI TEMPLARI:
per salvare la bella Juliette, dovrete affrontare i mortali fendenti dei cavalieri di un ordine maledetto. Ci riuscirete? Venerdì 12 novembre.

PROST GRAND PRIX:
siete pronti a gareggiare in Formula 1 e a vivere tutte le emozioni di un vero campionato automobilistico? Venerdì [illegible] novembre.

Venerdì 12 novembre il 3° CD-Rom "Il segreto dei Templari" in edicola con l'Espresso a sole 25.900 lire.

L'Espresso

DOMENICA CON

«Se io dovessi farmi monaco, farei in modo che non lo sappia nessuno per non entrare nella categoria degli atei pentiti. Andrei nella steppa, in qualche monastero sperduto»

«Cerco sempre una ragione per alzarmi al mattino e per me non è facile, pesando quasi 200 chili»

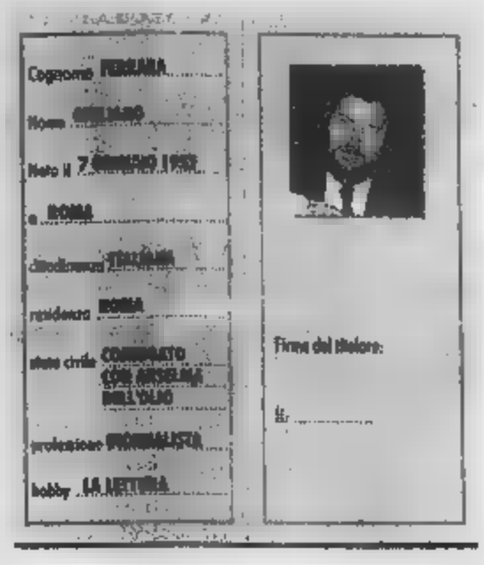

Giuliano Ferrara a sinistra, sopra Roberto Benigni: il suo ultimo film, «La vita è bella», è stato duramente criticato sul «Foglio»

La moglie del giornalista-opinionista, Anselma Dell'Olio

«Parigi vale un altro Foglio»

Ferrara: e con Internet sono dovunque

Alain Elkann

GIULIANO Ferrara, lei è in esilio in Francia?

«No, del resto affatto in Francia! Bisogna convincersi che, un piccolo powerbook' anche di non ultimissima generazione e con un piccolo Nokia e un cavetto, dovunque uno sta è se stesse in ufficio a Milano oppure a Roma. Poi ci sono i canali tv... Il lavoro giornalistico si fa soprattutto al telefono. Apro il computer Milano e Roma contemporaneamente. Certo, si può dire che po' manca il contatto . Diciamo che non sono a Parigi, sono internettisticamente ubiquo».

Però si dice che lei a Parigi voglia fare un nuovo giornale.

«Sì, . Potrebbe darsi che abbia senso creare un giornale che cerchi valicare l'unica barriera rimasta che è la lingua. Voglio quindi fare un "Foglio" francese in francese, una versione europea di un giornale italiano che non sia la traduzione del "Foglio" italiano. Non può avere a Parigi, per esempio, una serie di articoli sulla differenza di umori a differenti del giorno di Cossiga. Si tratta reinventare un giornale. Il primo a parlare di questo progetto fu François Furet».

Ma lei questo giornale lo sta facendo?

«Sto cercando, sto facendo un piano industriale, dove distribuisce. In Francia c'è per esempio un problema che è la tassa sulle copie invendute...».

Avrà dei soci francesi?

«Non ho affrontato questo problema. Del resto il "Foglio" partì con 400 milioni messi da Sergio Zuncheddu, immobiliarista di Cagliari».

Dicono che ci sia come azionista Veronica Berlusconi.

«Sì, adesso sì. Certo, si può partire cercando vasti capitali, mangiandosene una parte prima del varo e poi spenderli in promozioni e pubblicità. Noi invece siamo partiti in il principio che chi fa il giornale non deve portare in rovina il finanziatore. Io credo di aver fatto l'esperienza riuscita, anche se con la sovvenzione dello Stato, ma il "Foglio" è un giornale austero, poco costoso. Qui in Francia tra dieci giorni avrò un piano industriale e capirò se si può sostenere un'impresa di questo genere. Bisogna naturalmente che le caratteristiche mi piacciano e poi non sono così sicuro che lo farò».

Lì deve sempre cercarsi nuove imprese, perché?

«Ho cambiato spesso banco di lavoro. Non sono "routinier". Però non so dare spiegazioni».

Fondamentalmente, lei si considera un giornalista?

«È l'unica tutela corporativa che ho e sarei ingrato se dicessi che è così. Sì, giornalista».

E la politica?

«Non esiste differenza fra giornalismo e politica. Sono la stessa cosa condotta in modo diverso. C'è un patto trasparente con il lettore e l'elettore».

Lei è un cinico?

«No».

Come vive?

«La mia vita funziona così. Ho, diciamo, un commando redazionale a Milano che è il mio punto di riferimento. Fare un quotidiano vuol dire che si aliena quasi completamente il proprio tempo. Cerco per leggere, parlare, fare e ascoltare qualche pettegolezzo e capire come va il mondo: chi vince, chi perde, chi merita di vincere. Perdo forse meno tempo a differenza di altri a dove stia il bene e il male. Li ho visti sempre congiunti in un abbraccio passionale ogni volta che ci ho provato».

Lei però politicamente è schierato, è così?

«Sì, sono un uomo di sinistra che milita, come tutti gli uomini di sinistra, per le sue idee fondate sulle libertà civili. Poi l'Italia è così paradossale che c'è un senatore di sinistra come Di Pietro che elenca problemi: il lavoro, la sicurezza e la legalità. Allora è ovvio che io stia con Berlusconi. Quando è caduto Craxi lo spazio per militare a sinistra si è ridotto a Berlusconi».

Berlusconi non è una persona di sinistra.

«Senta, al governo con lui si sono liberate duemila persone un decreto, il decreto Biondi. È prima pietra riequilibrio antigiustizialista abbiamo messo un magistrato, Di Pietro, in condizione di uscire dalla magistratura. Anche Craxi era considerato molto destra e poi diceva: "Io sono l'uomo più di sinistra Italia"».

Esistono ancora la destra e la sinistra?

«Forse, ma non per me».

Lei ama i paradossi e le polemiche, no?

«Sì, le polemiche . Perché interessanti se ben condotte».

Perché se l'è presa con il povero Benigni?

«Povero! Ha avuto tre Oscar e tutto quel che voleva. Non ha avuto il 100%, il suggello di un abbraccio universale. Ci voleva un bambino che scalciava. Non era possibile che tutti, tutti, tutti fossero dalla sua parte! Non importa sapere chi ha ragione o torto. La critica tanto non finisce mai».

Il film l'ha visto?

«Non tutto. Se non amo molto un film esco. Mi è successo anche alla Fenice di uscire durante un bel concerto. Io rivendico il diritto a uscire».

E i libri li legge fino in fondo?

«Sì, se mi appassionano, se no li leggo in lettura diagonale».

Per un giornalista che cos'è importante?

«Per un giornalista politico come me è importante la sfida attorno al comando dello Stato. Tutti invece dicono che sono importanti la società, la vita privata, l'economia globale. Io penso però che morirò, se non sono già morto, ancora con la grande ombra di Machiavelli e dei moralisti francesi come Richelieu sulla politica. Per politica intendo anche il denaro, che è un grande soggetto e oggetto della politica».

«Benigni ha avuto tre Oscar e tutto quello che voleva. Non era possibile che tutti fossero dalla sua parte. Se non amo molto un film, esco. Rivendico il diritto a uscire, anche alla Fenice»

A lei piacciono la finanza e l'economia?

«Sì, m'interessano molto».

Se Berlusconi torna a governare, torna anche lei al governo?

«No, ho fatto una piccola testimonianza all'epoca del primo governo Berlusconi, nel '94. I miei amici socialisti allora erano in carcere o in esilio. Il partito era stato chiuso nel '93 in un commissariato e quindi il loro interlocutore forte, ricco e potente che era Berlusconi ha detto: "Mi ribello e provo a mettermi in navigazione". Io tra fare e non fare preferisco fare. Non sono mai stato uomo di partito, però devo riconoscere che Forza Italia è stato un progetto riuscito in parte».

Craxi tornerà in Italia?

Non lo so. Mi sembra che l'unico modo serio sia il varo di una legge di amnistia. Se non si sblocca la menzogna che la Dc era un partito di mafia e il Psi una banda di ladri, rimarrà tutto come oggi, avvelenato in un'atmosfera opaca. Così non decolleranno mai le riforme e le nuove istituzioni. La cultura della stabilità di cui parla il mio amico Ciampi, se posso dire così, con rispetto, rischia di decomporsi nella subcultura della stagnazione. Con 40, 75 o chissà quanti altri partiti».

Lei è un figlio di comunisti. D'Alema è il primo comunista a Palazzo Chigi. Che cosa ne dice?

«Intanto il primo comunista a Palazzo Chigi sono stato io e lì ho fatto la mia parte. Ci sono andato con un grande movimento populista e democratico».

Però non era il presidente del Consiglio.

«E' vero. D'Alema è il primo presidente del Consiglio comunista. Quando è nato questo governo, io, che sono l'alter ego del professor Giovanni Sartori, pensavo che D'Alema potesse fare le riforme perché il suo era un governo politico e non tecnico. Però Sartori si è preso una cotta, la mia era una scommessa. E D'Alema non ha la forza e il coraggio di fare alcunché. Vuole solo restare fino alle elezioni. Vuole durare».

Perché?

«Perché per realizzare i suoi disegni, per mantenere tranquillo il suo esercito, pensa di realizzarsi se resta fino al 2001. In questo desiderio non è diverso da uno dei tantissimi governi Ruinor».

Lei in questo balletto si diverte?

«Non se la parola giusta divertirsi. Ma uno cerca sempre una ragione che lo induca la mattina ad alzarsi (cosa per me facilissima perché peso quasi chili). Uno si alza per incontrare gli altri e realizzare delle opere e lo dico cristianamente perché sono figlio di comunisti, ma allora i comunisti battezzavano i bambini».

Sta tornando alla religione Ferrara?

«No. Se dovessi farmi monaco farei in modo che non lo sappia nessuno per entrare nella categoria degli atei pentiti. Sparirei come il professor Caffè come Majorana. Non voglio come Rocca o Guttuso che si dica che anch'io ho scoperto Dio su due pagine di un settimanale. Andrei nella steppa, in qualche monastero freddo e sperduto».

Intanto, però, vive una vita matrimoniale felice?

«Sì, sacrifico molto al Dio della famiglia che mi dà forza e energia».

Vede sovente i suoi genitori?

«Sì, abbiamo un legame di ferro e mi sento ancora figlio».

La sgridano di tanto in tanto?

«Sì, per qualche disattenzione o perché sono preoccupati per la mia salute».

Trascura la sua salute?

«No, è lei che purtroppo mi trascura».

Lei vive lunghi periodi in Francia e in America. Perché?

«Da un paio di mesi vivo in un luogo dove voglio realizzare un progetto, come ho già detto prima. Senza essere un internettomane non c'è modo più importante di usare un computer che spostarsi. Restando nel luogo dove si è. L'ubiquità è stata finalmente concessa, cosa che non è stata concessa nemmeno a Padre Pio nel processo di beatificazione».

Che cosa fa a Parigi oltre a lavorare?

«Incontro un numero sterminato di persone, funzionari, giornalisti. Io lavoro cinque o sei ore giorno, perché scrivo editoriali, rispondo alle lettere, parlo con il condirettore, poi seguo le riunioni, leggo i giornali italiani, francesi, inglesi. Poi giro per librerie e ho visto una bellissima mostra di Chardin. Poi vengono gli amici a trovarmi».

Non ha nostalgia di Roma?

«No, Roma è una città con la quale mantengo un legame abbastanza forte».

Guardando da Parigi si sente l'Europa?

«L'Europa è inafferrabile, è un fuoco fatuo nell'inutile facondia geodemenziale usata nel dibattito italiano. Da Parigi invece si sente che l'Europa esiste. La Germania ha un grande problema nazionale da risolvere, l'Inghilterra è una nave corsara, mentre la Francia è un Paese che ha una sua politica estera, ha la sua bomba atomica, è uno Stato centralizzato e funzionante. Per questo credo che la Francia sia il Paese centrale dell'Europa, al quale può attaccarsi facilmente l'Italia che in effetti è un po' come il giardino della Francia. Per questo credo che sia possibile giornale italofrancese. Insomma la Quinta Repubblica francese il giardino italiano è l'unica vera istituzione europea».

Per lei la tv è finita?

«No, sta lì. Di tanto in tanto faccio delle chiacchiere, ma non posso essere ubiquo. Sono stato due volte dopo l'assoluzione di Andreotti dal amico Vespa e forse sarebbe stato più interessante avessero condannato Andreotti. Ma insomma è ovvio è molto meglio che non lo abbiano fatto».

Come si chiamerà il suo giornale francese?

«"Le Foglio", forse è troppo raffinato e lo chiamerò "Feuille quotidien"».

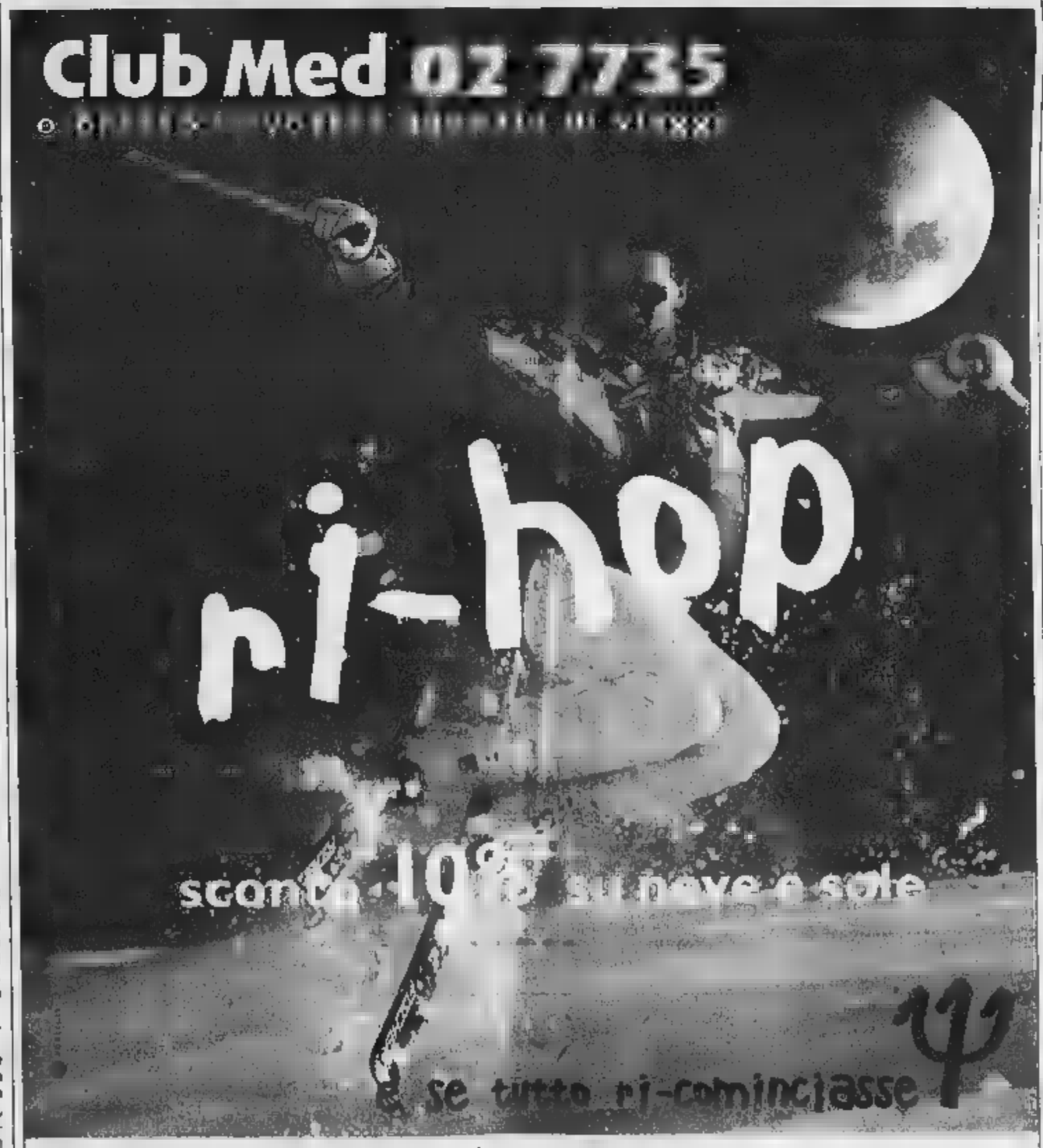

La Cisl plaude alle aperture del nuovo segretario Cisal. Cgil e Uil: sbandata pericolosa, firmano contratti pirata

Scontro sul sindacato «azzurro»

Cofferati: serve un patto fra le generazioni

Luigi Grassia

E' sempre più profondo il solco fra la Cisl e le confederazioni (un tempo) sorelle Cgil e Uil: dopo i dissidi sul governo e quelli sui contratti firmati a Milano, Roma e Bologna, a far litigare la triade è il sindacato «berlusconiano» Cisal, da ieri alleato ufficiale di D'Antoni. Dure le bordate polemiche di Cgil e Uil sulla «sbandata pericolo- della Cisl verso Cisal che a loro dire firma «contratti pirata», mentre D'Antoni ribatte: «La competizione fra noi è molto forte, a prescindere dalla Cisal».

D'Antoni: «Forte competizione fra noi Non morirò fascista né comunista»

Da sinistra il segretario della Cgil, Sergio Cofferati e quello della Cisl D'Antoni

La Cisal, che dichiara 1 milione e mezzo di iscritti (concentrati soprattutto nel Centro-Sud e nel pubblico impiego), ha eletto all'unanimità segretario generale Giuseppe Carbone, ratificandone la linea di apertura al confronto con le altre sigle confederali e indicando fra queste la Cisl come interlocutore più in sintonia. D'Antoni ha approvato pubblicamente la nuova linea, apparendo al congresso Cisal a Roma a fianco di Carbone e del nuovo presidente Giuseppe Civetta. In un applaudito intervento, il segretario della Cisl ha dato via libera all'adesione del sindacato alla manifestazione contro il governo del 20 novembre e ha proclamato: «Lavo- insieme per raggiungere i traguardi comuni. Metteremo in moto un di competizione nel movimento sindacale per rafforzare le nostre linee. Questo - ha aggiunto - non deve meravigliare nessun altro. Cgil e Uil devono temere». D'Antoni ha poi respinto tutte le «etichette politiche» che in molti gli attribuiscono in questo periodo. Ma ha aggiunto: «Una aspirazione ce l'ho, in questo Paese non voglio morire né comunista né fascista».

Il leader della Cisl dal palco ha anche rivolto indirettamente al segretario della Cgil, Sergio Cofferati, contestandogli certe affermazioni rilasciate in vista dell'even- di oggi: «Dice che protestare contro il governo è autolesionismo. Io rispondo che è autolesionismo non mettersi tutti insieme a protestare per ottenere di più». E, ha incalzato, una questione di coerenza: il sindacato conta se è veramente autonomo da tutti». E la Cisl «non giudicherà mai i governi da come sono composti ma sempre dalle scelte che fanno. Noi abbiamo dato prova. Non facciamo» sconti a nessuno» su lavoro, inflazione, Mezzogiorno, stato sociale.

D'Antoni ha concluso in crescendo: «Se Cgil e Uil si lamentano per questo, il motivo vero è che la Cisal ha scelto noi. Se avesse preferito loro non avrebbero fatto storie. Indubbiamente nel sindacalismo confederale siamo entrati in una nuova fase di competizione, Cisal o non Cisal. Ci siamo entrati per le scelte fatte su finanziaria, democrazia economica e altro ancora».

Durissime le reazioni di Cgil e Uil. «La Cisl ha una volontà polemica molto forte - ha osservato il segretario Sergio Cofferati in un intervento radiofonico - che qualche volta supera la soglia del rispetto nei confronti della Cgil. Temo che questo sia un errore». Sui rapporti preferenziali fra Cisl e Cisal ha commentato: «Ogni organizzazione li tiene con chi vuole. Ma si tenga presente che le organizzazioni confederali puntano alla rappresentanza di interessi complessi, a volte diversi tra di loro. Così non è per gli autonomi». Poi ha incalzato: «Tra organizzazioni sindacali vi sono spesso opinioni diverse. E' la diversità di opinione non può tradursi in accordi separati. Quello che è capitato a Milano si è ripetuto a Roma ed è accaduto da pochi giorni a Bologna».

Sempre ieri, in un distinta occasione, Cofferati si è occupato anche di lavoro e pensioni riproponendo il concetto di «patto tra generazioni» che passi anche per riorganizzazione welfare: «Occorre uno stato sociale - ha spiegato - che si rivolga ai giovani, conservando nello tempo le rete protezione per gli anziani è pensabile abbandonare in una società che sta invecchiando.

Tornando alla questione Cisl-Cisal, altre voci sono fatte sentire dalla Cgil. «Quella D'Antoni è sbandata pericolosa - ha detto segretario confederale Walter Cerfeda -. È un gravissimo fare un'intesa principi. La Cisal è un sindacato che ha fatto concorrenza sleale a Cgil, Cisl e Uil firmando "contratti pirata" per i quali siamo ancora fronte alla magistratura».

Sulla stessa linea della Cgil anche la Uil: «È la Cisl - accusa il segretario confederale Luigi Angeletti - ad preconcetto contro il governo. Il governo abbassa le tasse e D'Antoni organizza una manifestazione di protesta; il comune di Bologna aumenta l'imposizione e lui corre a firmarci un accordo. Credo che sia il momento di discutere insieme una politica coerente».

RAFFRONTO DEGLI ISCRITTI A CGIL, CISL, UIL e CISAL

ANNO	ATTIVI	PENSIONATI	TOTALI
CGIL			
1986	2.863.975	1.783.063	
1997	2.339.829	2.875.459	
CISL			
1986	2.132.939	842.543	
1997	1.946.502	1.909.832	
UIL			
1986	1.144.895	160.787	**1.305.682**
1997	1.169.833	418.437	**1.588.270**

CISAL DICHIARA 1 MILIONE E MEZZO DI ISCRITTI, LO PIU' NEL CENTRO-SUD E COMPRENSIVI DI PENSIONATI, ASSOCIATI TRAMITE DELEGA SINDACALE RISCOSSA MEZZO DEI DATORI DI LAVORO.

Questa settimana si vola: Treu sospende lo sciopero del settore aereo

Scontro benzinai, domani si decide

Bersani tenta la mediazione con la categoria

ROMA

Una buona notizia per chi aveva in programma di volare nei prossimi giorni: la preannunciata serie di scioperi nel settore aereo (da domani fino al 26 novembre), è saltata. Il ministro dei Trasporti Tiziano Treu ha infatti firmato un'ordinanza che ha differito tutte le agitazioni. Soltanto sul filo di lana si potrebbe invece risolvere lo scontro governo-benzinai sulla liberalizzazione del settore, che ha portato la categoria a proclamare un primo pacchetto di scioperi martedì sera e sabato mattina: la soluzione potrebbe però essere trovata domani nel corso di un incontro del ministro dell'Industria Pierluigi Bersani con i rappresentanti sindacali dei gestori.

Il provvedimento adottato nei confronti del settore aereo, è stato definito dal ministero dei Trasporti, «necessario, visto il gran numero di scioperi concentrati nello stesso periodo che avrebbe seriamente compromesso il diritto alla mobilità dei cittadini». Treu ha inoltre invitato le organizzazioni sindacali a riprogrammare agitazioni, concentrandole eventualmente in un'unica giornata, per impedire continue interruzioni nel settore che «determinerebbero disagi non tollerabili agli utenti». A questo proposito, alcune sigle sindacali (Fit-Cisl, Uilt-Uil e Lictal hanno accolto l'invito del ministro decidendo di rinviare gli scioperi ad altra data.

Per quanto riguarda i benzinai, le associazioni ritengono comunque «possibile, una fase negoziale con il governo, intervenire con modifiche al testo attuale che tano di mantenere in equilibrio il sistema senza penalizzare la categoria». Aprire nuovi impianti self service «post pay» potrebbe voler dire «una proliferazione immediata di impianti» e «la scomparsa di circa centomila operatori e delle loro famiglie». I gestori ricordano l'esperienza di altri paesi europei, dove si è assistito a una desertificazione delle e, a un aumento medio dei prezzi sui beni di immediata necessità, alla di un cartello dei prezzi in regime di oligopolio. Insomma, l'esecutivo dovrebbe ritirare provvedimento che delinea una «ristrutturazione selvaggia». [r. e. s.]

Fissato il prezzo di collocamento

Tosi@Net in Borsa «quotata» 3,9 euro

TORINO

E' stata la settimana d'oro di Robe di Kappa. BasicNet, l'impresa torinese che ne controlla il marchio, ha concluso ieri il processo di collocamento delle azioni fissandone il prezzo a 3,9 euro. L'amministratore delegato Marco Boglione non nasconde l'entusiasmo per com'è andata.

Che bilancio fa dell'operazione?

«Vorrei sottolineare la cosa più straordinaria: la richiesta degli investitori individuali ha superato l'offerta di 6 volte e quella degli istituzionali di 4. In totale 67 mila persone hanno prenotato 41 milioni di titoli e gli investitori istituzionali, con una rappresentanza di fondi comuni di tutti i Paesi europei, altri 31 milioni, per un totale di 72 milioni contro 13,9 dell'offerta. Il rapporto complessivo è un entusiasmante 5,2 a 1. Per venire incontro alla richiesta abbiamo elevato la quota del "retail" dal 40 al 50"».

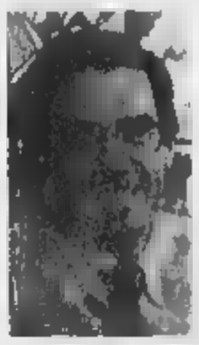

Marco Boglione

Come interpreta la risposta del mercato?

«Il consumatore, l'individuo, le famiglie ci apprezzano per i nostri prodotti di abbigliamento per il tempo libero. I professionisti dell'investimento, nella loro massima rappresentatività internazionale, hanno recepito il messaggio della forza del nostro business-system, che consiste nella gestione di una rete molto flessibile e interattiva, estesa alla trentina di Paesi in cui distribuiscono i 200 stabilimenti dei nostri fornitori e ai 72 Paesi dove smerciamo 20 milioni di capi all'anno».

Come è stato scelto il prezzo?

«Il valore di 3,9 euro è il più giusto, alla metà esatta della "forchetta" che andava dai 3,4 ai 4,4. La capitalizzazione di Borsa di BasicNet sarà oltre i 220 miliardi di lire».

Che farete col denaro fresco che è entrato in cassa con il collocamento?

«Abbiamo un programma di espansione globale, perché pensiamo che il mercato offra degli spazi: i competitori sono pochi e noi abbiamo tutti gli strumenti per farcela».

Espansione lungo quali linee?

«Vogliamo "in verticale" nei mercati dove siamo già forti, come gli Stati Uniti e l'Europa, e "in orizzontale" quelli dove siamo poco presenti o assenti, come il Sud America, la Cina e l'Estremo Oriente in genere».

Usando anche nuovi sistemi di business?

«No, puntando sempre sul business-system che ci ha permesso di crescere del composto all'anno negli ultimi tre anni, che invece per la concorrenza sono stati pessimi».

A Piazza Affari il titolo BasicNet esordirà lunedì 17. [lul. gra.]

Senzatetto: emergenza inverno.

Non rispondere con un rifiuto.

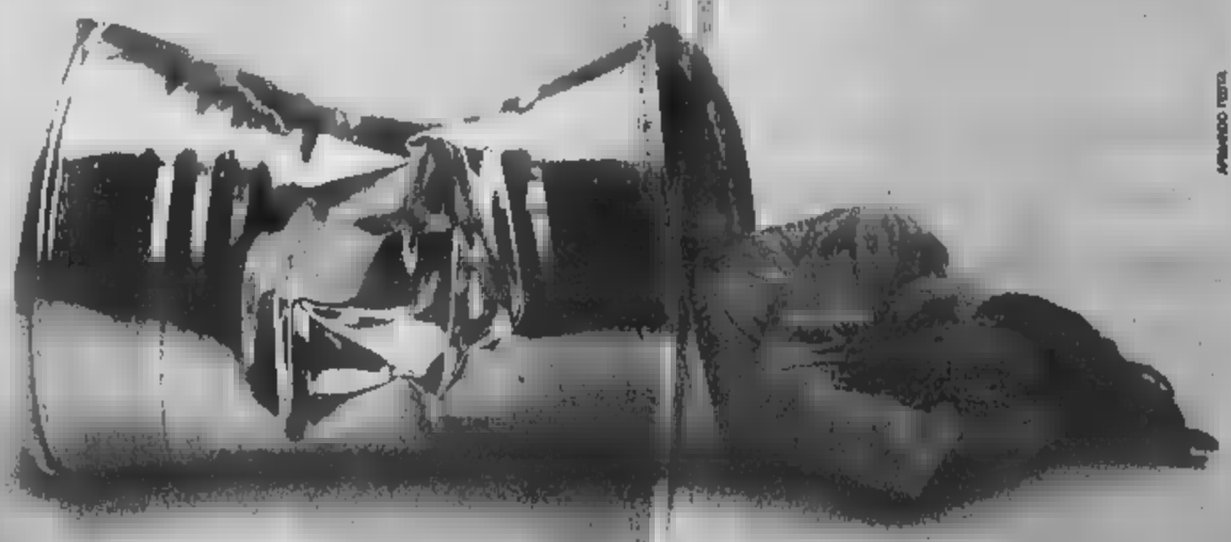

Un senzatetto è prima di tutto un essere umano, che ha bisogno di coprirsi, mangiare, curarsi. Come tutti noi. Da oltre vent'anni, Bartolomeo&C. offre assistenza concreta alle persone in difficoltà che vivono per strada. Per chi non ha una a cui tornare la sera, l'inverno può diventare un inferno, per questo ti chiediamo di aiutarci senza rimandare a domani. Non rifiutare.

Bartolomeo &C.

Bartolomeo&C. La casa di chi è senza casa.

via Sacchi 5h, via Magenta 6bis - Torino - Tel. 011/634664

«Gli utenti vanno più tutelati»

Lo spot al telefono Interviene Rodotà

ROMA

GratisTel deve perfezionare i moduli di adesione al servizio di telefonate «con spot» gratuite, per tutelare maggiormente la raccolta e il trattamento dei dati personali di chi chiama; e deve essere GratisTel ad informare il chiamato che per ricevere una telefonata spot e permettere che decida se accettarlo. Queste le principali ingiunzioni poste dal Garante della privacy, Stefano Rodotà, a GratisTel per dare il via al suo servizio.

Il Garante evidenziato le clausole presenti nel modulo devono indicare il conferimento di alcuni dati è obbligatorio o facoltativo; eliminare la richiesta di alcune informazioni non essenziali, come il codice fiscale; specificare che l'assenso a ricevere proprio domicilio materiale pubblicitario, manifestato dal sottoscrittore durante l'ascolto di uno spot è espresso in favore della sola società di cui è trasmesso lo spot; individuare, riguardo alla cessione dei dati a scopi pubblicitari nei confronti altre società direttamente collegate al circuito GratisTel, le categorie delle società destinatarie.

Stefano Rodotà

GratisTel Italia dovrà dificare i moduli del contratdandone riscontro al Garante prima dell'attivazione servizio, comunicare ai sottoscrittori che hanno già aderito al servizio le clausole modificate, anche fine di ottenere nuovamente il dei sottoscrittori alla cessione dati a società terze. Anche per quanto riguarda gli abbonati e gli utenti chiamati che ascoltano messaggi pubblicitari, il servizio GratisTel soggetto alla disciplina sui dati personali e di riservatezza nelle Tlc. I dati relativi alle utenze chiamate - spiega il Garante - sono, infatti, oggetto di trattamento da parte della società che li raccoglie. Pertanto, anche queste ultime devono poter esprimere le proprie scelte rispetto all'uso dei loro dati fini pubblicitari. L'Autorità ritiene che tocchi ai sottoscrittori l'obbligo di informare le persone chiamate: l'onere spetta società fornitrice del servizio, che deve predisporre un messaggio chiaro per permettere al chiamato di non ricevere inconsapevolmente una chiamata spot o di ascoltare messaggi pubblicitari senza messaggio anche sintetico e l'espressione di un consenso. Rimane il problema della libertà di comunicazione, che potrebbe essere limitata da un'alternativa circoscritta all'accettazione della pubblicità o all'interruzione della telefonata. A questo proposito il Garante ha il provvedimento all'Autorità per le garanzie nelle comunicazioni. La società ha comunicato di «essersi già attivata per recepire quanto possibile del pronunciamento del Garante». [r. e. s.]

La trasmissione con Baglioni sui RaiDue perde ancora il confronto con «Scherzi a parte»

Fazio sávola sull'ultimo valzer

I travestimenti e Teocoli non bastano

Simonetta Robiony

ROMA

C'hanno provato in tutti i modi a tirar su gli ascolti. Fazio e Baglioni si sono travestiti da Cugini di campagna intonando, in atto auto-sfottorio, «Anima mia». Hanno chiamato Claudia Cardinale per ballare con lei sulle note di Verdi il gran valzer del «Gattopardo». Teocoli, nelle usuali vesti di Caccamo, ha tirato fuori le sue battute migliori. Anna Marchesini, mascherata da Gina Lollobrigida ha ripetuto una litania che nel duemila vuol portarsi soprattutto i «sciaffi», bigiotteria da due lire cui non può rinunciare neanche per andare a dormire. Baglioni ha duettato con tutti: dai Pooh alla Bertè. Fazio s'è lanciato nelle imitazioni: da Biscardi a Biagi. Niente è servito. L'ascolto di «L'ultimo valzer», il talk-show di Raidue della durata prevista di due ore e dieci, e non sono poche, ha continuato a calare. Sconsolatamente.

E la prima puntata aveva sfiorato, senza toccarli, i 5 milioni, la seconda ha sfiorato, senza toccarli, i 4 milioni e mezzo. 4 milioni e 434 mila spettatori, per l'esattezza, e il 19,19% di share, mentre su Canale 5 «Scherzi a parte», con Marco Columbro e Simona Ventura, stava a 7 milioni 716 mila con il 31,51%. Vero è che «Scherzi a parte» è cominciata col traino fortissimo di «Striscia la notizia» che, proprio venerdì sera, ha registrato 8 milioni 160 mila, il suo record, e non basta «Striscia» a giustificare il flop di una delle trasmissioni più attese della stagione, un clone potenziato di quell'«Anima mia» per la quale è è gridato al miracolo e che ha fruttato a Fazio la conduzione, non solo dello scorso festival di Sanremo, ma anche del prossimo.

Sulla sconfitta fioccano le ipotesi. La più accreditata è che non funzioni la collocazione del venerdì, dove lo spettacolo deve scontrarsi con quella macchina macina - spettatori che è «Scherzi a parte». Fazio, aveva dichiarato di aver accettato il venerdì rispondendo come Garibaldi «Obbedisco». Ma un certo seguito ce l'ha pure quella che il programma sia «ingessato». Parlano i Cugini di campagna: «Là improvvisavamo, divertendoci. Qui è tutto scritto, tutto calcolato. Non va; è troppo freddo». Raidue silenzio. Nè accuse né giustificazioni. Neanche il direttore di rete Carlo Freccero, sempre eloquente, trova la forza di dire una parola.

Tutt'altro clima su Canale 5, a Mediaset. Chi gongola è Antonio Ricci, inventore di «Striscia» e di tutta la tv cattiva che si contrappone da sempre al «buonismo» di marca «faziana». «Vedere "L'ultimo valzer" m'ha fatto tristezza», ha dichiarato. Per aggiungere poi: «Fazio è già stato sconfitto due volte da noi. Non gli è bastato di averci sfidato, senza batterci, con «Anima mia». Ci ha riprovato l'anno scorso con «Serenate» ed è dovuto fuggire. E ci riprova adesso con «L'ultimo valzer». Evidentemente le lezioni non gli servono. Pecca e ripecca di superbia, questo Fazio».

Al nemico, però si rende l'onore delle armi. E Ricci lo fa. «Gravato da troppi pesi, Fazio è costretto a prendersi sul serio. Non è il suo ruolo. Peccato, perché Fazio la tv la saprebbe fare, ma non può continuare a presentare un album di figurine. Soprattutto se al suo fianco si mette Baglioni che ormai ha una inquietante somiglianza con il mago Casanova. Ieri, quando ballava «Satisfaction» dei Rolling Stones, mi sembrava una baccante invasata dal silicone, una anguilla ubriaca».

Giornata amara, sabato, per Fabio Fazio. A parlare in sua difesa, però, s'è alzata, solitaria, nel pomeriggio, la voce del presidente della Rai Roberto Zaccaria che, proprio venerdì sera, era a Milano a vedere «L'ultimo valzer». «Gli ascolti non sono decisivi», ha detto. «Prima è il giudizio sul programma. Ed è un giudizio positivo. Ha una sua coerenza e un suo pubblico, che sarà pure un pubblico sofisticato ma è quello di Fazio». Poi, allargando il discorso, da presidente della tv pubblica, spiega la linea Rai: «Non potete chiederci la qualità e quando la qualità non fa ascolti, rimproverarci per averla cercata: è un ragionamento schizofrenico. Occorrono analisi più approfondite».

Il rivale Ricci esulta: «Contro di noi proprio non ce la fa, stavolta si è preso troppo sul serio, pecca di superbia»

Antonio Ricci, autore di «Striscia la notizia»; a destra, Fazio e Baglioni durante «L'ultimo valzer»

Solo quattro milioni di spettatori: vacilla un simbolo nazionale

Perché ha fatto flop

Maria Laura Rodotà

FABIO Fazio ha fatto flop. Solo il 19 per cento di share per il suo «Ultimo valzer», solo quattro milioni di spettatori, un bel pezzo di Italia cattivista che gongola, un altro pezzo di Italia magari buonista ma già annoiata dalla prima puntata che ha preferito andare al cinema. E una certa emozione extratelevisiva, perché il Fabietto col pizzetto, in questi anni, era diventato un simbolo nazionale. Di varie cose. Dalle quali discendono le interpretazioni dietrologiche del giorno dopo.

LA METAFORA POLITICA. L'insuccesso dell'«Ultimo valzer» è un segno della crisi del centro-centrosinistra. Lo sfaldamento della coalizione ulivista tra Lega calcio, Suor Paola, Everardo Dalla Noce, Prodi ospitato con onori e l'extracomunitario Idris ha portato a una pericolosa alleanza venuta dal passato con Claudio Baglioni; che come Cossiga esterna e dilaga sempre più, tenendo in ostaggio il programma. E Fazio, prima visto come personaggio veltroniano, poi come statista dalemizzante a Sanremo, ora vacilla come il D'Alema vero.

LA . Fazio aveva sfondato inventando, a «Quelli che il calcio», un esilarante e innocuo album di figurine vecchie e nuove. L'album si ingigantito «Anima mia», che glorificava alla pari l'amaro Dom Bairo, Gad Lerner e l'Incredibile Hulk. A quel punto Fazio, come i Blues Brothers convinto di essere in missione per conto di Dio, ha officiato Sanremo chiamando a sé il Nobel Dulbecco, Laetitia Casta e Gorbaciov. Poi ha deciso di educare il popolo mandando Brosio in città d'arte. Ora affianca quadri importanti a Moira Orfei. La contaminazione deve aver fatto venire mal di testa ai fans.

MIRACLE VISIVA. Passando da Febo Conti a Gae Aulenti, dagli studi pieni di luce alla sconografia dark, Fazio ha perso la solarità faziesca. In più sono tutti vestiti di nero, tipo talk show di intellettuali berlinesi depressi; e Teo Teocoli stona.

COSE CHE CAPITANO. E se, semplicemente, Fazio avesse sbagliato un programma? Aspettiamo Sanremo, e preghiamo per noi.

I cattivisti esultano i buonisti si annoiano

IL FILM TV DELLA SETTIMANA

di Gianni Rondolino

L'ULTIMA TEMPESTA
Canale 5, oggi, ore 0,45
Produzione: Gran Bretagna, 1991
Regia e sceneggiatura Peter Greenaway
Soggetto dalla *Tempesta* di Shakespeare
Interpreti: John Gielgud, Michael Clark, Erland Josephson, Isabelle Pasco

LA fantasia che si mescola con la realtà, il sogno che si infrange sugli scogli della vita quotidiana, i personaggi che paiono usciti da un libro di fiabe, le vicende che si intrecciano secondo una trama complessa e semplice al tempo stesso, la poesia che aleggia sui fatti e sulle parole e li trasforma in una grande metafora della vita e della morte: questo ed altro è *La tempesta* di Shakespeare, che con poco coraggio (e forse con una qualche presunzione) Peter Greenaway ha voluto trasporre dal palcoscenico allo schermo.

Ne è venuta fuori una rappresentazione barocca, debordante, affidata in pari misura alla sontuosità dei costumi e delle scenografie e alla raffinatezza dello stile, al gioco degli attori e all'uso sapiente e affascinante delle diverse tecniche cinematografiche ed elettroniche. Ma anche un film che non ci lascia indifferenti, non foss'altro per la sua dimensione fantasmagorica, che pare uscire dallo schermo e dilagare in platea e oltre, come un'onda audiovisiva che trascina con sé immagini e parole, gesti e atteggiamenti, personaggi e ambienti.

Su tutto domina la figura di Prospero, che conduce il gioco della memoria e della magia, del sapere enciclopedico e dell'amore per la figlia Miranda: e dalla sua isola domina gli avvenimenti secondo il suo piano, sino alla conclusione finale, che lo vede pronto a morire. Un gioco che Greenaway sviluppa da par suo, non lasciando mai vuota la scena, caricandola di continuo di nuove immagini, sino al limite del formalismo, della scommessa estetica. E una scommessa che possiamo dichiarare vincente.

Movimentato fuori-programma all'allenamento della squadra granata, protagonista la troupe di Canale 5

Scherzi a parte, che rissa al Toro

Mondonico «vittima» di un falso tifoso

Aurelio Benigno
TORINO

Mai visto un Mondonico [illegible] infuriato. Ha addirittura rischiato la rissa, uno scontro violento con un tifoso inviperito. Era una finzione ma lui non lo sapeva. Hanno studiato tutto nei minimi dettagli, il giorno prima: Roberto Gravero, Gigi Lentini e Luca Bucci. Poi sono stati avvisati gli altri giocatori. Le telecamere, scaltramente occultate, erano state sistemate su alcuni alberi e su un traliccio. Poi i microfoni, supernascosti, distribuiti a Lentini, Gravero e Ferrante. L'unico ignaro di tutto era proprio Emiliano Mondonico, vittima illustre del riuscitissimo programma di Canale 5: «Scherzi a parte» che andrà [illegible] onda venerdì prossima. Ignaro Mondonico e i numerosi tifosi che ieri seguivano l'ultimo allenamento settimanale a Orbassano. [illegible] è venuta fuori una «sceneggiata» riuscitissima che il regista Andrea Marchi e l'attore-tifoso Franco Neri hanno ideato e interpretato in maniera perfetta, coinvolgendo ovviamente i giocatori granata che hanno ricoperto come meglio non avrebbero potuto il ruolo di complici.

Si parte dalla solito partitella in famiglia, arbitrata come sempre da Mondonico. A un certo punto, Bucci subisce un gol evitabile, mandando su tutte le furie Lentini. Morale: prima, i due si insultano violentemente, poi [illegible] portiere abbandona [illegible] porta e si scaglia contro [illegible] compagno. Arriva Ferrante e li separa, ma Lentini, non pago, abbandona [illegible] partitella e si dirige, di corsa, verso gli spogliatoi. Mondonico, all'oscuro del «disegno», osserva stralunato la scena e riprende a muso duro i «ribelli». E' [illegible] momento del tifoso tarantolato, l'attore Franco Neri. Costui comincia ad insultare Mondonico, reo, a suo avviso, di [illegible] poco. Il tecnico [illegible] volta verso la rete di recinzione e non reagisce, ma all'ennesima provocazione, scortato da un imbarazzatissimo Gravero, lo raggiunge e, a sua volta, lo minaccia: «Se vuoi fare casino, lo fai allo stadio pagando il biglietto, qui sei ospite e allora ti siedi e ci fai lavorare». Immediata, e non meno stizzita, la replica: «Ma stai zitto, non vedi che i giocatori se ne vanno e tu non sei capace nemmeno di intervenire». Mondonico impallidisce, tossicchia, e ruota in continuazione la corda del fischietto per placare l'imminente furore. Lo soccorrono gli altri tifosi, furibondi con l'intruso. La tensione sale quando «lui», il rompiscatole, raddoppia i berci tirando addirittura in ballo l'Atalanta: «Meno male che te ne sei andato, senza di te la squadra sta girando». Mondonico piccato, al volo: «Infatti lottano per lo scudetto e per la Champions League. Ma stiditi e stai zitto per favore, non dire stupidaggini, perché adesso mi girano le p...». Come non detto: l'attore-tifoso è un fiume in piena che tracima non appena rispunta Lentini: «Gigi, impara a giocare che è meglio, ma forse se sei così scarso è colpa di chi ti allena».

Mondonico non ce la fa più, si avvicina nuovamente al malcapitato e [illegible] sfida a duello. E' proprio quello che i «registi» volevano: il tifoso, inviperito, lascia [illegible] posto ed entra sul terreno. I giocatori, interpretando benissimo la parte, cercano di avventarsi sul tifoso per sottrarlo alle grinfie di Mondonico che nel frattempo, non potendo mettergli le mani addosso, si limita a pestargli i piedi. Improvvisamente, arriva di corsa [illegible]simo Crippa che prende per il bavero il «tifoso» [illegible] lo stende. Attimi di panico: Mondonico viene a contatto fisico con il «disturbatore», prepara il destro (o il sinistro), pronto a tutto, ma ecco che Franco Neri [illegible] abbraccia e gli urla - indicando la telecamera clandestina - di essere [illegible] l'ennesima vittima di «Scherzi a parte».

Scrosciano gli applausi, e il solito «vaffa» della vittima. Poi se la ride anche Mondonico, non prima di aver concesso il suo placet affinché [illegible] puntata [illegible] andare in onda. Senza scherzi, questa volta.

Un diverbio fra Bucci e Lentini scatena l'attore-provocatore che comincia a insultare il tecnico L'allenatore, ignaro, perde le staffe gli pesta i piedi e poi...

Emiliano Mondonico si è infuriato, poi ha sorriso scoprendo di essere rimasto vittima di «Scherzi a parte»

Ronaldo è rientrato ieri, stanco e umiliato: 50 ore d'aereo per non giocare nemmeno un minuto

Moratti: una lezione al Brasile

«Voleva forzarci la mano ma ha perso»

Ronaldo, in una settimana ha viaggiato in aereo per 50 ore

Nino Sormani
MILANO

Assonnato, depresso e sconfitto, Ronaldo [illegible] sbarcato ieri mattina a Milano dopo [illegible] ore di viaggio. E' [illegible] da Sydney senza aver giocato neppure [illegible] minuto [illegible] la Nazionale olimpica del suo Brasile: «Tutta colpa delle regole non chiare della Fifa. Così alla fine lo sconfitto sono solo io, travolto da un grande casino e con il peso di 50 ore di viaggio in una settimana». Ronaldo confessa che ora pronto a disputare entrambe le gare. «Ma Moratti, con [illegible] ho parlato al telefono, non ha voluto, per rispettare le decisioni della Fifa». Il brasiliano [illegible] teme di essersi inimicato il ct Luxemburgo: «Le convocazioni le ho sempre meritate. E sono ancora convinto di poter disputare le Olimpiadi. L'allenatore mi ha spiegato che voleva farmi legare con gli olimpionici e che una gara sola non sarebbe servita a nulla. Questione di soldi? Non credo. Certo che se ci fosse stato il presidente federale Texeira, questo casino non sarebbe successo».

Ai rimpianti e ai lamenti di Ronaldo, replica Massimo Moratti che scarica tutta la responsabilità sul Brasile, accusato di aver pensato solo ai soldi. Ronaldo doveva essere in campo due volte per non perdere l'ingaggio di oltre due miliardi promesso dagli sponsor italiani. «Mi spiace per il nostro campione - osserva il presidente - ma [illegible] fine, come [illegible] giusto, ha vinto la Fifa. Il Brasile ha voluto una prova di forza e ha perso. Purtroppo [illegible] ha fatto le spese Ronaldo, che in cambio del suo affetto per la Nazionale è stato trattato in modo pessimo. Quello che dà più fastidio [illegible] che i brasiliani hanno voluto forzare una situazione ben chiara. Una squallida volgarità». Moratti ne [illegible] anche per Luxemburgo: «Ha detto troppe [illegible] strane. Forse attraversa un periodo [illegible]

SEGNA BAGGIO

MILANO. Stavolta l'Inter non tradisce e onora fino in fondo l'amichevole [illegible] [illegible] Tunisia di Franco Scoglio vincendo 3-1 con reti di Russo (un Primavera) e Baggio nel primo tempo, e di Moriero nella ripresa. I tunisini hanno accorciato le distanze nel finale con l'attaccante Sellimi. In difesa si sono rivisti Rivas e Colonnese, a riposo invece Domoraud. Scarso il pubblico [illegible] a San Siro: 1621 paganti per un incasso di 27.549.000, quasi tutti tunisini emigrati a Milano che non hanno mancato di sostenere la loro nazionale fino all'ultimo minuto.

Oggi show a Palermo

Per Scirea torna in campo anche Platini

Bruno Be[illegible]
inviato a [illegible]

Gli amici di Gaetano contro i figli dei campioni per [illegible] Trofeo Scirea, oggi (ore 15) allo stadio della Favorita di Palermo. La singolare partita, organizzata da Mariella Scirea, verrà trasmessa in differita su RaiSat alle 17 e vedrà Michel Platini opposto a Laurent, il suo primogenito, [illegible] Zibì Boniek contro Tomasz, suo secondogenito; ci saranno Riccardi Scirea e [illegible]rco Zoff con tante vecchie glorie come Paolo Rossi, Tacconi, Morini, Altobelli, Causio, Spinosi, Collovati, Claudio Sala, Santin, Brio, Aleinikov, Carnevale, Zoff (il ct andrà probabilmente in panchina accanto a Cesto Vycpalek, che da tempo vive a Mondello) e Totò Schillaci.

Il protagonista delle notti magiche è orgoglioso sia stata scelta Palermo per questa manifestazione: «Non è soltanto un appuntamento calcistico, ma anche una valida occasione per noi giocatori ed ex giocatori di fare qualcosa di concreto a livello umanitario». L'incasso sarà infatti devoluto alla Lega Antitumori e il calcio d'inizio lo darà Christian Vieri, grande attrazione insieme con lo showman Fiorello, il quale si cimenterà sia come calciatore che come cantante. Arbitrerà [illegible] trapanese Strazzera.

La vedova Scirea aveva anche invitato Roberto Bettega, ma altri impegni gli hanno impedito di venire in Sicilia. E Platini si dice stupito che nessun dirigente della Juventus sia presente a un evento come questo. Un omaggio doveroso all'indimenticato Scirea, nel decimo anniversario della sua scomparsa. Una festa, un nostalgico revival.

Ciclismo: il presidente Ceruti prende posizione su salute e doping

«Pantani dica quello che sa»

La federazione lancia [illegible] progetto-scuole

Guglielmo Buccheri

Grafici, percentuali, tabelle. Nelle ore in cui, alla procura di Torino, aspettano il memoriale degli avvocati difensori [illegible] Pantani, primo caso di atleta indagato per illecito sportivo, al Coni la Federazione ciclistica italiana puntualizza programmi e impegno nella lotta al doping e per la tutela della salute di chi nella vita pratica sport. «E' solo una coincidenza - spiega Giancarlo Ceruti, presidente della Fci - se quest'incontro avviene in concomitanza con l'azione della magistratura piemontese. A Pantani posso solo consigliare di fare chiarezza, di dire tutto quello che sa; in un senso o nell'altro, deve dare un segnale positivo. L'ho sempre sollecitato a fare uno sforzo per diventare il testimonial nella lotta per [illegible] salute dell'atleta, per questo non ha senso rimanere in una posizione di attesa». Pantani da una parte, Fabiano Luperini dall'altra. «Diverso - continua Ceruti - [illegible] le posizioni dei due ciclisti. L'atleta è stata trovata positiva alle prime analisi antidoping; per Pantani si tratta di tutela della salute dello sportivo. Il nostro compito sarà quello di far capire che, sì, la slealtà sportiva dev'essere condannata, ma che prima di tutto non bisogna rischiare la vita». Da qui una serie di iniziative mirate all'educazione e informazione dell'atleta. La Fci entrerà nelle scuole per un processo formativo che coinvolgerà i corridori in un prossimo seminario-studio. Per i giovani, l'accesso al mondo dilettantistico [illegible] sarà possibile senza particolari esami clinici gratuiti, mentre, già da due mesi, atleti delle cinque migliori società presenti all'ultimo Giro d'Italia under 26, effettuano controlli in periodi diversi, compresi quelli di inattività, da inserire in un'apposita banca dati. L'ultimo pensiero è per l'Unione ciclistica internazionale. Ceruti è pronto a presentare ricorso al tribunale amministrativo sportivo per opporsi all'idea di una Su[illegible]lega delle due ruote.

Mentre la magistratura prosegue la [illegible] inchiesta, il presidente Ceruti chiede a Pantani (foto) un atto di coraggio

Basket: Roma fa il colpo

[illegible] la stecca [illegible] della Paf Bologna

ROMA. Dopo la batosta in Eurolega (1-36 contro l'Efes), la Paf ha continua la sua settimana nera perdendo ieri a Roma l'imbattibilità in campionato. Ancora senza Myers, la Fortitudo è stata piegata da Iuzzolino (17) e Williams (15).
Serie A1 (10ª g., h. 18): Benetton Tv-Ducato Si, Kinder Bo-Lineltex Imola, Adecco Mi-Bipop Re, Pepsi Rn-Scavolini Ps, Cantù-Muller Vr, Zucchetti Montecatini-Roosters Va (h. 20,30), Viola Re-Telit Ts, Adr Rm-Paf [illegible] 67-59 (giocata ieri). Classifica: Paf 18; Kinder 14; Ducato, Viola, Adr 12; Scavolini, Zucchetti, Lineltex Benetton 10; Roosters, Adecco, Muller, Cantù, Telit 6; Pepsi, Bipop 4.
Serie A2 (10ª g., h. 18): Fabriano-Snaidero Ud; Livorno-Cordivari Roseto; Bancosardegna Ss-De Vizia Av; Record Na-Fila Bi; Popolare Rg-Ina Barcellona, riposa Sicc Jesi. Classifica: Sicc 16; De Vizia, Cordivari 12; Ina 10; Snaidero, Fila 8; Record, Popolare 6; Bancosardegna, Livorno, Fabriano 4.

Volley: sfida le grandi

L'Italdonne arbitra lo sprint decisivo verso Sydney

NAGOYA. Da oggi sono due gli Italvolley in Giappone per la Coppa del Mondo. Partiti senza il regista titolare Meoni (sconfitto dalla lombosciatalgia e sostituito da Tofoli, [illegible] Vermiglio riserva), gli uomini campioni iridati sono ad Osaka, dove per tre giorni si alleneranno in vista del debutto [illegible] giovedì contro la Tunisia. Le donne, invece, sono ormai arrivate alla seconda settimana di permanenza nipponica: hanno vinto [illegible] delle prime 8 sfide di Coppa del Mondo e sono pronte [illegible] affrontare gli ultimi match a Nagoya contro 3 delle 4 candidate alla qualificazione olimpica. Il terribile rush finale opporrà alle azzurre nell'ordine il Brasile (partita giocata nella notte italiana), Cuba (domattina alle 7) e la Cina (martedì alle 7). Con Russia e Cuba leader a quota 16, seguite dal Brasile a 14 e da Cina e Giappone a 12, l'Italia di Frigoni farà da arbitro nella corsa a Sydney. Insomma, su una «biga» troppa contro Cacciatori e compagne, rischia grosso.

SPORT [illegible]

■ [illegible] Byron Black, tennista dello Zimbabwe e il russo Evgheny Kafelnikov, disputano oggi a Mosca la finale della Coppa del Cremlino (1,8 miliardi di premi). In semifinale Black ha battuto Tarango (Usa) 6-3, 6-2, Kafelnikov ha superato Escude (Fra) 6-7 (4-7), 7-6 (6-2), 6-3. A Stoccolma finale tutta svedese tra Enqvist e Gustafsson.

■ [illegible] Diramate le convocazioni della nazionale femminile di basket per il del raduno di St. Marinella del 21 novembre [illegible] vista delle qualificazioni europee. Queste le azzurre: Lorenza Arnetoli, Nicoletta Caselin e Marta Cattani (Schio); Viviana Ballabo, Laura Macchi, Francesca Zara e Helena Pareraxzo (Comense); Simona Ballardini (Faenza), Federica Ciampoli (Varese), Mariangela Cirone (Treviglio), Anna Costalunga e Marta Rezzonghi (Messina); [illegible] Giauro (La Spezia), Emanuela Nicosia e Novella Schiesaro (Parma).

■ **HOCKEY GHIACCIO, ITALIA OK.** L'Italia ha vinto il secondo incontro delle qualificazioni per i Mondiali [illegible] gruppo A, battendo ieri la Norvegia per 4-0.

Pinerolo, entrambi si dichiarano innocenti. La Deutsche Bank parte civile

Il titolo da un miliardo era falso

Processati due imprenditori

Antonio Giaimo

PINEROLO

Processo a due imprenditori per un falso certificato di deposito al portatore da un miliardo, apparentemente emesso dalla Deutsche Bank di Milano. Gli imputati, accusati di ricettazione, sono Michele Mignone, 58 anni, gestore a Bardonecchia di alcuni impianti di risalita, e Valentino Santucci, 46 anni, arredatore pinerolese. Tutto ruota attorno a questo titolo al portatore che sarebbe stato esigibile a partire dal 21 novembre 98. Secondo la ricostruzione degli inquirenti, il titolo sarebbe stato consegnato da Santucci a Mignone. E Mignone avrebbe cercato di usarlo come garanzia per un prestito bancario. Il punto da chiarire è, sostanzialmente, uno: sapevano che quello era un falso? E lo sapevano entrambi?

La vicenda è stata ricostruita dal giudice di Pinerolo, Alberto Giannone, nel corso di un lungo dibattimento che è stato rinviato per la sentenza al 10 gennaio. Non è escluso il colpo di scena finale. Nel corso degli interrogatori, infatti, è saltato fuori una terza persona, Fabrizio Di Maggio. Il suo nome l'ha fatto Santucci: «Conoscevo il Mignone poiché in passato gli avevo prestato 8 milioni e quando era venuto a chiedermi nuovamente un aiuto, dopo avergli spiegato che attraversavo un momento in cui non ero in grado di fargli un prestito, avevo deciso di dargli [illegible] mettendolo in contatto [illegible] un mio conoscente, Fabrizio Di Maggio, che a Pinerolo aveva un ufficio nel quale gestiva pratiche di finanziamenti». Il giudice, per un supplemento d'indagine, ha quindi deciso di far identificare dai carabinieri il Di Maggio per farlo comparire in aula.

In aula, i due imputati hanno tenuto comportamenti diversi. Infatti, mentre Michele Mignone, difeso dall'avvocato Riccardo Faga, si è avvalso della facoltà di non rispondere, Valentino Santucci, [illegible] dovizia di particolari ha ricostruito [illegible] parte di questa vicenda, che lo vede coinvolto in quanto sarebbe stato proprio lui a consegnare al Mignone il falso certificato di deposito.

Difficile ricostruzione per scoprire chi ha emesso il clamoroso bidone

Spiega l'avvocato Dario Rol difensore di Santucci: «La posizione del mio assistito è marginale, lui è soltanto limitato a consegnare questo documento, che aveva ottenuto da un conoscente. Per sostenere l'accusa di ricettazione si dovrà dimostrare e provare il dolo specifico».

Il certificato incriminato non è stato mai prodotto in aula, ma nel fascicolo vi era solo la fotocopia che l'impiegata della Deutsche Bank di Torino ne era fatta quando il Mignone si era presentato allo sportello. Precedentemente l'imprenditore di Bardonecchia aveva già tentato con l'Istituto San Paolo di presentare il certificato per ottenere un prestito; tentativo inutile. La Deutsche Bank, dal canto suo nel procedimento di Pinerolo, con l'avvocato Giuseppe Volante, si è costituita parte civile.

A far partire l'inchiesta erano state due denunce, una della banca tedesca e l'altra del Mignone, che una volta scoperto l'inganno del falso certificato si era rivolto alla polizia finendo poi tra gli imputati.

L'inchiesta partì dalla denuncia di una delle persone che ora è imputata

Drammatiche conseguenze dell'incidente avvenuto tra Poirino e Pessione

Tredici [illegible], [illegible] dopo il frontale

Studiava a Chieri: altri tre bambini sono feriti

CHIERI

Non ce l'ha fatta: Fabrizio Valle, 13 anni, è morto all'ospedale Regina Margherita dove era stato ricoverato dopo uno spaven[illegible] incidente avvenuto venerdì sera su un cavalcavia tra Pessione e Poirino. Abitava con i genitori a Valfenera, provincia di Asti, ma gran parte della sua vita si sv[illegible] nel Chierese: studiava all'istituto San Luigi di Chieri; il padre, Giambattista, è il titolare di un negozio d'acquari a Poirino, in via Indipendenza 4. Mezzo paese, ieri, ha testimoniato il suo sbigottimento raccogliendosi davanti a quella saracinesca abbassata. Su un foglio era scritto: «Chiuso per lutto».

Il piccolo Fabrizio Valle aveva 13 anni Viveva con la famiglia a Valfenera, in provincia di Asti, ma studiava al San Luigi di Chieri

Venerdì sera, Fabrizio era su [illegible] Uno guidata dalla mamma di un compagno, Natalina De Francesco, residente in [illegible] Isolabella 24 a Poirino. Con lei, oltre a Fabrizio, c'erano il figlio, Andrea, 12 anni, e un altro amichetto, Giovanni Pertusio, tutti allievi del San Luigi di Chieri. Mancavano pochi chilometri all'ingresso di Poirino quando, all'altezza dell'autostrada, l'auto si è scontrata frontalmente con la Marbella guidata da Luciana Rizzo, che viaggiava con il figlio Andrea 11 anni: nello scontro, il bambino si è fratturato [illegible] femore. L'allarme è scattato subito. Agli uomini del 118, ai vigili del fuoco di Riva e ai carabinieri si è presentata una scena agghiacciante: Natalina De Francesco era incastrata tra le lamiere, mentre Fabrizio Valle aveva perso conoscenza e gli altri bambini, feriti, chiedevano aiuto. Sono stati ricoverati all'Ospedale Maggiore di Chieri al Regina Margherita.

Ragazzino di Alpignano

[illegible] sparisce per 2 ore

ALPIGNANO. Rimproverato da un'insegnante salta dalla finestra, al primo piano, e sparisce per due ore nel bosco Andrea, lo chiameremo così, ha 12 anni e frequenta la seconda media alla scuola media Tallone. Durante la fuga di venerdì mattina non si è procurato nessuna ferita, [illegible] ha messo in allarme i suoi familiari e tutti i suoi professori. «Probabilmente era proprio questo l'obiettivo del ragazzino - commenta il preside della Tallone Giovanni Delle Grottaglie -. Voleva attirare su di sè l'attenzione e lo ha fatto nel modo più plateale». La pensa allo stesso modo anche [illegible] mamma di Andrea: «Forse ha pensato che facendomi preoccupare per la sua sparizione non l'avrei sgridato per la nota».

Carmagnola

Va in pensione il decano dei campanari

CARMAGNOLA

Ha iniziato a lavorare in chiesa a 15 anni, nel 1929. Oggi, a 85, è il più vecchio sagrestano di Carmagnola. Anzi. «Sono il più vecchio e il più giovane allo stesso tempo, perché sono rimasto [illegible] solo: nessuno vuole più fare il mio mestiere», dice. Giorgio Modena ha trascorso una vita tra le mura della Chiesa della Collegiata: prima come aiuto poi dal 1969, come sagrestano e campanaro a tempo pieno. «Un lavoro impegnativo: bisogna alzarsi presto la mattina, preparare la chiesa per le funzioni, riordinare la sagrestia, fare attenzione ai ladri, un po' di tutto insomma». Da ragazzo ha partecipato ai gruppi giovani di Azione Cattolica: durante la guerra è stato anche Presidente del movimento «Altri tempi in quel periodo facevo anche l'operaio alla Fiat, negli stabilimenti del Lingotto», ricorda. Finora ha assistito quattro sacerdoti nella Collegiata, e vive in un alloggio della canonica

Giorgio Modena

Oggi, per Giorgio, è un giorno di festa. Il parroco, Don Gian Carlo Avataneo, lo ha nominato padrino della nuova campana, la quinta, realizzata per il Giubileo. Toccherà a lui prende[illegible] [illegible] martelletto e inaugurarla [illegible] un primo rintocco, oggi, durante la messa solenne delle 10,15. «Adesso non dovrò più suonare le campane con la corda perché c'è un impianto elettronico: fa tutto da solo», dice sorridendo. Ma per la fatica e il lavoro svolto in tanti anni alla Collegiata, la Curia torinese gli ha inviato un riconoscimento: la Croce «Pro Ecclesia et Pontifice», con una lettera dell'Arcivescovo Severino Poletto. «Un segno di gratitudine, consegnato per l'ultima volta a Torino, ai vigili del fuoco che avevano salvato la Sindone dall'incendio del Duomo», spiega don Avataneo. (m. peg.)

PROVINCIA FLASH

■ **AVIGLIANA, LADRI.** Una banda di nomadi è stata individuata e bloccata dai carabinieri di Avigliana dopo una serie di furti nel centro storico. Il raid dei giovani malviventi, quattro in tutto, con un'età variabile dai 10 anni ai 16 anni, è iniziato in prima mattinata e si è concluso in via Garibaldi con l'arresto di una ragazza di 15 anni e un ragazzo di 16. Nelle loro tasche si trovavano oggetti d'oro, e orologi per un valore di oltre 5 milioni

■ [illegible] **INCONTRO.** «Chivasso progetti per una città che vuole rinascere» è il tema dell'incontro organizzato dal Rotary Club, Lions Club Duomo e Host di Chivasso in programma oggi alle 8, presso il Cinema Moderno in via Roma 8.

■ **CHIVASSO, FURTO.** L'autista riposava nella cabina del Tir: i ladri hanno tagliato il telo del mezzo e rubato materiale elettronico per un valore di 250 milioni. E' successo l'altra notte in una piazzola di sosta all'uscita di Chivasso Centro sull'autostrada A4

■ [illegible] **GILLIO,** [illegible]. Non erano autorizzati alla produzione di rifiuti industriali speciali i titolari della ditta di lavorazione meccaniche «Lara» sono stati denunciati dai carabinieri di Pianezza e del nucleo operativo ecologico di Torino

■ **CRUSCIANSCO, FURTO.** Un uomo e una donna hanno rubato 3 computer, valore oltre 4 milioni, all'Euromercato. Lei è riuscita a fuggire, mentre il complice, Michele Huyer, 32 anni, è stato arrestato dai carabinieri.

■ **MICHELINO, ARRESTO.** Si è introdotto di nascosto nell'abitazione dell'ex moglie e l'ha aggredita, picchiandola violentemente. E' accaduto l'altra notte in via Moncalieri, a Michelino. Silvano Omar, 30 anni, è stato arrestato dai carabinieri per lesioni, percosse e sequestro di persona. I militari durante una perquisizione, hanno trovato anche 22 grammi di cocaina

■ **SUSA,** [illegible] «La statale 25 del Moncenisio aperta anche nei mesi invernali» è stato il tema di un ampio dibattito che ieri in sala consigliare a Susa ha visto riuniti tutti i sindaci dei comuni interessati, Roberto Voglio della Regione ed il deputato valsusino Luigi Massa. Massa si è impegnato a «promuovere un incontro intergovernativo. Anas ed i comuni interessati».

L'elenco dei Comuni a rischio nel dossier del ministero per l'Ambiente

Frane, è allarme in Val Susa

La Comunità montana ha predisposto in questi anni un piano quinquennale di interventi
E' in linea col progetto dell'autorità di bacino del Po: prevede 120 miliardi di investimenti

Amedeo Macagno
OULX

Rischio idraulico ed idrogeologico elevato su buona parte del territorio della provincia di Torino. E la Valle di Susa viene segnalata a rischio molto elevato. Lo dice un'inchiesta che il ministro dell'Ambiente Ronchi presenterà domani sera a Roma. Le situazioni più gravi riguardano i Comuni montani dell'Alta Valle di Susa e Chisone. Si parla di squilibri sui principali corsi d'acqua con possibilità di gravi inondazioni, frane e smottamenti. Un dissesto idrogeologico che viene attribuito a tutti i versanti alpini attraversati dalla Dora Riparia, a partire dai sottobacini della Dora di Bardonecchia ai torrenti Ripa, Thuras e Piccola Dora, con rischi anche per i centri abitati: Bardonecchia, Beaulard, Oulx, Cesana, Claviere.

Gravi dissesti interessano inoltre i versanti del monte Chaberton, la strada statale 24 dal Monginevro, la zona di Souze d'Oulx, Salbertrand fino ad arrivare oltre Exilles. E venerdì, in una riunione della comunità montana Alta Valle di Susa, si sono gettate le basi per predisporre un piano quinquennale di interventi per i territori giudicati più a rischio in linea con il Pai (Progetto di piano per l'assetto idrogeologico formulato dall'autorità di bacino del fiume Po con sede a Parma). La bozza del piano prevede interventi per circa 125 miliardi. «Contro frane e smottamenti - ha detto Evelina Bertero, presidente della Comunità montana - anche grazie all'impegno del Consorzio forestale Alta Valle di Susa, siamo per portare a termine lavori per circa 12 miliardi, interamente finanziati dalla Regione e stiamo realizzando continue opere di manutenzione idrogeologica per il corretto deflusso delle acque di vari torrenti della zona».

Uno scorcio della statale Oulx-Cesana: molti Comuni dell'Alta Val Susa sono considerati dal ministero dell'Ambiente ad alto rischio idrogeologico

LA MAPPA DEL DISSESTO

RISCHIO MOLTO ELEVATO

ALA DI STURA
ALBIANO D'IVREA
ALMESE
ALPETTE
ANDEZENO
ANGROGNA
AVIGLIANA
BALDISSERO TORINESE
BALME
BANCHETTE
BOBBIO PELLICE
BORGOFRANCO D'IVREA
BRANDIZZO
BRICHERASIO
BROZOLO
BRUSASCO
BRUZOLO
BUSSOLENO
BUTTIGLIERA ALTA
CAFASSE
CAMPIGLIONE-FENILE
CANTOIRA
CAPRIE
CARIGNANO
CASELLE TORINESE
CASTAGNETO PO
CASTIGLIONE TORINESE
CAVAGNOLO
CAVOUR
CERES
CHIALAMBERTO
CHIANOCCO
CHIESANUOVA
CHIUSA DI SAN MICHELE
CHIVASSO
CICONIO
CIRIE'
COAZZE
COLLEGNO
CONDOVE
CUORGNE'
EXILLES
FENESTRELLE
FOGLIZZO
FORNO CANAVESE
FRASSINETTO
GARZIGLIANA
GASSINO TORINESE
GIAGLIONE
GROSCAVALLO
IVREA
LA LOGGIA
LAURIANO
LEMIE
LOMBRIASCO
LUSERNA SAN GIOVANNI
LUSIGLIE'
MACELLO
MASSELLO
MATTIE
MEANA SUSA
MOMPANTERO
MONCALIERI
MONTALTO DORA
MONTANARO
NOVALESA
OSASCO
OZEGNA
PANCALIERI
PEROSA ARGENTINA
PERRERO
PINEROLO
PINO TORINESE
QUASSOLO
QUINCINETTO
ROMANO CANAVESE
RUBIANA
SALASSA
SALZA DI PINEROLO
SAN BENIGNO
SAN CANAVESE
SAN DI
SAN GIUSTO CANAVESE
TORINESE
PIETRO VAL LEMINA
SAN RAFFAELE
SAN SECONDO DI PINEROLO
SAUZE CESANA
SCIOLZE
SETTIMO TORINESE
SETTIMO VITTONE
STRAMBINO
TAVAGNASCO
TORRE PELLICE
USSEAUX
USSEGLIO
VAIE
VALPRATO SOANA
VENARIA REALE
VEROLENGO
VERRUA SAVOIA
VESTIGNE'
VIGONE
VILLAFRANCA PIEMONTE
VILLANOVA CANAVESE
VILLAR DORA
VILLAR FOCCHIARDO
VILLAR PELLICE
VILLAR PEROSA
ANDRATE
BORGONE SUSA
CESANA
CHIOMONTE
CLAVIERE
GRAVERE
MONCENISIO
OULX
PRAGELATO
PRALI
SALBERTRAND
SANT'ANTONINO DI SUSA
D'OULX
SESTRIERE
SUSA
VENAUS

Danza, Expo & Cabaret

IVREA A TUTTO CAMPO!

dal 13 al 21 NOVEMBRE

SPETTACOLI, DIVERTIMENTI

IVREA - MEETING POINT A. OLIVETTI

18/23 • Sabato 15/23 • Festivi 10/23

Domenica 21 novembre ore 12/23 Finale Campionato Italiano Dance Jazz

INGRESSO OMAGGIO

INGRESSO RIDOTTO

CORSO DI ANTIQUARIATO

ELEMENTI DI STAMPA

Per la pubblicità: LA STAMPA
publikompass
MILANO
Via Carducci, - Tel. 02.244.24.611
Corso M. d'Azeglio, 60 - Tel. 011.666.52.11

Lunedì: Tuttosoldi - Martedì: Tuttoscienze
Venerdì: TorinoSette (solo Torino)
Sabato: Specchio e TuttoLibriTempoLibero
Domenica: Tuttoaffari (solo Torino)
LA STAMPA

FerreroLegno Porte®
www.ferrerolegno.it

VOLETE TOCCARE
CON MANO
L'ALTA QUALITÀ
FERREROLEGNO?

RivolgeteVi
al punto vendita autorizzato più comodo,
troverete le soluzioni
alle esigenze di arredamento
con la garanzia dell'assistenza
e di una perfetta installazione
delle porte.

ARREDOPORTE S.N.C.
di GIACOMETTI MORENO e TIZIANO
Via San Rocco, 26 - 10043 Orbassano (TO)
tel. 011

CAFASSO S.N.C. di CAFASSO G. & C.
Via Garibaldi, 8
14022 Castelnuovo don Bosco (AT)
tel. 011 9876210

FORNENGO S.R.L.
Lungo Dora Napoli, 86/A - 10152 Torino
tel. 011 2446811

FRACCHIA & C. S.N.C.
Corso Vercelli, 149 - 10015 Ivrea (TO)
tel. 0125 251130

G.G.F. DI GILI & MONGANO & C. S.A.S.
Via Casalgrasso, 9/11
12030 Polonghera (CN)
tel. 011 974475

MAUTINO ARMANDO & C. S.N.C.
Via Argentera, 87 Fraz. Pasquaro
10086 - Rivarolo Canavese (TO)
tel. 0124 27036

PIGLIA REMO S.N.C.
di ING. M. PATACCIA & M. NOTARI
Via Podgora, 7 - 10095 Grugliasco (TO)
tel. 011 4114966

TORINO PORTE S.R.L.
Via Desana, 4
10155 Torino
tel. 011 2463905

C'È DI BELLO CHE È
FerreroLegno Porte®

NOVAPRIMA Noce Biondo

ATTRAVERSO LA PORTA DELL'ESPERIENZA UNDICI ANNI DI AFFIDABILITÀ

CCB Torino 2

Negozianti e residenti: troppi furti e scritte, nessuno interviene

Il «salotto» in mano ai vandali

Ivrea, appello per piazza Ottinetti

Giampiero Maggio

IVREA

Era il «salotto della città». Ora, piazza Ottinetti è diventata ricettacolo di piccoli delinquenti, tossici e teppisti. «Il degrado la sta rendendo irriconoscibile», dicono commercianti e residenti che denunciano sempre più spesso atti di vero e proprio vandalismo: furti, vetrine sfasciate, tentativi di scasso. E il triste fenomeno non è avvertito solo da chi in questa piazza ha un'attività o la propria abitazione. Anche al visitatore occasionale salta agli occhi che qualcosa è cambiato, sta cambiando, in questa zona di Ivrea. Ed è un cambiamento che mette a disagio.

L'ultimo fatto, in ordine di tempo, è accaduto la notte tra giovedì e venerdì scorso in un negozio di abbigliamento sotto i portici. «Ci hanno distrutto una vetrina, pensiamo abbiano usato una mazza di ferro - dice Lucia Valente, una delle titolari -: forse volevano entrare a rubare, forse volevano soltanto divertirsi. Qualcuno ha sentito dei botti violenti contro i vetri e poi risate divertite di alcuni ragazzi».

Ma questo appunto è solo l'ultimo episodio. Il giorno prima qualcuno aveva tentato di entrare in un altro negozio che si trova sotto i protici. Ne parla il titolare, Roberto Casarin: «Hanno forzato la serranda, poi la serratura della porta di ingresso, forse sono stati disturbati e hanno lasciato perdere». Ancora: una settimana fa il furto in un bar di fronte la piazza. I ladri hanno portato via 400 mila lire, rotto alcune vetrine, danneggiato parte del locale.

I portici di piazza Ottinetti sono divenuti l'obiettivo preferito dei vandali

Fatti accaduti dopo che i commercianti che lavorano sotto i portici si erano lamentati per un'altra vicenda. Avevano puntato il dito contro la «Sicel», l'impresa che da alcuni mesi ha piazzato delle lamiere come transenne per ristrutturare il cortile interno alla ex caserma del distretto militare. Colpevole, quella ditta, di nascondere una parte della piazza con quelle lamiere: «Lì dietro - dice Ederle Settimo, titolare di un calzaturificio - di notte succede di tutto: non ci sentiamo sicuri, ormai questa piazza è diventato dominio di sbandati di ogni genere, chiediamo maggior vigilanza alle forze dell'ordine». I commercianti hanno addirittura minacciato di fare causa alla «Sicel», «perchè sta inghiottendo i nostri negozi perchè stiamo perdendo clienti».

L'impresa da alcuni giorni ha ripreso le opere, ma i problemi sono rimasti. Anzi, la situazione è peggiorata dopo gli ultimi atti di teppismo. «Meno male che questa piazza doveva diventare il salotto della città - sbotta Lucia Valente -. A parte quello che è successo al nostro negozio, è sufficiente guardare le pareti dei portici e osservare chi frequenta giorno e notte questa zona per capire il degrado in mezzo al quale viviamo: scritte di ogni genere, muri imbrattati con pennarelli e vernice, ora pure le vetrine rotte; qui è necessario che polizia e carabinieri vengano più spesso...».

E proprio un'operazione delle forze dell'ordine aveva portato piazza Ottinetti agli onori della cronaca. Lo scorso agosto i carabinieri avevano arrestato tre giovani che avevano fermato per strada un loro coetaneo: lo avevano pestato a sangue e derubato. Ragazzi accusati di lesioni, ingiurie, danneggiamento, furto e porto di coltello, di età compresa tra i 19 e i 23 anni. Nella stessa operazione era stato ammanettato un marocchino per droga). Dalle forze dell'ordine quei giovani erano conosciuti come i bulli di piazza Ottinetti».

DOVE & QUANDO

Nell'ambito della manifestazione in svolgimento il meeting point di Ivrea è in programma una serata con i maghi Sales, Contini, Louis e Ans. Nell'area all'aperto si svolge il «mercatino d'autunno». Domani sera Tino Finiani presenta lo spettacolo «Magie di un illusionista perverso».

Caldarroste e vino per tutti, dalle 15, a San Bernardo di Ivrea, per l'organizzazione della Pro loco. A partire dalle 15 musica e divertimento con il gruppo del Mexico e Nuvole in concerto. Distribuzione di caldarroste, ma anche di frittelle e vin brulé, nel pomeriggio a Canischio e a Frachiamo di Sparone. A Borgiallo, durante la manifestazione, si esibiscono i Locana Folk e il cantastorie Claudio Zanotto Contino.

Organizzato da un gruppo di allevatori locali e dall'Aics, si svolge oggi a Locana la tradizionale rassegna caprina: ritrovo degli espositori alle 10; alle 13.30 inizia l'attesa battaglia delle capre, cui fanno seguito la castagnata, le premiazioni e l'estrazione dei biglietti della sottoscrizione a premi.

Bataille des reines a Rivara

MUCCHE. Nell'ambito della 41ª Mostra provinciale dei bovini di razza pezzata valdostana, in svolgimento a Rivara, è in programma oggi, con inizio alle 14, la «Battaglia delle reines»; nel pomeriggio si disputa anche un concorso ippico.

PAESE. Ritrovo in piazza del municipio, a Villareggia, alle 10.30 per il corteo accompagnato dalla banda musicale di Cigliano; quindi la messa e la processione. Alle 14.30 apertura del banco di beneficenza nei locali dell'asilo. Durante il pomeriggio mostra dei lavoretti dei bambini delle scuole in municipio. E alle 21 appuntamento al padiglione, con l'orchestra Luigi Gallia.

IN Appuntamento con la Fiera di San Martino, a San Giorgio: oltre alla rassegna commerciale e alla mostra zootecnica, c'è la proposta del gruppo «Amici di Lalla», ovvero la vendita di torte per raccogliere fondi da inviare all'asilo «Laura Vasqua» che, a Mansidao in Brasile, dà ospitalità ai bambini di strada. Domani è giornata di fiera anche ad Albiano; alle 11 presentata in municipio una pubblicazione sulla figura di mons. Chiarodo, mentre in biblioteca c'è la mostra del pittore Christian Bruno.

I VINI. La Pro loco di Orio propone il primo concorso tra i vini prodotti in : alle 14, nel salone comunale, il ritiro dei campioni; quindi la castagnata e, alle 17, le premiazioni.

SANTA CECILIA. L'accademia filarmonica «Aldo Cortese» di Pont festeggia la patrona della musica. Alle 10, nella parrocchiale, la messa, durante la quale la formazione esegue brani di musica sacra.

IN BREVE

CANAVESE, FARMACIE. Oggi sono di turno le farmacie: Tinetti (Pavone, via Trento 46), Nebuloni (Caravino, via Carecchio 1), Corbiletto (Pont, piazza Craveri 2), Boltro (Agliè, via Principe Amedeo 16), San Francesco (Castelrosso, via Casale 11).

CALUSO, Dopo le proteste degli studenti e una interrogazione in Provincia, da domani i 40 allievi del Liceo Scientifico «Piero Martinetti» di Caluso, provenienti dal Chivassese, viaggeranno più comodi. La Provincia ha risolto il sovraffollamento di un autobus solo con l'entrata in servizio di un secondo pulman.

CALUSO, CONVEGNO. Il convegno «Canavese, terra d'acqua», segnalato ieri e organizzato da docenti e studenti dell'istituto per l'agricoltura e l'ambiente «Ubertini» di Caluso, avrà luogo sabato 18 dicembre. Chi fosse interessato deve comunicare la propria adesione, entro il 30 novembre, all'istituto «Ubertini», allo 011.9833142 (fax: 011.9831103, e-mail: docenti@ubertini.epnet.it).

CARAVINO, VOLPE. Organizzato dal Fai e dalla Società Milanese per la Caccia a Cavallo, si svolge oggi nella zona intorno al castello di Masino una battuta di caccia alla volpe secondo i canoni codificati nel corso dei secoli; l'evento è, comunque, tutto incruento dal momento che la muta dei cani seguirà l'odore lasciato sul terreno da una «strusa», ovvero una manciata di paglia imbevuta di sostanze che ricordano le secrezioni delle volpi. Il ritrovo al castello è per le 11; è possibile seguire le tappe della battuta di caccia anche in automobile.

Blocco dei beni, valore oltre un miliardo

Sigilli a Scarmagno per i cassintegrati

SCARMAGNO

Ancora guai alla ex Op Computers. Venerdì sono stati messi i sigilli al magazzino di EuroComputers, la società creata a maggio per affittare l'azienda dopo il fallimento, bloccando beni per un miliardo e 200 milioni. L'ordine arriva dal tribunale di Ivrea, dove il giudice Andrea Piersantelli ha emesso un provvedimento di sequestro conservativo: un atto conseguente alla causa avviata da oltre 40 lavoratori, rappresentati dall'avvocato Simone Bisacca, che rischiano di perdere 4 mesi di cassa integrazione.

Tutti i cassintegrati dell'ex Op (a maggio erano 317) passati in EuroComputers dopo il fallimento. Ma il Ministero del Lavoro non ha ancora dato la sua approvazione; del resto poco probabile, dal momento che l'obiettivo di EuroComputers - cioè l'acquisto dell'azienda - non è stato raggiunto. La maggioranza dei lavoratori aveva intentato causa tramite le organizzazioni sindacali nei confronti della società di Roberto Schisano. Solo quelli tutelati dall'avvocato Bisacca, però, hanno chiesto ed ottenuto il sequestro dei beni, a puro scopo cautelativo.

Il rischio, infatti, è di vedere sparire ciò che è rimasto di EuroComputers e, in caso di risposta negativa dal Ministero, di ritrovarsi con un pugno di mosche. «Il 25 novembre è fissata l'udienza - spiega il giudice Piersantelli -, e ognuno potrà far valere le proprie ragioni. A quel punto si deciderà se confermare, annullare o modificare il provvedimento, per intraprendere l'eventuale causa di merito.

Quanto è successo, però, ha creato non pochi malumori tra gli stessi lavoratori. L'istanza di sequestro viene ritenuta inopportuna da coloro che non vi avevano aderito. «C'è una trattativa in corso per una nuova proprietà e il rilancio di Scarmagno - si diceva ieri mattina nella fabbrica occupata -. Non vorremmo che questa azione pregiudicasse tutto».

Meeting point Ivrea

Una cordata dovrà gestire il centro fiere

IVREA. Dopo alcune bandi di gara andati a vuoto, si fa avanti una società per la gestione del centro fieristico espositivo «Adriano Olivetti», il meeting point dell'area ex Montefibre. All'asta dei giorni scorsi ha partecipato un solo gruppo, una cordata il cui nome temporaneo di «Ivreaincontra» è composta dal Consorzio Canavese Export e dalla società Ibis. In settimana la commissione comunale esaminerà l'offerta economica, ma soprattutto il programma di gestione per i prossimi 6 anni e i progetti tecnici per rendere il centro più funzionale.

L'ex capannone industriale, oltre 4 mila metri quadri di area coperta, è l'unico complesso della città in grado di ospitare grosse manifestazioni, feste di associazioni e di partito, expo commerciali e di spettacolo (l'ultimo, «Magie d'autunno», è iniziato ieri pomeriggio e si concluderà domenica prossima). Molte, però, sarebbero le migliorie da apportare alla struttura, soprattutto per quanto riguarda l'acustica.

bennet

Società della grande distribuzione con 40 punti vendita ed oltre 4000 dipendenti, per il rafforzamento della organizzazione commerciale a sostegno del significativo sviluppo della propria consolidata presenza in Lombardia e Piemonte, cerca:

GIOVANI

aventi età compresa tra i 18 ed i 28 anni, con livello culturale medio-superiore, al fine di avviarli alla carriera di

RESPONSABILE PUNTO VENDITA

Dopo un tirocinio pratico di alcuni mesi sul campo, l'inserimento sarà caratterizzato dalla partecipazione ad un corso mirato, intensivo e di carattere teorico pratico, che si terrà presso il Centro Formazione Bennet di Como Sud - Montano Lucino. È un'attività ad altissimo coinvolgimento, che richiede spiccato dinamismo ed alta motivazione ai rapporti interpersonali ed alla gestione delle Risorse Umane.
Inviare dettagliato curriculum, citando il riferimento (Rif. GPV) anche sulla busta, a: **Oi.Tex.Al S.p.A. Selezione del Personale, via Carducci 2, 22070 Montano Lucino (CO)**

Specchio

In edicola sabato 13 novembre

*✓ **Nell'Antartide il nostro destino.** È la più grande riserva d'acqua dolce, ma anche di petrolio e minerali. Un'analisi dai satelliti ha ora svelato altri segreti del Continente di ghiaccio. Che ci possono dire molto sul nostro futuro.*

HAPPY DAY

PELLETTERIA

IVREA - Piazza di Città, 9 - Tel. 0125 641083

NUOVI ARRIVI

IL BISONTE ALVIERO MARTINI — THE BRIDGE — FURLA — DELSEY VALIGERIA — kipling

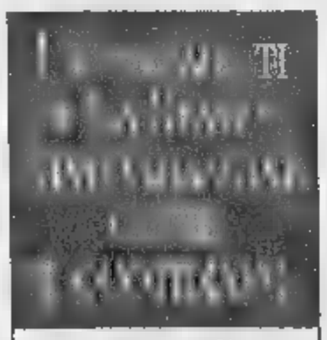

Lunedì: Tuttosoldi
Martedì: Tuttoscienze
Venerdì: TorinoSette (solo Torino)
Sabato: Specchio e TuttoLibriTempoLibero
Domenica: Tuttoaffari (solo Torino)

LA STAMPA

I CD-ROM DELLA STAMPA. tutto compact LA STAMPA 800-011959

Provincia *di* Biella

Campagna per la
Sicurezza Stradale

Concorso d'idee

per grafici pubblicitari

per informazioni:
tel. 015/8480755
fax 015/8480740
e-mail ptp@provincia.biella.it

Radio Dimensione Suono RDS
ASCOLTA LE FREQUENZE DI RDS RADIO DIMENSIONE SUONO CHIAMANDO IL NUMERO VERDE 167-255305 O VISITANDO IL SITO WWW.RDS.IT

NUMERI UTILI

[redacted]
Emergenza sanitaria 118
Guardia medica [redacted]
Croce [redacted]
Ambulanze 5510
Assistenza al cittadino 5875322
Trasfusioni sangue 4997.0860-7705.5563
Centri Antiveleni 490663-3054343
Farmaci a domicilio (anziani, disabili) 228941
[redacted]
Droga che fare [redacted]
Ambulatorio veterinario 5800340

PUBBLICA SICUREZZA
Soccorso pubblico d'emergenza [redacted]
Carabinieri (Pronto intervento) [redacted]
[redacted] 55441
Vigili Urbani (Pronto intervento) 67691
[redacted] del fuoco (Pronto intervento) 115
Guardia di finanza (Pronto intervento) 117
[redacted]
Telefono Azzurro (Abuso minori) [redacted]
Telefono Rosa (Violenza alle donne) 37518282

Danze da tutto il mondo

IRONICA, variopinta. E la Compagnia di danza Montalvo-Hervieu. Una sorprendente tribù multicolore e cosmopolita nel giardino della danza è in scena al Teatro Olimpico (piazza Gentile da Fabriano, 17) con lo spettacolo Le jardin io io ito it su musica di Vivaldi, Wiseguys e Lunatic Calm. José Montalvo racconta con questo ultimo lavoro la sua idea di come potrebbe essere il paradiso del corpo e di come rappresentarlo. Le jardin io io ito ito è un giardino nato e pensato per il corpo, dove tutto è possibile, danzare ogni movimento, interpretare l'energia e darle l'onda del pensiero. Lo spettacolo di Montalvo contiene tutte le danze del mondo, tutte le culture: personaggi del circo, danzatori contemporanei, di danza smurf, di danza jazz, barocca, classica, delle Antille, del Camerun, della Costa d'Avorio, di break-dance, di flamenco che si fondono insieme in un'atmosfera di festa, di ritmo e di sogno, ma soprattutto unite da un [redacted]hio che crea e che ricorda il mondo dadaista e i collages di Max Ernst. Come un collage la coreografia mette insieme cento pièces da un minuto affidate a danzatori che giocano con le immagini proiettate sul video. Le pièces sono creazioni di Dominique Hervieu, danzatrice e partner di Montalvo. Lo spettacolo, presentanto dall'Accademia Filarmonica Romana in collaborazione con Roma Europa Festival, sarà in scena fino al 18 novembre. Ore 21. Informazioni allo 063265991. *(Rossella Fabiani)*

[redacted]

COMUNE DI ROMA
Centralino 67101
Ama (Pulizia della città) 167.867035
GUASTI
Acea (Pronto intervento elettrico) 167 228833
Acea (Pronto intervento acqua) 167.229988
Aci soccorso stradale 116
Enel 16441
Italgas [redacted]
Pronto intervento idraulico [redacted]
[redacted]
TRASPORTI
Atac 46954444
[redacted] 167 431784
Ferrovie dello Stato
F.S. Informazioni [redacted]
Biglietti Eurostar a domicilio 4881726
[redacted] 4844466
Aeroporti
Leonardo da Vinci 65951
Ciampino [redacted]
Taxi 3570-4994-88177-6645-4157

Radio Dimensione Suono RDS
ASCOLTA LE FREQUENZE DI RDS RADIO DIMENSIONE SUONO CHIAMANDO IL NUMERO VERDE 167-255305 O VISITANDO IL SITO WWW.RDS.IT

TEATRI

ACQUATIC GENJI [redacted] 065911363-0339 7916013 Viale dell'Industria Eur Fronte Luna Park Fino al 30 novembre Acquatic Genji Show presenta "I voracissimi Piranha - La gigantesca Piovra - I coccodrilli del Nilo - La terribile Anaconda" Alle ore 17.30 e 21.15 nei giorni feriali e domenica e festivi alle ore 11-16-18-21

AGORA' 066874167 Via della Penitenza 33 Sala A **Romeo e Giulietta... percorsi occasione** di M. Sisto e M.F. Alamo da W. Shakespeare con A. Bognanni [redacted] 17.30 [redacted] **Padre padrone** regia di Igor Grdio Alle 17.30

[redacted] 066757570 Via Francesco [redacted], 5 **Spettacolo di [redacted]** Alle 22.30

[redacted] Via San Saba, 24 **[redacted] Shakespeare minuto per minuto** di e con [redacted] Fromica con G. Fanlone, O. Berluzzi e T. Berluzzi Alle [redacted]

ARCILUNTO 066879419 P.zza Montevecchio, 5 Tutte le sere "Mille anni di musica" pianoforte, violino e chitarra con Enzo Samaritani Alle 22

ARGENTINA [redacted] DI ROMA [redacted] L.go Argentina [redacted] Lunedì e martedì Romaeuropa festival in collaborazione con il Teatro di Roma **La casa di Bernarda Alba** da F.G. Lorca [redacted] 21.00

ARGOT STUDIO 065898111 [redacted] Natale del Grande, 27 **Caro Bon Bon** da I. Svevo con M. De Francovich Alle 18.00

CENTRO DI CULTURA POPOLARE TUFELLO Via Capraia, 81 **I due contadini e il topo di campagna e il topo di città** con La Compagnia del l'ornacchiotto [redacted] 17

[redacted] 066555936 Dal 25 novembre presso il Teatro Cie[redacted] Stage di Drammaturgia "Teatro [redacted] vetrina internazionale del CNO"

CENTRO PETRALATA 064515/556 Via di Pietra[redacted] **Cadenza scellerata allegro** di [redacted] Ruzzanti, con L. Benfenati Alle 21.00

CIRCO LUNA TOGNI [redacted] - Stadio Flaminio Il circo [redacted] Togni presenta **Evolution 2000** - Tutti i giorni alle ore 17.00 - 21.15 Domenica e festivi alle ore 10.00 - 16.15 - 18.15

COLOSSEO Sala Grande 067004932 Via Capo d'Africa, 5/A **Caccia ai lupi** di P. Turrini. Regia di G. S[redacted] le 17.30 **Il cappello di carta** Alle 19.00 [redacted] **Settevento** di S. Scuccimarra [redacted] 17.30 **...Poi Laura** di Simone Fasano. Alle 22.15

DAFNE 066667824 Via Mar Rosso, 329/331 (Ostia lido) **La scuola delle mogli** di Molière, con A. Di Francesco, F. Liberto Alle 18.30 **Il giro del mondo in 80 giorni** con T. Del Monaco Alle ore 16.00

DEI COCCI 065783507-7 [redacted] **A che servono questi quattrini?** di A. [redacted] cio, con A. [redacted] Alle 17.30.

[redacted] **Sala** [redacted] 639 Via di Grottapinta, 18 Giovedì 18 **Alcool** con Franca Valeri, Adriana [redacted] Alle 20.45 (prima)

DEI SATIRI Sala B 06687 1639 Via di Grottapinta 18 **Franco Califano in concerto** alle 18.00

DEI SATIRI Sala Gianni Agus 06687 1639 Via di Grottapinta 18 **Orgoglio e pregiudizio** di e con Fiora Bellanini e Diego Ruiz Regia di Ammendola e Pistoia Alle 18.00

DELLA COMETA 066784380 Via del Teatro Marcello 4 **L'amico di papà** di Eduardo Scarpetta, con Luigi De Filippo, Clara Bindi, Giuseppe Cardone, [redacted] simo Pagano, Donatella De Felice, Paola Riolo, Ciro Ruoppo Alle 17.00

DELL'ARCOLTO 063325/1666 Via Veientana, 5/A Venerdì 19 **Improvviso** di e con S. Gagli Alle 21.30

DELL'OROLOGIO Sala Grande 066875550 Via dei Filippini, 17/A **Esercizi di stile** di R. Queneau con G. Angelillo, L. Modugno Alle 17.30 Sabato **Omaggio a Bergan** letture di Gigi Angelillo Ingresso libero Alle 18

DELL'OROLOGIO [redacted] 066875550 Via [redacted] Filippini, 17/A **Lennadrl** di A. Bergon[redacted], con C. [redacted] V. [redacted] F. [redacted] G. Palla Alle 18.30

[redacted] **Sala Artaud** 066875550 Via dei Filippini, 17/A **Le sedie** di [redacted] con I. Ambesi [redacted] Massassò Regia di C. [redacted] Alle [redacted]

DELL'OROLOGIO Grifeo 066308330 Via dei Filippini, 17/A **L'acqua minerale e Teatro 1** con V. [redacted], P. Ricci, M. Sarchielli Alle ore 17.30

[redacted] CENTRO 066867610 Vicolo degli Amatriciani, 2 **Bahe dell'altro mondo** spettacolo di cabaret Alle ore 18.30

DELLE MUSE 0644233649 Via Forlì 43 [redacted] **canna e poveri sfondati** di Antonio Petito, con W. Pirol, R. [redacted] Alle 18.00

DI VIA SPERONI 064112787 Via Luigi Speroni, 13 Giovedì 18 **L'appartamento** di G. Calvello con A. Morbidelli, A. Coppola Alle 20.45 (prima)

DUE 066788259 Vicolo Due Macelli 37 **Una [redacted] valletta sotto il [redacted]** di S. Pomoni [redacted] F. Nazzari, D. Cantoni Alle 18.00

ELISEO 064882114 Via Nazionale 183/C **Re Lear** di W. Shakespeare con Glauco Mauri, Roberto Sturno Alle 17.00 (D1)

ELISEO PICCOLO 064885095 Via Nazionale [redacted] Martedì 16 **Delirio a due** (prima) di E. Ionesco con Lisabetta Pozzi, Franco Castellani Alle 20.45

ETI TEATRO QUIRINO 066794585 Via delle Vergini 7 [redacted] **spietati** [redacted] Hare con R. Falk Regia di P. Maccarinelli Traduzione di C. Poggiani Alle 16.45 (D0/B)

ETI [redacted] VALLE [redacted] Via del Teatro Valle, 21 **Storia di Manon Lescaut e del Cavaliere des Grieux** dall'Abate Prévost Musiche di G. Pomrov Alle 16.45

EUCLIDE 068082511 P.zza Euclide, 34/A Tommaso di Tanno presenta **Spinalonga** di A. Pet[redacted] Alle 21.30

FLAIANO 066796496 Via Stefano del Cacco, 15 **Black comedy** con R. Barili Alle 19.30

FURIO CAMILLO 0678347348 Via Camilla 44 **[redacted]... ovvero i sogni son desideri** regia di P. Perugini, con P. Bertolini, B. Casani Alle 17.30

GHIONE 066372294 Via delle Fornaci [redacted] **I Giganti della montagna** di L. [redacted] con Ileana Ghione, Mario Maranzana Alle 17.00

GRECO 068607513 Via R. Leoncavallo, 10/16 **Di Bohème** Alle 16.30

IL VASCELLO 065881021 Via G. Carini 72/78 [redacted] fino 16 per il decennale del Teatro Vascello 1989/1999 **Otto** di C. Helminotu R. Capanna Alle 21.00 (prima)

IL PUFF 065810721-065800989 Via G. Zanazzo, 4 Il Puff presenta Lando Fiorini in **Anno 2000, abbasso nella strada** con Mary Capelli, Tommaso Zevola, Loretta Rossi Stuart Alle 22.30

INSTABILE DELL'[redacted] 068416057 Via Taro [redacted] **Tutti pazzi per Aston** di U. Gianola con G. Russo al pianoforte Alle [redacted]

LA CHANSON 064873164 L.go Brancaccio 82/A Lino Fanello Lingua in **Se accendi la Tv** con L. Di Mauro ed il Balletto "Roxy Star", di A. Fornari Alle 17.30

LE MASCHERE ASS. CULT. TALIA 0658330817 Via Aurelio Saliceti 1/3 **L'isola** (a baba meringa nel mondo [redacted]) Alle 16.30 **Sogno di una notte** di Franco Mascolini con F. Mascolini, B. Abbondanza, M. Baroni Alle [redacted]

MANZONI 063223634 Via Monterebio, 14 [redacted] **e chimica** con Pamela Villoresi, Pietro Longhi Regia di S. Giordani Alle 17.30

MONGIOVINO 065139405 [redacted] G. Genocchi, 15 **Pulcinella - Se un bambino in un bosco incontra un orco** Alle 16.30

[redacted] P.zza G. da Fabriano, 17 Romaeuropa festival presenta **Le jardin io io ito** con la compagnia Montalvo-Hervieu Alle ore 21.00

PALLADIUM 065110077 P.zza Bartolomeo Romano, 8 Venerdì 19 **Al Paradiso terrestre** con I "Mammamia che impressione" [redacted] 22

PARIOLI 068088299 Via G. Borsi, 20 **I ragazzi irresistibili** con Peppe Barra, Enzo Cannavale Alle 18.00 (D1)

POLITECNICO 063219891 Via G.B. Tiepolo, 13/a Sabato 20 **La città di Dio** da "Decoditale Dei" regia di M. Prosperi Alle 21.00 (prima)

PRATI 0639740503 Via degli Scipioni 98 [redacted] **del diavolo** di Peppino De Filippo, regia di F. Gravina, con F. Gravina, L. Mangano Alle 17.30

ROSSINI 066802770 P.zza S. [redacted], 14 **L'amore** di A. Alfieri Con A. Alfieri, R. [redacted] M. Paliani, I. Greco. Alle 17.00. Sono aperte [redacted] tutti i giorno ore 10-13/16-20 [redacted] 066832281

[redacted] 063223432 Via Podgora, 1. La Comp. Stabile Mario Scaccia presenta **Il malato immaginario** di Molière Alle 17

SALA PETROLINI 065757488 Via Rubattino, 5 (Avviso ai soci) **Pellegrino che vaghi a Roma** di De Chiara, F. Fiorentini. Alle 18.30 **Sala Aldo Fabrizi: Il senso dove lo metti?** di C. Cavaleria Alle 18.00.

SALA TESTACCIO 065755482 Via R. Gessi 8 **Sala Teatro Le donne che vorrei [redacted]** di P. Daumale con le Sbandale (C. Fiorelli, L. Fravello) Alle 18.00 [redacted] **Cantare con mela** di Lapr. Sclei, Co tasanti Alle 18.30

SALA UNO TEATRO 067009329 P.zza di Porta S. Giovanni, 10 Il Gruppogiocolieri presenta **Shakespeare horror show** con M.R. Omaggio, regia di C. [redacted] Alle [redacted]

SALONE MARGHERITA 066798269 Via Due Macelli, 75 **Buffoni** di Castellacci, Pingitore, con O. Lionello, Martufello, Ma Dovi, M. Miconi Alle 19.30 e 18.00

SISTINA 064200711 Via Sistina 129 Enrico Montesano in **... e meno male che c'è Maria** con Barbara d'Urso, Enzo Garinei Alle 17.00 (DO2) Botteghino dalle 10-13/15.30-19

SPAZIO UNO 065896765 Vicolo dei Panieri, 3 **Le lacrime amare di [redacted] Von Kant** di [redacted] Werner [redacted] Morusini. G. [redacted] le [redacted]

[redacted]E DEL BURCO 0630311335 Via Cassia, 871 **L'ospite inatteso** di A. Christie Alle 20 e 18.00

[redacted] P.zza Navigatori tel 065125631 **Carriere di un angelo custode** di H. Tempelini, **Il grande attore** di P. De Filippo Alle 20.45

STANZE SEGRETE 066872690 Via della Penitenza, 3 Venerdì sabato e domenica [redacted] **signora in blues** di P. Palladino, con C. Aubry Alle 21

STUDIOUNO STABILE DEL COMICO 0624405862 Via della Rocca, 6 Sala A: [redacted] con A.M. Oleri Alle 19 [redacted] Prenotazione obbligatoria

[redacted] Via Gran Paradiso 33 Tel. 06822820 Rassegna spettacoli autunno 1999 [redacted] **di sentimenti** Alle ore 21

TEATRO SAN FRANCESCO SAVERIO Via Con[redacted] 4 (Garbatella) Villaggio Teatro 1999 presenta **Match ball** di L. Monti con A. Prete, S. Mazzolla Alle [redacted] **Decongestioni stop** Alle 22.30

TEATRO XX SECOLO 065881637-065881444 Via Garibaldi [redacted] **Cocò E Chanel** di Cesare Belsito, con la partecipazione di R. Agostani Musiche di P. Coletta Regia di G. Venetucci Alle 17.30

TEATRO SETTE 0644236382 Via Benevento, 23 **Rastiamo... a tre mondi!!** con M. Bruno, S. Zecca M. [redacted] Regia di S. Zecca Alle 18

TORDINONA 066805890 Via [redacted] Acquasparta, 16 **Sala Pirandello: Colle la Rag...** di D. Benfield con E. De Marco, P. Nicolini Alle 17.30

VELAVEVODETTO 065744194 Via Monte Testaccio, 97 Dal mercoledì al sabato **Il bello viene dopo** di P. Castellacci con Giusy Valeri, Camilla Toscano, Alberto Valeri e Chiara Gizzi Alle 21.

VERDE 065882034 C.ne Gianicolense, 10 La compagnia La Plautina presenta **Cappuccetto rosso rap** di P. Parisi Alle 17.00

VITTORIA 065740170-065740598 P.zza S. [redacted], 8 **Sala A: Ni posto con tutte 3...** di C. Vanne, con M. Wertmuller, G. Farnese e la partecipazione di P. Paese e con M. I. Pintus, A. Alessandro Alle 17.30 **Sala B: Duo & Trio** Rassegna Under 13 Alle 15.30

CONCERTI E LIRICA

TEATRO DELL'OPERA 064817003 P.zza B. Gigli, 1. Presso il Teatro Nazionale (via del Viminale, 51) trittico di [redacted] "There is a Time" [redacted] grafie di J. Limon. Musiche di G. Petrassi. Alle 16.30. Al Teatro Brancaccio (via Merulana, 244) Venerdì 19 "La Bohème" di Puccini, M° Concertatore Michele Carulli Alle 20.30 (prima)

ACCADEMIA NAZIONALE DI SANTA CECILIA 0668801044, Via Vittoria, 6. Domani Concerto diretto da M. - Whun Chung, in programma Rossini Alle ore 21.00 (Turno B). Orario botteghino dell'Auditorio di Via della Conciliazione dalle ore 10.30 alle 13.30 e dalle 15.00 alle 18

ACC. FILARMONICA ROMANA 063201752 Via Flaminia, 118 Presso il Teatro Olimpico (P.zza Gentile da Fabriano, 17) concerti [redacted] "Quartetto Vermeer". Musiche di Beethoven Alle 11.00

ACC. FILARMONICA ROMANA SALA CASELLA 063201752 Via Flaminia, 118. A partire dal mese di novembre iniziano i corsi per strumenti ad arco in collaborazione con il Quartetto Bernini e corsi di strumento a fiato [redacted] con Roma Sinfonietta. Info.: 0639723259

ACC. ROMANA D'ORGANO CÉSAR FRANCK 0685353316 v. Ufente, 11 Nella Chiesa S. Paolo entro le mura (via Nazionale) concerto di S. Maso Musiche di Reger, Ravanello, Brahms, Messiaen, Schumann Alle 18.30 Ingresso libero

AGIMUS GROTTAFERRATA 069412824 Viale 1° maggio Al Park Hotel Villaferrata (Grottaferrata) concerto del quartetto "Griel" Musiche [redacted] Mozart, Schumann. Introduzione della dottoressa S. [redacted] Alle 17.30. Ingresso [redacted] ai soli soci È aperta la campagna [redacted] il stagione 1999/2000

[redacted] via Amulio, [redacted] Alle ore 20.30. L'Associazione Romana Intermusica Spe vi mette gratuitamente a disposizione un Centro di Informazione Didattico - Musicale. Inf.: 067843319

ASS. AMICA LUCIS 065742141 Circ. Ostiense, 195 Al Teatro in Portico (circ. ostiense, 197) musical "Il sogno di Giuseppe" concerto di beneficenza Alle 18.30.

ASSOCIAZIONE CORALE [redacted] NOVA ARMONIA 0635452138 Via Serrano, 47. L'Associazione corale cerca giovani coristi con discreta preparazione musicale. Le prove si tengono il martedì e il venerdì alle ore 19.15 in via della Balduina, 296

ASS. INTERNAZIONALE AMICI DELLA MUSICA SACRA 0668805816 Via Paolo VI, 29 Presso la Chiesa S. Ignazio (P.za S. Ignazio) Pilgrimage Choir of the Archdiocese of St. Paul of Minneapolis (Usa). Musiche di Peeters, Proulx, Pitoni, G.B. Da Palestrina Alle 21.00

ASS. MUSICALE CORO ROMAN[redacted] 0687139264 Via Franco Sacchetti. Domenica 21 presso il Museo Napoleonico (p.zza Umberto I, 1) concerto dedicato ai "Fornitori del Kakemono" Musiche di Debussy, Fauré, Ibert [redacted] 17.30

ASS. MUSICALE G. TORELLI [redacted]3115 v. Colli Portuensi, 558. Corsi di musica con docenti altamente qualificati presso le sedi di S. Lorenzo in Lucina (via Lucina 16/A) e [redacted] S. M. [redacted] Carmine e S. Giuseppe (via [redacted] Casaletto 691) e a domicilio, corsi per tutti gli strumenti

ASSOCIAZIONE [redacted] IL PENTAGRAMMA 0658205554 Via R. Balestrini [redacted] (Colli Portuensi). Iscrizioni ai corsi di pianoforte, tastiera, canto, chitarra, flauto, sassofono, clarinetto Info: 03474548818 E-Mail: Il Pentagramma@Tiscalinet.it tel 0658205554, 03474548818

[redacted] 063741277 via Simone [redacted] Saint Bon 61 Lunedì 15 Al Palazzo [redacted] Esposizioni (via Nazionale 194) 36 Festival di Nuova Consonanza [redacted] 11.00

[redacted] **ROME FESTIVAL** [redacted] Via I. Giorgi 48 Giovedì 18 presso la Galleria d'Arte "L'Acquario" concerto del trio Barucco, musiche di Vivaldi, Bach, Handel, Teleman, Frocco. Alle 19

[redacted] **SCUOLE [redacted]VESTRO GANASSI** 063214132 Via Col di Lana, 7 Domenica 21 presso il Museo Canonica (Villa Borghese) concerto della rassegna "Musicanonica" [redacted] Per Info.: tel. 06/8842279

AULA MAGNA I.U.C. 063610051 Università La Sapienza P.le Aldo Moro, 5 Martedì 16 presso l'Aula Magna dell'Università La Sapienza (P.le Aldo Moro, 5 John Zorn e il suo quartetto (Prima) Musiche di John Zorn, violino E. Friedlander Alle 20.30

CONCERTI DEL TEMPIETTO - SALA BALDINI 0677209128 P.zza Campitelli, 9 Presso la Sala Baldini (p.zza Campitelli, 9) concerto di Stefano Bigoni al pianoforte. Musiche di J.S. Bach, L. van Beethoven, F. Mendelssohn, F. Chopin, E. Granados.

FLAIANO 0667964496 Via Stefano del Cacco 15 [redacted] opera lirica "Carmen" di Bizet, regia di R.P. Siciliani Alle ore 17.00

[redacted] **C.P. DA PALESTRINA** V.le Pierluigi da Palestrina, [redacted] Info 069538083. Riposo

GHIONE 066372294 Via delle Fornaci, 37 Giovedì 19 in collaborazione con l'Ambasciata del Canada [redacted] 150 anni dalla morte di Chopin. Alle 21.00

I SOLISTI DI ROMA 067001939 Via Ipponio 8 Giovedì 18 all'Acquario Romano [redacted] Ciclo Interpreti e compositori, musiche di Massimo Coen, quartetto I solisti di Roma alle 18.30 e 21.00

MENDELFLOR MUSIC 066579611 Presenta lunedì 15 presso il Teatro Vittoria **La vedova allegra** Alle ore 21.00 e 19 Novembre presso la Chiesa Valdese (P.zza Cavour) **Tosca** di G. Puccini Alle 20.30

TEATRO [redacted] [redacted]3251656 Via Veientana, 5/A Sperimentazioni di poesia e musica con S. Benni, P. Damiani. Alle 21

TEATRO DI DOCUMENTI 065744034 Via N. Zabaglia 42 Concerto del Duo Patrizia Polia Soprano, Elena Matteucci (pianista) musiche [redacted] Fauré, Ravel, De Falla, Poulenc, Debussy Alle ore 21.00

PREVENDITE

INTERCLUB SERVICE piazza Ippolito Nievo, 3, tel 5895431-5894793-5806091 Chiuso domenica Orario: dal lunedì al venerdì 9.00-13.00/16.00 19.00, sabato 9.00-12.00

ORBIS p.za Esquilino 37 tel 4744776-4827403 Chiuso domenica. Orario 9.30-13/16-19.30

PLANETARIO via Veio, 28 tel 70450122 Chiuso domenica Orario dal lunedì al venerdì 10.00-13.00/16.00-19.30 [redacted] 10.00-13.00

PRENDI via Kennedy 96 tel [redacted] Orario (solo feriali) 9.00-13.00/17.00-20.00

PRENOTICKET Prenotazione solo telefonica con pagamento tramite carta di credito o vaglia postale, consegna a domicilio tel 520721

[redacted] via di Macchia Saponara 74/0 tel 5214387 Chiuso domenica e lunedì mattina. Orario 9.00-13.00/16.00-19.30

MUSEI E MOSTRE

ANTICO CARCERE MINORILE via San Michele, 25 tel [redacted] Orario martedì-domenica ore 10-19.30 £ 12.000 Mostra antologica di Antonio Ligabue. 120 opere a confronto con 30 autori contemporanei. Fino a gennaio

BIOPARCO viale del Giardino Zoologico, 20 tel 063608211. Orario tutti i giorni ore 9.30-18. "Sculture al Bioparco - Fiorenza Presbitero" quattro sculture in alabastro raffiguranti degli animali. £ 10.000 Mostra permanente

CASA DI GOETHE via del Corso, 18 tel 0632650412 Orario: 10-18 chiuso martedì £ 5.000. "Il collezionista e [redacted] cerchia - Disegni dalla collezione di Goethe" in occasione del duecentocinquantesimo anniversario della nascita di Goethe. Fino al 1 febbraio.

CHIOSTRO DEL BRAMANTE via della Pace, 5 tel 0668809098 Orario martedì-domenica ore 10-20 £ 13.000 "Designed for Delight - Aspetti alternativi delle arti applicate nel XX secolo". Prima e [redacted] tappa in Italia di una delle più importanti collezioni di oggetti di design del mondo, [redacted] quella del Musee des Arts decoratifs de Montreal Fino al 21 novembre

COMPLESSO DEL VITTORIANO Fori Imperiali (Ara Capitolina) (Centro storico), tel 063225380 Orario lunedì-venerdì ore 9.30-19.30, sabato, domenica e festivi ore 9.30-20.30 [redacted] "Marc Chagall - Il teatro dei sogni" 250 opere tra pitture, disegni e incisioni. Inoltre sette grandi dipinti creati per le pareti del Teatro Statale Ebraico di Mosca. Il ciclo dei dipinti del teatro ebraico [redacted] uno [redacted] momenti culminanti dell'arte di Chagall. Fino al 16 gennaio

DOMUS AUREA viale della Domus Aurea [redacted] 0639749907 Orario tutti i giorni ore 9-20. Ingresso £ 10.000 È possibile visitare il palazzo edificato da Nerone solo attraverso la prenotazione.

GALLERIA BORGHESE piazza Scipione Borghese, 5 (Pinciano) tel. 068548577 Per visitare la collezione Borghese bisogna munirsi di prenotazione elettronica telefonando al 328101 [redacted] chissima collezione di opere scultoree e pittoriche di maestri come Canova, Bernini, Tiziano Orario martedì-domenica ore 9-17 £ 12.000 [redacted] sale guidate £ 6.000

GALLERIA [redacted]LE D'ARTE MODERNA E CONTEMPORANEA via Reggio Emilia, 54 (Tiesie) tel 066710000 Orario lunedì-domenica ore 10-21, dom. e fest. 9-14 £ 8.000 "Osvaldo Cambellotti" La mostra vuole rendere omaggio ad uno dei principali protagonisti del Novecento con una rassegna che documenta la poliedrica attività del pittore. Tutti i giovedì del mese di novembre (escluso giovedì 18) ciclo di conferenze sull'attività dell'autore. Fino al 23 gennaio.

GALLERIA DI PIAZZA COLONNA via Santa Maria in Via (Centro storico), tel 066781174 Orario tutti i giorni ore 10-20 £ 15.000 "Salvador [redacted]" esposizione con più di 350 opere del grande maestro spagnolo Fino al 15 novembre

GALLERIA [redacted] D'ARTE MODERNA via delle Belle Arti, 131 tel 06322981 Orario martedì-sabato ore 9-22 domenica ore 9-20 £ [redacted] Accesso disabili "EMM eventi multimediali" In galleria saranno presenti le opere "La torre delle Tolosse" di Mario Sasso, "La montagna incantata" di Isabella Ducrot, "Grande cinema giallo" di Fabio Mauri, "Strutturazione pulsante" di Gianni Colombo. Fino al 14 novembre

LA SERRA - VISITORS CENTER DELL'AUDITORIUM via Pietro de Coubertin (corso Francia) tel 0680/6255 Orario lunedì-[redacted] ore 10-13 e 15-17, sabato ore 10 [redacted] "Plastici progetti e schizzi del [redacted] Auditorium di Renzo Piano"

MUSEI E GALLERIE DEL VATICANO viale Vaticano tel [redacted] Orario [redacted] sabato ore 8.45-15.45 sabato 8.45-12.45 £ 15.000 Tra i più importanti musei del mondo che conserva la più grande raccolta di antichità esistente. L'ultima domenica del mese l'ingresso è gratuito "Croati, Cristianesimo, Cultura e Arte" mostra organizzata dall'Ambasciata della repubblica di Croazia Fino al 15 gennaio

MUSEO BARACCO via dei Baullari 2 (Centro Storico) tel 0666806848 Orario martedì-sabato ore 9-19 domenica 9-[redacted] £ 10.000 "Il vino di Dioniso. Dei e uomini a banchetto in Basilicata" esposizione di materiali archeologici acquisiti in Lucania, relativi al culto di Dioniso Fino al 28 novembre

MUSEO CIVICO DI ZOOLOGIA via Aldovrandi, 18 (Pinciano) tel [redacted] Orario martedì domenica ore 9-17 £ 5.000 "Vivere al limite - Animali in ambienti estremi" I luoghi dove gli animali [redacted] si sono evoluti adattandosi. Permanente

MUSEO DI MATEMATICA DEL C[redacted] DI ROMA dipartimento di matematica, Università [redacted] Sapienza P.le Aldo Moro, 5 (Castro Pretorio) tel [redacted] Le visite vanno concordate telefonicamente Ingresso libero Mostra degli strumenti di calcolo antico romani collezione Klein, poliedri della collezione [redacted] Mostra Permanente

[redacted] via L. Filippone (Viterbo) tel [redacted] lunedì venerdì ore 15-19, sabato o domenica ore 10.30-12.30 [redacted] gratuito Cinque artisti australiani e cinque artisti italiani si confrontano in una mostra a tema curata da Anna Cochetti e Jonathan Turner Mostra permanente

[redacted] via Ostiense [redacted] tel [redacted] Orario martedì venerdì ore 10-18, sabato [redacted] ore 10-19 £ 12.000 "Le macchine e gli Dei" sculture di Roma antica provenienti dai Musei Capitolini Fino al 2000

MUSEO NAPOLEONICO piazza Ponte Umberto I, 1 tel [redacted] martedì domenica ore 9-19 £ 3.750 "Il salotto delle caricature. Acquerelli di Filippo Caetani 1830-1860" una ricca galleria di [redacted] caricaturali dei rappresentanti della società [redacted] Restaurazione Fino al 9 gennaio

MUSEO NAZIONALE DELLE [redacted] E TRADIZIONI POPOLARI piazza Marconi, 8 tel [redacted] martedì domenica ore 9-19 domenica ore 9-13 £ 10.000 "Oliviero Toscani al muro - L'arte visiva nella comunicazione pubblicitaria United Colors of Benetton" La mostra ruota intorno alle immagini [redacted] da Toscani negli ultimi quindici anni per le campagne Benetton Fino all'8 dicembre

MUSEO [redacted]ALE DI CASTEL [redacted]LO lungotevere Castello, 50 tel 0639080730 [redacted] martedì-venerdì 9-21, sabato 9-24 e domenica 9-20 [redacted] il castello si illumina per visite guidate diurne e notturne

MUSEO NAZIONALE PREISTORICO ETNOGRAFICO LUIGI PIGORINI piazza G. Marconi 14 [redacted]. Orario, lunedì-sabato ore 9-14, domenica ore 9-13 £ 8.000 "Lo splendore del guerriero - Armi africane antiche" e "Oceania. Case degli uomini, Case degli spiriti" Fino al 31 dicembre "Ipogei della Daunia. Culti e riti funerari della media età del Bronzo" Fino al 31 gennaio

PALATINO ingressi da piazza di Santa Maria Nova, 53 e via di San Gregorio 30, tel 063974990 Orario tutti i giorni 9-16 £ 12.000 Con la nuova edizione di [redacted] al Foro" anche parte del Palatino viene illuminata. Sono visibili i resti di capanne primitive, templi, domus private e pubbliche, la rinascimentale Loggia Mattei e [redacted] quartieri del Palatino [redacted] guidate notturne

PALAZZO [redacted] (Galleria Nazionale d'Arte Antica) via Quattro Fontane 13 tel 064826[redacted] Visite guidate tel [redacted] "Pier Leone Ghezzi Settecento alla moda" Nel Salone di Pietro da Cortona, dipinti e caricature permetteranno di ricostruire la personalità eclettica e ricca di humor di un protagonista del [redacted] Orario martedì-venerdì ore 9-21, sabato ore 9-24, domenica ore 9-20 £ 10.000

PALAZZO DELLE ESPOSIZIONI [redacted] Nazionale 194 tel 064745903-064885465 Orario 10-21 (chiuso martedì) £ 15.000 "Eans-Joel [redacted]" selezione di 60 fotografie che esprimono la visione del mondo contemporaneo dell'artista cecoslovacco Fino al 22 novembre "Moving. Il viaggio e il movimento nelle fotografie di Life". Fino al 10 gennaio "Artisti per Goethe. Viaggio in Italia Weimar Napoli Roma" opere di artisti moderni che idealmente accompagnano Goethe nel suo viaggio per l'Italia Fino al 6 dicembre

PALAZZO VENEZIA via del Plebiscito 118 tel 066994318 Orario martedì-domenica ore 10-19 £ 14.000 "Romei Giubilei - Il pellegrinaggio medievale a San Pietro" oltre 250 opere tra dipinti, mosaici, codici e disegni che testimoniano il fenomeno del pellegrinaggio Fino al 26 febbraio

[redacted]E DI PALAZZO [redacted] via Fontanella Borghese, 56/b tel [redacted] Orario tutti i giorni ore 9.30-19 £ 12.000 "Splendori della corte degli Zar" 650 opere provenienti dalle collezioni delle residenze degli Zar Fino al 21 dicembre

FARMACIE [redacted]

Aperte dalle [redacted] 8.30

[redacted] via dello Statuto 35/a, via Nomentana 564, piazza Massa Carrara 10, piazza Bologna 18; piazza Istria 8; Galleria di testa Stazione Termini (ore 7.30-22): corso Risorgimento 48, via Nazionale 228; via Arenula 73; [redacted] 3, piazza Barberini 49; corso [redacted] 100, via Roccabruna 2, piazza [redacted] Repubblica 67; piazza del Cinquecento 49

[redacted] via Tiburtina 437; via Tuscolana 925/b in alternanza settimanale con via Tuscolana [redacted] Tuscolana 918; via delle Robinie 81; via Casilina 1220.

[redacted], viale Europa 76, viale Beata Vergine del Carmelo 73; via Ostiense 168; piazza Ragusa 14; via [redacted]; via Tuscolana 462; via Appia Nuova 713; via Acqua Bullicante 68; via Prenestina 365/e; via Collatina 112.

[redacted] viale Marconi 178, via Portuense 425; via Pietro Carloni [redacted]; piazza S. Giovanni di [redacted] 14; viale Trastevere 229, [redacted] Bonichi 113, via Pietro Rosa 42; largo G. da Montesarchio 10

[redacted] largo Cervinia 18; via Monti di Primavalle 187; via Paracciani 12, piazza Risorgimento 44, corso Francia 174; largo Donaggio 8, piazza Ponte Milvio 15; piazza Pio XI 30; via Cola di Rienzo 213

LIBRERIE DI NOTTE

[redacted] - via dei Fienaroli 27/28 tel 5884097 Orario lunedì ore 17.00-24.00, dal martedì alla domenica ore 11.00-24.00 Libreria-Caffè con sala proiezioni, convegni, ristorante e sala da tè

FAHRENHEIT 451 - piazza Campo de' Fiori 44 tel 6875930 Orario lunedì ore 16.00 [redacted] dal martedì al sabato ore 10-13.30 e 16.00-24.00, domenica ore 10.30-13.30 e 18.00-24.00 Libri d'arte, teatro, [redacted] spettacolo [redacted] particolare attenzione ai piccoli editori

GULLIVER - via Tuscolana, 771/a tel 76960869 Orario: tutti i giorni ore 8.00-23.00

INVITO ALLA LETTURA - corso Vittorio Emanuele II, 283 tel [redacted] Orario: dal martedì al giovedì ore 9.00-1.00, venerdì e sabato ore 9.00-2.00 domenica e lunedì ore 9.00-24.00. Presentazione di libri, incontri dedicati alla poesia, le rinci di ballo, domenica [redacted] bambini, in particolare libri d'arte.

LIBRERIA DEL [redacted] - piazza S. Maria Liberatrice, 23 tel 5746153 [redacted] tutti i giorni fino alle 23.00

LIBRERIA NEWTON - via del Corso, 28/27 tel [redacted] Orario: lunedì-giovedì ore 10-20.30, venerdì e sabato ore 10.00-24.00, domenica ore 10.30-13.30 e 15.30-21.00

[redacted] **VIA DI RIPETTA** - via Ripetta 239/241 tel 3207305-36003631 Orario [redacted] venerdì ore 10.00-24.00, sabato ore 10.00-1.00, domenica ore 11-13.30 e 17.00-24.00

LIBRERIE LE [redacted] - via dei Giubbonari, 76/77 tel [redacted] Nazionale, 71 tel 4826985, via [redacted] Governo Vecchio, [redacted] tel [redacted]45. Orario: dal lunedì al giovedì ore 9.00-[redacted], venerdì e sabato ore 9.00-1.00. Orario continuato. Novità e vasta scelta [redacted] volumi a metà prezzo

[redacted] via Gustavo Bianchi, 7 tel 5750477-[redacted] Orario: dal martedì alla domenica ore 14.00-1.00 Libreria-Caffè con Internet café, sala conferenze con maxischermo per proiezioni

PAESI NUOVI - piazza Montecitorio, 59 tel 6781103. Orario: aperta tutte le sere fino alle ore 23.00, il sabato fino alle ore 24.00.

LA STRADA - via Veneto, 36 tel 4824151 Orario: dal lunedì al venerdì ore 9.30-24.00 [redacted] ore 9.30-1.00, domenica ore 11.00-13.30 e ore 17.00-24.00 Costruita su diversi piani la libreria ospita eventi e presentazione di libri.

[redacted] - stazione Termini (Atrio biglietteria) [redacted] 4828422 Orario: aperta tutte le sere fino alle ore 23.00

I LOCALI

ALEXANDERPLATZ via Ostia 9, tel 0639742171 Alle 22.30 concerto con Lino Patruno & The Red Pellini Gang con C. Richie

ALPHEUS via del Commercio 36, tel 065747826 Alle 21 Sala Momotombo El Finlete inaugura il Tango Argentino, ballo guidato dal maestro Julio De la Fuente

APERITO PER DESTINO via del Mandrione 324, tel 06714[redacted] Alle 22.30 concerto jazz con il [redacted] Riccardo Balerini

ARRIBA ARRIBA via delle Capannelle 104, tel. 067213772 Alle 21.30 Selezioni di musica latino americana

BIG MAMA vicolo San Francesco a Ripa 18, tel 065812551 Martedì alle 22 concerto con i Soul Emily

BLUES RIVER via F. Compagna 35, tel 064070111 Alle 22 concerto di musica blues con gli Mg Blues

BRANCALEONE via Levanna 11, tel 0682000959 Alle 22 concerto con Bobby Conn accompagnato da Monica Bou Bou al violino e Dj LeDeuce ai piatti

CAFFÈ CARUSO via di Monte Testaccio, 36, tel 065745019 Martedì alle 22 Serata Cubanissima, ritmi, suoni e balli cubani dal sol

CAFFÈ LATINO via di Monte Testaccio, 63 (Testaccio), tel 0657288384 Mercoledì alle 22.30 Telichelta discografica "Pitch dischi" presenta Federica Tarvini, Daddarlo, GSM

CIRCOLO VIZIOSO via dei Reti 25, tel [redacted]46544 Mercoledì alle 22.30 concerto pop funky con i 18 Karat

CLASSICO VILLAGE via Libetta 3 (Ostiense) Domani alle 22 concerto con Bobby Conn accompagnato da Monica Bou Bou al violino e Dj LeDeuce ai piatti

FIESTALOCA via degli Orti di Trastevere 2, tel 0658333494. Dalle 20.30 Daniel Bit seleziona musica sempreverde revival anni '70 e '80

FONCLEA via Crescenzio 82/a tel 0689896302 Alle 21.30 concerto soul con I New'n 3

FOUR XXXX PUB via Galvani 69, tel 065757769 Alle 21 concerto di musica blues con i Marcello Coverzini

GILDA via Mario De' Fiori, 97 tel 066784838 Martedì alle 23.30 Serata "Rumba de mar" con Alberto Laurenti

[redacted]'S PUB via Gregoriana, 54/a (centro storico) tel. 066796385. Mercoledì alle 22 concerto di musica jazz con i Julie Rose quartet

[redacted] via Ostiense 131, tel 065783146. Alle 21.30 Questa sera si festeggia il compleanno di Nelia, nota organizzatrice capitolina, doctor [redacted] seleziona la migliore disco degli ultimi 10 anni

I GIARDINI DI ADONE via dei Reti 38/a, tel 064454382. Ambientato nell'antica Roma, offre una serata programmazione di musica dal vivo Alle 21 concerto con gli Skunkheads, cover skunkarossie

IL FINGOLI via Gustavo Bianchi 7, tel 065754532 Alle 17.30 "Fregoleshow" spettacolo di cabaret con Max e Francesco Monni

ILYO'S via del Boschetto, 34, tel. 064815242. L'associazione culturale ILYO'S sta organizzando la quarta edizione del festival di cortometraggi dal titolo "L'invasione degli ultracorti". L'iscrizione è gratuita e ogni autore può presentare un massimo di due opere che non superino i 15 minuti di durata, entro il 30-12-1999.

IL LOCALE vicolo del Fico 3, tel. 066879075. Alle 22 concerto di musica 700k con gli Orium

IL POSTO DELLE FRAGOLE via C. Botta 51, tel 064782[redacted] Tea-room, giochi da tavolo e gastronomia scandinava. Alle 22 concerto di musica jazz con i Jazz and Movie

L'ANGOLO DELL'AVVENTURA lungotevere Testaccio 10, tel 065754378 Martedì alle 21 "Serata Giordania" reportage di Daniela Bertoglio (Antonella Squadrito. Aned[redacted] sul viaggio e musica etnica.

MISSISSIPPI JAZZ CLUB Borgo Angelico, 18/a Tel 066806348 Alle 22 concerto con gli Inside 2

PROGETTO SAS "Servizio accoglienza scrittori" sono aperte le iscrizioni ai corsi di scrittura creativa (Teresa Campi e Tito Lunola), laboratori di poesia (Claudio Damiani) scrittura drammaturgica (Rocco de Rensi) e sceneggiatura (Gaeo Vestrighe). Per informazioni telefonare [redacted] 0686327427

ROCK CASTLE CAFÉ via B. Cenci 8 tel [redacted]07938 Suggestivo locale, ricavato dalla sala d'armi del Palazzo Cenci, sei sale tutte in stile medioevale. Tutte le sere selezione di musica rock, il mercoledì selezione di musica ska

ROADHOUSE circonvallazione Gianicolense 185/b (Monteverde), tel 0658232981 Juke-box, Harley Davidson e giubbotti di pelle costituiscono l'arredamento del locale

SPEEDY GONZALES via Libetta, 13, tel [redacted]267338. Discopub-ristorante messicano, tortillas e tapas. Alle 22 Animazione con il ballerino Steve Fitmour 4 coreografie Jeff Terry

STAZIONE DORIA via Piacenza 172 (fermata di Morena Sud), tel 067984559-0679886360 Locale di 1400 mq dove la domenica è possibile seguire gli incontri di calcio della Roma e della Lazio. Questa sera special guest Bolognesi e Provenzano.

THE GALLERY via della Maddalena (Pantheon) tel. 066872316 Dalle 20 Serata Black Power con hip hop, soul, reggae selezionati dai djs Carlos, Gusto e B.

VICOLO DEI MUSICI via Madonna dei Monti 28 (Esquilino), tel 066786188 Mercoledì alle 22 concerto di musica pop con i Big Ben

VICTORIA HOUSE via Gesù e Maria 18, tel 063201698 In stile britannico offre numerose specialità inglesi: torte rustiche, stufati e patate al forno. Birra alla spina.

TRAME

ADDIO TERRAFERMA. Commedia drammatica. L'ultima fatica di Olar Iosseliani narra di un giovane benestante che tutto a giorni lascia la famiglia per andare a Parigi a fare i lavori più umili

[Mignon 1]

AMERICAN PIE. Comico. Campione d'incassi negli Stati Uniti, il film racconta di un gruppo di ex-studenti-sballoni alle prese con la fine dell'adolescenza

[Academy Hall, Antares 1, Atlantic 2, Broadway 1, Cineland 6, Doria 1 e 3, Europa, Excelsior 3, Galaxy, Madison 1, Quirinetta, Rory Palizzo, Trianon 3, Tristar Blu, Warner Village 5 e 16]

AMORE A PRIMA VISTA. Commedia. Sposatosi da trenta anni, un boss napoletano [illegible] si invaghisce di [illegible] e tenta di [illegible] di cattivi modi

[Ambassade 3, Atlantic 3, Broadway 3, Capitol, Capranica, Cineland 9, Empire, Excelsior 2, New York, Reale 2, Royal 1, Savoy 4, Warner Village 10]

ASINI. Commedia. Paolo Bonacelli e Paolo Hendel quarantenni giocatori di rugby in pensione che decidono di lasciare Roma alla volta di Sardegna per trasferirsi a vivere di... un convoglio di asini

[Barberini 2, Mignon 3, Munose 3, Turcine 4, Jolly 3, Lux 2, Warner Village 3]

A WALK ON THE MOON. Commedia drammatica. Negli Stati Uniti del 1969 [illegible] (Diane Lane). Sposata a un ebreo [illegible] si innamora di un venditore ambulante [illegible] (Viggo Mortensen)

[Quattro Fontane 8]

BIANCHINI. Commedia drammatica. Il cantante [illegible] Fuga in [illegible] debutta al [illegible] [illegible] [illegible]

dal 18 novembre

a Casale Monferrato

Statale Asti Casale, 7

nuovo cash & carry SOGEGROSS

Venite a trovarci!

Dal Lunedì al Sabato 7.30 - 19.00

Domenica 8.30 - 12.30

cash & carry

SOGEGROSS

migliora il commercio

NUOVA Micra Jumbo

CON TUTTO DENTRO, A UN PREZZO FUORI.

da L. 14.900.000
con i nuovi ecoincentivi Nissan

NISSAN

NOKIA 3210
IL DUAL BAND
PERFETTO ANCHE
IL TEMPO LIBERO

TV COLOR 4"
INGRESSO AUDIO/VIDEO
PER TELECAMERA E VIDEOLETTORE

SINO AL 11/12/1999 ACCONTENTIAMO PROPRIO TUTTI

CONCESSIONARIA
RESICAR
Strada Statale 10 - tel. 0131610182 - fax 0131216355
SPINETTA MARENGO (AL)

CONCESSIONARIA
RESICAR MOTORS
Strada Valenza, 7 - tel. 0142456254
CASALE MONFERRATO (AL)

Fatti:

Renault Clio RN
da L. 15.950.000*
(Euro 8237,48)

Renault Twingo 2
da L. 13.950.000*
(Euro 7201,57)

OPPURE FINANZIAMENTO IN 48 MESI A TASSO ZERO**.

*Salvo offerta speciale. I.P.T. esclusa. **Esempio di finanziamento. Twingo 2 da L. 15.800.000 (Euro 8 160,02) I.P.T. esclusa; importo finanziato L. 12 000 000, 48 rate mensili da L. 250,000; T.A.N. 0%; T.A.E.G. 1,04%; Clio RN da L. 17 950 000 (Euro 9.270 50) I.P.T. esclusa; importo finanziato L. 11.000.000; 48 rate mensili da L. 201.500, T.A.N. 0%, T.A.E.G. 0,68% spese dossier L. 250.000; imposta bollo L. 20.000. Offerte non cumulabili ad altre in corso e valide fino al 30/11/99 per vetture presenti in Concessionaria. Salvo approvazione FinRenault.

Parole: Siete rimasti senza?

È un'iniziativa delle Concessionarie Renault:

Autopiù Center
Via dell'Artigianato, 10 (Zona D3)
Alessandria
Tel. 0131345941

V.A.R. Scotti
C.so Lamarmora, 79
Alessandria
Tel. 0131252321
varscott@tin.it

Gia[illegible] Motor
Via Novi, 97
Basaluzzo
Tel. 0143489495

Guaschino Aldo
Via G. Pastore (ex V. Di Vittorio)
Casale Monferrato
Tel. 0142452851

RENAULT

FerreroLegno Porte®
www.ferrerolegno.it

VOLETE TOCCARE CON MANO L'ALTA QUALITÀ FERREROLEGNO?

RivolgeteVi
al punto vendita autorizzato più comodo,
troverete le soluzioni
alle esigenze di arredamento
con la garanzia dell'assistenza
e di una perfetta installazione
delle porte.

BIESSE S.N.C. di BOBBIO & SIRI
Strada per Alessandria, 4/B
15068 - Pozzolo Formigaro (AL)
tel. 0143 417000

EDILMUTTI di MUTTI & C. S.A.S.
Corso Silvio Pilotti, 6/F -15057 Tortona (AL)
tel. 0131 863921

S.A.M.E. CENTRO EDILE S.A.S.
PRIANO GIUSEPPE & C.
Corso Lamarmora, 49 -15100 Alessandria
tel. 0131 41245

C'È DI BELLO CHE È
FerreroLegno Porte®

ATTRAVERSO LA PORTA DELL'ESPERIENZA CINQUANT'ANNI DI AFFIDABILITÀ

CCB Torino 2

Bio, bio, bio, bio.

Il biologico difende la salute e l'ambiente. Non occorre essere aquile per capirlo.

Esselunga presenta "Esselunga Bio", la linea di prodotti biologici nata per soddisfare le richieste dei suoi clienti sempre più attenti all'ambiente e alla salute. Una gamma di prodotti completa e diversificata, composta da alimenti coltivati con i metodi dell'agricoltura biologica, che non prevedono l'utilizzo di prodotti chimici di sintesi per la lotta ai parassiti, il diserbo ■ la concimazione. La linea "Esselunga Bio" coniuga tradizione e modernità offrendo prodotti genuini, selezionati e certificati. Una grande novità accessibile a tutti, in piena armonia con la natura.

ESSELUNGA

BIO®

ARMANDO TESTA

Le due moschee organizzano un'assemblea lo stesso giorno e sullo stesso argomento

Gli islamici si dividono in un cortile

Spaccatura dopo la marcia del velo

Maria T[illegible] Martinengo

Due incontri sugli stessi temi - permessi di soggiorno, rinnovi, espulsioni - promossi nella medesima giornata dalle due moschee di corso Giulio Cesare 6: dopo i contrasti emersi in occasione [illegible] «corteo per il diritto al velo» (nelle foto dei documenti italiani), la contrapposizione continua. Per [illegible] guide spirituali dei maggiori centri di culto islamici, «conviventi» nel cortile del palazzo-simbolo di questo primo decennio di immigrazione extracomunitaria, hanno invitato i rispettivi seguaci e tutti gli stranieri interessati, a due ore di dibattito. Entrambi gli appuntamenti si tengono, fatto ancora più curioso, nel salone «ecumenico» dell'Arsenale della Pace di piazza Borgo Dora: alle 10,30 quello dell'Istituto Islamico-Moschea della Pace, alle 15 quello della Moschea di Torino.

Insieme con un certo numero di marocchini che gravitano per il culto, gli acquisti e la vita sociale nell'area di Porta Palazzo (i quali vorrebbero andare in moschea per pregare punto e basta), nell'imbarazzo di fronte al doppio incontro è finita persino la Questura: invitata, in prima battuta, dall'Istituto Islamico ad esporre la situazione relativa a permessi di soggiorno consegnati [illegible] in consegna, ha poi stabilito di partecipare ad entrambi gli appuntamenti. Il dottor Salvatore Longo, responsabile dell'Ufficio Stranieri riferirà dati e risponderà alle domande del pubblico sia di mattina sia di pomeriggio.

La giornata di oggi, comunque la si guardi, suscita negli osservatori più attenti del mondo dell'immigrazione a Torino nuova preoccupazione perché segno evidente di una spaccatura profonda. Una divisione che gli esperti non esitano [illegible] a definire «politica», che ha origine, cioè, nelle appartenenze dei due gruppi: in prima istanza, l'Ucoii (Unione delle Comunità Islamiche in Italia) per l'Istituto e la Lega Mondiale Musulmana per la Moschea di Torino.

«Nell'organizzare il loro incon- [illegible] - dice l'imam Bouriki Bouchta, promotore della manifestazione di due settimane fa - i nostri vicini riconoscono gli errori commessi: non aver partecipato al corteo e aver affermato che la nostra mobilitazione non ha prodotto risultati. Ma l'Istituto, invitando la questura e scrivendolo [illegible] volantini, ha pensato di prendersi un merito che è tutto nostro».

La spiegazione dell'Istituto islamico è pacata. «La mattinata al Sermig rientra nell'ambito degli incontri che noi promuoviamo con le istituzioni. Il tutto sembra strano solo perché capita nello stesso giorno», dice l'imam Ahmed Cherkaoui. «Quando è iniziata la sanatoria abbiamo incontrato l'Ufficio Stranieri del Comune, [illegible] facciamo il punto con [illegible] Questura. La manifestazione non c'entra: quando organizziamo qualcosa pensiamo unicamente al bene della comunità. Non ci interessano i protagonismi».

Sulle divisioni piovono critiche. Lo scrittore iracheno Younis Tawfik: «E' molto triste assistere a discussioni così gravi in seno alla comunità. Certi comportamenti danneggiano l'immagine dell'Islam che invita i suoi fedeli a vivere in comunità, "Umma", come veri fratelli». Tawfik suggerisce il dialogo: «Tutti gli uomini di buona volontà della nostra comunità devono intervenire per riunire le parti e ricucire lo strappo. Chi mira ad essere leader deve capire che la responsabilità viene prima dell'onore».

Un'altra voce critica è quella di Abdullah Abu Anas («Amir»), per molto tempo collaboratore di Mohamed El Idrissi nella [illegible] schea di corso San Martino (oggi chiusa per sfratto): «Voglio ricordare che l'imam è tale solo [illegible] tre guida la preghiera. Fuori dalla moschea deve presentarsi esclusivamente [illegible] il [illegible] nome e non può parlare a [illegible] di tutta la comunità». La giovane guida spirituale musulmana annuncia la probabile apertura, in occasione dell'imminente Ramadan, di [illegible] nuova moschea. «Si chiamerà "Iman", la fede».

Una veduta del cortile del palazzo di corso Giulio Cesare 6. Sul cortile si affacciano, a pochi metri l'uno dall'altro, gli ingressi delle due moschee

Da sinistra, Ahmed Cherkaoui e Bouriki Bouchta. Quest'ultimo è stato l'organizzatore della contestata manifestazione per il velo

Storici, architetti e docenti in campo per «difendere» la settecentesca dimora sabauda

«Ministro, quel progetto è volgare»

In 50 contestano l'intervento di Gae Aulenti a Venaria

Pier Paolo Benedetto

Gae Aulenti da qualche tempo dove mette dito suscita un vespaio. Il mese scorso l'ha strigliata Alvar Gonzales Palacios per come intende risistemare il Quirinale e oggi sono una cinquantina di personalità torinesi a contestare l'intervento di ristrutturazione della Venaria: i quali, [illegible] lettera, chiamano in [illegible] il ministro per i beni culturali Giovanna Melandri. Chiedono che intervenga a dare un colpo di freno e di sterzo al troppo immaginifico progetto che ferisce, spiegano i firmatari dell'appello, origine, storia, insieme architettonico della settecentesca dimora sabauda.

La proposta di inserire una caffetteria nella splendida Galleria di Diana, ossia uno dei più prestigiosi corpi di fabbrica [illegible] colto "come uno dei segni di un malinteso senso di riattualizza- [illegible] e di riappropriazione che sembra ispirare [illegible] tinazione tutto il vasto progetto". In altre parole: anziché rispetta- [illegible] un corretto recupero filologico i progettisti "per compiacere la committenza hanno seguito la deleteria tendenza a piegare il monumento a presunte esigenze di un turismo di massa, privilegiando finalità di facile svago, [illegible] didascalismo sommario, di giostra di curiosità per visitatori frettolosi, esaltando l'innovazione gratuita [illegible] scapito di un più corretto scrupolo conservativo. Ossia la Venaria come Disneyland. Gli interventi sono definiti "volgari" e spacciati come "atto di ardimentoso orgoglio, tale da fare impallidire le operazioni [illegible] regime della vicina Francia. Segue [illegible] delle "trovate immaginose": riempi- [illegible] d'acqua la galleria del Garove per farvi galleggiare la "peota"; l'inserimento di una nuova rampa; la trasformazione della citroniera in "polo museale". "Ma per metterci che?", domandano i firmatari. E dicono che a loro l'Egizio lì, non garba. Quindi menano un fendente sull'inserimento del centro "per la conservazione ed il restauro". Scrivo- [illegible]: "Ironia dei termini per una istituzione didattica [illegible] tutta da pensare, che dalle premesse architettoniche pare piuttosto una scuola per guastatori". Troppo cemento e vetro e ascensori in un luogo che dovrebbe essere trattato con maggior rispetto, senza cadere in un "eccesso barocco" che violenta l'antica eleganza dei manufatti di Alfieri e Juvarra. Cinquanta i firmatari dell'appello, storici dell'arte, architetti, docenti, personalità della cultura: da Silva- [illegible] Pettenati, a Lionello Gennero, Giorgio Pestelli, Giampiero Vigliano, Franco Rosso, Massimo Firpo, Franco Berlanda, Silvio Curto, Paola Notario, Riccardo Nelva, Guido Gentile, eccetera, eccetera.

Una veduta aerea della Reggia di Venaria. Il progetto [illegible] ristrutturazione dell'architetto Gae Aulenti ha scatenato la protesta di cinquanta personalità torinesi che si sono rivolte al ministro Melandri

Le Acli al governo

«Meno fisco su formazione e assistenza»

«Abolire la defiscalizzazione delle assicurazioni sulla vita per defiscalizzare invece le spese per assistenza e formazione». E' la «proposta-provocazione» che [illegible] presidente nazionale delle Acli Giuseppe Bobba ha rivolto ieri al governo, nel corso dell'intervento con il quale ha chiuso il convegno organizzato [illegible] Acli e Patronato Acli, per discutere su [illegible] in cammino con le famiglie, al servizio delle famiglie». All'incontro hanno partecipato il ministro alla Solidarietà Livia Turco, il parlamentare Mimmo Lucà e l'assessore comunale Stefano Lepri.

Bobba, nel motivare la sua proposta, ha spiegato «che [illegible] assicurazioni sulla vita sono forme di risparmio finanziario stipulate da chi ha risorse da accantonare, non certo da poco abbienti. Defiscalizzarle è una doppia ingiustizia. Si attribuisce regime fiscale favorevole a redditi di rilievo, che mentre pagano meno tasse si procurano una dote». Meglio sarebbe sostenere la spesa per assistenza e formazione. Questo non significa parlare di scuole private. Mi riferisco alla alla formazione che potrebbe essere incentivata fra soggetti adulti che vogliano investire su se stessi».

Bobba ha proposto anche di offrire più ipotesi d'uso della liquidazione di fine rapporto: «E' già possibile per il lavoratore chiedere anticipi della liquidazione per la prima casa. Perché non potremmo ipotizzare altri usi?». Bobba ha pertanto invitato il governo a «scegliere come linea guida per il futuro [illegible] patto che riordini scuola, fisco e assistenza».

Livia Turco ha detto che il governo ha già «avviato una politica a favore della famiglia, una politica [illegible] vuole aumentare la spesa sociale, ma che [illegible] equilibrata tenendo conto del debito pubblico esistente». Ha poi ricordato che questa «politica, oltre a mettere l'accento su aspetti concreti, si [illegible] su [illegible] importanti. Non c'è più nessuno [illegible] mette in discussione ruolo e legami della famiglia. Mentre in passato notavo in certa sinistra la paura di nominare la famiglia perché vista in contrapposizione con l'autonomia delle donne». «Oggi - ha proseguito Turco - la famiglia non è più considerata [illegible] soggetto passivo, ma è una risorsa in un Welfare che vuole realizzare reti comunitarie. Altro valore è il riconoscimento del grave problema della denatalità».

IN BREVE

[illegible] LIGURIA VALLE D'AOSTA

Assegnato a mons. Poletto il «porro d'oro» di Cervere

CERVERE. Taglio del nastro, ieri, per la ventesima edizione della Sagra dei porri, che quest'anno ha aperto con la consegna del «porro d'oro» a mons. Severino Poletto (foto), arcivescovo di Torino, per dieci anni [illegible] della diocesi di Fossano (di cui Cervere fa parte). La popolazione ha accolto con grande affetto l'arcivescovo che, ringraziando per l'omaggio, ha sottolineato la laboriosità di chi è dedito alla coltivazione di questo ortaggio un tempo «povero», ora ricercatissimo. Oggi la sagra propone pranzo su prenotazione (0172474570; 03387004837) [illegible] menù a base di porri in fantasiosi abbinamenti, dai più tradizionali ai più arditi. Dalle 18 in poi è prevista [illegible] [illegible] (senza prenotazione). Per l'intera giornata si potranno ammirare e acquistare i porri nell'area della mostra-mercato

Incidente stradale [illegible] sorelle

SAVONA. Due sorelle di Imperia, Tiziana e Simona Icardi, di 25 e 27 anni, [illegible] morte ieri mattina in un incidente stradale sulla A10 fra Albisola e Savona. La «Polo» targata Pavia su cui viaggiavano si è incendiata e per [illegible] due giovani non c'è stato scampo. Il conducente dell'altra auto coinvolta, Ernesto Scafini, primario della Divisione di Analisi dell'ospedale S. Corona è ricoverato nel suo stesso nosocomio.

«Straconi», [illegible] mila [illegible] [illegible] Cuneo

CUNEO. Alle 9 di [illegible] parte da piazza Galimberti la «Straconi», marcia [illegible] competitiva di 6,5 chilometri per le vie della città. Gli iscritti sono 12.835, quasi 700 in più rispetto al '98. Anche quest'anno parte del ricavato andrà a gruppi sportivi e scuole del Cuneese. Subito dopo la camminata, partirà [illegible] corso internazionale Asics-run (differita tv domani sera alle 19,30 su Rai Sport Satellite).

Torino-Milano, apre domani il [illegible] casello Novara Est

NOVARA. Automobilisti attenzione da domani notte sulla Torino-Milano saran [illegible] chiusi due caselli e aperto uno [illegible] La novità che riguarda l'autostrada entra in vigore dalle 24: la stazione di Agognate cambierà nome in Novara Ovest e farà [illegible] polo con la nuova Novara Est (foto). Contemporaneamente, chiuderanno i caselli di Galliate e Novara Veveri, anche [illegible] per quest'ultimo è stata avanzata dal Comune una richiesta per mantenerlo in esercizio. La preoccupazione dei tecnici è che tutto [illegible] traffico, specialmente quello pesante, si riversi su Novara Ovest, rendendo caotica [illegible] circolazione nella zona Nord della città. Dalla nuova stazione si potrà accedere direttamente al Centro Interportuale Merci, il più attrezzato centro intermodale a servizio anche dell'area milanese.

Sci, Cervinia [illegible] la stagione sarà buona

CERVINIA. Dal Breuil arrivano segnali che fanno prevedere una stagione sciistica migliore rispetto allo scorso inverno. Ogni fine settimana la stazione è presa d'assalto dagli sportivi. «Segno - dicono alla Cervino Spa - che lo sci non è in [illegible] come qualcuno aveva previsto». Finora si sciava soltanto a Plateau Rosa. In questo fine settimana sono state aperte anche alcune piste sul versante italiano.

Affitti, firmata intesa proprietari e inquilini

BIELLA. Affitti, in vigore i contratti agevolati. Confedilizia, Piccoli proprietari, Sunia e Sicet (i sindacati degli inquilini), hanno firmato venerdì sera l'intesa. I contratti aprono [illegible] porte ad agevolazioni fiscali per proprietari ed inquilini, tra cui una riduzione di due punti dell'Ici e sconti sull'Irpef. I proprietari godranno anche di una riduzione del 30% oltre a uno sconto sulle spese di registrazione.

Il Festival compie 50 anni [illegible] a Sanremo

SANREMO. Il Festival compie 50 anni. Questa sera all'Ariston la ricorrenza [illegible] rà festeggiata con un gran gala che poi verrà trasmesso in prima serata su Raiuno mercoledì 17 novembre. Una sfilata di big che hanno legato il loro nome - e il loro successo - alla grande kermesse canora di febbraio. Fra gli ospiti stranieri Antoine, Wilson Pickett e Ray Charles che canterà «Nel blu dipinto di blu», diventato ormai l'inno ufficiale del Festival. Presentano Carlo Conti e Anna Valle, Miss Italia '98. Non sarà [illegible] commemorazione. Quella, probabilmente, verrà affidata a febbraio a Paolo Limiti. Fra i big italiani, Lauzi, Ron, Spagna, Fogli, Little Tony, Albano, Cutugno, Zanicchi, Patty Pravo, i Pooh, Elio e le storie tese, Drupi, Gigliola Cinquetti (nella foto ai tempi di «Non ho l'età»).

Tartufi protagonisti in piazza [illegible] Murisengo

MURISENGO. Inizia questa mattina la 32ª edizione della fiera regionale di [illegible]. Martino «Trifola d'Or - tartufo nostrano». Inaugurazione alle 9,30 e madrina della giornata sarà Inge Feltrinelli, mentre fra gli ospiti sono attesi il condirettore della Stampa, [illegible] Riotta, e Gad Lerner. La rassegna, che proseguirà domenica prossima, si svolge nella tensostruttura riscaldata allestita in piazza del Municipio.

Mancano [illegible] giorni gli tolgono [illegible] pensione

VERCELLI. Dieci anni fa è andato in pensione, ma oggi l'Inpdap gli ha bloccato la pensione chiedendogli anche di restituire tutte [illegible] perrepite. E' la disavventura burocratica di un ex infermiere vercellese: sul suo primo stato di [illegible] non risultava un periodo di aspettativa di 40 giorni, che di fatto gli ha impedito di raggiungere i 24 anni, [illegible] mesi e [illegible] giorno stabiliti dalla legge per poter lasciare il lavoro.

Lega contro i [illegible] premiati [illegible] ricercatori

ASTI. Sono stati consegnati ieri mattina i premi per la ricerca sul cancro, voluti dalla sezione astigiana della Lega contro i tumori (presidente Fernando Sorisio) e dalla Fondazione cassa di risparmio (Giancarlo Maschio). I riconoscimenti (due borse di studio [illegible] 10 milioni) sono andati al prof. Guido Forni, ordinario di immunologia al San Luigi di Orbassano, e al ricercatore astigiano Giorgio Inghirami che da circa 20 anni lavora in un'Università di New York. Un altro riconoscimento è stato assegnato a Claudio Carlo Capurro, dell'istituto nazionale per la ricerca sul [illegible] di Genova. La giuria del premio, giunto al settimo anno, era presieduta dal prof. Umberto Veronesi (foto), presente ieri alla cerimonia.

PROGRAMMI RTL TORINO

TO 94.4 Mhz - CN 94.3 - AT, AL 91.8 - VC, BI, NO e VB 94.5

Giornale Orario del Piemonte (in collaborazione con La Stampa) ore 6 - 7 - 8 - 9 - 10 - 11 - 12 - 13 - 14 - 15 - 16 - 17 - 18 - 19 - 20 - 21

30° minuto-La Sport: ore 6,30 - 7,30 - 8,30 - 9,30 - 10,30 - 11,30 - 12,30 - 13,30 - 14,30 - 15,30 - 16,30 - 17,30 - 18,30 - 19,30 - 20,30

[illegible] Abitudine quotidiana; 6,25: Prima pagina; [illegible] Viabilità; 7,15: Agenda locale; 8,05: Prima pagina [illegible] anni prima; 9-12: Musica e [illegible]; 9,30: Viabilità Aeroporto; 10,10: Previsioni [illegible] Tempo; 10,50: [illegible] Ferrovie; 12-15: Musica e Notizie; 12,10: Temperature; 12,20: Dediche; 13,50: Viabilità Polizia Municipale; 14,20: Dediche; 15-16: Musica e notizie; 15,50: Viabilità Ferrovie; 17,20: Dediche; 18-21: Abitudine quotidiana. In diretta da La Stampa: 21-24: Musica e notizie; 00-6: Notturno Musicale.

[illegible]

Bianca delle Conserve e le sue marmellate

[illegible] ta

RIECCOLA Bianca delle Conserve, invidiata [illegible] chi con i fornelli non ha dimestichezza [illegible] osannata da chi ha eletto la cucina [illegible] suo regno. E' fresco di stampa [illegible] quarto libro di Bianca Rosa Gremmo Zumaglini, da trent'anni collaboratrice di Saper spendere [illegible] lo pseudonimo che i lettori ben conoscono. Il titolo è «Marmellate», editore Leone & Griffa, 13814 Pollone (Biella), via P. Prassati 164, prezzo [illegible] mila lire. Ed è proprio con le marmellate e i loro segreti che Bianca fece il [illegible] esordio sulla nostra rubrica.

E', come sempre, un libro ricco [illegible] consigli e ricette con un occhio puntato sulla tradizione e l'altro sui suggerimenti pratici per la loro esecuzione e per il miglior risultato possibile. C[illegible] si scoprono i segreti di Bianca in cucina, dall'uso della pectina, un addensante che riduce il tempo di cottura necessario evitando anche sprechi di gas, alla sterilizzazione che migliora la conservazione [illegible] prodotto nei vasetti di vetro, dall'attrezzatura indispensabile in cucina [illegible] [illegible] [illegible] può capire il punto esatto [illegible] cottura. Se molti sanno, ad esempio, che la confettura [illegible] marmellata [illegible] pronta quando versandone qualche goccia su [illegible] piattino si ottiene l'effetto «perlina», ma non tutti sanno che se la perla [illegible] cristallizza, cioè la cottura si [illegible] protratta troppo a lungo, si può rimediare: «Basta aggiungere - scrive Bianca - qualche cucchiaio di [illegible] bianco dolce, mescolare [illegible] cuocere ancora per un minuto».

Ora per darvi un assaggio di quel che promette il libro.

MOSTARDA PIEMONTESE. Procurarsi 4-5 chili di uva misto, tipo malvasia, bonarda, moscatella; staccare gli acini, metterli in una pentola di rame [illegible] di acciaio, schiacciarli, portarli ad ebollizione, cuocere per 5 minuti e lasciare intiepidire. Passare allo staccio, rimettere sul fuoco e cuocere per almeno tre ore rimescolando spesso. Aggiungere piccoli spicchi di due o tre mele cotogne [illegible] qualche pera martin sec intera. Continuare la cottura rimescolando per ottenere la [illegible] caratteristica della mostarda, invasare suddividendo i pezzi di frutta, lasciare raffreddare, poi chiudere ermeticamente. «Se la consistenza è giusta non occorre sterilizzare; in caso contrario sterilizzare per 15 minuti».

Una lettrice che ci aveva telefonato poco tempo fa sosteneva che nella mostarda [illegible] aggiungono anche le nocciole. Ebbene, aveva sbagliato definizione: con le nocciole è l'antica [illegible] che [illegible] adatta anche per accompagnare un piatto di bollito misto o un piatto [illegible] formaggi freschi [illegible] la polenta. Ecco gli ingredienti: due chili di pesche [illegible] vigna, un chilo di pesche gialle, 2 chili di pere da cuocere, 1,5 chili di fichi (vanno bene anche quelli piccoli [illegible] maturi), 2 chili di nocciole delle Langhe tostate, 3,5 chili [illegible] zucchero, 1,5 chili di mosto di dolcetto [illegible] nebbiolo [illegible] giorni di fermentazione. Lavare, asciugare, snocciolare la frutta, tagliarla a pezzi, metterla in una pentola con il mosto passa- [illegible] al colino. Portare a lenta cottura (3-4 ore) mescolando spesso, unire lo zucchero e cuocere ancora. Tostare le nocciole, spaccare il guscio, eliminare la pellicola, frantumarle lasciandone alcune intere, unire al resto e mescolare con cura, togliere dal fuoco dopo qualche minuto, lasciar intiepidire, invasare e quando il composto [illegible] freddo chiudere ermeticamente i vasi. Per una lunga conservazione, [illegible] sterilizzare per circa 20 minuti. Volendo [illegible] possono sostituire le nocciole con le noci [illegible] chi non riesce [illegible] trovare il mosto d'uva lo può sostituire con tre chili di uva nera schiacciata e passata al [illegible] [illegible] [illegible] sbucciare a velo sottilissimo un chilo di [illegible] e un limone [illegible] trattati e lavati, tritare il tutto finemente. Togliere tutta la parte bianca e i semi dai frutti, tagliare a fette la polpa eliminando la pellicina. Versare [illegible] tutto in una pentola di acciaio con i semi raccolti in una garza, un chilo di zucchero [illegible] un cucchiaino di cognac o calvados, chiudere ermeticamente, sterilizzare 20 minuti.

A Tortona fino al 24 dicembre

Natale da Sogno

1999

APERTURE FESTIVE

DOMENICA 28 NOVEMBRE
5 12 19 DICEMBRE

MERCOLEDI 1 DICEMBRE
Aperto dalle 9.00 alle 20.00

TUTTI I LUNEDI DICEMBRE
LUNEDI 3 GENNAIO
e nei giorni:
21 22 23 DICEMBRE
Aperto dalle 9.00 alle 22.00

VENERDI 24 DICEMBRE
Aperto dalle 9.00 alle 21.00

VENERDI 31 DICEMBRE
Aperto dalle 9.00 alle 19.00

Un mondo di giocattoli, per la gioia di ogni bambino

IPER
Il paese della grande i

COMETA
MUSIC HALL
Statale 211 - SALE (AL) - Tel. 0131.84.108
BALLO LISCIO
DOMENICA 14 NOVEMBRE EZIO GRAY
LUNEDÌ 15 NOVEMBRE GIANNI

LA STAMPA
ALESSANDRIA E PROVINCIA
Domenica 14 Novembre 1999 33
REDAZIONE: PIAZZA LIBERTÀ 15. TELEFONO 0131.445.653 / STAMPA IN: 0131.269.360
PUBBLICITÀ: PUBLIKOMPASS S.P.A. VIA CAVOUR, 68 - TELEFONO 0131.44.55.22 / FAX 0131.30.05.28

COMETA
MUSIC HALL
Statale 211 - SALE (AL) - Tel. 0131.84.108
BALLO LISCIO
DOMENICA 19 NOVEMBRE LUCIO PAVANI
SABATO 20 NOVEMBRE RICKY

L'incidenza alessandrina sulla produzione nazionale calata dal 50 al 5%. Il sorpasso del Nord Est

Non più capitale degli argenti

La città riparte dalla mostra-mercato

Franco

Un tempo si diceva: se Valenza è la capitale del gioiello, Alessandria lo è per gli argenti. Ma è ancora così? L'occasione per fare il punto sul comparto argentiero alessandrino è stato, ieri, il direttivo nazionale della Federargenti - presidente Gianni Cacchione, vice Giuseppe Serracane e Giorgio Salimbeni - che si è riunito nella sala giunta del Comune per discutere i problemi della categoria, principalmente dell'export.

Il bilancio cittadino non è roseo. Alessandria, dalle cui aziende negli Anni Settanta usciva il 50% della produzione nazionale, oggi ne rappresenta solo il 5%. Sono state ridimensionate molte aziende, alcune sono sparite; gli occupati sono scesi dai 3-4 mila agli attuali 150. Secondo il presidente della Federargenti qualche aspetto positivo rimane: «Alessandria resta sempre ai vertici per quanto riguarda la qualità della sua produzione; i marchi più antichi come Cesa, Goretta, Ricci sono ancora prestigiosi nel mondo. In Italia, assieme a Milano a cui è legata per la commercializzazione del prodotto, rappresenta uno dei quattro "poli" argentieri».

Un settore complesso che ha visto a livello nazionale il sorpasso del Nord Est sul Nord Ovest. Spiega Serracane: «Agli inizi del secolo gli alessandrini furono i primi a usare le macchine di stampaggio per una posateria che imposero nel mondo. La crisi è arrivata quando le quotazioni del metallo subirono, per motivi speculativi, forti oscillazioni: con l'argento a 1200, 1300 lire al grammo non si vende più. Le ditte locali, che avevano manodopera [illegible] surata a forti produzioni, subirono il colpo». In Veneto invece, dove magari c'era meno fantasia ma più «flessibilità», seppero resistere meglio e furono pronti a ripartire quando il mercato tornò a tirare. E' la storia degli ultimi decenni. Ma ruolo leader Alessandria lo può ancora avere? Il punto di svolta potrebbe essere questa mostra «Argenti in tavola», che inaugurata [illegible] si conclude oggi nel padiglione della Fiera di San Baudolino e promette di ripetere il successo della prima edizione, quando in una sola giornata furono totalizzati 15 mila visitatori.

«E' una delle politiche della Federargenti - conclude Serracane - quella di diffondere sul territorio esposizioni di questo tipo. Quella alessandrina poi riveste [illegible] ruolo particolare per la posizione della città: stiamo già attirando visitatori da Torino, Genova e Milano. Vogliamo incrementarne il numero ed in questo senso l'abbinamento con i prodotti enogastronomici è fondamentale. Abbiamo l'appoggio [illegible] Comune e Camera di commercio, non vedo perché non dovremmo farcela».

La mostra-mercato è ancora aperta per l'intera giornata di oggi, dalle 10 alle 23. Ieri mattina, quando ancora non era stata [illegible]augurata, c'era già gente in fila per entrare.

Fiera di San Baudolino. Intanto si conclude, dopo otto giorni, la fiera dedicata al patrono della città. Negli stand allestiti ad iniziativa della Camera di commercio e della sua azienda di promozione Asperia sono ancora esposti i migliori prodotti dell'enogastronomia della provincia, dal miele ai formaggi, ai dolci, a frutta e verdure, ai salumi, funghi e tartufi, con sempre al primo posto i prestigiosi vini che hanno partecipato al «Marengo doc». L'orario è dalle 10 alle 23. A tutti i un buono sconto (50%) per mostra «Le stanze di Arlù» allestita nelle sale d'arte dell'ex Ospedale Militare in via Cavour.

COMPARTO IN CIFRE

Aziende	20
Addetti	150
Metallo lavorato all'anno	75 ton.
Giro d'affari annuo	50 mld.
IN ITALIA	
Metallo lavorato all'anno	1500 ton.
Giro d'affari annuo	1000 mld.

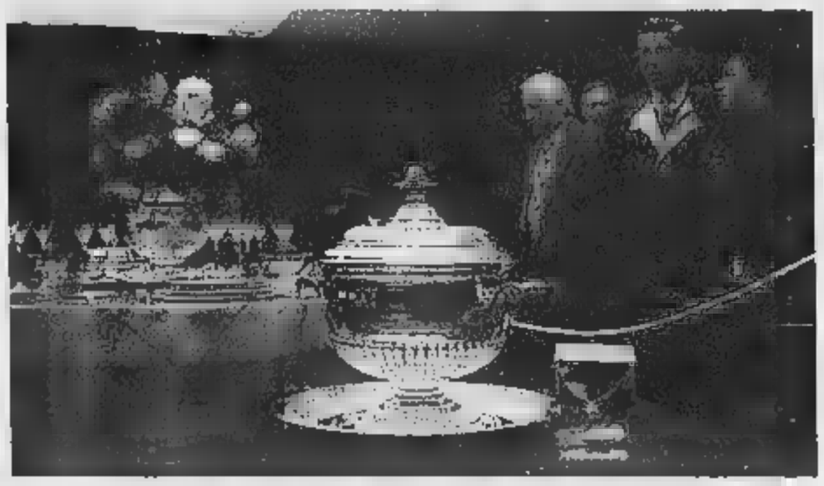

L'anno scorso 15 mila visitatori in un giorno, ieri mattina c'era gente in fila prima che s'aprisse

Due immagini della mostra-mercato «Argenti in tavola» inaugurata ieri nel padiglione della Fiera di San Baudolino

Si sentiva al centro dei sospetti e si è denunciato al comandante del reggimento

Era alla «Valfrè» il militare-bis

Tornato in servizio di leva al posto di un amico

[illegible] Facciolo
ALESSANDRIA

Era un fante del 21° reggimento Cremona il giovane novarese che, pur avendo già regolarmente prestato servizio militare cinque anni fa, [illegible] arruolato al posto di un amico della stessa città perché (secondo la spiegazione che ha dato) questi era angosciato e depresso dopo aver ricevuto la cartolina-precetto.

«E' stato arruolato a fine settembre, ma in realtà - commenta il comandante del 21°, colonnello Angelo Sibilla -, alla Valfrè il ragazzo l'abbiamo visto solo 4-5 giorni, altrimenti il suo caso sarebbe stato scoperto prima. Era stato infatti a lungo assente, mandato in vari ospedali militari, perché affetto da tonsillite».

E' stato lo stesso il militare-bis, dopo aver intuito che nei suoi confronti c'erano sospetti (alla «Valfrè» era in servizio [illegible] sottufficiale sotto il quale aveva svolto il servizio di leva in precedenza), a confidarsi con l'ufficiale medico e poi a presentarsi a rapporto dal colonnello Sibilla, al quale si è autodenunciato.

Fabio S., 25 anni, si era presentato al battaglione di addestramento reclute di Udine al posto di Patrick B., di 20, munito [illegible] una carta d'identità falsificata. Al momento dell'incorporamento gli [illegible] stato rilasciato il tesserino militare intestato a Patrick.

Tutto è andato bene fino al trasferimento dal 7° Genio di Udine al reparto operativo di Alessandria: le formalità legate alle cure della malattia e, soprattutto, la presenza in caserma del sottufficiale che l'aveva conosciuto 5 anni prima hanno fatto precipitare la situazione. Di qui la decisione di raccontare tutto. «Un episodio che ha stupito tutti - commenta il colonnello Sibilla -, in questi ultimi 30 [illegible] non credo sia accaduto qualcosa di simile». Per Fabio S. è scattata una denuncia per sostituzione di persona. Di Patrick B. si occuperà invece la magistratura militare. Intanto l'insolita vicenda è salita alla ribalta delle cronache nazionali.

Una cerimonia al 21° raggimento Cremona, nella caserma Valfrè. Qui il giovane novarese, che aveva già fatto il militare 5 anni fa, era arrivato da un reparto di Udine

E in Lomellina furto in gioielleria

Novi, rapinata [illegible] farmacista

NOVI. Rapina alla farmacia Comunale di via Verdi 104 ieri, verso [illegible] 19. Un giovane sui 25 anni, a volto scoperto, è entrato mentre la titolare stava servendo un cliente. Le altre impiegate erano nel magazzino. Il malvivente è andato al registratore di cassa, che ha aperto. Della manovra si è accorta la farmacista che ha tentato di reagire, ma è stata minacciata dal bandito che ha tirato fuori un coltello. Il rapinatore si è impossessato delle banconote che erano in cassa, circa [illegible] milione, ha intimato alla titolare di non fare scherzi ed è fuggito. Si è allontanato a piedi, correndo in direzione del quartiere Pieve. La farmacista ha poi sporto denuncia ai carabinieri di Novi. Sul posto è giunto anche il sindaco Mario Lovelli.

A **Vigevano**, invece, Ingrid Miotto, 22 anni (abita a Frascarolo), titolare di una gioielleria, è stata derubata di preziosi per 25 milioni con il trucco del cappotto. L'altra mattina, verso le 10,30, una donna vestita in modo distinto è entrata nel suo negozio «Gioie di Valenza», in viale Leopardi 4, e ha chiesto di vedere anelli e bracciali. La ragazza ha preso dalla cassaforte i rotoli pieni di gioielli. Nel frattempo la donna, accaldata, si è tolto il cappotto e l'ha appoggiato sul bancone. Scelti i regali, ha chiesto di confezionarli, e poi è uscita, dicendo di andare in banca a prelevare la somma per pagare. Nel riordinare la merce, Ingrid Miotto si è però accorta che uno degli involucri pieni di gioielli era scomparso: la donna l'aveva coperto col cappotto e l'aveva occultato. Inutile dire che la cliente non si è fatta più vedere. [m. pu. - c. b.]

IMPRONTE

MARIA CARLA, lavora nel campo della sanità; è gentile, qualità rara al giorno d'oggi. Il lavoro la mette in contatto con un mondo di sofferenza, insegnandole a essere generosa con chi è meno fortunato. Nata sotto il segno del Capricorno sa essere caparbia e combattiva; pronta, nelle assemblee sindacali, a difendere i diritti dei lavoratori. Alle riunioni per gli enti mutualistici conosce Roberto che diventa il suo sposo. E' il 1978 e Maria Carla si divide tra casa e lavoro. Una casa amata e arredata con amore e buon gusto, che diventa il suo mondo e alla quale dedica molto tempo. Quando è ora di ristrutturare segue passo passo i muratori. Un anno fa il cuore inizia a fare capriole che le procurano un intervento chirurgico. Ma nella camera dell'ospedale nonostante la sofferenza porta vivacità ed allegria: è lei a consolare e a far coraggio alle compagne di letto. E' ancora lei a preoccuparsi del marito. Quando se n'è andata i medici in camice bianco sono scesi a salutarla.

Maria Carla Vallese, 56 anni, dal 4 ottobre riposa nel cimitero di Alessandria

★★★

PIPINO ama tutto ciò che è bello e soprattutto ama cucinare; come tutte le persone che «se ne intendono» la considera un atto d'amore verso sé e verso gli altri. Poi l'arte di stare in cucina diventa un lavoro e ad Acqui nasce il ristorante Piemonte, regno dei buongustai di tutt'Italia. Pipino nei suoi piatti esalta la tradizione e i profumi della sua terra e li presenta agli avventori «vestiti da re», vale a dire in modo elegante e sublime. E' uomo di cultura e alla buona tavola unisce saggezza e studi. Quando arriva l'età della pensione eccolo trasformarsi in presidente dell'Azienda autonoma di cura. E la cultura occupa parte del suo tempo, impegnandolo quale componente della giuria del Premio Acqui Storia.

Pipino Barisone, 91 anni, dal 9 novembre riposa nel cimitero di Acqui.

il sapore delle nostre colline in una bottiglia
Cantina Sociale Rosignano del Monferrato
Dal 1950 l'Arte del Vino
VENDITA DIRETTA
VINO
sfuso e imbottigliato
Confezioni regalo e cesti natalizi
Tel. 0142.488138 - Fax 0142.488007
Regione Isola, 2/A
15030 Rosignano Monf.to (Al)
Orario:
da lunedì a sabato 08.00/12.00 - 14.00/18.00
domenica 09.00/12.30
VINI DOC
Barbera Monferrato DOC
Grignolino Monferrato Casalese DOC
Monferrato DOC Freisa
Piemonte DOC Barbera
Piemonte DOC Grignolino
Piemonte DOC Bonarda
Piemonte DOC Cortese
Piemonte DOC Chardonnay
Piemonte DOC Moscato (dolce)
VINI [illegible] SELEZIONATI
Infernot Barbera Monferrato DOC Selezionato
Arnosà Grignolino Monferrato Casalese DOC Selezionato
Arlù Monferrato DOC Freisa [illegible]
Bric Piemonte DOC Cortese Selezionato
[illegible] BARRICATO
Vino Barbera Monferrato DOC affinato in barriques
[illegible] 1999
[illegible] Riserva 1999
[illegible] Riserva [illegible]
VINI DA TAVOLA [illegible] (rosso)
Rosita Vino Rosato
Regia Vino Bianco
VINI DOLCI
[illegible]a Rouge (rosso)
Spumante Brut
Grappa Classica

Da trent'anni la convenienza dell'acquisto in fabbrica
barenpel
MONTONI - CAPI IN PELLE - PELLICCE
UOMO - DONNA
A SAN SALVATORE MONFERRATO
via Noce,4 Tel. 0131 23.31.34 Fax 0131 23.80.60
Orario di fabbrica compreso Sabato - Domenica su appuntamento
Parcheggio privato

Parte in città una «rivolta» che si vuole portare [redacted] Torino

[redacted] per rifare [redacted]

ALESSANDRIA

Parte da Alessandria la contestazione all'azione politica del ccd con una raffica di dimissioni dal partito e relativi incarichi. Un'azione che mira a creare le condizioni per arrivare, in accordo con il cdu, alla ricostituzione dello scudo crociato. La «rivolta» ai vertici ccd, accusati «di non svolgere più alcuna azione politica essendosi appiattiti in modo acritico su posizioni che [redacted] sempre rispecchiano la propria cultura ed i propri fondamenti ideologici», è stata annunciata presente Sergio Deorsola, presidente del Consiglio regionale.

La decisione è sottoscritta dal segretario provinciale e componente della direzione nazionale Luigi Daricco, da Romano Gelati della direzione regionale, dai consiglieri provinciale Roberto Gotta e comunali di Novi e Ovada, Claudio Raffaghello e Sergio Capello, dai segretari alessandrino Alfredo Cutaia, organizzativo provinciale Lino Lacedonia, dei circoli di Acqui e Novi, Domenico Palumbo e Giorgio Gennaro.

«Non crediamo più nel ccd - dice Daricco - ma vogliamo continuare a far politica, cercando di creare le condizioni per raccogliere un ampio consenso sullo scudo crociato, simbolo di cui è detentore il cdu che si dichiara alternativo alla sinistra. Terremo una costituente a Torino». «Un'esigenza - aggiunge Carlo Pastorino, altro contestatore - della gente che chiede un vero partito di centro, Alessandria sarà all'avanguardia, speriamo di essere seguiti». E Roberto Gotta precisa che non si tratta «di nostalgici che vogliono rifare la dc».

«Ma - sottolinea Deorsola - l'esigenza di essere in una forza politica caratterizzata dalla dottrina sociale cristiana e da una presenza di tipo regionalizzato perché le scelte siano fatte dalla base e non arrivino dalla segreteria nazionale. Un obiettivo impegnativo per proporre un modello di stato sociale con riferimento alla dottrina sociale cristiana e alla famiglia». [f. m.]

[redacted]

L'Ulivo riparte [redacted]

Un passo indietro dei Ds [redacted] una consulta di sindaci

OVADA

Nel '94 il raggruppamento di centro-sinistra Convenzione Democratica era stata un'anticipazione dell'Ulivo, poi concretizzatasi anche con la costituzione del circolo zonale (che nelle recenti elezioni ha conseguito significativi [redacted] in tutto l'Ovadese). Ora da Ovada arriva un'altra spinta al rinnovamento del centro-sinistra: un passo indietro [redacted] partiti (in primo luogo i Ds), uno avanti da parte del «movimento dei sindaci». E' quanto emerso dalla recente assemblea in cui è stato presentato il documento di programma per uno sviluppo coordinato di tutta [redacted] zona e si sono rinnovate le cariche. Spicca innanzitutto [redacted] nomina a nuovo coordinatore di Giacomo Pastorino, ex capogruppo di maggioranza in consiglio comunale, proveniente da quella che è definita la «società civile»; sostituisce Franco Caneva, ex sindaco, assessore provinciale, un lungo passato prima nel pci poi nel pds, partiti egemoni da queste parti. Le altre cariche: tesoriere Laura Tardito, nel direttivo: Stefano Alberti, Antonio Barbieri, Giuseppe Benzi, Giorgio Bricola, Franco Caneva, Mauro Cartesegna, Alessandro Figus, Federico Fornaro, Dino Gaggero, Paolo Lantero, Alfredo Marenco, Stefano Minetto, Andrea Oddone, Paola Parodi, Franca Repetto e Fr[redacted] Vignolo. L'altra novità significativa è la costituzione di un organismo di consultazione permanente con gli amministratori locali della zona: dovrebbero essere interessati quasi tutti i sindaci. Un passaggio da interessi di campanile ad altri più generali; ma soprattutto un segnale preciso. [r. bo.]

CUCINA & TURISMO

«Impariamo dai francesi a vendere i nostri polli»

CONFESSO di provare scarsa attrazione per la ricetta del pollo alla Marengo: dal pollo stesso ai gamberi di acqua dolce all'uovo ai funghi di campo, alle fette di pane; insomma una girandola di sapori che neanche una salsa di pomodoro, proposta da qualcuno, riuscirebbe ad amalgamare armoniosamente. La stessa giornata di ottobre dedicata ufficialmente al pollo alla Marengo, con l'assaggio del celebre piatto, benché lasciasse indovinare la mano sapiente di un [redacted] professionista, mi ha lasciato sostanzialmente tiepido. L'origine della ricetta poi, più vicina alla leggenda che alla storia, la confusione della letteratura gastronomica, l'impronta marcatamente francese di piatto unico robusto ed abbondante, la mancanza di riscontri presso le famiglie alessandrine, mi confermano nelle mie convinzioni. Ciò significa forse che il pollo alla Marengo vada gettato alle ortiche o cancellato dai ricettari gastronomici?

Ma neanche per idea! Sarà invece utile, superando la pigrizia mentale propria degli alessandrini, imparare la lezione proprio dai francesi, innanzitutto, che sono i migliori venditori di merce ed immagine, accogliendo l'invito di Massimo Alberini ai ristoratori del territorio ad includere almeno saltuariamente il piatto di Napoleone nelle proprie liste delle vivande, pubblicizzandolo, facendo richiami collaterali, offrendo un pacchetto di proposte, in collaborazione con le age[redacted] di viaggio, che vadano dal cibo al museo della battaglia alla pianura alessandrina che ospita ancora memorie napoleoniche. [redacted] allora i francesi verranno, trascinando con sé anche gli svizzeri, gli inglesi, i tedeschi e, chissà mai, anche gli austriaci, in questa nuova mentalità europea.

Sono convinto che lasceranno presto il pollo alla Marengo per scoprire con stupore quanto siano deliziosi i rabatòn e gli agnolotti alessandrini, o i "corzetti" novesi, si commuoveranno assaggiando i salamini di Mandrogne o un bollito misto piemontese con i bagnetti, si inginocchieranno al cospetto della bagna cauda o del fritto misto alla piemontese, capiranno che il nome di Marengo si lega anche alla "ciapilaia" con la polenta calda, o al vitello, o alla finta polenta dolce e, sorseggiando la barbera o il dolcetto [redacted] grignolino [redacted] gavi o il moscato o il brachetto, dovranno ammettere che i nostri vini possono tranquillamente competere con i loro.

Se poi dalla pianura saliranno sulle nostre colline o sulle alture appenniniche, degusteranno la bellezza dei paesaggi e l'eccellen[redacted] varietà della cucin[redacted] dell'alessandrino e una sazia malinconia si impadronirà di loro, cosicché comunicheranno le proprie sensazioni agli amici più cari.

Se questo è un sogno, ben vengano i sogni, insieme al pollo alla Marengo!

Giancarlo Bertolino
esperto di gastronomia alessandrina

DOMENICA 14 NOVEMBRE 1999

[redacted] [redacted]

[redacted]

CACCIA AL [redacted]
ALLA [redacted]

La mia ricetta s'intitola ....

Cognome e [redacted] ....

Indirizzo ....

Telefono ....

CANTINA Sociale di RICALDONE — Cantina Terre di Vignale

Tagliando da accludere alla ricetta, quindi inviare a LA STAMPA, redazione di Alessandria, p.zza Libertà 15, 15100 - ALESSANDRIA

[redacted]

Continua l'iniziativa de La Stampa e Slowfood, condotta di Alessandria, per censire i vari modi con cui gli alessandrini di oggi interpretano questo mitico piatto. Il quesito è: come lo fate voi il pollo alla Marengo? Scrivete la ricetta accludete il tagliando qui sopra [redacted] inviateci il tutto in redazione. Una giuria Slowfood indicherà le quattro ricette migliori che si aggiudicheranno ognuna una confezione di bottiglie di vino da 250 mila lire offerte dalla Cantina Sociale di Ricaldone e dalla Cantina Terre di Vignale, nonché [redacted] «sorpresa» [redacted] base [redacted] pollo [redacted] in palio dalla più nota polleria di Alessandria, quella della famiglia Boano. Le ricette dovranno pervenire entro il 3 dicembre. Premiazione il 10 dicembre al ristorante La Tur di San Salvatore, ovviamente a cena. **UOVA GRATIS.** Continua anche la promozione Ovo Baà di Giarole: offre 500 confezioni «da sei» di uova. Ritagliate il tagliando; compilatelo o lasciatelo in bianco; presentatelo [redacted] dei seguenti punti vendita: ad Alessandria, Centro cooperativo raccolta latte in Viale Massobrio e in corso Acqui 29, Fabrizio Robotti [redacted] viale Michel 21 (mercato ortofrutticolo); a Valenza, Brovia & c. in via Tortrino 32 e Di Meglio in via del Castagnone 37; [redacted] Casale, Supermercato Crai in piazza Cappa 7; ad Acqui Terme, Alimentari Orsi Mauro in piazza S. Guido 21 e Alimentari Giacobbe Marco in corso Cavour 8. In cambio del tagliando (attenzione, non sono valide le fotocopie) avrete le uova, fino all'esaurimento delle scorte.

Per sacerdoti anziani

[redacted] inaugura [redacted]

ALESSANDRIA. Si inaugura alle 17 di [redacted] la Casa del Clero voluta dal Vescovo Fernando Charrier, a disposizione di sacerdoti che per limiti di età [redacted] malattia [redacted] sono più in grado di attendere a responsabilità pastorali dirette, ma aperta anche a diaconi e sacerdoti ancora in servizio. Sorta a fianco del Seminario, è costata due miliardi e mezzo, frutto di generosità e sacrifici di sacerdoti, fedeli, laici, pubbliche istituzioni.

L'inaugurazione della nuova opera avviene nell'ambito dell'annuale festa della Chiesa locale che avrà luogo alle 15 in Cattedrale con una solenne celebrazione eucaristica e con l'ordinazione di due nuovi diaconi permanenti. Sono Pietro Lombardo e Felice Augusto Rossi, rispettivamente di 36 e 61 anni, il primo, ragioniere, sposato, un figlio, il secondo, insegnante di Lettere alle medie inferiori, sposato, un figlio sacerdote che attualmente è vicario cooperatore alla parrocchia S.Maria di Castellazzo Bormida. [e. c.]

Domani alla Canottieri

[redacted]

ALESSANDRIA. Il Panathlon Club, che ha festeggiato ufficialmente i 40 anni di attività in provincia con un pubblico incontro svoltosi nei giorni scorsi al Residence San Michele, propone per domani sera nell'ambito di nuove iniziative, una riunione conviviale con un tema attuale e coinvolgente: «L'arbitro nel calcio del 2000». E' in programma alle ore 20 al circolo Canottieri sotto la presidenza del geometra Dino Faccini.

Ospiti e relatori della serata saranno il presidente federale avvocato Luciano Nizzola, e gli arbitri di calcio Sergio Gonella, Paolo Bergamo e Pierluigi Pairetto, noti a chi si interessa di sport e non solo di calcio.

«I loro interventi - dice [redacted] presidente Faccini - rivestiranno sicuramente grande importanza programmatica e di riflessione in un un momento in cui la categoria è continuamente sollecitata e investita da polemiche e innovazioni».

I relatori risponderanno ad eventuali domande di soci o ospiti. [e. c.]

Stato di agitazione

[redacted]

ALESSANDRIA. L'Ordine cittadino degli avvocati ha dato mandato al Consiglio di prendere contatti con gli altri organismi territoriali e centrali al fine di dichiarare lo stato di agitazione della categoria. Per quale motivo? Per protestare contro la decisione del Parlamento che si appresta ad approvare (decorrenza luglio 2000) un contributo unificato per l'iscrizione delle cause [redacted] ruolo destinato a sostituire alcune tasse attualmente in vigore. «Constatato che l'entità del contributo - si legge in un ordine del giorno - costituisce un aggravio intollerabile rispetto al già alto costo delle spese di giustizia e considerato che la riforma verrebbe adottata nonostante le assicurazioni circa la riduzi[redacted] degli attuali oneri fiscali, deploriamo che l'avvocatura venga posta di fronte a misure riguardanti le proprie funzioni senza essere consultata». Nel documento si condanna inoltre l'imposizione di contributi unificati molto gravosi e ingiustificati in contrasto con la Costituzione. [e. c.]

C'è la festa medievale

Musici erranti e saltimbanchi oggi a Valenza

VALENZA. Festa medievale oggi in [redacted] Garibaldi, a Valenza: al mercato [redacted] accompagneranno i musici erranti e un'ambientazione che si richiama al famoso periodo storico. «La manifestazione rientra nell'ambito del programma varato dal Comune in occasione della fine dei lavori [redacted] ristrutturazione della "contrà granda" - spiegano al Centro comunale di cultura -. Va intesa anche come forma di sostegno alla commercializzazione, in vista delle festività». Così, le iniziative si succederanno tutte le domeniche, sino a Natale. Oggi, si comincia alle 15 con la fiera medievale che farà rivivere personaggi come lo scrivano, il maniscalco e tanti altri. Le bancarelle esporranno stoffe, tinture, erbe medicinali, vasellame e saranno inserite in una cornice storica che comprende mendicanti, uomini di chiesa e soldati. Alle 18, irrompono sulla scena i Musici Errantes di Faenza mentre alle 18 la Compagnia «Bottega delle fantasie» di Rovenna ricrea l'atmosfera del medioevo con giullari, saltimbanchi, burle, lazzi e scherzi. [r. c.]

IN CITTA' E FUORI

Editoria

Mario Giordano ad Acqui

Oggi alle 17, alla libreria Terme di corso Bagni ad Acqui, [redacted] scrittore e giornalista Mari[redacted] Giordano presenterà [redacted] lettori il suo ultimo libro, «Waterloo! Il disastro italiano» (edito da Mondadori). [g. l. f.]

Sfilata di moda

Un aiuto all'Asm

Sfilata di moda [redacted] favore dell'Asm: l'appuntamento è per oggi alle 21, nel salone dell'Hotel Nuove Terme di via XX Settembre. All'iniziativa benefica hanno aderito numerosi negozi di moda e abbigliamento della città. [g. l. f.]

Anti[redacted]ariato

Mercatino a Casale

Oggi a Casale al mercato Pavia, in piazza Castello, si svolge il mercatino dell'antiquariato dedicato alla pubblicità, mentre in mattinata e pomeriggio «Casale città aperta» [redacted] visita guidata alle 15 con partenza dal chiosco informativo davanti al Municipale. [r. sa.]

[redacted]tary e Soroptimist

Ospite il vescovo Pacomio

Domani alle 20 all'Accademia Filarmonica di Casale, nell'intermeeting Rotary-Soroptimist, monsignor Pacomio, vescovo di Mondovì, parlerà di «Anno Giubilare: un'interpretazione del tempo [redacted] della storia umana». [r. sa.]

Cucina vegetariana

Conferenza a Casale

Domani alle 20,30 al Centro giovani, in via Crova, prosegue il ciclo di incontri promosso da «I Ricostruttori» dedicato alla cucina vegetariana. [r. sa.]

[redacted]

Sdi a congresso ad Acqui

Si tiene stamane, nei locali della Croce bianca di Acqui, convocato dal coordinatore Pinuccio Olivieri, il congresso [redacted] sezione e zona dei socialisti democratici italiani per [redacted]ne dei due direttivi. Interverranno il segretario provinciale Pierangelo Taverna, Rita Rossa dell'esecutivo provinciale, [redacted] Francesco Barrera, ex sindaco di Alessandria. [f. m.]

[redacted]uola e Università

Incontro all'Itis Volta

Domani alle 15 all'Itis Volta di Alessandria, incontro con docenti universitari dell'«Avogadro» per dare un'informazione completa agli allievi delle classi 4ª e 5ª in vista della preiscrizione all'Università. [r. al.]

Provincia di [redacted]
Campagna per [redacted]
Sicurezza Stradale
Concorso d'idee
per grafici pubblicitari
per informazioni:
tel. [redacted]
[redacted] 015/8480740
e-mail ptp@provincia.biella.it

MERCOLEDÌ 17 GIOVEDÌ 18 NOVEMBRE 1999 ORE 21,15
TEATRO TOSELLI
Cuneo
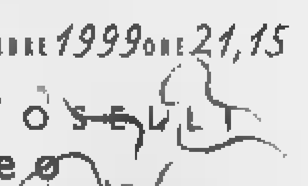
Carla Fracci
"Notte Trasfigurata"
di ARNOLD SCHOENBERG
nel centenario della composizione
"Souvenir di Isadora Duncan"
con: STEPHANE FOURNIAL SERGIO NICOLAI
Cosimo Manicone - Chiara Catelani - Ivan De Marco
sestetto d'archi
direttore musicale FRANCESCO SODINI
coreog. LUC BOUY-MILLICENT HODSON - KENNETH ARCHER
allestimento scenico e costumi ELENA PULITI
regia BEPPE MENEGATTI
novità assoluta Compagnia Italiana Balletto
Biglietti in vendita da lunedì [redacted] novembre 1999,
dalle ore 9,00 alle [redacted] 16,00 (esclusi sabato e domenica)
Ufficio Turismo-Spettacoli, Sala Colonne, Palazzo Civico, Via Santa Maria, 1
Botteghino del teatro dalle ore 19,30 la sera degli spettacoli.
Informazioni: tel. 0171.444285.444288 - fax 444214

[redacted] AL GIORNALE

«[redacted] quel semaforo quando funzionerà?»

Sono il pensionato che era sempre in attesa di un semaforo in circonvallazione tra via Donizetti e via dei Guasco, perché era una cosa impossibile per attraversare, ma sembra una cosa strana che è cambiata: la loro idea di far installare questo semaforo. Dio sia lodato, il semaforo è arrivato, per noi poveri anziani, per i bimbi della scuola Bovio, per i portatori di handicap, per tanti altri che non hanno [redacted] voluto darmi una mano nella mia lotta per questo benedetto semaforo.

Grazie signor sindaco Francesca Calvo, grazie signor vicesindaco Dario Pavanello. Un grazie anche agli operai che lo hanno messo in opera. Era una [redacted] che ci voleva e mi fa molto piacere che si sia avverata. Grazie di vero cuore.

Un pensionato, Alessandria

I rischi per i pedoni in [redacted] B. Ravenna

Ci sono alcuni punti della città dove la viabilità deve essere rivista, poiché [redacted] a rischio la sicurezza fisica [redacted] l'incolumità dei cittadini, specie i pedoni. Va rivisto il semaforo sito all'inizio di Viale Brigata Ravenna, poiché parecchi automobilisti, motorini, ecc. per ovviare il semaforo transitano a velocità sostenuta nell'area del distributore Agip, prepotenti, incoscienti ed incuranti dei pedoni che passano, giustamente, [redacted] loro percorso. Già è avvenuto che persone siano state investite. Detto semaforo va temporizzato perché quando il pedone passa con il suo verde, invitato dal suo segnale, continuano con il rosso a passare mezzi provenienti dal Cristo. Piazza Garibaldi: è sempre percorsa a forte velocità da auto, moto, ecc. incuranti del limite di velocità urbana: mancano le strisce pedonali sia davanti al Banco di San Paolo sia davanti al Bar Illy, ed anche qui alcune persone sono state investite. E' necessario, la sera, illuminare di più il Viale Savona poiché si possono favorire «scippi» ed altro per l'insufficiente illuminazione. Chiediamo pertanto alle autorità preposte di non lasciare cadere queste richieste motivate, e provvedere prima che succedano, sulla pelle dei cittadini, spiacevoli conseguenze.

Seguono 22 firme

[redacted] UTILI

AUTOAMBULANZE

EMERGENZA SANI[redacted] 118. **Alessandria:** Cri 0131 252 242; Cr. Verde 0131 252.255. C.S. 0131 270.027 **Acqui:** Cri 0144 322.300, Cr. Bianca 0144 3[redacted], Misericordia 0144 321.020. **Arquata S.:** Cr. Verde 0143 636.430 **Basaluzzo:** Cr Verde 0143 489 877. **Bassignana:** Avis 0131 926.641 **Bosco Marengo:** C.S. 0131 270 027. **Cabella L.:** Cri 0143 67 300. **Cassine:** Cri 0144 714 433. **Casale:** Cri 0142 [redacted]; Cr Verde 0142 453.310. Misericordia 0142 781.010 **Castellazzo [redacted].:** C.S. 0131 270.027 **Castelnuovo S.:** Cri 0131 [redacted]. **Cerrina:** Cri 0142 946 030. **Felizzano:** Cr. Verde 0131 791.616/7 **Gavi:** Cri [redacted]. **Murisengo:** Cr. Verde 0141 993 677. [redacted] Cri 0143 20.20 [redacted]da: [redacted]. Verde 0143 80.420 **Pontestura:** Cri 0142 466 868. **Ponzano:** Cri 0141 927.317. **S. Salvatore:** Cri 0131 233.050. **S. Sebastiano C.:** Cri 0131 786 688 **Serravalle S.:** Cri 0143 65 176. **Stazzano:** Cr Verde 0143 65 002. **Tortona:** Cri 0131 811.333; Misericordia 0131 811.247. **Valenza:** Avis 0131 924.060. **Vignale:** Cri 0142 933.340. **Vignole:** Cri 0143 67.300. **Villalvernia:** Cr. Verde 0131 83.177 **Voghera:** Cri 0383 45.656.

FARMACIE DI TURNO

Oggi ad **Alessandria** è di turno [redacted] farmacia Invernizzi, via Vochieri 37 (0131 251 619), aperta dalle 9 alle 12,30 e dalle 15,30 alle 19,30. Per farmaci e ossigeno, su prescrizione medica urgente, svolge servizio a serrande abbassate dalle 12,30 alle 15,30 e dalle 19,30 alle 9 del giorno successivo. Negli altri comuni le farmacie di turno svolgono anche servizio di reperibilità. **Acqui:** Caponnetto, corso Bagni 65 (0144 322.556). **Casale:** Fabris, via Sangiorgio 25 (0142 452.150). **Novi:** Vallette, Garibaldi 1 (0143 2331). **Ovada:** Gardelli, corso Saracco 303 (0143 80 224) **Tortona:** Comunale 1, corso Don Orione 51/a (0131 862 63[redacted]. [redacted]lenza: Centrale, [redacted] Garibaldi 45 (0131 941.372)

[redacted]

[redacted]e: 0131 206.537 e, Infantile, 0131 207 224. **Acqui:** 0144 777.211; **Casale:** 0142 434.225; **Novi:** 0143 322.211; **Ovada:** 0143 82.61; **Tortona:** 0131 865.227; **Valenza:** 0131 959.111

GUARDIA MEDICA

[redacted]: 0131 265.000; **Acqui:** 0144 311.440; **Casale:** [redacted] 434.334; **Castellazzo B.:** 0131 270.027; **Castelnuovo S.:** 0131 858 763; **Cerrina:** 0142 943.423; **Felizzano:** 0131 791.616/7; **Gavi:** 0143 642.551; **Novi:** 0143 33 21; **Ovada:** 0143 81.777; **S. Sebastiano C.:** 0131 786.209; **Serravalle S.:** 0143 636.129; **Tortona:** 0131 868 863; **Valenza:** 0131 959.111.

Pericolo «elevato» ad Acqui, Albera, Arquata, Cabella, Cantalupo, Fabbrica, Prasco, Terzo e Visone

A rischio idrogeologico 6 Comuni su 10

Fra le città escluse solo Novi e Valenza

LA «MAPPA» DEL MINISTERO DELL'AMBIENTE

ALESSANDRIA

Questo l'elenco dei 116 Comuni della Provincia classificati a rischio idrogeologico «elevato» dal ministero dell'Ambiente.

Alessandria, Alfiano Natta, Alice Bel Colle, Alluvioni Cambiò, Alzano Scrivia, Avolasca, Balzola, Bassignana, Belforte Monferrato, Bergamasco, Bergamasco di Tortona, Bistagno, Borghetto San Martino, Borgoratto Alessandrino, Bosio, Bozzole, Brignano Frascata, Camino, Carezzano, Carpeneto, Carrega Ligure, Carrosio, Cartosio, Casal Cermelli, Casale Monferrato, Casaleggio Boiro, Casasco, Cassine, Cassinelle, Castellazzo Bormida, Castelletto d'Erro, Castelletto d'Orba, Castelletto Merli, Castelnuovo Bormida, Castelnuovo Scrivia, Castelspina, Cerreto Grue, Cerrina Monferrato, Coniolo, Conzano, Costa Vescovato, Cremolino.

Il ministro Edo Ronchi

Ancora: Denice, Dernice, Frascaro, Frassineto Po, Frugarolo, Garbagna, Gavazzana, Gavi, Grognardo, Guazzora, Isola Sant'Antonio, Lerma, Masio, Melazzo, Merana, Mombello Monferrato, Momperone, Mongiardino Ligure, Monleale, Montacuto, Montaldeo, Montaldo Bormida, Montecastello, Montegioco, Montemarzino, Morano sul Po, Morbello, Mornese, Morsasco, Murisengo, Odalengo Piccolo, Orsara Bormida, Ovada, Oviglio, Ozzano Monferrato.

Infine: Pareto, Parodi Ligure, Pietra Marazzi, Piovera, Pomaro Monferrato, Pontestura, Ponti, Ponzone, Pozzol Groppo, Predosa, Ricaldone, Rivalta Bormida, Rivarone, Rocca Grimalda, Roccaforte Ligure, Rocchetta Ligure, Sale, San Cristoforo, San Giorgio Monferrato, San Sebastiano Curone, Sant'Agata Fossili, Sarezzano, Serralunga di Crea, Serravalle Scrivia, Silvano d'Orba, Solonghello, Spigno Monferrato, Stazzano, Strevi, Tagliolo Monferrato, Ticineto, Tortona, Trisobbio, Valmacca, Villadeati, Villanova Monferrato, Villaromagnano, Volpedo e Voltaggio.

Dal lungo elenco diffuso in vista della conferenza stampa che terrà domani il ministro dell'Ambiente Edo Ronchi, mancano soltanto due città: Valenza e Novi Ligure. Ma mancano neppure piccoli centri che sono stati teatro di smottamenti e frane negli ultimi anni (ad esempio in Val Cerrina).

Va sottolineato che proprio in questi giorni i Comuni hanno trasmesso le proprie osservazioni al Pai, il Piano stralcio assetto idrogeologico, in vista della sua prossima approvazione, e le valutazioni fatte in ambito locale sono in diversi casi in contrasto con quelle inserite nel Pai dall'Autorità di bacino.

Per quanto riguarda il raffronto con le altre province del Piemonte, Alessandria è al terzo posto per quanto riguarda il totale di Comuni a rischio geologico «molto elevato» ed «elevato», con il 65,8%, alle spalle di Asti (78,7%) e Cuneo (72%), ma davanti a Novara (46,6%), Torino (41%), Vercelli (40,7%), Verbania (33,6%) e Biella (27,7%).

La provincia scende invece al sesto posto regionale se si tiene conto solo dei Comuni a rischio «molto elevato»: quelli di Alessandria sono il 4,7%, mentre in testa c'è Cuneo (21,2%) seguito da Asti (20%), Verbania (9,1%), Torino (6%), Biella (4,8%) e seguono Novara (2,3%) e Vercelli (1,2%). [m. fa.]

ALESSANDRIA

Acqui, Albera, Arquata, Cabella, Cantalupo Ligure, Fabbrica Curone, Prasco, Terzo, Visone: sono i Comuni della provincia ritenuti a rischio idrogeologico «molto elevato» dal ministero dell'Ambiente. Altri 116, tra cui le città di Alessandria, Casale, Ovada, Tortona, sono invece considerati a rischio «elevato». In totale, quindi, 125 Comuni su 190, cioè il 65,8%. E Alessandria si scopre (o riscopre) provincia ad alto rischio.

La classificazione è dell'Autorità di bacino del fiume Po ed è stata anticipata dalla segreteria tecnica per la Difesa del suolo del ministero affidato a Edo Ronchi in vista di un incontro che lo stesso ministro avrà domani con i giornalisti proprio per parlare della grave situazione idrogeologica in Piemonte.

I rischi considerati sono soprattutto quelli delle frane e delle inondazioni. In particolare, per quanto riguarda i Comuni più a rischio, sono proprio gli smottamenti ad aver creato preoccupazione negli ultimi anni. Così, ad Arquata si teme per la frazione Spessa, «erosa» dallo Scrivia, a Cabella l'attenzione è in particolare per Cosola, a Cantalupo si guarda con preoccupazione al Borbera che periodicamente erode le strade, mentre Prasco, Terzo e Visone sorgono su quella dorsale che da Acqui verso Finale e che è ritenuta a rischio di frane, anche se attualmente non sono segnalati importanti smottamenti in atto.

Al ministero si sottolinea che per quanto riguarda il programma di interventi urgenti della Regione per il 1999-2000, «sono stati individuati 22 interventi urgenti per un importo di oltre 122 miliardi. Nell'ambito di tale programma sono stati richiesti 15 interventi urgenti per oltre 67 miliardi». Viene però anche evidenziato che, in ambito regionale, «in termini percentuali, circa il 41% dei Comuni del bacino del Po a rischio molto elevato cioè su 453) non risulta oggetto di alcun regime di tutela». [m. fa.]

Anche molti centri del Casalese sono considerati a «elevato» rischio idrogeologico

Spaventano il Bormida e i rii

Un parcheggio e un argine più alto per salvaguardare i piccoli alberghi

ACQUI TERME

Anche la città termale, 20 mila abitanti, è stata classificata a rischio idrogeologico «molto elevato», essendo attraversata dal fiume Bormida e da alcuni suoi affluenti. Il rio Medrio, il rio Bavanasco e il rio Usignolo. Una classificazione che il sindaco Bernardino Bosio per preferisce non commentare.

Il sindaco di Acqui Bernardino Bosio per il momento non commenta la classificazione a rischio «molto elevato» della sua città

Negli ultimi anni, il Comune ha predisposto una serie d'interventi per rivedere l'attuale assetto idrogeologico del territorio comunale a partire proprio dagli affluenti del Bormida. Per quanto riguarda il rio Usignolo, nel tratto che costeggia il complesso polisportivo di Mombarone, stati interamente rifatti gli argini, mentre altri interventi, quali la separazione delle acque nere da quelle bianche, autorizzati dal Magistrò, sono in corso di realizzazione nel rio Medrio a Bavanasco. L'intervento più importante sarà invece realizzazione della variante di viale Einaudi, che prevede anche la realizzazione di un parcheggio a più piani in prossimità del ponte Carlo Alberto. Il progetto contempla l'innalzamento dell'argine del Bormida, tale da costituire una forma di difesa per quanto riguarda le pensioni i piccoli alberghi della zona. Per consentire rapido agevole deflusso delle acque, verrà realizzata a valle del ponte una cassa di compensazione. (g. l. f.)

Novi, il Comune ha stilato l'elenco

Tutte le rassegne del polo fieristico

Massimo Putzu

NOVI LIGURE

Il Comune ha deciso che cosa ospiterà il polo fieristico espositivo che sarà realizzato nell'area ex Ilva. La struttura recuperata, consentirà ospitare le rassegne fieristiche che complessivamente superano le 30 giornate. Qui potrebbe trovare spazio, almeno in parte, «Dolci terre di Novi», che ogni anno fatica a reperire una sede idonea per ospitare le tante iniziative in programma. Nel periodo della Milano Sanremo, verrebbe allestita una fiera del ciclismo con varie aree espositive. Una potrebbe essere dedicata alla città intesa come la zona che ha determinato la storia più gloriosa del ciclismo italiano ed un'altra ospiterebbe espositori, aziende e rappresentanti del ciclismo moderno, insomma una rassegna commerciale del settore. In un'altra area ancora sarebbero riunite tutte le le società e le associazioni sportive cittadine ed infine una sarebbe dedicata al giornalismo sportivo. E' poi in programma una fiera rivolta agli sposi e alle loro necessità, soprattutto quella della : verrebbe abbinata ad un evento commerciale di grande attrazione e coinvolgerebbe esercizi commerciali del settore, agenzie immobiliari, agenzie viaggio e ristoranti. La Fiera «Fine Scuola» con anche un mini luna park, oltre ad aziende e rivendite di giocattoli, e per il commercio di strutture per il gioco. Nell'ex capannone San Rocco, in occasione della fiera di Santa Caterina, il Comune vorrebbe realizzare una fiera dell'Agricoltura con l'esposizione delle macchine agricole. Dall'8 al 24 dicembre è poi previsto un mercatino di Natale delle produzioni dolciarie. Potrebbe essere spostato nel centro fieristico anche Novantico, il mercatino dell'antiquariato che in primavera ed autunno potrebbe ampliarsi in un appuntamento per il settore. Qui potrebbero poi trovare la loro sede naturale la Fiera del libro, dal 25 luglio al 5 agosto, la fiera delle pro loco in primavera e la fiera in strada dell'auto usata ed il festival dei vini. Intanto l'altra sera, il consiglio comunale ha approvato all'unanimità il piano finanziario per la costruzione del polo fieristico con un costo di circa miliardi e mezzo.

Dolci terre

Il logo su 30 mila bottiglie di latte

NOVI LIGURE. E'stata presentata ieri al Golf club di Tassarolo la quarta edizione di «Dolci terre di Novi», la rassegna di produzioni dolciarie ed enogastronomiche del Novese: dal 20 novembre fino al 24 dicembre con l'appendice della festa per il Capodanno del 2000. Verranno ospitati convegni, incontri, degustazioni, fra le quali i tanto apprezzati laboratori del gusto. Inserita in questa manifestazione, si svolgerà, dal 21 al 25 novembre, la fiera di Santa Caterina. Molte le novità per l'edizione di fine millennio di «Dolci terre di Novi» dalla nuova sede nei locali dell'ex Standa che si affiancherà a quella tradizionale del foyer del teatro Marenco, all'adesione di nuovi espositori e al contributo di nuovi sponsor. Saranno complessivamente in 24, tra aziende, enti e associazioni, ad allestire i propri stand nell'ex centro commerciale in via Girardengo 52. «Molti ci hanno chiesto di poter partecipare - dice l'assessore al Turismo Lorenzo Robbiano -, dato evidente dell'interesse e del successo che la manifestazione sta ormai riscuotendo». Parteciperà per la prima volta a «Dolci terre di Novi» la Centrale del Latte di Alessandria e di Asti con la quale il Comune ha realizzato un accordo per la pubblicizzazione della manifestazione: la messa in commercio ogni giorno, già iniziata lunedì scorso e fino al 24 dicembre, di 30 mila bottiglie con l'etichetta con il logo di «Dolci di Novi». Alla rassegna ha aderito anche il Co Dolcetto di Ovada che affiancherà il Consorzio Tutela del Gavi, invece presenza costante da un paio d'anni. Altri nuovi arrivi, fra quelli più significativi, saranno il caseificio Roccaverano e l'Asproniele. Faranno poi parte della rassegna anche le Poste. [m. pu.]

L'avvocato di una delle vittime sul caso dei due asfissiati alla Voglina

«Le tende nella canna fumaria erano soltanto una concausa»

ALESSANDRIA

L'avvocato Monica Di Mauro, legale di una delle vittime della tragedia dell'8 gennaio alla cascina Voglina di Valenza, dove morirono asfissiati da ossido di carbonio Nicola Garlanda e Laura Bortolotto (lui di S. Germano Vercellese, lei di Frossasco) e di due tende attorcigliate nella canna fumaria, interviene nella vicenda con alcune precisazioni. «La presenza delle tende è una usa la caldaia fu collocata senza le misure di sicurezza, presentava numerose irregolarità rispetto a quanto previsto dalle vigenti. Inoltre raccordata alla canna fumaria della cascina e le tende state trovate non nella porzione che si dipana nell'alloggio preso in affitto da Laura Bortolotto ma in quello di Andrea e Maria Beatrice Abbiati e Giancarlo Turco, indagati per in colposo». E aggiunge: «Le due persone morte avevano alcun problema psicologico né neuropsichiatrico, si trovavano piuttosto nel pieno della vita e della carriera. Il giallo è molto giallo».

Della inchiesta penale si occupa il pm Enrica Bertolotto, che ha richiesto un supplemento di incidente probatorio per accertare circostanze tecniche e chiarire le esatte cause della tragedia. L'indagine prosegue. [e. c.]

Dovranno essere estirpati circa tremila ettari di vigneto tra Tortona e Pavia

Flavescenza: danni per 200 miliardi

Preparato un disegno di legge in aiuto delle aziende

Maria Teresa Marchese

TORTONA

Si apre una pagina di speranza sul problema della flavescenza dorata, malattia che sta creando gravissimi danni al settore vitivinicolo: giovedì, durante la discussione della Finanziaria, il Governo ha accolto un ordine del giorno del Senato che impegna a destinare idonee risorse per la soluzione del problema. «E' la prima notizia positiva sul fronte di questa grave malattia della vite - dice il presidente del Consorzio Tutela Vini Colli Tortonesi, Alessandro Scaccheri -, una condizione importante per assicurare un iter veloce alla nostra proposta di legge». Ieri Scaccheri ha convocato una conferenza stampa alla Cantina Sociale, alla quale ha preso parte il re Enrico Pianetta, promotore del disegno di legge che prevede «interventi a favore delle zone vitivinicole danneggiate dalla flavescenza dorata». Il disegno di legge è stato considerato del Senato come testo base nel quale sono stati raccolti tutti i disegni di legge contro la flavescenza, che si combatte solo con l'estirpo delle viti malate, la bonifica del sito ed il reimpianto con soggetti sani. Dal '98 i viticoltori subiscono ingenti danni per la mancata produzione e sostengono spese rilevanti per la bonifica e di reimpianto. Il disegno di legge prevede di corrispondere loro un aiuto. «Da una prima mappatura delle aziende colpite - dice il senatore Pianetta -, si prevede che debbano estirpati nelle sole province viticole di Alessandria e Pavia, circa tremila ettari di vigneto, il cui costo a carico degli agricoltori è stimato in circa 200 miliardi. Il territorio dei Colli Tortonesi ad oggi risulta la zona più colpita: non avrà la possibilità di effettuare un adeguato reimpianto, rischia di perdere definitivamente un ricco patrimonio storico-culturale e un fondamentale comparto economico. L'iter non può dirsi concluso, ma abbiamo imboccato una strada di irreversibilità nei confronti della soluzione del problema». Dopo la Finanziaria, questi disegni dovrebbero posti all'ordine del giorno della Commissione Agricoltura del Senato.

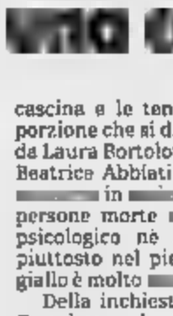

Alessandro Scaccheri, presidente del Consorzio Tutela Vini Colli Tortonesi

IN BREVE

TORTONA

Oggi porte aperte all'Istituto Alighieri

L'istituto «Alighieri» ha deciso di ampliare la proposta educativa integrando i corsi tradizionali a indirizzo (per ragionieri) e a indirizzo tecnico (per geometri) con i nuovi corsi uno a indirizzo artistico e l'altro alberghiero. Per ufficializzare il progetto e fornire informazioni oggi la scuola resterà aperta dalle 14,30 alle 19,30. [m. t. m.]

CASALE

Modificato orario dei funerali Zangheri

E' stato modificato l'orario dei funerali di Roberto Zangheri, il casalese di 39 anni, genero del concessionario della Bmw, morto giovedì sera in auto. Si svolgono domani alle 15 anziché alle 15,45 in Duomo. Sempre Duomo, rosario oggi alle 18. [r. sa.]

Domani Merone incontro per il cementificio

Domani a Merone è in programma il secondo incontro fra le rappresentanze sindacali e l'azienda per decidere del futuro di centinaia lavoratori, fra cui 76 del cementificio di Morano, a rischio di licenziamento. Il 17 è previsto un incontro a Roma al ministero del Lavoro. [r. sa.]

Vecchietta reagisce scaccia gli aggressori

Reazione improvvisa da parte di una vecchietta vogherese che ha messo in fuga due extracomunitari armati di coltello, mentre usciva da un supermercato in via papa giovanni xxiii, l'anziana è stata avvicinata dai malviventi che le hanno chiesto la borsetta. la donna ha risposto con calcio, poi sono intervenuti i passanti che hanno obbligato a fuggire i rapinatori. [d. sa.]

borasi progetto
presenta
LA CABINA ARMADIO CENTOPERCENTO

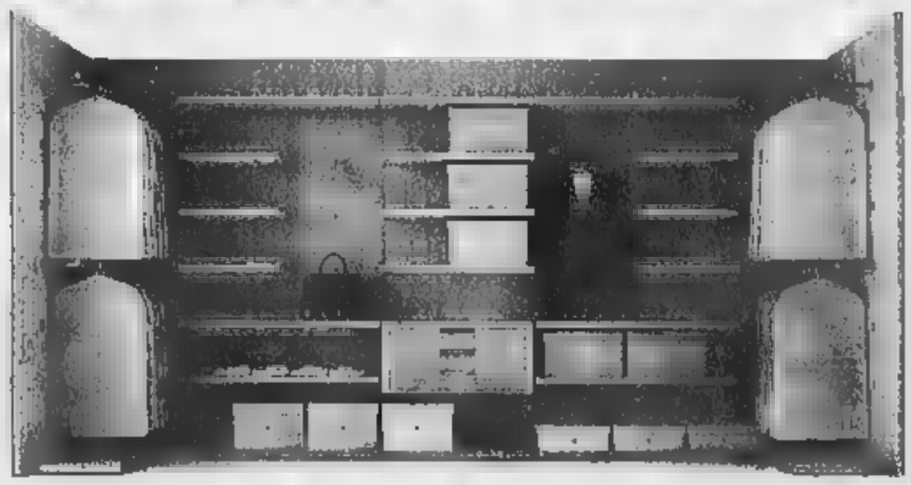

nuova collezione armadi
TISETTANTA
le soluzioni più complete per utilizzare il vostro spazio finanziamento
SHOW ROOM di TORTONA
DA DOMENICA 14 NOVEMBRE
TORTONA - Corso Alessandria 45
Tel. 0131 811583 - E-mail: borasi@simcity.it
APERTI LA DOMENICA POMERIGGIO

S. Baudolino: bancarelle delle aziende Coldiretti all'ultimo giorno di fiera

I prodotti genuini offrono il bis

Con il marchio di qualità Terre Alessandrine

VITE MALATA

Risultati emersi in un convegno

ALESSANDRIA. Mal dell'esca e flavescenza dorata: sono queste le cause principali del deperimento della vite che si sta manifestando in modo sempre più preoccupante in molte aree del Piemonte. Di questo si è parlato durante il convegno «Lunga vita alla vite», inserito nel programma della Fiera di San Baudolino. Il convegno è servito a fornire agli operatori del settore una corretta ed univoca informazione tecnica e pratica sulle cause, sulla diagnosi e sui metodi di lotta a queste patologie che rischiano di compromette gli impianti viticoli di molte zone.

«Le ricerche condotte in questi ultimi anni sul mal dell'esca della vite - ha detto Giuseppe Surico dell'Universita di Firenze - hanno fatto grossi passi in avanti. A tutt'oggi si va consolidando l'ipotesi che i funghi associati al cosiddetto Mal dell' esca possano [illegible] responsabili di almeno tre diverse fitopatie: le venature brune delle barbatelle, il deperimento delle giovani viti e l'esca propriamente detta».

Dal mal dell'esca alla flavescenza dorata della quale ha parlato Paolo Sancassani del Servizio Fitosanitario della Regione Veneto, dove da circa dieci anni è stata osservata una esplosione epidemica delle malattie fitoplasmatiche della vite al punto da compromettere molti vigneti. Dal 1994 sono stati predisposti interventi mirati tramite monitoraggio delle aree viticole, verifica del materiale vivaistico, identificazione dei fitoplasmi, studio dei vettori, prove fitoiatriche e di risanamento mediante termoterapia, mappatura dei vigneti, recupero, conservazione e successiva moltiplicazione del patrimonio varietale regionale.

Sempre nell'ambito della Fiera ha riscosso grande successo di pubblico anche un altro convegno, quello dedicato alla barbera che ha avuto [illegible] titolo «Barbera del Monferrato. Una soluzione per la Docg». Sono intervenuti esperti di fama nazionale che hanno presentato uno studio proprio sulle caratteristiche e sulle peculiarità di questo tipo di vino.

E' emerso che verranno create tre sottozone che comprenderanno due barbera del Monferrato, ossia quella di Vignale e di Rocca Grimalda, e una barbera d'Asti nella zona di Acqui Terme. Ora, il primo passo consiste nel presentare tra quindici giorni una disciplinare sia in Piemonte che a Roma e si pensa che in due o tre anni verrà concessa la Docg, anche per la barbera.

ALESSANDRIA

Anno dopo anno la fiera di San Baudolino sta acquistando sempre più [illegible] impronta agricola e di questo va dato merito in primo luogo ai produttori, i quali hanno ormai compreso qual è la strada più breve ed efficace per arrivare direttamente ai consumatori, in secondo luogo alla Coldiretti, che sta dirottando un crescente impiego di [illegible]e su questo genere di iniziative. E' dunque attraverso la collaborazione fra il mondo dei produttori e quello della rappresentanza che si raggiungono i risultati migliori: i primi ci mettono la loro sapienza e passione nel curare le proprie delizie, la Coldiretti interviene in un secondo tempo con la sua grande forza di immagine e promozione.

Davvero la Federazione provinciale Coldiretti non ha risparmiato energie in quest'ultima edizione della patronale di Alessandria. Meo Cavallero e le telecamere di GRP hanno girato una puntata di «A tutto campo», [illegible] trasmissione televisiva che fa dei prodotti e dei sapori alessandrini [illegible] cavallo di battaglia, frugando fra gli stand della fiera. Davanti ai microfoni sono sfilati il direttore Torchio, il presidente Masino (il quale ha anticipato il suo commiato dal vertice della Coldiretti provinciale), il direttore della Camera di Commercio, Renato Viale, e soprattutto tutti i produttori Coldiretti presenti all' appuntamento, sia sulla piazza che dentro il capannone.

Fra gli stand ha fatto bella mostra di sè il nuovo marchio di qualità «Terre Alessandrine» alla prima uscita ufficiale dopo la presentazione in Camera di Commercio, un'altra iniziativa che rientra nel progetto promozionale di cui dicevamo poc'anzi. La puntata girata domenica 7 rientrerà nel ciclo di trasmissioni «A Tutto Campo in festa» che andrà in onda a partire da venerdì 19 novembre su Primantenna alle ore 18 (con replica sabato alle 21), su Telecity alle ore 19.30, su Telestar [illegible] alle ore [illegible] (con *replica domenica alle ore 8*) e su GRP.

Un altro momento molto atteso è stato la premiazione del concorso enologico Marengo Doc, giunto alla sua venticinquesima edizione. Come ogni anno, il Marengo Doc ha designato i vini alessandrini destinati a rappresentare in Italia e (perché no?) nel mondo la qualità della viticoltura locale. Tra i vincitori spiccano immancabilmente molti produttori associati Coldiretti. Nella tabella qui di fianco abbiamo riportato l'elenco completo delle aziende Coldiretti vincitrici. Si è parlato di vino non soltanto in termini promozionali, come del resto era giusto che fosse, ma anche sotto l'ottica, certo meno rassicurante [illegible]a non meno importante, delle problematiche principali del settore, prima fra tutte il riconoscimento delle Docg e ma anche la situazione del mal dell'esca e della flavescenza dorata nella nostra provincia, due patologie della vite che preoccupano non poco i viticoltori e i tecnici addetti [illegible] lavori.

Autorità al padiglione Coldiretti: al centro Alcide Accusani e le sue formaggette

LE DITTE ASSOCIATE E IL MARENGO DOC

Ecco le aziende targate Coldiretti premiate al [illegible] enologico Marengo Doc: **Giulio Accornero** (Barbera del Monferrato superiore 1997); **La Guardia** (Dolcetto d'Ovada 1997, Cortese dell'Alto Monferrato 1998, Piemonte Chardonnay 1998); **La Maddalena** (Dolcetto d'Ovada 1998); **Angelo Beccaria** (Barbera del Monferrato 1998); **Pier Carlo Bergaglio** (Barbera del Monferrato 1997, Dolcetto d'Ovada 1997, Gavi 1998); **Sonia Calugi** (Dolcetto d'Ovada 1998); **Cascina Bertolotto** (Dolcetto d'Acqui 1997, Cortese dell'Alto Monferrato 1997); **Campazzo** (Barbera del Monferrato 1998, Dolcetto d'Acqui 1998, Brachetto d'Acqui 1998, Piemonte Chardonnay 1998); **Cantina Produttori del Gavi** (Gavi 1998); **Cantina Sociale del Monferrato** (Piemonte Chardonnay 1998, Piemonte Cortese 1998).

E ancora: **Cantina Sociale di Mantovana** (Barbera del Monferrato Vivace 1998, Dolcetto d'Acqui 1998, Monferrato Chiaretto 1998, Cortese dell'Alto Monferrato 1998, Monferrato Bianco 1998, Piemonte Chardonnay 1998); **Cantina Sociale di Ricaldone** (Barbera d'Asti 1998, Barbera del Monferrato vivace 1998, Monferrato Rosso 1998, Brachetto d'Acqui Spumante 1998, Cortese dell'Alto Monferrato 1998, Monferrato Bianco 1998, Moscato d'Asti 1998); **Cantina Sociale di Rivalta Bormida** (Dolcetto d'Acqui 1998); **Cantina Sociale di Tortona** (Colli Tortonesi: Barbera 1998, Colli Tortonesi: Cortese 1998); **Cantina Sociale di Vignale** (Barbera del Monferrato 1998, Barbera del Monferrato Vivace 1998, Monferrato Dolcetto 1998, Monferrato Freisa 1998).

E poi:**Cantina Tre Castelli** (Dolcetto d'Ovada 1997, Piemonte Moscato 1998); **Marco Canato** (Barbera del Monferrato superiore 1997, Monferrato Freisa 1998, Piemonte Chardonnay 1998); **Castello di Lignano** (Barbera del Monferrato 1997, Grignolino del Monferrato casalese 1998, Monferrato Freisa 1997); **Casa Montobbio** (Gavi 1998); Colle Manora (Barbera del Monferrato 1995, Monferrato Bianco 1998); **Colonna** (Grignolino del Monferrato casalese 1998, Monferrato rosso 1996, Monferrato Rosso 1997); **Coppo Cipriano** (Monferrato Chiaretto 1998); **Ivana Francescon** (Barbera del Monferrato 1996)

Infine:**F.lli Ganora** (Piemonte Bonarda 1998); **Ghio Domenico & figli** (Dolcetto d'Ovada 1998); **Il Saulino** (Dolcetto d'Ovada 1998); **La Maremma** (Dolcetto d'Ovada 1998); **Giorgio Montalfia** (Barbera del Monferrato 1998); **Mario Mordiglia** (Grignolino del Monferrato Casalese 1998); **Podere La Rossa** (Barbera del Monferrato 1998, Dolcetto d'Ovada 1998); **Paolo Poggio** (Colli Tortonesi: Barbera 1997, Colli Tortonesi: Barbera 1998); **Produttori Insieme** (Cortese dell'Alto Monferrato 1998, Gavi 1998); **Danilo Spinoglio** (Barbera del Monferrato 1998); **Daniele Saccoletto** (Barbera d'Asti 1997); **San Bartolomeo** (Gavi 1998); **Franco Scotto** (Dolcetto d'Ovada 1998); **Tenuta La Marchesa** (Piemonte Chardonnay 1998); **Tenuta Montebello** (Barbera del Monferrato 1998, Dolcetto d'Ovada 1998, Cortese dell'Alto Monferrato 1998)' **La Giustiniana** (Gavi 1998); **Tenuta San Rocco** (Barbera del Monferrato 1996, Grignolino del Monferrato casalese 1997); **Tenuta San Sebastiano** (Monferrato Casalese Cortese 1998); **Vecchia Cantina di Alice Bel Colle** (Barbera del Monferrato vivace 1998); **Nicolò Verrina** (Dolcetto d'Ovada 1998); **Vicara** (Barbera del Monferrato 1998, Barbera del Monferrato superiore 1997); **Viticoltori dell'Acquese** (Barbera del Monferrato Vivace 1998, Monferrato Rosso 1997, Piemonte Chardonnay 1997).

In più di 500 alla gita per la Giornata del Ringraziamento

Festa di S. Martino sul lago e c'era anche la prima neve

VARALLO

E' stata la neve ad accogliere gli oltre cinquecento associati Coldiretti all'arrivo al Santuario del Sacro Monte di Varallo Sesia per celebrare la ricorrenza di San Martino, poiché proprio con l'11 novembre la tradizione fa coincidere l'inizio della nuova stagione delle semine. Una giornata che ha voluto essere un momento di riflessione e di preghiera, ma anche di svago e di gioia. In pellegrinaggio è stato raggiunto il Santuario di Varallo per prendere parte alla funzione religiosa, concelebrata da monsignor Carlo Canestri, già vicario generale della Diocesi di Alessandria, don Ivo Piccinini, consigliere ecclesiastico della Coldiretti alessandrina, Padre Giuliano Temporelli, rettore del Santuario e don Sergio Zuccotti, parroco di Mandrogne.

«Oggi siamo qui tutti uniti nella fede, un solo cuore e una sola anima. Dobbiamo quindi apprezzare il grande regalo [illegible] silenzio e del raccoglimento che ci fa la Chiesa ed è proprio nella riflessione che poniamo tre domande, tutte rivolte alla Madonna: "perché Maria sei venuta?", "perché Maria sei restata?" e soprattutto "Maria, perché ti amo?"». Con queste parole dedicate alla Madonna ha inziato la sua omelia Monsignor Canestri, poiché il santuario di Varallo la vede rappresentata in un modo del tutto particolare, ossia addormentata, immersa in un sonno tutto proteso verso l'eternità. Maria dunque simbolo di grazia, gioia e amore ma anche ancora di salvezza nel riposo dopo la fatica del lavoro nei campi.

Al termine della funzione religiosa ha preso la parola il presidente della Coldiretti provinciale, Bartolomeo Masino, il quale, lasciando trasparire una certa commozione, ha sottolineato la sua gioia nel vedere come la festività di San Martino da qualche anno a questa parte sia ancora più sentita, vista come il punto di arrivo dell'annata agraria appena conclusa e quello di partenza per la nuova: «Ci troviamo uniti [illegible] questo splendido luogo di preghiera perché è questo lo spirito che anima la Coldiretti. Nella dottrina cristiana [illegible] infatti radicati i nostri principi e anche se il mondo agricolo sta attraversando un periodo non facile, il nostro essere uniti per gli stessi scopi fa sì che le difficoltà non ci spaventino. Per questo motivo invito i giovani a rimanere in campagna, a non abbandonare la terra». Il presidente ha inoltre ribadito come la Coldiretti Nazionale durante un incontro con tutte le Federazioni regionali abbia chiesto loro di emulare l'iniziativa del Piemonte per quanto ha fatto in preparazione del Giubileo ad Acqui Terme. E' quindi seguita la benedizione dei rosari con l'icona sacra della beata Teresa Bracco, copatrona dei coltivatori piemontesi.

Poi i dieci pullman hanno lasciato il Sacro Monte di Varallo alla volta di Belgirate, sul lago Maggiore, per il pranzo che si è tenuto nella splendida cornice di Villa Carlotta. Nel pomeriggio il palazzo congressi di Stresa ha accolto i coltivatori per un [illegible]mento di svago accompagnato dalle note della Music Story Orchestra e dalla simpatia contagiosa di Meo Cavallero. Tra una danza e l'altra sono anche stati organizzati coinvolgenti giochi che hanno regalato a numerosi fortunati graditi premi. L'appuntamento con la Giornata del Ringraziamento [illegible] per il prossimo anno a Roma.

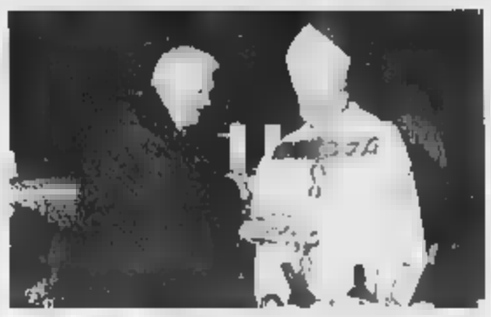

In alto un momento di festa al Palazzo dei congressi di Stresa. A fianco il presidente Masino consegna doni a mons. Canestri

Rivolgetevi ai Caf

Continuano ad arrivare i «modelli Red»

ALESSANDRIA. Stanno arrivando nelle case dei pensionati coltivatori le lettere dell'INPS, con cui si invita ad adempiere alla compilazione del modello Red. Per i pensionati si tratterà di comunicare all'ente previdenziale l'entità dei redditi conseguiti negli anni 1996, 1997 e 1998. Questo perché a molti pensionati vengono corrisposte, insieme alla pensione, alcune prestazioni previdenziali la cui entità è condizionata dal reddito. La presentazione del modello Red potrà avvenire solo per via telematica e solo tramite i Centri di Assistenza Fiscale (Caf) appositamente autorizzati e convenzionati con l'INPS. [illegible] Caf Coldiretti è convenzionato con l'Inps, dunque si presta per fornire ai pensionati la necessaria consulenza ed assistenza ad assolvere tale obbligo. Tutto ciò in maniera assolutamente gratuita e in stretta collaborazione con il Patronato Epaca. Il Caf Coldiretti invita dunque tutti i pensionati che ricevono la lettera dall'Inps a presentarsi presso i propri uffici.

Neo-presidente il 27

Assemblea a fine mese: si prepara il «dopo Masino»

ALESSANDRIA. Si avvicina la data cruciale del 27 novembre, quando si svolgerà l'elezione del nuovo presidente provinciale in luogo di Bartolomeo Masino, il cui mandato è prossimo a scadere. Le recenti modifiche apportate allo statuto comporteranno un cambiamento molto importante: il nuovo presidente non sarà più eletto dal consiglio provinciale, bensì dall'assemblea, che è composta dai presidenti di zona e dai delegati nominati [illegible] ognuna delle [illegible] della provincia. Grazie a questa innovazione, viene garantita la massima democrazia e trasparenza nei processi elettivi. «Sono stati otto anni intensi di attività e di eventi - scrive fra l'altro Masino in una lettera di commiato - alcuni lieti come quelli legati al cinquantesimo di fondazione, altri tragici come l'alluvione del '94. Le circostanze [illegible] state affrontate dalla Coldiretti di Alessandria [illegible] serietà e determinazione, con scelte appropriate, con programmi qualificati e strutture moderne».

Anche per te.

Coltiviamo il futuro.

COLDIRETTI ALESSANDRIA

Tutti i giorni nella ns. provincia **14.428** imprenditori della terra lavorano i campi.

Tutti i giorni [illegible]lla ns. provincia **434.527** persone consumano i prodotti della terra

Tutti i giorni questo marchio si prende cura di te, del cibo che consumi, dell'aria che respiri, perche noi della Coldiretti "coltiviamo il futuro".

COLDIRETTI • Federazione provinciale di Alessandria Coltivatori diretti Corso Crimea, 69 • Tel. 0131-23.58.91 (5 Linee Urbane) • Fax 0131-25.21.44

Casale, già richieste le aree al Comune

Iarp, ampliamento e nuove assunzioni

Silvana Mossano
CASALE MONFERRATO

La Iarp Spa, azienda leader a livello mondiale nel settore del freddo, ha chiesto al Comune di acquisire [illegible] aree della zona industriale, attigua all'attuale stabilimento. Anche se ufficialmente [illegible] stati [illegible] espliciti gli intendimenti, la reale strategia sarebbe da individuare nell'intenzione di ampliare la produzione, con un incremento occupazionale di oltre 150 addetti. «E' doveroso che il Comune si attivi per accelerare tale ipotesi e sostenga concrete occasioni di sviluppo locale come quella della Iarp» commenta l'assessore all'Urbanistica e alle Attività Economiche, Sergio Favretto che, tra l'altro, a livello professionale vanta una lunga esperienza di consulenza nel settore imprenditoriale.

Sempre sul fronte dello sviluppo economico, lo stesso Favretto ha presieduto il Comitato del Distretto Industriale (che ingloba l'area compresa tra Casale, Ticineto e Quattordio), in cui [illegible] stati prodotti i primi due progetti operativi, inviati già in Regione per una richiesta di cofinanziamento. «Un progetto - spiega l'assessore - è stato redatto dall'Unione industriale e mira a sostenere l'ottimizzazione dei processi e dei prodotti delle aziende aderenti, anche attraverso la certificazione di qualità. Il secondo, elaborato dall'Api, coinvolge alcune aziende significative del distretto».

Intanto l'assessore cerca la mediazione con la ditta Allara sull'espansione dell'attuale Cava

CAVA ALLARA. Non si è ancora del tutto sopito il clamore sollevato dalla richiesta di autorizzazione per una nuova cava, della durata di 18 anni, avanzata dalle società Allara ed Elma, che ha ottenuto i pareri consultivi positivi del Parco del Po e del Magispo, e quello negativo del Comune di Casale. Ma, nel clima freddo che si è instaurato dopo i botta e risposta tra Comune e Parco, ora si insinua un appello lanciato dall'assessore Favretto, che peraltro conferma la posizione fortemente critica: «Date la dimensione e la quantità del prodotto estratto, l'impatto è giustificato perché compromette un'area agricola a ridosso del Po». Ma l'assessore sposta l'attenzione su un altro punto, che è di maggiore attualità: ovvero, la richiesta di parziale ampliamento dell'attuale cava, che il Comune ha accolto, perché rientra nei parametri indicati nell'allegato al piano d'area. «Ciò dimostra - dice Favretto - che non ci sono atteggiamenti preconcetti». E qui arriva la proposta al Parco: «Perché non proviamo a sperimentare, già con questo ampliamento, un intervento di rinaturalizzazione dell'area?». Si tratta di allargare il tavolo delle trattative che non devono coinvolgere solo Parco e società della cava (come avviene adesso), ma anche il Comune, dal momento che, di fatto, è l'ente che si accolla il deterioramento delle strade, con il conseguente obbligo di ripristino. Tra l'altro, alcuni abitanti ed imprenditori della piccola zona industriale hanno già scritto al Comune lamentando i danni provocati dal viavai dei camion. «Iniziamo con un approccio positivo parziale - propone Favretto -. Se tra un anno la Regione avrà approvato anche l'altro progetto, proseguiremo sulla falsariga di un accordo già sperimentato».

Inizia oggi la 32ª «Trifola d'Or», ci sarà anche il condirettore della Stampa

Murisengo cerca il tartufo record

Sarà premiato l'esemplare da 500 grammi

MURISENGO

Inizia questa mattina (e domenica ci sarà la seconda giornata) la 32ª edizione della fiera regionale di S. Martino «Trifola d'Or» tartufo nostrano». E' organizzata dal comitato di presieduto da Giorgio Richiardi e l'inaugurazione è prevista alle 9,30 [illegible] della Bersagliera di Tonco, che percorrerà la via principale con il sindaco Giovanna Cullino, la madrina Inge Feltrinelli e Meo Cavallero, il quale intratterrà i visitatori durante la giornata. Il benvenuto lo darà il sindaco, sotto la tensostruttura riscaldata in piazza del municipio, dove si svolge la rassegna e si tengono mostre e manifestazioni pomeridiane. La premiazione del miglior esemplare di tartufo bianco, di oltre 500 grammi, avverrà verso mezzogiorno. Tra i nomi di spicco, è annunciata la presenza del condirettore della *Stampa*, Gianni Riotta, e di Gad Lerner, entrambi già ospiti della rassegna murisenghese.

Sulle bancarelle si potrà trovare un'incredibile varietà di prodotti gastronomici locali tra cui ovviamente i tartufi. «Da qualche giorno è spuntata la luna buona e il tartufo bianco di quest'anno è tutto in maturazione. Si trova in buona quantità e profumato, ma in pezzature piuttosto piccole» assicura il tartufaio murisenghese Fantino, già premiato a Odalengo Piccolo.

Per chi si ferma a pranzo, nei ristoranti ci sono ancora posti: occorre però telefonare, anche dalla postazione prevista in fiera. Cresce intanto l'interesse per scoprire il tartufaio che si aggiudicherà la prestigiosa Trifola d'Or. «Oltre al fattore sorpresa, c'è da considerare la necessità di ridurre il calo e di evitare il rischio che qualcuno apra il contenitore e lasci cadere la trifola» dice Giuseppe Dulla, «ras» dei tartufai. [m. g.]

I tartufi tornano a essere protagonisti assoluti stamattina a Murisengo. Alla rassegna della «Trifola d'Or» per tradizione il riconoscimento viene assegnato ad un esemplare di peso superiore a 500 grammi

Per assaggiare le grappe «Gualco»

Oggi la distilleria è aperta a Silvano

SILVANO D'ORBA. Silvano d'Orba è conosciuto [illegible] paese della grappa, anche se [illegible] le aziende che hanno mantenuto la tradizione, sono soltanto due. E fra queste c'è rimasta quella simbolo, che fu fondata nel 1870 dal compianto Bartolomeo Gualco, conosciuto da tutti come «il mago dell'alambicco» e che ora è gestita dalla nipote Susanna Gualco. E la dinamica signora di origine argentina, dal «vecchio» zio, non solo ha ereditato l'azienda, ma anche la perfetta arte di distillare [illegible] invecchiare questo prelibato prodotto. Susanna Gualco, rispetta fedelmente, in tutti i particolari, con la distillazione discontinua a bagno maria [illegible] il forno che funziona [illegible] la vinaccia, che una volta distillato viene tolta dall'alambicco, ed utilizzata per il fuoco. E proprio per dare una pubblica dimostrazione di come produce [illegible] grappa, Susanna Gualco, lo [illegible] ha inventato la «Giornata della distilleria aperta» che ha avuto un notevole [illegible] successo [illegible] per questo l'iniziativa la ripete oggi e dalla 10 alle [illegible], la distilleria è aperta al pubblico, e naturalmente tutti hanno la possibilità di degustare le molteplici qualità di grappa che qui si producono. [r. bo.]

Era latitante: arrestato ad Alessandria

Finisce in manette il «re» delle truffe

CASALE. I carabinieri del nucleo operativo di Alessandria hanno arrestato [illegible] casalese Lorenzo Magri, 45 anni, domiciliato in via Oddone 21, che [illegible] da tempo ricercato per truffa e per altri reati contro il patrimonio. Sulla vicenda viene mantenuto uno stretto riserbo e si sottanto che l'uomo è adesso rinchiuso nel carcere Don Soria. Magri era già stato condannato in contumacia a [illegible] anni, 6 mesi e 20 giorni di reclusioni.

L'altro giorno, si è aggiunta un'ulteriore pena di 7 mesi e 750 mila lire di multa, inflittagli dal giudice casalese Nadia Magrini per un raggiro compiuto ai danni di un colonnello dell'Esercito. Nell'estate '98 il truffatore aveva falsamente dichiarato al militare di collaborare con una concessionaria di Milano nella vendita di auto e di poterne fornire una nuova a un prezzo molto vantaggioso. Si fece consegnare un acconto di 6 milioni e mezzo per il veicolo, compilò il modulo e lo consegnò al malcapitato ufficiale, senza peraltro consegnare mai la vettura. [m. d.]

Si chiude il Sinodo

Acqui fa i conti con la crisi delle vocazioni

ACQUI TERME. Oggi alle 15,30, con una solenne celebrazione in Cattedrale presieduta dal vescovo monsignor Livio Maritano, verrà ufficialmente chiuso il Sinodo diocesano. Era stato indetto il 21 aprile 1996. Ai membri dell'assemblea sinodale, ai sacerdoti e ai catechisti sarà consegnato il Libro sinodale, che contiene tutte le indicazioni pastorali che dovranno seguire negli anni a venire le singole comunità parrocchiali.

«Tra le novità introdotte c'è quella relativa all'applicazione graduale, dove sarà necessario, delle unità pastorali, in seguito alle dimissioni dei parroci per raggiunti limiti di età o per motivi di salute» spiega il vescovo Maritano.

La diocesi di Acqui, il cui territorio si estende su di una superficie di 1751,32 chilometri quadrati nelle province di Alessandria, Asti, Genova, Savona e Cuneo, è formata da 115 parrocchie raggruppate in nove zone pastorali. Il clero diocesano, è costituito da 137 sacerdoti, di cui il 44% ha già superato i 71 anni di età. I parroci attualmente in servizio che hanno superato il 75° anno di età, [illegible] il limite fissato dal Codice di diritto canonico per rassegnare le dimissioni, sono 22. «Il mio ringraziamento va in particolare a tutti quei sacerdoti che, pur avendo superato i 75 anni di età, continuano la loro missione nelle singole comunità parrocchiali» sottolinea monsignor Maritano».

Per la scarsità di vocazioni e l'età avanzata dei sacerdoti, nei prossimi anni si dovrà giungere necessariamente alla progressiva riduzione delle celebrazioni liturgiche nelle singole parrocchie, la cui cura verrà affidata a «pool» di parroci.

[g. l. f.]

Ancora una volta, Lancia Y esce dagli schemi.

Fino al 30 novembre Lancia Y
da L. 15.500.000*
interamente finanziabili
senza anticipo.

*Prezzo chiavi in mano (esclusa I.P.T.), riferito alla versione Lancia Y elefantino blu 1.1 solo in caso di restituzione del veicolo usato che vale zero. 36 quote mensili da L. 482.146 - TAN 7,50% - TAEG 8,95%. In più, L. 250.000 apertura pratica e 20.000 di bolli, salvo approvazione SAVA. Offerta non cumulabile con altre iniziative in corso e valida solo per vetture disponibili in rete.

È un'iniziativa delle Concessionarie Lancia:

Autotre Via Novi, 70/I - Basaluzzo (AL) tel. 0143.48.99.88
Centralcar Via Marengo, 149/151 Alessandria tel. 0131.25.10.05
Gaino Mignone Via Berlingieri, 5 Acqui Terme (AL) tel. 0144.32.49.55
Prete F.lli Strada Valenza, 1 Casale Monferrato (AL) tel. 0142.76.17.1-2
Team Auto Via Piacenza, 189 Voghera (PV) tel. 0383.36.55.55

Il Gruppo Lancia

S. Baudolino: bancarelle delle aziende Coldiretti all'ultimo giorno di fiera

I prodotti genuini offrono il bis

Con il marchio di qualità Terre Alessandrine

ALESSANDRIA

Anno dopo anno la fiera di San Baudolino sta acquistando sempre più un'impronta agricola e di questo va dato merito in primo luogo ai produttori, i quali hanno ormai compreso qual è la strada più breve ed efficace per arrivare direttamente ai consumatori, in secondo luogo alla Coldiretti, che sta dirottando un crescente impiego di risorse su questo genere di iniziative. E' dunque attraverso la collaborazione fra il mondo dei produttori e quello della rappresentanza che si raggiungono i risultati migliori: i primi ci mettono la loro sapienza e passione nel curare le proprie delizie, la Coldiretti interviene in un secondo tempo con la sua grande forza di immagine e promozione.

Davvero la Federazione provinciale Coldiretti non ha risparmiato energie in quest'ultima edizione della patronale di Alessandria. Meo Cavaliere e le telecamere di GRP hanno girato una puntata di «A tutto campo», la trasmissione televisiva che fa dei prodotti e dei sapori alessandrini un cavallo di battaglia, frugando fra gli stand della fiera. Davanti ai microfoni sono sfilati il direttore Torchio, il presidente Masino (il quale ha anticipato il suo commiato dal vertice della Coldiretti provinciale), il direttore della Camera di Commercio, Renato Viale, e soprattutto tutti i produttori Coldiretti presenti all'appuntamento, sia sulla piazza che dentro il capannone.

Fra gli stand ha fatto bella mostra di sé il marchio di qualità «Terre Alessandrine» alla prima uscita ufficiale dopo la presentazione in Camera di Commercio, un'altra iniziativa che rientra nel progetto promozionale di cui dicevamo poc'anzi. La puntata girata domenica 7 rientrerà nel ciclo di trasmissioni «A Tutto Campo è festa» che andrà in onda a partire da venerdì 19 novembre su Primantenna alle ore 18 (con replica sabato alle 21), su Telecity alle ore 19.30, su Telestar sabato alle ore 19 (con *replica domenica alle ore 8*) e su GRP.

Un altro momento molto atteso è stato la premiazione del concorso enologico Marengo Doc, giunto alla sua venticinquesima edizione. Come ogni anno, il Marengo Doc ha designato i vini alessandrini destinati a rappresentare in Italia e (perché no?) nel mondo la qualità della viticoltura locale. Tra i vincitori spiccano immancabilmente molti produttori associati Coldiretti. Nella tabella qui di fianco abbiamo riportato l'elenco completo delle aziende Coldiretti vincitrici. Si è parlato di vino non soltanto in termini promozionali, come del resto è giusto che fosse, ma anche sotto l'ottica, certo meno rassicurante ma non meno importante, delle problematiche principali del settore, prima fra tutte il riconoscimento delle Docg e ma anche la situazione del mal dell'esca e della flavescenza dorata nella nostra provincia, due patologie della vite che preoccupano non poco i viticoltori e i tecnici addetti ai lavori.

Autorità al padiglione Coldiretti: al centro Alcide Accusani e la sua formaggetta

VITE MALATA

Risultati emersi in un convegno

ALESSANDRIA. Mal dell'esca e flavescenza dorata: sono queste le cause principali del deperimento della vite che si sta manifestando in modo sempre più preoccupante in molte aree del Piemonte. Di questo si è parlato durante il convegno «Lunga vita alla vite», inserito nel programma della Fiera di San Baudolino. Il convegno è servito a fornire agli operatori del settore una corretta ed univoca informazione tecnica e pratica sulle cause, sulla diagnosi e sui metodi di lotta a queste patologie che rischiano di compromette gli impianti viticoli di molte zone.

«Le ricerche condotte in questi ultimi anni sul mal dell'esca della vite - ha detto Giuseppe dell'Università di Firenze - hanno fatto grossi passi in avanti. A tutt'oggi si va consolidando l'ipotesi che i funghi associati al cosiddetto Mal dell'esca possano essere responsabili di almeno tre diverse fitopatie: le venature brune delle barbatelle, il deperimento delle giovani viti e l'esca propriamente detta».

Dal mal dell'esca alla flavescenza dorata della quale ha parlato Paolo Sancassani del Servizio Fitosanitario della Regione Veneto, dove da circa dieci anni è stata osservata una esplosione epidemica delle malattie fitoplasmatiche della vite al punto da compromettere molti vigneti. Dal 1994 sono stati predisposti interventi mirati tramite monitoraggio delle aree viticole, verifica del materiale vivaistico, identificazione dei fitoplasmi, studio dei vettori, prove fitointriche o di risanamento mediante termoterapia, mappatura dei vigneti, recupero, conservazione e successivo moltiplicazione del patrimonio varietale regionale.

Sempre nell'ambito della Fiera ha riscosso grande successo di pubblico anche un altro convegno, quello dedicato alla barbera che ha avuto come titolo «Barbera del Monferrato. Una soluzione per la Docg». Sono intervenuti esperti di fama nazionale che hanno presentato uno studio proprio sulle caratteristiche e sulle peculiarità di questo tipo di vino.

E' emerso che verranno create tre sottozone che comprenderanno due barbera del Monferrato, ossia quella di Vignale e di Rocca Grimalda, e una barbera d'Asti nella zona di Acqui Terme. Ora, il primo passo consiste nel presentare tra quindici giorni una disciplinare sia in Piemonte che a Roma e si pensa che in due o tre anni verrà concessa la Docg, anche per la barbera.

DITTE ASSOCIATE E IL MARENGO DOC

Ecco le aziende targate Coldiretti premiate al concorso enologico Marengo Doc: **Giulio Accornero** (Barbera del Monferrato superiore 1997); **La Guardia** (Dolcetto d'Ovada 1997, Cortese dell'Alto Monferrato 1998, Piemonte Chardonnay 1998); **La Maddalena** (Dolcetto d'Ovada 1998); **Angelo Boccaria** (Barbera del Monferrato 1998); **Pier Carlo Bergaglio** (Barbera del Monferrato 1997, Dolcetto d'Ovada 1997, Gavi 1998); **Sonia Calugi** (Dolcetto d'Ovada 1998); **Cascina Bertolotto** (Dolcetto d'Acqui 1997, Cortese dell'Alto Monferrato 1997); **Campazzo** (Barbera del Monferrato 1998, Dolcetto d'Acqui 1998, Brachetto d'Acqui 1998, Piemonte Chardonnay 1998); **Cantina Produttori Gavi** (Gavi 1998); **Cantina Sociale del Monferrato** (Piemonte Chardonnay 1998, Piemonte Cortese 1998).

E ancora: **Cantina Sociale di Mantovana** (Barbera del Monferrato Vivace 1998, Dolcetto d'Acqui 1998, Monferrato Chiaretto 1998, Cortese dell'Alto Monferrato 1998, Monferrato Bianco 1998, Piemonte Chardonnay 1998); **Cantina Sociale di Ricaldone** (Barbera d'Asti 1998, Barbera del Monferrato vivace 1998, Monferrato Rosso 1998, Brachetto d'Acqui Spumante 1998, Cortese dell'Alto Monferrato 1998, Monferrato Bianco 1998, Moscato d'Asti 1998); **Cantina Sociale di Rivalta Bormida** (Dolcetto d'Acqui 1998); **Cantina Sociale di Tortona** (Colli Tortonesi: Barbera 1998, Colli Tortonesi: Cortese 1998); **Cantina Sociale Vignale** (Barbera del Monferrato 1998, Barbera del Monferrato Vivace 1998, Monferrato Dolcetto 1998, Monferrato Freisa 1998).

E poi: **Cantina Tre Castelli** (Dolcetto d'Ovada 1997, Piemonte Moscato 1998); **Marco Canato** (Barbera del Monferrato superiore 1997, Monferrato Freisa 1998, Piemonte Chardonnay 1998); **Castello di Lignano** (Barbera del Monferrato 1997, Grignolino del Monferrato casalese 1998, Monferrato Freisa 1997); **Casa Montobbio** (Gavi 1998); Colle Manora (Barbera del Monferrato 1996, Monferrato Bianco 1998); **Colonna** (Grignolino del Monferrato casalese 1998, Monferrato rosso 1996, Monferrato Rosso 1997); **Coppo Cipriano** (Monferrato Chiaretto 1998); **Ivana Francescon** (Barbera del Monferrato 1998)

Infine: **F.lli Ganora** (Piemonte Bonarda 1998); **Ghio Domenico & figli** (Dolcetto d'Ovada 1998); **Il Saulino** (Dolcetto d'Ovada 1998); **La Maremma** (Dolcetto d'Ovada 1998); **Giorgio Montafia** (Barbera del Monferrato 1998); **Mario Mordiglia** (Grignolino del Monferrato Casalese 1996); **Podere La Rossa** (Barbera del Monferrato 1998, Dolcetto d'Ovada 1998); **Paolo Poggio** (Colli Tortonesi: Barbera 1997, Colli Tortonesi: Barbera 1998); **Produttori Insieme** (Cortese dell'Alto Monferrato 1998, Gavi 1998); **Danilo Spinoglio** (Barbera del Monferrato 1998); **Daniele Saccolotto** (Barbera d'Asti 1997); **San Bartolomeo** (Gavi 1996); **Franco Scotto** (Dolcetto d'Ovada 1998); **Tenuta La Marchesa** (Piemonte Chardonnay 1998); **Tenuta Montebello** (Barbera del Monferrato 1998, Dolcetto d'Ovada 1998, Cortese dell'Alto Monferrato 1998); **La Giustiniana** (Gavi 1998); **Tenuta San Rocco** (Barbera del Monferrato 1996, Grignolino del Monferrato casalese 1997); **Tenuta San Sebastiano** (Monferrato Casalese Cortese 1998); **Vecchia Cantina di Alice Bel Colle** (Barbera del Monferrato vivace 1998); **Nicolò Verrina** (Dolcetto d'Ovada 1998); **Vicara** (Barbera del Monferrato 1998, Barbera del Monferrato superiore 1997); **Viticoltori dell'Acquese** (Barbera del Monferrato Vivace 1998, Monferrato Rosso 1997, Piemonte Chardonnay 1997).

In più di 500 alla gita per la Giornata del Ringraziamento

Festa di S. Martino sul lago e c'era anche la prima neve

VARALLO

E' stata la neve ad accogliere gli oltre cinquecento associati Coldiretti all'arrivo al Santuario del Sacro Monte di Varallo Sesia per celebrare la ricorrenza di San Martino, poiché proprio con l'11 novembre la tradizione fa coincidere l'inizio della nuova stagione delle semine. Una giornata che ha voluto essere un momento di riflessione e di preghiera, ma anche di svago e di gioia. In pellegrinaggio è stato raggiunto il Santuario di Varallo per prendere parte alla funzione religiosa, concelebrata da monsignor Carlo Canestri, già vicario generale della Diocesi di Alessandria, don Ivo Piccinini, consigliere ecclesiastico della Coldiretti alessandrina, Padre Giuliano Temporelli, rettore del Santuario e don Sergio Zuccotti, parroco di Mandrogne.

«Oggi siamo qui tutti uniti nella fede, un solo cuore e una sola anima. Dobbiamo quindi apprezzare il grande regalo del silenzio e del raccoglimento che ci fa la Chiesa ed è proprio nella riflessione che poniamo tre domande, tutte rivolte alla Madonna: "perché Maria è venuta?", "perché Maria è restata?" e soprattutto "Maria, perché ti amo?"». Con queste parole dedicate alla Madonna ha inziato la omelia Monsignor Canestri, poiché il santuario di Varallo la vede rappresentata in un modo del tutto particolare, ossia addormentata, immersa in un sonno tutto proteso verso l'eternità. Maria dunque simbolo di grazia, gioia e amore ma anche àncora di salvezza nel riposo dopo la fatica del lavoro nei campi.

Al termine della funzione religiosa ha preso la parola il presidente della Coldiretti provinciale, Bartolomeo Masino, il quale, lasciando trasparire una certa commozione, ha sottolineato la sua gioia nel vedere come la festività di San Martino da qualche anno a questa parte sia ancora più sentita, vista come il punto di arrivo dell'annata agraria appena conclusa e quello di partenza per la nuova: «Ci troviamo uniti in questo splendido luogo di preghiera perché è questo lo spirito che anima la Coldiretti. Nella dottrina cristiana sono infatti radicati i nostri principi e anche se il mondo agricolo sta attraversando un periodo non facile, il nostro essere uniti per gli stessi scopi fa sì che le difficoltà non ci spaventino. Per questo motivo invito i giovani a rimanere in campagna, a non abbandonare la terra». Il presidente ha inoltre ribadito come la Coldiretti Nazionale durante un incontro con tutte le Federazioni regionali abbia chiesto loro di emulare l'iniziativa del Piemonte per quanto ha fatto in preparazione del Giubileo ad Acqui Terme. E' quindi seguita la benedizione dei con l'icona sacra della beata Teresa Bracco, copatrona dei coltivatori piemontesi.

I dieci pullman hanno lasciato il Sacro Monte di Varallo alla volta di Belgirate, sul lago Maggiore, per il pranzo che si è tenuto nella splendida cornice di Villa Carlotta. Nel pomeriggio il palazzo congressi di Stresa ha accolto i coltivatori per un momento di svago accompagnato dalle note della Music Story Orchestra e dalla simpatia contagiosa di Meo Cavaliere. Tra una danza e l'altra sono anche stati organizzati coinvolgenti giochi che hanno regalato a numerosi fortunati graditi premi. L'appuntamento con la Giornata del Ringraziamento è per il prossimo a Roma.

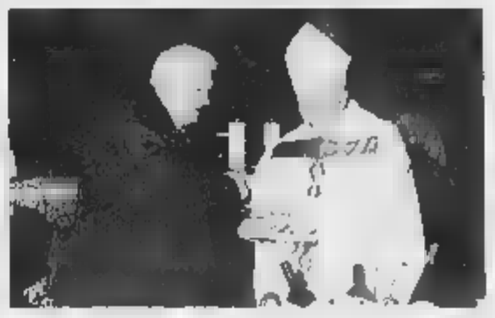

In alto un momento di festa al Palazzo dei congressi di Stresa. A fianco il presidente Masino consegna doni a mons. Canestri

Rivolgetevi ai Caf

Continuano ad arrivare i «modelli Red»

ALESSANDRIA. Stanno arrivando nelle case dei pensionati coltivatori le lettere dell'INPS, con cui si invita ad adempiere alla compilazione del modello Red. Per i pensionati si tratterà di comunicare all'ente previdenziale l'entità dei redditi conseguiti negli anni 1996, 1997 e 1998. Questo perché a molti pensionati vengono corrisposte, insieme alla pensione, alcune prestazioni previdenziali la cui entità è condizionata dal reddito. La presentazione del modello Red potrà avvenire solo per via telematica e solo tramite i Centri di Assistenza Fiscale (Caf) appositamente autorizzati e convenzionati con l'INPS. Il Caf Coldiretti è convenzionato con l'Inps, dunque si presta per fornire ai pensionati la necessaria consulenza ed assistenza ad assolvere tale obbligo. Tutto ciò in maniera assolutamente gratuita e in stretta collaborazione con il Patronato Epaca. Il Caf Coldiretti invita dunque tutti i pensionati che ricevono la lettera dall'Inps a presentarsi presso i propri uffici.

Neo-presidente il 27

Assemblea a fine mese: si prepara il «dopo Masino»

ALESSANDRIA. Si avvicina la data cruciale del 27 novembre, quando si svolgerà l'elezione del nuovo presidente provinciale in luogo di Bartolomeo Masino, il cui mandato è prossimo a scadere. Le recenti modifiche apportate allo statuto comporteranno un cambiamento molto importante: il nuovo presidente non sarà più eletto dal consiglio provinciale, bensì dall'assemblea, che è composta dai presidenti di zona e dai delegati nominati da ognuna delle sette zone della provincia. Grazie a questa innovazione, viene garantita la massima democrazia e trasparenza nei processi elettivi. «Sono stati otto anni intensi di attività e di eventi - scrive fra l'altro Masino in una lettera di commiato - alcuni lieti come quelli legati al cinquantesimo di fondazione, altri tragici come l'alluvione del '94. Le circostanze sono state affrontate dalla Coldiretti di Alessandria con serietà e determinazione, con scelte appropriate, con programmi qualificati e strutture moderne».

Anche per te.

Coltiviamo il futuro.

COLDIRETTI ALESSANDRIA

Tutti i giorni nella ns. provincia 14.428 imprenditori della terra lavorano i campi.

Tutti i giorni nella ns. provincia 434.527 persone consumano i prodotti della terra

Tutti i giorni questo marchio si prende cura di te, del cibo che consumi, dell'aria che respiri, perche noi della Coldiretti "coltiviamo il futuro".

COLDIRETTI • Federazione provinciale di Alessandria Coltivatori diretti
Corso Crimea, 69 • tel. 0131-23.58.91 (5 Linee Urbane) • Fax 0131-25.21.44

Casale, già richieste le aree al Comune

Iarp, ampliamento e nuove assunzioni

Silvana Mossano
CASALE MONFERRATO

La Iarp Spa, azienda leader a livello mondiale nel settore del freddo, ha chiesto al Comune di acquisire nuove aree della zona industriale, attigue all'attuale stabilimento. Anche se ufficialmente non sono stati resi espliciti gli intendimenti, la reale strategia sembra da individuare nell'intenzione di ampliare la produzione, con un incremento occupazionale di oltre 150 addetti. «E' doveroso che il Comune si attivi per accelerare tale ipotesi e sostenga le iniziative di sviluppo locale come quella della Iarp» commenta l'assessore all'Urbanistica e alle Attività Economiche, Sergio Favretto che, tra l'altro, a livello professionale vanta una lunga esperienza di consulenza nel settore imprenditoriale.

Sempre sul fronte dello sviluppo economico, lo stesso Favretto ha presieduto il Comitato del Distretto Industriale (che ingloba l'area compresa tra Casale, Ticineto e Quattordio), in cui sono stati prodotti i primi due progetti operativi, inviati già in Regione per una richiesta di cofinanziamento. «Un progetto - spiega l'assessore - è stato redatto dall'Unione industriale e mira a sostenere l'ottimizzazione dei processi e dei prodotti delle aziende aderenti, anche attraverso la certificazione di qualità. Il secondo, elaborato dall'Api, coinvolge alcune aziende significative del distretto».

CAVA ALLARA. Non si è ancora del tutto sopito il clamore sollevato dalla richiesta di autorizzazione per una nuova cava, della durata di 18 anni, avanzata dalle società Allara ed Elma, che ha ottenuto i pareri consultivi positivi del Parco del Po e Magistro, e quello negativo del Comune di Casale. Ma, nel clima freddo che si è instaurato dopo i botta e risposta tra Comune e Parco, ora si insinua un appello lanciato dall'assessore Favretto, che peraltro conferma la posizione fortemente critica: «Date la dimensione e la quantità del prodotto estratto, l'impatto è giustificato perché compromette un'area agricola a ridosso del Po». Ma l'assessore sposta l'attenzione su un altro punto, che è di maggiore attualità: ovvero, la richiesta di parziale ampliamento dell'attuale cava, che il Comune ha accolto, perché rientra nei parametri indicati nell'allegato al piano d'area. «Ciò dimostra - dice Favretto - che non ci sono atteggiamenti preconcetti». E qui arriva la proposta al Parco: «Perché non proviamo a sperimentare, già questo ampliamento, un intervento di rinaturalizzazione dell'area?». Si tratta di allargare il tavolo delle trattative che non devono coinvolgere solo Parco e società della cava (come avviene adesso), ma anche il Comune, dal momento che, di fatto, è l'ente che si accolla il deterioramento delle strade, con il conseguente obbligo di ripristino. Tra l'altro, alcuni abitanti ed imprenditori della piccola zona industriale hanno già scritto al Comune lamentando i danni provocati dal viavai dei camion. «Iniziamo con un approccio positivo parziale - propone Favretto -. Se tra un anno la Regione avrà approvato anche l'altro progetto, proseguiremo sulla falsariga di quest'accordo già sperimentato».

Intanto l'assessore cerca la mediazione con la ditta Allara sull'espansione dell'attuale Cava

Inizia oggi la 32ª «Trifola d'Or», ci sarà anche il condirettore della Stampa

Murisengo cerca il tartufo record

Sarà premiato l'esemplare da 500 grammi

MURISENGO

Inizia questa mattina (e domenica sarà la seconda giornata) la 32ª edizione della fiera regionale di S. Martino «Trifola d'Or- tartufo nostrano». E' organizzata dal comitato di presieduto da Giorgio Richiardi e l'inaugurazione è prevista alle 9,30 con le note della Bersagliera di Tonco, che percorrerà la via principale con il sindaco Giovanna Cullino, la madrina Inge Feltrinelli e Meo Cavallero, il quale intratterrà i visitatori durante la giornata. Il benvenuto lo darà il sindaco, sotto la tensostruttura riscaldata in piazza del municipio, dove si svolge la rassegna e si tengono mostre e manifestazioni pomeridiane. La premiazione del miglior esemplare di tartufo bianco, di oltre 500 grammi, avverrà verso mezzogiorno. Tra i nomi di spicco, è annunciata la presenza del condirettore della *Stampa*, Gianni Riotta, e di Gad Lerner, entrambi già ospiti della rassegna murisenghese.

Sulle bancarelle si potrà trovare un'incredibile varietà di prodotti gastronomici locali tra cui ovviamente i tartufi. «Da qualche giorno è spuntata la luna buona e il tartufo bianco di quest'anno è tutto in maturazione. Si trova in buona quantità e profumato, ma in pezzature piuttosto piccole» assicura il tartufaio murisenghese Fantino, già premiato a Odalengo Piccolo.

Per chi si ferma a pranzo, i ristoranti ci sono ancora posti: occorre però telefonare, anche dalla postazione prevista in fiera. Cresce intanto l'interesse per scoprire il tartufaio che si aggiudicherà la prestigiosa Trifola d'Or. «Oltre al fattore sorpresa, c'è da considerare la necessità di ridurre il calo e di evitare il rischio che qualcuno apra il contenitore e lasci cadere la trifola» dice Giuseppe Dulla, «re» dei tartufai. [m. g.]

I tartufi tornano a essere protagonisti assoluti stamattina a Murisengo. Alla rassegna della «Trifola d'Or» per tradizione il riconoscimento viene assegnato ad un esemplare di peso superiore a 500 grammi

Per assaggiare le grappe «Gualco»

Oggi la distilleria è aperta a Silvano

SILVANO D'ORBA. Silvano d'Orba è conosciuto come il paese della grappa, anche se ora le aziende che hanno mantenuto la tradizione, sono soltanto due. E fra queste c'è rimasta quella simbolo, che è fondata nel 1870 dal compianto Bartolomeo Gualco, conosciuto da tutti come «il mago dell'alambicco» e che ora è gestita dalla nipote Susanna Gualco. E la dinamica signora di origine argentina, dal «vecchio» zio, non solo ha ereditato l'azienda, ma anche la perfetta arte di distillare ed invecchiare questo prelibato prodotto. Susanna Gualco, rispetta fedelmente, in tutti i particolari, anche la distillazione discontinua a bagno maria con il forno che funziona con la vinaccia, che ogni volta distillata viene tolta dall'alambicco, ed utilizzata per il fuoco. E proprio per dare una pubblica dimostrazione di come produce ancora la grappa, Susanna Gualco, lo stesso che ha inventato la «Giornata della distilleria aperta» che ha avuto un notevole successo. E per questo l'iniziativa la ripete oggi e dalla 10 alle 19, la distilleria è aperta al pubblico, e naturalmente tutti hanno la possibilità di degustare le molteplici qualità di grappa che qui si producono. [r. bo.]

Era latitante: arrestato ad Alessandria

Finisce in manette il «re» delle truffe

CASALE. I carabinieri del nucleo operativo di Alessandria hanno arrestato il casalese Lorenzo Magri, 45 anni, domiciliato in via Oddone 21, che era da tempo ricercato per truffa e per altri reati contro il patrimonio. Sulla vicenda viene mantenuto uno stretto riserbo e si sottolinea soltanto che l'uomo è adesso rinchiuso nel carcere Don Soria. Magri era già stato condannato in contumacia a 2 anni, 6 mesi e 20 giorni di reclusioni.

L'altro giorno, si è aggiunta un'ulteriore pena di 7 mesi e 750 mila lire di multa, inflittagli dal giudice casalese Nadia Magrini per un raggiro compiuto ai danni di un colonnello dell'Esercito. Nell'estate '98 il truffatore aveva falsamente dichiarato al militare di collaborare con una concessionaria di Milano nella vendita di auto e di poterne fornire una nuova a un prezzo molto vantaggioso. Si fece consegnare un acconto di 6 milioni e mezzo per il veicolo, compilò il modulo e lo consegnò al malcapitato ufficiale, senza peraltro consegnare mai la vettura. [m. d.]

Si chiude il Sinodo

Acqui fa i conti con la crisi delle vocazioni

ACQUI TERME. Oggi alle 15,30, con una solenne celebrazione in Cattedrale presieduta dal vescovo monsignor Livio Maritano, verrà ufficialmente chiuso il Sinodo diocesano. Era stato indetto il 21 aprile 1996. Ai membri dell'assemblea sinodale, ai sacerdoti e ai catechisti sarà consegnato il Libro sinodale, che contiene tutte le indicazioni pastorali che dovranno seguire negli anni a venire le singole comunità parrocchiali.

«Tra le novità introdotte c'è quella relativa all'applicazione graduale, dove sarà necessario, delle unità pastorali, in seguito alle dimissioni dei parroci per raggiunti limiti di età o per motivi di salute» spiega il vescovo Maritano.

La diocesi di Acqui, il cui territorio si estende su di una superficie di 1751,32 chilometri quadrati nelle province di Alessandria, Asti, Genova, Savona e Cuneo, è formata da 115 parrocchie raggruppate in nove zone pastorali. Il clero diocesano, è costituito da 137 sacerdoti, di cui il 44% ha già superato i 71 anni di età. I parroci attualmente in servizio che hanno superato il 75° anno di età, cioè il limite fissato dal Codice di diritto canonico per rassegnare le dimissioni, sono 22. «Il mio ringraziamento va in particolare a tutti quei sacerdoti che, pur avendo superato i 75 anni di età, continuano la loro missione nelle singole comunità parrocchiali» sottolinea monsignor Maritano.

Per la scarsità di vocazioni e l'età avanzata dei sacerdoti, nei prossimi anni si dovrà giungere necessariamente alla progressiva riduzione delle celebrazioni liturgiche nelle singole parrocchie, la cui cura verrà affidata a «pool» di parroci.

[g. l. f.]

Ancora una volta, Lancia Y esce dagli schemi.

Fino al 30 novembre Lancia Y
da L. 15.500.000*
interamente finanziabili
senza anticipo.

*Prezzo chiavi in mano (esclusa I.P.T.), riferito alla versione Lancia Y elefantino blu 1.1 solo in caso di rottamazione del vostro usato che vale zero.
36 quote mensili da L.482.146 - TAN 7,50% - TAEG 8,95%. In più, L. 250.000 apertura pratica e 20.000 di bolli. Salvo approvazione SAVA.
Offerta non cumulabile con altre iniziative in corso e valida solo per vetture disponibili in rete.

È un'iniziativa delle Concessionarie Lancia:

Autotre Via Novi, 70/I - Basaluzzo (AL) tel. 0143.48.99.88
Centralcar Via Marengo, 149/151 Alessandria tel. 0131.25.10.05
Gaino & Mignone Via Berlingieri, 5 Acqui Terme (AL) tel. 0144.32.49.55
Prete F.lli Strada Valenza, 1 Casale Monferrato (AL) tel. 0142.76.17.1-2
Team Auto Via Piacenza, 189 Voghera (PV) tel. 0383.36.55.55

Il Gruppo Lancia

Veicoli Commerciali Opel. Oggi il lavoro diventa più facile.

DEDICATO A TUTTI GLI OPERATORI ARTIGIANI E COMMERCIANTI

MOVANO IN OLTRE 30 MODELLI DIVERSI

UNA GAMMA DI ALLESTIMENTI SPECIALI PER TUTTE LE ESIGENZE E LE ATTIVITÀ

Qualunque sia la vostra esigenza, oggi ancora di più Opel ha il veicolo giusto per voi.
Corsa Van: motore 1.7 D da 60 CV.
Combo: Van e Tour 4 posti. Motori 1.7 D da 60 CV e 1.4 benzina da 60 CV.
Astra Van: vincitrice del titolo "Van of the year 1999". Motore 1.7 TD da 68 CV.
Movano: p.t.c. 2.8 - 3.3 - 3.5 t, versioni furgone, combi e telaio cabinato. Motori 2.5 D da 80 CV e 2.8 DTI da 115 CV.

OFFERTE IN COLLABORAZIONE CON I CONCESSIONARI OPEL

		FINANZIAMENTI A TASSO ZERO
Corsa Van	da L. 15.567.000*	10 milioni in 30 mesi
Combo	da L. 15.475.000*	15 milioni in 30 mesi
Astra Van	da L. 20.342.000*	15 milioni in 30 mesi
Movano	da L. 30.233.000*	30 milioni in 36 mesi

SERVOSTERZO DI SERIE SU TUTTA LA GAMMA
AIRBAG LATO GUIDA DI SERIE SU ASTRA VAN E MOVANO

*IVA messa su chiavi in mano esclusa

Esempio di finanziamento Opel Movano furgone da L. 37.839.000 IVA e chiavi in mano escluse, I.P.T. esclusa. Anticipo L. 7.839.000, importo da finanziare L. 30.000.000, rata mensile per 36 mesi L. 833.333. Costo istruzione pratica L. 250.000. TAN 0% TAEG 0,54%. L'offerta è vincolata all'approvazione della finanziaria

VI ASPETTIAMO PER UNA PROVA LIBERA SU STRADA

CONCESSIONARIA PER VEICOLI COMMERCIALI IN ESCLUSIVA PER LE PROVINCE DI: **ALESSANDRIA E ASTI**

Maccarini S.p.A.

ok USATO DI QUALITÀ

per **ALESSANDRIA, VALENZA, ACQUI TERME, TORTONA, NIZZA E CANELLI**

Finanziamenti a tasso Ø senza anticipo

ALESSANDRIA Via Marengo 162 Tel. 0131.
VALENZA Via
ACQUI TERME Via Mariscotti 61 Tel. 0144.
TORTONA
CANELLI Viale Italia - Tel.
NIZZA MONFERRATO

ok USATO DI QUALITÀ

Finanziamenti a tasso Ø senza anticipo

OPEL

VASTO ASSORTIMENTO DI VEICOLI COMMERCIALI USATI GARANTITI

OPEL

C'È UNA SQUADRA PIEMONTESE CHE VINCE IN FRESCHEZZA E TIENE ALTO IL LIVELLO DEL CALCIO.

È QUELLA DEL LATTE FRESCO DELLA CENTRALE.

Formazione: Tapporosso Alta Qualità, Intero, Scremato e Parzialmente Scremato; Tappovivo con fermenti Attivi. Oggi la freschezza non ha più riserve.

Centrale del Latte di Torino
Per noi la qualità è centrale.

Da mercoledì si degusterà negli stand di «China Wine '99» a Pechino

E ora il Brachetto parlerà cinese

Il successo del rosso apprezzato dai giovani

Il Brachetto va alla conquista dei mercati cinesi: da mercoledì fino a domenica negli stand di «China Wine '99» a Pechino, si potrà degustare l'aromatico rosso piemontese. All'interno dei padiglioni in cui Arci Gola slow food ricostruisce laboratori del gusto, sia i vini che l'Istituto per il commercio estero e l'Enoteca di Siena proporranno alla clientela asiatica.

Una vetrina di tutto rispetto per un mercato di milioni di potenziali consumatori, che paiono particolarmente attratti dai vini dessert.

Già l'anno passato con il Moscato e l'Asti Spumante si aprirono interessanti prospettive con nuovi contratti. Peraltro il Brachetto è già in Asia su molte piazze: ad esempio dall'Acquese ogni partono container di bottiglie dirette in Giappone.

Il viaggio in Cina è solo delle tappe di un itinerario promozionale creato poco per volta dalle grandi aziende (ognuna con il suo marchio) e dal Consorzio del Brachetto; che «in pentola» ha molte novità. Comprese alcune riflessioni e proposte che il presidente Paolo Ricagno ha presentato nei giorni scorsi, durante una conferenza stampa ad Alice Bel Colle.

«Come Consorzio di tutela - ha detto Ricagno - chiederemo alla Regione il blocco dei nuovi impianti, tenuto conto che dai 75 ettari in produzione nel 1989, si passerà nel a ben 1.300. Ciò è stato determinato dalla crisi di altre produzioni, che ha portato molti viticoltori ad investire in impianti di Brachetto. Tutto bene, ma la tendenza a produrre di più continuare, in futuro potrebbero esserci ripercussioni negative sul mercato».

Il Consorzio chiederà anche la creazione di una unica denominazione, con l'eliminazione della doc Piemonte e l'estensione della docg a tutti i Comuni piemontesi dove viene prodotto attualmente il Brachetto Piemonte doc.

L'escalation di questo vino nei mercati è stata impressionante: un piccolo miracolo maturato all'ombra di grandi cantine ma soprattutto creato dai consumatori. All'inizio degli Anni '90, c'è stato un vero e proprio «boom» di richieste.

Il Brachetto è diventato di moda tra i giovani, ideale complemento per il fine pasto, ma anche per accompagnare due chiacchiere tranquille tra amici. Per non parlare delle feste: occasioni in cui il dolce rosso ha sostituito i più tradizionali spumanti. Felici i produttori, che per anni si erano visti confinati in una fetta di mercato minore, alle spalle di altri vini aromatici.

Finalmente le fatiche di una coltura non facile e di una vinificazione ancor più complessa, venivano premiate. L'aumento degli impianti è stato vertiginoso, come mai era accaduto in Piemonte.

Sulla scia di questo successo sono nate le Brachetterie: punti di degustazione in cui incontrarsi anche per assistere a concerti o visitare mostre. E non solo: in dei paesi più piccoli dell'Astigiano, ma dal grande potenziale turistico, Quaranti, sta nascendo (sarà pronto in tempo per il capodanno del Duemila), il Museo del Brachetto. Una storia di vita contadina, di fatiche, ma anche di successi. Tra i «premi» più belli che i viticoltori dell'Acquese stanno per incassare, il brindisi di fine ad Alessandria: il Comune ha avviato le trattative con il Consorzio per offrire Brachetto d'Acqui durante il mega concerto in piazza Garibaldi.

Stanno nascendo le Brachetterie punti in cui si può degustare ma anche dove incontrarsi in occasione di concerti o mostre

Sopra, il presidente del Consorzio del Brachetto Paolo Ricagno intervistato da Daniele Piombi. Accanto, un vigneto ai confini tra Astigiano e Acquese

La brachetteria in fase di allestimento a Quaranti: l'inaugurazione è in programma per il capodanno del Duemila

La carta d'identità di un vino caratteristico e tra i più pagati

È secondo solo al Nebbiolo

Quotazioni sulle 330 mila lire al quintale

È la seconda uva tra le più pagate del Piemonte, dopo il nebbiolo da Barolo: nella vendemmia '99 i prezzi sono andati dalle 330 mila lire al quintale per la varietà Acqui docg, alle 285 mila della qualità Piemonte doc.

Quest'anno la produzione dovrebbe aggirarsi intorno ai 5 milioni 400 mila bottiglie, che arrivano sul mercato a prezzi oscillanti dalle 12 alle 15 mila (docg) e dalle 6 alle 7 mila per il Piemonte. «Vigneto» Brachetto oggi è esteso su 850 ettari situati nei Comuni d'origine e nei in cui si coltivano le uve per la varietà Piemonte.

Questo vino ha una carta di identità di tutto rispetto. Ancora un dato: nella vendemmia '99 sono state prodotte 5 milioni 400 mila bottiglie (incremento di crescita di 700 mila pezzi. Gli amanti di questo prodotto, lo apprezzano per il profumo intenso (di rosa bulgara e frutta matura), per il sapore fresco, brioso e muschiato. E se qualcuno sceglie la versione spumante come aperitivo, anche stuzzichini salati, resta un classico, il fine pasto come esaltazione del sapore delle fragole e delle pesche.

In inverno, ideale con la frutta secca. Una curiosità: in cucina il Brachetto è ottimo per arricchire gelatine, zabaioni, dolci al cucchiaio come la bavarese o in estate come ingrediente per i sorbetti.

Un vino amato, alle spalle una realtà importante: il Consorzio di tutela rappresenta la maggioranza dei produttori, con un totale 3 milioni 600 mila bottiglie. «Un patrimonio da salvaguardare - annota il presidente Paolo Ricagno - che è composto da uomini e strutture». Non a caso uno degli obiettivi che il Consorzio vuole raggiungere è quello di creare una unica «isola-vigneto»: 30 paesi in totale senza più divisioni ed il rischio di confusioni ingenerate tra i consumatori, dove si produce tutto Brachetto d'Acqui.

«In pratica ci facciamo concorrenza da soli - prosegue Ricagno - non è possibile che, pur avendo messo la fascetta regionale per controllare il numero di bottiglie in uscita, troviamo comunque sempre una differenza di prezzo notevole tra Brachetto d'Acqui e Piemonte sugli scaffali dei negozi».

In sostanza: eliminare la concorrenza su questi due prodotti, riconoscere il Brachetto d'Acqui ai Comuni limitrofi (e quindi a 63 paesi), e farne un'unica docg. «Vorremmo chiamare tutto "Acqui" e bloccare gli impianti». Con l'augurio, che il lavoro di produttori, agronomi ed enologi, continui ad essere premiato con una giusta remunerazione.

Le aziende del Consorzio

AZIENDE INDUSTRIALI COMMERCIALI

Arione S.p.A.
Via Luigi Bosca 135
14053 Canelli
tel. 0141.823172 fax 0141.835172

Barbero 1891 S.p.A.
Frez. Valpone
12043 Canale d'Alba
tel. 0173.987111 fax 0173.987153

Bersano & Riccadonna S.p.A.
Pzza Dante 21
14049 Nizza Monferrato
tel. 0141.720211 fax 0141.701706

Braida di Bologna Giacomo s.r.l.
Via Roma 94
14030 Rocchetta Tanaro AT
tel. 0141.644119 fax 0141.644584

Bosca Giovanni Tosti I.V.I. S.p.A.
Reg. Secca 30
14053 Canelli
tel. 0141.822011 fax 0141 823773

Gruppo Italiano Vini
Reg. Spiegna 50
15010 Alice Bel Colle
tel. 0144 57771 fax 0144.56820

Ca dei Mandorli s.r.l.
Via IV Novembre 5 bis
Castel Rocchero
tel. 0141.760131 fax 0141.

Ivas S.p.A.
via Umberto I, 115
12040 Priocca d'Alba
tel. 0173.616237 fax 0173.616715

Casa Vinicola Hamma F.lli & C. I.V.A.S.S. S.p.A.
via Cesare Pavese 28
12058 S. Stefano Belbo
tel. 0141.841212 fax 0141.842104

Tenimenti di Barolo e Pontanafredda
via Alba 15
12050 Serralunga d'Alba
Cas. post. n. 29 12051 Alba
tel. 0173.613161 fax 0173.613451

Tenuta Te.Ne. S.p.A.
S. Casotto via S. Michele 39
14046 Mombaruzzo
tel. 0141.739382 - 02.6132741
fax 02.6196822

Tosa S.p.A.
loc. S. Bova 4
12054 Cossano Belbo
tel. 0141 68200 fax 0141.88588

Vini Banfi s.r.l.
via Vittorio Veneto 22
15019 Strevi AL
tel. 0144 363485 fax 0144.363777

Capetta S.p.A.
c.so Piave 140
12058 S.
tel. 0141 843282 fax 0141.843277

Casa Vinicola Marinco s.r.l.
p.zza Vittorio Emanuele 10
15019 Strevi
tel. 0144.363133 fax 0144.

Casa Vin. Morando Ca.Vim. s.r.l.
p.zza Stazione 41 fr. Bogliasco
14055 Costigliole D'Asti
tel. 0141 966555 fax 0141 966612

Perlino s.r.l.
via Valgera 94
14100 Asti
tel. 0141.446811 fax 0141.446844

Cocchi Giulio Spumanti s.r.l.
via Motta 17
14100 Asti
tel. 0141 593742 fax 0141.907085

Coppo Luigi & Figli s.r.l.
via G.B. Giuliani 53
14053 Canelli
tel. 0141.823146 fax 0141.832563

Fili Bazzani di R. Bazzani & C. s.a.s.
via Pelin Giachino 142
14023 Cocconato d'Asti
tel. 0141.907044 fax 0141.907372

Duchessa Lia
c.so Piave, 140
12058 S. Stefano Belbo CN
fax 0141.

F.lli Martini Secondo Luigi S.p.A.
via Statale 6
Cossano Belbo CN
tel. 0141.837211

Cantine Manfredi Aldo & C. s.a.s.
Cantine Castelvecchio Patrizi
via Torino 15 - 12060 Farigliano CN
tel. 0173 78606 fax 0173.78690
Larussvecchia s.a.s.
loc. Cappellotto 5
12050 Serralunga d'Alba CN
tel. 0173 613494 fax 0173 613482

Tenuta Vitivinicola Ta.Vi.Ca. Castello di Mombaruzzo
via Grosso 34
14046 Mombaruzzo
tel. 0141.77001 fax 0141.

So.Vi.Pi. di Lovisolo M. & C.
via Valle Chiozzo 2
14042 Calamandrana
tel. 0141 769025 fax 0141.75455

CANTINE COOPERATIVE

Antica Contea di Castelvero
soc. Coop. a r.l.
via Roma 2
14040 Castel Boglione
tel. 0141.762578 fax 0141.

Bottiglia Vinaria Soc. Coop. a.r.l.
via IV Novembre 15
14010 Castel Rocchero
tel. 0141 760131 fax 0141 760204

Araldica Vini Piemontesi A.V.P.
Soc. Coop. a.r.l.
via Alberi 19
14040 Castel Boglione
tel. 0141 762354 fax 0141.763488

Soc. Coop. a r.l.
via Stazione 159 bis
15010 Alice Bel Colle
tel. 0144.74103 fax 0144.74103

Cantina Sociale di Cassine
Soc. Coop. a.r.l.
via Sacca 34
15010 Cassine AL
tel. 0144 71002 fax 0144.71002

Cantina Sociale di Maranzana
Soc. Coop. a r.l.
via S. Giovanni 20
14040 Maranzana
tel. 0141 77927 fax 0141

Cantina di Mombaruzzo
Soc. Coop. a r.l.
Via Stazione 15
14046 Mombaruzzo
tel. 0141.77019 fax 0141 774445

Cantina Sociale di Montabone
Soc. Coop. a r.l.
via Marconi 16
14047 Montabone
tel. 0141.958155 fax 0141.

Cantina Sociale di Ricaldone
Soc. Coop. a.r.l.
via Roma 3
15010 Ricaldone AL
tel. 0144 74119 fax 0144

Cantina Sociale di Rivalta Bormida
Soc. Coop. a r.l.
via Oberdan 37
15010 Rivalta Bormida AL
tel. 0144 372149 fax 0144 372695

Cantina Sociale Vecchia Alice Sessame Soc. Coop. a.r.l.
via Stazione 157
15010 Alice Bel Colle
tel. 0144 74114 fax 0144 74115

dell'Acquese
Soc. Coop. a r.l.
via IV Novembre 14
15011 Acqui Terme
tel. 0144 322000 fax 0144 56393

Vinchio e Vaglio Serra
Soc. Coop. a r.l.
Reg. San Pancrazio 1
14040 Vinchio d'Asti
tel. 0141.950135 fax 0141.950904

Cantina Bellavite Due Effe s.a.s.
di Manfredi Luigi & C.
corso Valsesia 230
14045 Gattinara VC
tel. 0163 831791 fax 0163 834032

Cantina Sociale
Soc. Coop. a r.l.
corso Saboutno 1
12058 S. Ste
tel. 0141 844190 fax 0141

Terre Da Vino S.p.A.
via Roma 50
10020 Moriondo torinese
tel. 011 9927070 fax 011 987238

Cantina Soc. di Canelli
via Bosca 30 - 14053 Canelli
tel. 0141 823347 fax 0141.831826

Cantina Soc.
via Mignone 38 - 14044 Fontanile
tel. 0141 739179 fax 739456

AZIENDE AGRICOLE

Amera Giulio "Cascina Braida"
via Alessandria 4 - 15019 Strevi AL
363343

Az. Agr. Cascina Basileri
di Marchetti Silvano
reg. Boidezzone 1
15010 Terzo d'Acqui AL
tel. 0144 363536

Az. Agr. Il Cartino
di Bocchiolo Giuseppe
Passeggiata Bellavista 36
15011 Acqui Terme AL
tel. 0144 323483 fax 0144 324086

Caldano Rosella
via Alessandria 4
15019 Strevi AL
tel. 0144.363343

Marchelli Gino
via Cortica
15019 Strevi AL
tel. 0144 363536

Az. Agr. Be Traversa Cav. Giuseppe di Traversa Fabio
Cascina Bertolotta
15018 Spigno Monferrato AL
tel. 0144 91551

La Boccalera di Ghevegna Raffaele
Reg. Valle 32
15011 Acqui Terme AL
tel. 0144 321033 tel 0144 324217

Az. Agricola Cavaliere Giacomo
reg. Cavaliere 102
14050 Vesime AL
tel. 0144 89054 fax 0144 89054

Az. Agr. Ca di Cicci
di Bruno Rosanna e Salma Giovanni Battista
reg. Cavarnone 19
15019 Strevi AL
tel. 0144 363133 fax 0144 363909

Az. Agr. Mapin
Di Gardoni Matilde
reg. Infernera
tel. 0144 83437

Vigini Guido - "Cascina Rocca"
via Morano 3
14040 Castelnuovo Belbo AT
tel. 0141.798110

I paesi del Brachetto d'Acqui

In provincia di Alessandria:

Acqui Terme - Terzo - Bistagno - Alice bel Colle - Strevi - Ricaldone - Cassine - Visone

In provincia di Asti:

Vesime - Cessole, Loazzolo - Bubbio - Monastero Bormida - Rocchetta Palafea - Montabone - Fontanile - Mombaruzzo - Maranzana - Quaranti - Castelboglione Castel Rocchero - Sessame - Castelletto Molina - Calamandrana - Cassinasco - Nizza Monferrato (a destra del Belbo)

CONSORZIO BRACHETTO D'ACQUI
tel. 0141.594215 - fax 0141.353008 - Email: consorzio@astidoc.it

Tortona, stasera alle 21: sono ancora disponibili alcuni posti nei palchi

I «Giorni felici» della Morlacchi

In scena al Civico con un testo di Beckett

TORTONA

«Giorni felici» è il titolo del testo di Samuel Beckett, uno dei capolavori della drammaturgia del Novecento, che va in scena stasera, alle 21, al Teatro Civico, con l'interpretazione di Lucilla Morlacchi e Gabriele Martini. La regia è di Giampiero Solari, la compagnia è la TEE - Teatro Stabile delle Marche.

E' un'opera carica di umanità scritta in inglese nel '60 e in francese, dallo stesso Beckett, nel 1962. Una donna di cinquant'anni, Winnie, d'aspetto molto civile e fine, è interrata fino alla vita in una specie di duna, chiusa nella morsa della terra, in un tempo irreale, in una specie di post-atomica che sembra rappresentare l'ultima zona della vita.

Il passato è lì, nella borsa posata accanto a lei, nella quale Winnie *fruga* e trae gli oggetti della vita quotidiana. In un dolce colloquio della donna con il cinquantenne Winnie parla incessantemente, rivolta ad un marito che striscia dietro la duna che lo nasconde al pubblico, unico altro superstite.

Lucilla Morlacchi, attrice al tempo stesso rigorosa e passionale, riesce a conferire al testo di Beckett la dimensione tragicomica che lo rende un capolavoro.

«Distesa d'erba inaridita che forma un monticello al centro della scena. Il pendio digrada dolcemente verso la ribalta e sui due lati: verso il fondo scende invece con un salto più brusco. Massima semplicità e simmetria. Luce violenta». La prima didascalia di «Giorni felici» rende immediatamente l'immagine proposta dal testo: forte, suggestiva ed immediata.

«Dobbiamo cercare di conferire al testo - dice il regista, Giampiero Solari - la dimensione comico-ironica che gli compete. Bisogna sfatare il falso storico che il mondo beckettiano sia dominato dal mito della tragicità. I personaggi devono porsi in un'accettazione comica della loro amara condizione esistenziale».

I biglietti sono in vendita presso la biglietteria del Teatro Civico, che è aperta anche la domenica, dalle 17 alle 19,30. Sono ancora disponibili alcuni posti nei palchi.

Il prossimo appuntamento con la stagione del decennale del Civico è con lo spettacolo di Maurizio Costanzo «Un coperto in più», interpretato da Debora Caprioglio e Geppy Gleijeses, che andrà in scena i prossimi sabato e domenica. I biglietti si possono acquistare anche alla Banca Crt-Torino di Tortona e Alessandria e presso tutti i punti vendita TicketOne. [m. t. m.]

Stagione al via a Valenza

La «Passione» di Laura Curino Al Comunale martedì «La Lupa»

Con «Passione» di Laura Curino, Roberto Tarasco e Gabriele Vacis, nella regia di Roberto Tarasco, s'inizia stasera a **Valenza**, al Centro di cultura (ore 21,30) la stagione teatrale 1999-2000. L'ingresso costa 20 mila lire (15 mila per chi ha meno di 18 anni o più di 65), e possibile abbonarsi agli 8 spettacoli in cartellone, ottenendo un grosso sconto: 100 o 80 mila.

L'inizio degli spettacoli, che si tengono anche quest'anno nell'agorà del Centro di cultura, non poteva essere migliore: Laura Curino, che i valenzani ricordano bene quale protagonista di «Olivetti», si lancia in un'altra appassionata performance dedicata alla nascita e all'affinamento della sua vocazione per il teatro.

«Dai condomini della cintura torinese, dove la rapida immigrazione del dopoguerra mescolava dialetti e abitudini di quella che sarebbe diventata l'Italia di oggi - spiega Enrico Palandri - "Passione" racconta questo amore improvviso, nato assistendo al primo spettacolo teatrale, che diventa via di riscatto. E grandi protagoniste della «storia» sono le donne, figlie madri sostitute, balie, amanti materne, sorelle maggiori. «Sono loro che mi hanno insegnato questa passione - confessa Laura Curino - che mi hanno fatto smettere di perdere tempo e indirizzato verso questo destino».

E anche martedì, al Comunale di **Alessandria** alle 21,15 va in scena uno spettacolo di teatro e danza con una protagonista assoluta femminile: «La Lupa», Luciana Savignano e Cosimo Cinieri, tratto dalla novella di Verga. La regia e la coreografia sono di Susanna Beltrami. I biglietti sono in vendita tutti i giorni dalle 16 alle 19,30 (martedì fino alle 21,30) a un prezzo che va dalle 22 mila alle 45 mila lire. [r. c.]

Lucilla Morlacchi stasera recita al Civico

Classica a Casale e Valenza con la pianista Cherepova

In onore del razionalismo la musica contemporanea

Casale Anche l'architettura può sposarsi con la musica. Ne sono riprova i concerti che si tengono in questi giorni lungo il percorso «Gardella e il razionalismo ad Alessandria», che documenta le attività architettoniche e urbanistiche di questo periodo di questo secolo. Saranno tre, con ingresso libero, e si terranno nell'Auditorium della Casa di riposo di via Lamarmora 3 di **Alessandria**.

Il primo oggi verso le 17, dopo l'inaugurazione del percorso prevista alle 16, vedrà protagonista il duo con Michele Marelli e Silvia Belfiore. Quest'ultima si esibirà al pianoforte, mentre Marelli suonerà, oltre al clarinetto, il meno consueto corno di bassetto: è anch'esso un clarinetto, dal suono più profondo e brunito, che venne usato una certa frequenza anche da Mozart per le cosiddette «musiche massoniche».

Il programma di oggi è realtà muove tutto sul repertorio contemporaneo, da Brizzi (Schizzi da boudoir) a Scelsi (Due Preludi), da Zoraeq (Tayde) a Kagel (In unguis incarnatus est), da Colla (Liturgia II) a Boulez (Domaines) a Garson (Ballade). Domenica 21 toccherà al Coro di Alessandria Mario Panatero, mentre lunedì il suono il duo formato da Vadim Pavlov al violoncello ed Alda Ferraris al pianoforte.

Ma un altro appuntamento musicale è programmato in questi giorni. E' un appuntamento doppio e vede la pianista Natalia Cherepova esibirsi domani alle 21,30 a **Valenza** (Sala comunale dei concerti di via Noce 60) e martedì alle 21 a **Casale** (Istituto Soliva via Facino Cane 35).

La pianista moscovita Natalia Cherepova

Natalia Cherepova è nata 27 anni fa a Mosca, dove ha terminato gli studi di perfezionamento per laureati al Conservatorio. Nel 1992 ha vinto il primo premio al Concorso di musica da camera Viotti Valsesia e nel 1998 è stata aggiudicata il Premio speciale Valter Massaza al Concorso Soliva di Casale. Da qualche tempo segue un corso come solista e in gruppo cameristico in Russia con Voskresenskij e Natalia Troull.

Per le serate di Valenza e Casale è scelto un programma vario e piacevole, con sei autori. L'avvio sarà all'insegna di Schubert: in questo corso si ascolterà la «Sonata in la minore op. 143». Poi toccherà ai famosi «Quattro pezzi op. 119» di Johannes Brahms.

La proposta della Cherepova si completerà con Mozart (Variazioni su un tema di Duport K.573), Schumann (Allegro), Debussy (Feux d'artifice) e Prokofiev (Toccata).

LA BUONA TAVOLA

Sformato medievale di pane e formaggio

Luigino Bruni

Si tratta di una ricetta di origine tardo-medioevale presente nelle cucine di tutta l'Europa continentale. Questa torta, per la presenza di numerose spezie, era in origine di carattere nobiliare, oggi può essere considerata una preparazione borghese o dei contadini «particolari» piemontesi.

La ricetta qui presentata proviene da paese vicino ad Alessandria (Villa del Foro) e viene preparata in occasione della festa patronale. Risale al primo Novecento ed è di Dirce Robotti. Il suo nome è «torta ant u dian»: il «dian» è una pentola di terracotta, questo termine è esteso soprattutto nelle Langhe dove con il vocabolo «dianet» si indica il tegamino in cui si serve la bagna cauda. Altre ricette piemontesi di questa torta vedono sostituire il parmigiano con formaggi locali (robiole dure, tome stagionate o castelmagno giovane ecc.).

La ricetta sopracitata prevede oltre alle spezie anche erbe aromatiche. Personalmente sconsiglio questa mescolanza, preferendo impiegare o solo spezie (cannella, noce moscata od eventualmente, se disponibile, coriandolo e macis) o erbe forti (rosmarino, timo e salvia come nella tartrà).

Ingredienti (dosi per sei persone): 200 grammi di mollica di pane di pasta dura leggermente raffermo, 100 grammi di burro, 4 uova, un litro di latte intero fresco, 120 grammi di parmigiano o altro formaggio secco piemontese, un pizzico di cannella in polvere, noce moscata, coriandolo (si tratta di un erba aromatica, il coriandrum sativum, i cui semi vengono impiegati nel curry), macis (si tratta di una spezia costituita dall'arillo essiccato del seme di noce moscata). Queste ultime spezie sono reperibili soltanto in drogherie o grandi supermercati. Sale.

Preparazione: grattugiate il pane molto finemente e setacciatelo, mettetelo in una grande terrina e aggiungete un pizzico di sale, il formaggio grattugiato, un pizzico di noce moscata grattugiata, la cannella e altre spezie. Mescolate bene il tutto e unite ora le uova leggermente battute, il latte e il burro che avrete fatto fondere in un pentolino. Mescolate accuratamente ottenendo un impasto molto morbido, quasi fluido. Preparate uno stampo a una bassa casseruola di terracotta (è quello tradizionale chiamato «dian»), ungetelo con il burro e spolveratelo con pane grattugiato o farina. Versate il composto per uno spessore di circa 5 centimetri, cospargete con pane grattugiato e fiocchetti di burro e cuocete in forno alla temperatura di 160 gradi per circa un'ora e mezzo.

Controllate la cottura con uno stecco che dovrà risultare asciutto. In mancanza del «dian», utilizzate uno stampo da sformato e cuocete a bagnomaria. Servitela possibilmente calda o tiepida. Ho provato ad accompagnarla con una barda piemontese di uva, e ottima! Abbinate il piatto con un vino novello servito alla temperatura di cantina.

Gli appuntamenti di oggi: rock, liscio, cabaret ma anche la sagra della zucca

Sono a Voltaggio i ritmi d'Irlanda

I successi italiani degli Anni '70 e '80 a Codevilla

Concerto di musica irlandese stasera, alle 20,30, nel circolo ricreativo di **Voltaggio**. Suoneranno Luca Pesenti, violinista del Myrdin Quartet, il chitarrista Fabio Pesenti, e il sassofonista, Gian Marco Pietrasanta, componente dei Blindosbarra, una delle formazioni più apprezzate del panorama genovese e per l'occasione impegnato al flauto. Sono invitati a partecipare anche altri musicisti per realizzare una jam session.

ACQUI. L'orchestra Richy Show è protagonista della serata di liscio del Palladium.

BOSCO MARENGO. Al Master stasera si balla il liscio con l'orchestra Bagutti.

CASALE. Oggi nel salone Eternit, in via Visconti, si balla il liscio con Lella e i Matadores e scuola di ballo gratuita.

Questa sera all'Azzurro serata di pianobar Francesco Cabiati.

Al Tom Boy, in zona Industriale, la serata è invece nel segno dell'Hip e Hop.

Alle 16 al Centro Buzzi è in programma lo spettacolo musicale con i Lais Chorus associazione musicale S.Cuore e S.Antonio di Valenza, nell'ambito del convegno «Anziani oggi».

NOVELLA. Al Thunder Road suonano gli Hoopera: saranno proposte italiane Anni '70 e '80 riarrangiate in chiave moderna. Gli Hoopera sono: Mario Profeti, basso e voce solista; Moreno Sacchi, piano e tastiere; Francesco Nicastro, chitarre; Fulvio Gatti, batteria. La band è nata a metà degli Anni '90 riproponendo in particolare successi di Battisti, Pfm, Equipe 84.

SALE. Danze oggi, pomeriggio e sera, alla Cometa con Ezio Gray; domani sera con Gianni Caffarena (ingresso gratuito alle donne).

TORTONA. Cover rock stasera al Covhause di strada Pavia, 8: sul palco i Pleasure Dome.

Ballo liscio oggi al Valentia, al pomeriggio con il Super Fabry, alla sera con l'orchestra Rubacuori.

VOGHERA. Eleonora Mr Gian (lei cantautrice di matrice rock, lui batterista) sono i protagonisti della serata al Cowboys Guest Ranch.

SOLO SPECIALE

ACQUI TERME. Continua anche oggi la rassegna Autunno Gastronomico della Val Borbera che fa tappa oggi 14 novembre, alle 13, al ristorante Belvedere di di Possinate di Cantalupo Ligure. Si può prenotare telefonando allo 0143.93.138, menù 48 mila lire, tutto compreso.

CASTELCERIOLO. «Come te nessuno mai», con Anna Galliena, è il film proposto oggi (alle 20,15 e alle 22,15) e domani (alle 22,15) al Macallè. Ingresso 8000 lire (ridotto e soci Associazione culturale Macallè 7000).

OCCIMIANO. Stamattina si celebra la «Festa del Ringraziamento» e alle 10 c'è l'apertura degli stand della «sagra della zucca».

Serata di cabaret al Docks café (dalle 22,30) con Daniele Raco: un forbito, divertente monologo sulle esperienze amorose in cui tutti si possono riconoscere.

STASERA AL CINEMA

ALESSANDRIA

ALESSANDRINO. Tel 0131-252444
Destini incrociati
con Kristin Scott Thomas e Harrison Ford
Ore 15-17,30-19,45-22,30 Lire 12 000

AMORA. Tel 0131-252 079
Notting Hill
con J. Roberts e H. Grant
Ore 16-18-20-22,20 Lire 10 000/7000

COMUNALE - Sala Grande. Tel 0131-234 240
Bowfinger
di F. Oz con E. Murphy e S. Martin
Ore 20,15-22,30 Lire 12 000/9000

COMUNALE - Sala Ferrara. Tel 0131-234 240
Mai stata baciata
di R. Gasnell con D. Barrymore e D. Arquette
Ore 15,30-17,45-20-22,20 L

CORSO. Tel 0131-268 060
American Pie
di P. e C. Weitz
Ore 16-18-20-22,30 Lire 12 000

GALLERIA. Tel 0131-252 132
The Sixth Sense - Sesto
di M. Night Shyamalan con B. Wills - Vietato anni
Ore 16,10-18,10-20,10-22,15 Lire 12 000

Tel 0131-252 707
Resurrection
con C. Lambert
Ore 16,15-18,15-20,15-22,25 Lire 12.000

KRISTALLI-Sala Tel 0131-349 321
A
con Claudio Bisio
Ore 16,15-18,15-20,15-22,30 Lire 12 000

Sala Tel 0131-349 321
Il viaggio di Felicia
di A. Egoyan con B. Hoskins e E. Cassidy
Ore 16-18-20-22,30 Lire 12 000

ARISTON. Tel 0144-322 885
Bowfinger
di F. Oz con E. Murphy e S. Martin
Ap. ore 15, ultimo 22,30. Lire

CRISTALLO. Tel 0144-322 400
The Sixth Sense - Sesto senso
di M. Night Shyamalan con B. Wills - Vietato anni 14
Ore 15,30-17,45-20-22,30 Lire

ROMA. Tel 0143-667 516
Notting Hill
Ore 20,30-22,30 Lire

SALEO. Tel 0141-824 889
American Pie, di P. e C. Weitz Ap. ore 15, ultimo 22,30 Lire 10 000/7000

Tel 0142-452 291
Bowfinger, di F. Oz con E. Murphy. Ore 15,30-17,10-18,50-20,25-22,25. L. 12 000/9000

POLI. Tel 0142-452 081
American Pie
di P. e C. Weitz
Ore 15,30-17,10-18,45-20,20-22,20
12 000

RICCIERO. Tel 0142-452 816
The Sixth Sense - Sesto senso
di M. Night Shyamalan con B. Wills - Vietato anni 14
Ore 15,50-18-20,10-22,30 Lire 12 000/9000

MACALLE'. Tel 0131-585 001
Come te nessuno mai
Muccino
Ore 20,15-22,15 Lire 8

COMUNALE. Tel. 0141-966 376
Eyes wide shut
Ore 15,30-18-20,45
10

LUX. Tel 0141-702 788
Sogno di una notte di mezza estate
Ore 15-17,30-20-22,30 Lire 12 000/10 000

SOCIALE. Tel 0141-701 496
Resurrection
con C. Lambert
15-17,30-20,15-22,30 Lire 12.000/10 000.

VERDI. Tel 0141-701 459
VERDI-Sala Verdi.
Bowfinger
di F. Oz con E. Murphy e S. Martin
Ap. ore 15, ultimo 22,30 Lire

MULTISALA VERDI-Sala Aurora.
Matrix
Ap. ore 15 ultimo 22,30 Lire 10 000/8000

MULTISALA VERDI-Sala Regina.
Asini con Claudio Bisio
Ap. ore ultimo 22,30 Lire 10 000/8000

NOVI LIGURE

NIL. Tel 0143-321 472
Bowfinger
Oz con E. Murphy e S.
15,30-17,15-19-20,45-22,30
Lire 1

NOVARA

MODERNO. Tel 0143-78 290
The Sixth Sense - Sesto senso
di M. Night Shyamalan con B. Wills - 14
Ore 15-16,45-18,25-20-20-22,20
Lire 1

NOVARA

Tel 0143-81 411
nd
15-17,30-20-22,15

TORTONA

LIRA. Tel 0143-62 856
Destini incrociati
Ore 15,30-17,45-20-15-22,30 Lire 10 000-8000

Sala 1. Tel 0131-861
The Sixth Sense - Sesto senso
di M. Night Shyamalan con B. Wills - Vietato anni 14
Ore 15-17,30-20-22,30 Lire 12 000/8000

MULTISALA SOCIALE - Sala 2. Tel 0131-861 326.
Il 13° Guerriero
McTiernan con A. Banderas e D. Sharif
Ore 16,30-18,30-20,30-22,30 Lire 12 000/8000

Tel
Destini incrociati
con Kristin Scott Thomas e Harrison Ford
Ore 14-16,20-20-22,20 Lire

NELLE SALE DI TORINO

ACCADEMIA S. Giulia 9 bis 011 817 90 76. ***E allora mambo!*** Dr. 16.30, 18.30, 20.30, 22.30. ***Una domenica in campagna*** (v.o.) Dr. 22.30

ACTOR'S STUDIO via Chiesa della 67/b tel. 215 0784 **Sesto senso** V.M. 14 Dr. 16, 18.10, 20.20, 22.30

ADUA 200 c. Cesare 67, tel. 856 521 ***Notting Hill*** Dr. 15.30, 17.50, 20.10, 22.30

ADUA 400 c. Giulio Cesare tel. ***Destini incrociati*** Dr. 15, 17.30, 20, 22.30

AMBROSIO MULTISALA c. Vittorio 52, tel. 547 007 Sala 1 **Bowfinger** Dr. 16, 18.10, 20.20, 22.30 Sala 2 ***Fight club*** Dr. 16.30, 19.50, 22.30 Sala 3 ***Haunting - Presenze*** Dr. 15.30, 17.50, 20.10, 22.30

ARLECCHINO c. 23, tel. 5817 190 ***Bowfinger*** Dr. 16.30, 18.30, 20.30, 22.30

CAPITOL v. San Dalmazzo ***Amore a prima vista*** 15, 16.55, 20.45,

CENTRALE v. Carlo Alberto 27, tel. 540 110 ***Il viaggio di Felicia*** Dr. 16, 18.10, 20.20, 22.30

C. CHAPLIN 1 v. Garibaldi 32/a, tel. 436 07 23 **Sesto senso.** V.M. 14 Dr. 16, 18.10, 20.20,

C. CHAPLIN 2 v. Garibaldi 32/a, tel. 436 07 23 ***Addio terraferma.*** Dr. 15, 17.30, 20, 22.30

CIAK corso Giulio Cesare 105, tel. 232 029 ***Bowfinger*** Dr. 16, 18.10, 20.20, 22.30

DORIA v. Gramsci 9, tel. 542 422 ***Pie.*** Dr. 15.45, 18, 20.15, 22.30.

DUE GIARDINI - Sala Nirvana v. Montebello, tel. 327 2214 ***Destini incrociati*** 15, 17.30, 20, 22,30.

DUE GIARDINI - Sala Cinebrasco v. Montebello 82, tel. 327 2214 ***La coppa*** Dr. 15.10, 17, 18.50, 20.40, 22.30

ELISEO GRANDE piazza Sabotino, tel. 447.52.41. ***American Pie.*** Dr.: 15, 16.50, 18.40, 20.30, 22.30

ELISEO BLU piazza Sabotino, tel. 447 52 41. ***Asterix e Obelix contro Cesare.*** 15.30; 17.50, 20.10; 22.30

ELISEO ROSSO Sabotino 447 52 41 ***Tutto su mia madre.*** Dr.: 16, 18.10, 20.20, 22.30

EMPIRE piazza Vittorio Veneto 5, tel. 817.16.42. ***Mai stata baciata?*** Dr.: 15, 17.30, 20, 22.30.

ERBA 1 c. Moncalieri 241, tel. 661.54.47. ***Tutto su mia madre.*** Dr.: 16.15, 18, 20.15, 22.30.

ERBA 2 c. Moncalieri 241, tel. 661.54.47. ***Fight club*** Dr.: 16.15, 18, 20.15, 22.30.

ESPERIA v. Po 30, tel. 817 30 23. ***American Pie.*** Dr.: 14.30, 16.30, 18.30, 20.30, 22.30

FIAMMA corso Trapani 57, 385 2057. ***Haunting - Presenze*** 15.30, 17.50, 20.10, 22.30

Boccaccio 4, 521 4316 ***Fight club*** Ven. non 14. Dr.: 14.30, 17.10, 19.50, 22.30

KING v. 21, ***La ragazza sul ponte*** Dr. 16.30, 18.30, 20.30, 22.30

KONG v. S. Teresa 5, tel. 534.614 ***L'amante perduto*** Dr. 16.30, 18.30, 20.30, 22.30

LUX Galleria S. Federico tel. 541 283 ***Notting hill*** Dr. 15, 17, 20,22,30

1 v. Pomba 7, tel. 812.41.73 ***Resurrection*** Dr. 15.30; 17.50; 20.10, 22.30

NAZIONALE 2 v. Pomba 7, tel. 812.41.73 ***Granchio*** Dr. 15.55, 18.10, 20.20, 22.30

OLIMPIA 1 v. Arsenale 31, tel. 532 448 ***Entrapment.*** Dr. 15, 17.30, 20, 22.30

OLIMPIA 2 v. Arsenale 31, tel. 532 448 ***Asini*** Dr. 15, 17.30, 20, 22.30

REPOSI v. XX Settembre 15, tel. 531 400 Sala 1 ***Eyes wide shut.*** V.M. 14 Dr. 15.30, 18.45, 22 Sala 2 ***Fight club*** Dr. 14.45, 17.20, 19.55, 22.30 Sala 3 ***Haunting - Presenze.*** Dr. 15, 17.30, 20, 22.30 Sala 4 ***Sogno di una notte di mezza estate.*** Dr. 15, 17.30, 20, 22.30 Sala 5 - Lilliput ***Le mummie*** Dr. 15, 17.30, 20, 22.30

ROMANO Galleria Subalpina tel. 562 01 45 ***Destini incrociati*** Dr. 15, 17.30, 20, 22.30

STUDIO RITZ via Acqui 2, telefono 819 01 50 ***Eyes Wide Shut.*** Dr. 16.20, 19.30, 22.30

VALENTINO 1 Teatro Nuovo corso Massimo d'Azeglio 17 tel. 660 02 00 ***Il 13° guerriero*** Dr. 16.10, 18.20, 20.30, 22.35

VALENTINO 2 Teatro Nuovo corso Massimo d'Azeglio 17, tel. 660 02 00 ***Resurrection*** Dr. 16, 18.10, 20.20, 22.30.

VITTORIA v. Roma 326, tel. 5621789 **Sesto senso** Dr. 15.50, 18.05, 20.20, 22.35 Ven. anche 14 anni

TEATRO REGIO. Ore 15 ***The Rake's Progress (La carriera di un libertino).*** Favola di Stravinskij. Bruno Campanella direttore. Regia di John Cox. Orchestra e Coro del Teatro Regio. Con F. Piccoli, A. Brown, P. Coni. Ultima replica martedì ore 15. Biglietteria (ore 14-15) Tel. 011 8815 241/242

PICCOLO REGIO G. PUCCINI. Piccolo Regio Laboratorio. Da martedì sono in vendita (fino al 18/11) gli abbonamenti ai 18 spettacoli della stagione 1999-2000. Abbonamento numerato a L. 100 000. Da venerdì 19/11 vendita dei biglietti a L. 10 000 per tutti gli spettacoli. Info (domani) tel. 011 881 5240/236.

AUDITORIUM Giovanni Agnelli Lingotto Via Nizza 280. Non pervenuto

AUDITORIUM RAI. Orchestra Sinfonica Nazionale della Rai Prev. biglietti per tutti i concerti della Stagione Sinfonica (solo per le poltrone numerate a L. 80 000) con or. 14-18 presso l'atrio del Palazzo della Radio di via Verdi 31. Per inf. tel 010 4863/810 4961

SERIANA VIAGGI

TOUR CLASSICI IN AUTOPULLMAN: VIAGGI ORGANIZZATI CON ACCOMPAGNATORE DA TORINO, PENSIONE COMPLETA, ESCURSIONI INCLUSE, IL MIGLIOR RAPPORTO QUALITÀ - PREZZO, OTTIMI SERVIZI A PREZZI IMBATTIBILI

PONTE DELL'IMMACOLATA, MERCATINI DI NATALE E FESTIVITÀ NATALIZIE

STRASBURGO: 3gg Lit. 550.000 part. 8/12, 17/12 e 24/12
MONACO DI BAVIERA: 3gg Lit. 510.000 part. 24/12
ULM e STOCCARDA: 3gg Lit. 580.000 part. 24/12
ULM, AUGUSTA E ROTHENBURG: 4gg Lit. 740.000 part. 23/12
RATISBONA, NORIMBERGA e MONACO: 4gg Lit. part. 23/12
5gg Lit. 790.000 part. 8/12
SALISBURGO e VIENNA: 5gg Lit. 1.030.000 part.
VIENNA: 4gg Lit. part. 23/12

CAPODANNO 2000

PARIGI: HOTEL 3 STELLE SUP. - Pensione completa con bevande incluse - Visite - Escursione serale sul Mouche 6 gg. dal 30/12/99 al 2/1/2000 LIT. 980.000; 5 dal 29/12/99 al 2/1/2000 LIT. possibilità di abbinare programmi CENONE DI CAPO- IN HILTON 4 S CON MUSICA, BALLO DE INCLUSE - LIT. 280.000, trasferimento LIT. 20.000
E CENTRO SPAGNA: HOTEL 4 e STELLE Pensione completa 7gg dal al 2/1/2000 CON CENONE DI CAPODANNO CON MUSICA, BALLO E BEVANDE INCLUSE Lit.
ANDALUSIA E CASTIGLIA: HOTEL 4 e 3 STELLE Pensione completa 9gg dal 26/12/99 al 3/1/2000 da Lit. 1.780.000

EPIFANIA 2000

PARIGI: 4gg Lit. 710.000 part. 3/1, 6/1 - PARIGI: 5gg Lit. 820.000 part. 2/1, 5/1 - MONACO E CASTELLI DELLA BAVIERA 4gg Lit. 730.000 part. 3/1, 6/1 - ANDALUSIA E MADRID 9gg Lit. 1.690.000 part. 2/1 - BARCELLONA, MADRID E TOLEDO 7gg Lit. 1.390.000 part. 3/1 - SVIZZERA 4gg Lit. 730.000 part. 3/1, 6/1 - VIENNA 4gg Lit. 810.000 part. 3/1, 6/1 - SALISBURGO E VIENNA 5gg Lit. 1.090.000 part. 2/1, 5/1 - BUDAPEST 5gg Lit. 890.000 part. 2/1, 5/1 - PRAGA 5gg Lit. 910.000 part. 2/1, 6/1 - BUDAPEST E PRAGA 7gg Lit. 1.290.000 part. 3/1 - COSTIERA SORRENTINA 5gg Lit. 890.000 part. 2/1, 5/1.

PRENOTATE AL PIÙ PRESTO PRESSO LA VOSTRA DI
TRASFERIMENTI: possibilità di partire comodamente dalla vostra

Esclusivisti per TORINO:
SERIANA VIAGGI - VIA JUVARRA 19 - TEL. 011.5622630 www.serianaviaggi.it

RISERVATO ALLA PUBBLICA AMMINISTRAZIONE

COMUNICARE CON I CITTADINI È UN DIRITTO DELLE NORME L'INFORMAZIONE E TRASPARENZA PREVISTE DALLA LEGGE

PUBBLICAZIONE AVVISI DI

GARE D'APPALTO
BANDI DI CONCORSO
BILANCI

Siamo a Vostra disposizione
per fornirVi preventivi e tutta l'assistenza necessaria.
Con un solo interlocutore
potrete assolvere agli obblighi di legge,
utilizzando la grande diffusione
di un quotidiano come

LA STAMPA

(Legge 587 del 8.10.1984 Art. 7)

publikompass spa

ALESSANDRIA - Via Cavour, 58 - Tel. 0131.445522 - Fax 0131.300528

sotto

- **MY** - abbigliamento donna
- **CLUB ITALIA SPORT** - calzature e abbigliamento sportivo. Nike area
- **BOTTA TUTTOCASA** - PlayStation. Dj Point
- **CD** - articoli regalo e per la casa - Lista
- **COSMOCOLOR** - cosmetica - prodotti professionali per la cura dei capelli e l'estetica
- **CAFFÉ** - prossima apertura

sopra

- **PICCOLA BOTTEGA DEI** - cose curiose da questo ed altri mondi
- - arredamento e complementi - tessuti
- **GIORGIO** - camice - cravatte, accessori uomo
- **IL DELLA SALUTE** - erboristeria
- **ATELIER DI CAPUA** - giacche, pantaloni, abiti, cappotti, camice

SANTA CROCE
CASALE MONFERRATO

i negozi della Galleria
nel centro del centro

Domenica 14 novembre
saranno aperti
dalle 16 alle 20

santacroce galleria

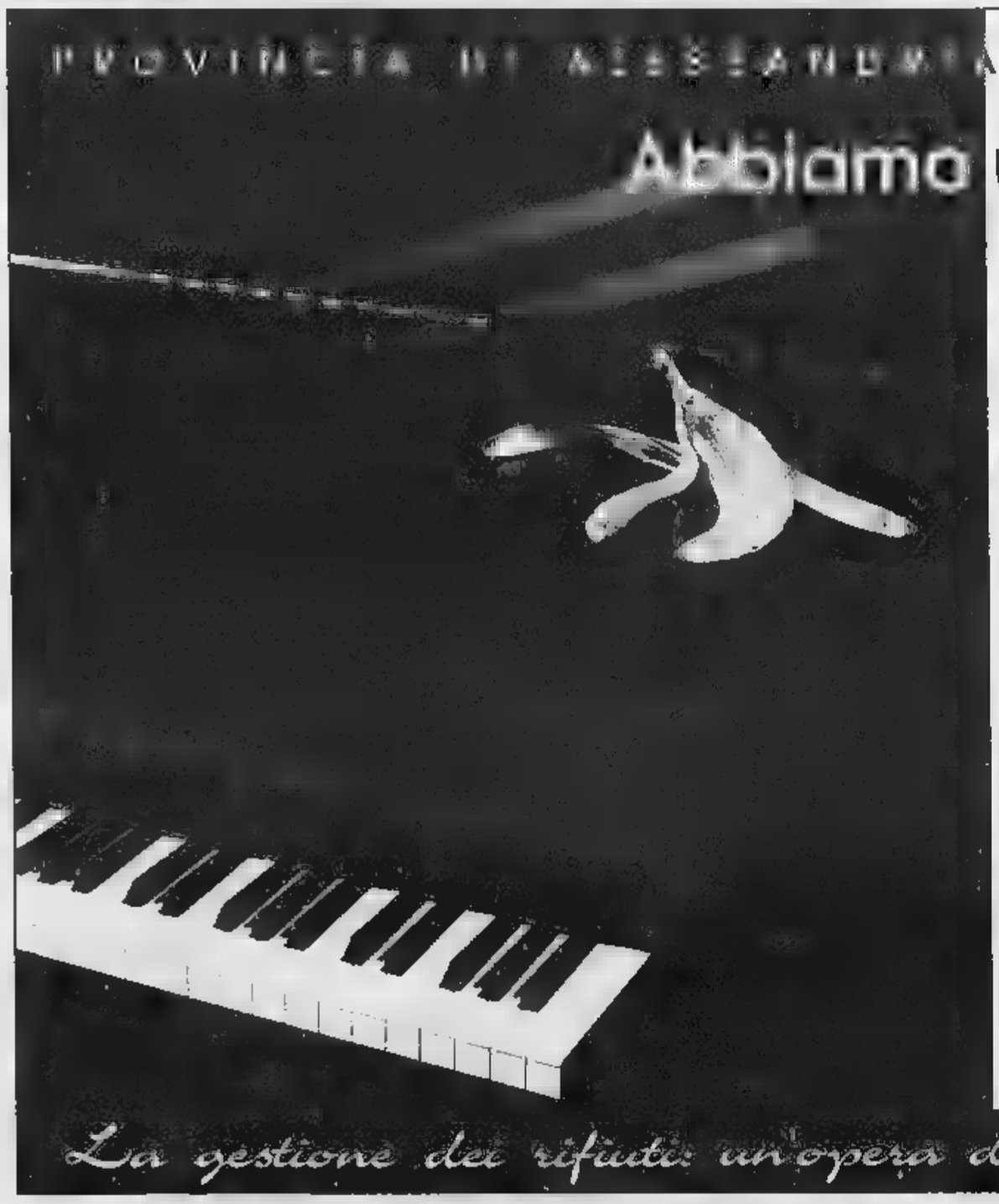

PROVINCIA DI ALESSANDRIA • ASSESSORATO AMBIENTE

Abbiamo un

che va a tempo
con il decreto Ronchi.

un piano forte e all'avanguardia. Il suo nome suona bene: Programma Provinciale per la Gestione dei Rifiuti. Proposto dalla Provincia di Alessandria, che lo ha orchestrato con i Comuni e i loro Consorzi, è stato approvato per cambiare musica in sintonia con l'ambiente e con la nuova normativa. Infatti, a partire dal 2000, tutti i Comuni dovranno essersi dotati degli impianti necessari per la raccolta differenziata e il riutilizzo dei rifiuti: si potranno infatti smaltire nelle discariche solo i rifiuti non ulteriormente riciclabili.
Solo così la riduzione dei rifiuti, che è il tema conduttore del Decreto Ronchi, potrà trasformarsi in un grande successo di pubblico e di critica.
Siamo tutti invitati a partecipare.

La gestione dei rifiuti: un'opera da applaudire insieme.

PROVINCIA ALESSANDRIA

Basket, altra prova straordinaria delle alessandrine nella serie A1 femminile

L'Ulka stravince: 73-43 al Faenza

E la Europe Line è corsara a Carmagnola 85-76

Sorride soltanto la Plastipol

Gli ovadesi la spuntano al tie-break Casale, Valenza e Voghera vanno ko

CASALE

Il bel gioco non basta alla **Spendibene Gaiero Casale** per battere il quotato Modena nella quinta giornata del campionato di volley femminile, serie B1. Al PalaFerraris finisce 3-0 per le emiliane, con parziali di 25-15, 29-27 e 25-19, ma le gialloblù non sfigurano sfiorando il colpaccio nel secondo set. Ad inizio gara, commovente minuto di raccoglimento in memoria di Marisa Meneghetti, la maestra casalese stroncata l'altro giorno da leucemia.

Poi la gara, con le ospiti subito avanti e padrone del campo nella prima frazione. Ma lo Spendibene ha orgoglio da vendere e nel secondo set viene trascinato da Carlotta Vizio in versione «super». Le monferrine arrivano al set-point sul 26-25 e sul 27-26, ma sciupano le occasioni e cedono 29-27. Nel terzo parziale, lo Spendibene ci crede più e perde 25-19. In campo: Righetto, Carlotta Vizio, Giordana, Cervio, Tripiedi, Rivelli. Utilizzate: Piovan, Valentina Vizio, Musso (libero) e Genovese.

Valentina Vizio (Spendibene)

In B2 maschile, gioie e dolori per le compagini locali. La **Plastipol Ovada** supera al tie-break dopo un'ora e 45' di battaglia (3-2) contro il Pinerolo, con parziali di 25-21, 21-25, 17-25, 25-22 e 16-14. Prova con alti e bassi per il sestetto del coach Capello che si rilassa dopo aver vinto il primo set e subisce il pericoloso ritorno del torinesi. Poi la Plastipol riprende a giocare e trascina la gara al tie-break. L'inizio del set decisivo è da brivido: gli ovadesi vanno sotto, poi rimontano fino al 14-12, sciupano due match-ball ma chiudono 16-14. In campo: Cancelli, Piacenza, Roserba, Torrielli, Zannoni, Repetto. Utilizzati: Quaglia, Crocco, Sciutto e Barisone (libero). Clamorosa battuta d'arresto, invece, per il **Voghera** che, in serata disastrosa, cede 0-3 alla Voluntas Asti con parziali di 25-16, 25-22 e 25-15. L'euforia per il primato gioca un brutto scherzo alla compagine allenata da Giampaolo Rossi, che non entra mai in partita contro una rivale comunque di qualità. In campo: Gombi, Rullo, Confiance, Ricci, Scupelli, Rizzotto. Utilizzato Carlini (libero).

In B2 femminile, infine, note dolenti per la **Blindo Office Valenza**, che s'arrende 0-3 al fortissimo Londi Livorno, ma non sfigura. Solo nel primo set le labroniche hanno un netto predominio (25-19), poi il match viaggia sui binari della massima incertezza. Le orafe sciupano un paio di lunghezze di vantaggio nella seconda frazione e cedono 29-27. Ancora peggiore l'esito del terzo set, che il Valenza getta al vento (26-23) dopo aver condotto fino al 20-15. Formazione: Soren Rosso, Bonzano, Bottini, Sacchiero, Elena, Baccaria. Utilizzata Moizo (libero). **(r. sa.)**

Massimo Delfino

ALESSANDRIA

Continua il volo dell'**Ulka Delta** nel campionato di basket, serie A1 femminile. La squadra alessandrina strapazza anche il Faenza (73-43), vendicando la sconfitta patita la scorsa stagione nelle finali di A2 e dando una svolta importante al cammino nella massima categoria. Alla formazione ammirata al Palasport sta davvero stretta una semplice salvezza: si può mirare a un piazzamento tra le migliori otto, con discrete prospettive nei playoff. Partenza a raffica delle biancorosse: Martiradonna segna 8 punti di fila, poi Vesel a trovare il canestro del 7-0. Le ospiti si scuotono con un tiro di Holland-Corn, poi pur 6-7 minuti la gara resta in equilibrio. Il punteggio è basso e le difese sembrano avere nettamente la meglio sugli attacchi. Al 10' il parziale è di 13-7 per il Delta, che però innesta il turbo e imprime uno scossone deciso all'incontro. Due liberi e canestro da sotto di Salvestrini portano 8 mandrogne sul 22-14, poi tocca a Smith e Martiradonna centrare la retina per il 28-16. All'intervallo, l'Ulka Delta è avanti 32-16 e i primi 5' della ripresa sono devastanti per le romagnole, che subiscono un altro parziale di 9-0 (con due bombe di Vesel e Martiradonna) e sprofondano a -25. Il coach Zanforlin dà spazio a tutte le giocatrici: c'è l'esordio in A1 di Conciatori e ci sono punti da tutte le atlete della panchina. Al 25' lo score è di 48-19 e a quel punto l'Ulka fa quasi accademia, mentre Faenza si rassegna alla settima sconfitta consecutiva. Le padrone di casa arrivano anche a +33 sul 62-29 e applausi scroscianti dal pubblico, per la prima volta nella stagione calorosa nei confronti delle proprie beniamine. Il finale di 73-43 sancisce la nettissima supremazia dell'Ulka Delta, che sale a quota 8 in classifica e può affrontare in totale serenità l'insidiosa trasferta di Treviglio.

Altro successo casalingo per l'Ulka, che ieri sera ha strapazzato il Faenza 73-43

«Avevamo preparato bene il match e lo abbiamo affrontato con la giusta intensità - commenta a fine gara Zanforlin -. Il Faenza è una compagine giovane, che vive sull'entusiasmo: l'abbiamo subito aggredita e il risultato si è visto fin dall'inizio». Tra le alessandrine, Smith è stata la migliore con 19 di valutazione, seguita da Martiradonna (18), Vesel (16) e Salvestrini, protagonista di un primo tempo eccellente. Ma sarebbe ingiusto dimenticare le altre: l'Ulka è una squadra vera e lo sta dimostrando.

Ulka Delta: Almerigotti 4, Cencetti 5, Conciatori, Cori 5, Gruppi 4, Martiradonna 14, Salvestrini 9, Smith 13, Vesel 13, Zanierato 6.

Nel torneo di B2 maschile, brilla anche la **Europe Line Alessandria**, che espugna 85-76 il terreno del Carmagnola e rilancia le vertici della classifica. Equilibrio per tutto il primo tempo (35 pari all'intervallo) e per 10' nella ripresa. Poi, la svolta: l'acciaccato Tulli diventa protagonista insieme a Bassan, straordinario sotto le plance con nove rimbalzi conquistati in difesa e due in attacco. Anche Marcello e Bertelà si confermano cecchini infallibili e centrano il bersaglio da ogni posizione. Il quintetto del coach Morini allunga una prima volta (53-49), poi dà un altro strappo e riesce a gestire con sufficiente tranquillità il vantaggio nel concitato finale, aumentando anzi il margine dalla lunetta e ottenendo due punti d'oro per la classifica e per il morale. «Era importante un segnale di dopo il "ko" col Sant'Antioco - spiega il ds Enzo Daniele -. Ce l'abbiamo fatta, fornendo una prova di carattere nonostante le precarie condizioni di molti titolari. Merita citazione Bassan, che ha annullato il temuto Robottis».

Europe Line: Tulli 13, Bertelà 16, Perinel, Valentini 18, Rona 3, Karpinski, Marcello 20, Antonioli, Bassan 8, Torcello 7.

Tamburello, le prime novità di mercato

Castelferro, al timone ritorna il mitico Valle

Il terzino Cavagna ceduto al Callianetto dall'Astigiano arriva il promettente Prai

CASTELFERRO

La Polisportiva castelferrese (dal 1972 Polisportiva De Negri), che proprio nel 2000 festeggerà il 30° anniversario dalla fondazione, ha rinnovato l'impegno nel tamburello, riuscendo a confermare, con un solo piccolo ritocco, anche per la prossima stagione sportiva la formazione che ha contribuito a tenere alto il prestigio del Piemonte in questa disciplina. Per il prossimo anno, c'è solo da registrare la defezione di Giorgio Cavagna, che dopo nove stagioni è tornato a casa e giocherà nel Callianetto. Al suo posto, approderà a Castelferro il giovane Andrea Prai, 26 anni, terzino di ruolo, fresco di promozione con la squadra astigiana.

Quindi lo schieramento del Castelferro vedrà Andrea Petroselli e Alessio Monzeglio a fondo campo, il capitano Riccardo Dellavalle al centro, mentre nel reparto avanzato si potranno alternare Piero De Luca, Luciano Mussa e il nuovo arrivato Prai, con Saverio Bottero a disposizione, ma certamente più adatto per un cambio a fondo campo. Le novità che meritano attenzione, riguardano il reparto tecnico. E' fallita la prospettata ipotesi del terzino-allenatore Piero De Luca, il quale ha manifestato la sua disponibilità a ricoprire, almeno per un'altra stagione, soltanto il ruolo di giocatore.

Si è però chiusa l'esperienza Aristide Cassullo, certo abile per la preparazione tecnica, ma che ha lasciato a desiderare per quanto riguarda le decisioni sul campo. Il posto vacante sarà coperto da Giorgio Valle, che lo aveva lasciato il posto a Cassullo.

Quindi, ci sarà un felice ritorno ed il prossimo campionato si tirà dalla panchina il caratteristico grido di incitamento dell'indimenticato Valle. Il tecnico non ha mai supportato la sua carica agonistica indovinate valutazione tecniche, ma l'entusiasmo del coach può essere un tassello prezioso per il Castelferro. **(r. bo.)**

SALON

Sfida nicolera

Gaiero in finale nella pantalera

CASALE. Finale storica per la Monferrina Gaiero che oggi, alle 14, scenderà il mitico aferisterio Mermet di Alba per affrontare nella finale tricolore del campionato il pantalera il Castelletto Uzzone capitanato, da Oscar Giriboldi. A difendere i colori della compagine monferrina saranno Roberto Alessandria, Renzo Bertola, Flavio Scavino, Giorgio Severino ed Alessandro Sassone mentre la squadra dell'Uzzone, oltre alla promessa del mondo dello sport sferico, Giriboldi, conterà Bogliacino, Sugliano e Cerrato, con Diantо a fare da riserva. Nelle due gare della stagione regolare (girone all'italiana con 17 formazioni in lizza), sia all'andata che al ritorno si era affermato l'Uzzone, ma i tifosi monferrini, che in numerosi seguiranno la squadra nella trasferta langarola, sperano nel miracolo.

Aldilà del risultato, si tratta comunque di un appuntamento di grande prestigio per lo sport sferistico monferrino che nei decenni passati aveva già conquistato primo e posto in serie A di tamburello nel '74 con il Viarigi e nel '77 con la Mossano Casale, anche piazzamenti importanti la Monferrina di pallone elastico nell'89 e nel '90 e nel '93, quando vinse la Coppa Italia. Oggi, in tribuna ci saranno anche Dario Berruti, Simone Volta e Alessio Visentin che hanno contribuito a centrare il secondo posto nella stagione regolare. Nell'albo d'oro del campionato italiano di pantalera figurano dal '95 al '97 Peveragno, Lequio Berria e Bosia, tutte formazioni cuneesi. **(r. sa.)**

TENNIS

Rivoluzione dal 2000

Campionati a squadre con i playoff

ALESSANDRIA. Cambia la formula delle competizioni di tennis a squadre: dal Duemila, ci saranno promozioni e retrocessioni per i club, proprio come avviene per calcio, basket e altre discipline. La rivoluzionaria decisione adottata dalla Fit è stata illustrata l'altra sera al Coni dai massimi esponenti regionali e provinciali della federazione, alla presenza dei dirigenti dei circoli locali. Si disputeranno campionati di A1, A2, B1, B2, C e le tradizionali prove regionali, ma non ci sarà il vincolo di iscrivere a una determinata competizione giocatori appartenenti a quella categoria. In pratica, si potrà affrontare la C con un gruppo di non classificati o iscriversi a prove di categoria inferiore con elementi che vantano una classifica individuale superiore. Dopo le eliminatorie, si giocheranno playoff e playout: da questi risultati, scaturiranno promozioni e retrocessioni delle singole squadre. Il primo esempio della nuova formula coinvolge una tennista alessandrina, Emanuela Falleti, B1 tesserata per le Pleiadi Moncalieri. Da graduatoria, la compagine torinese dovrà disputare la A2 nel Duemila, ma in caso di rinuncia di un circolo di A1 potrebbe accedere alla massima serie.

Intanto, l'attività è conclusa, ma mancano appendici in provincia. La più attesa è fissata per sabato 27 novembre alla Canottieri Casale, l'esibizione della Falleti, neo-campionessa italiana di doppio in B. Insieme a lei ci saranno Silvia Disderi (B1), che in coppia con «Manu» ha conquistato il tricolore, e le A3 Chicca Bonsignori e Katia Piccolini, in passato nel ranking mondiale al 25° e 32° posto. Le quattro atlete scenderanno in campo dalle 18: in precedenza, scambieranno qualche colpo con i soci club casalese. **(r. g.)**

RUGBY

Acqui, uno stop forzato

I «ferrovieri» rimaneggiati con Cogoleto

ALESSANDRIA. Dopo la vittoria nel derby di Acqui, il **Dlf Alessandria** esordisce oggi sul terreno amico (ore 14.30) ospitando Cogoleto nella seconda giornata del campionato di rugby, serie C2. «I liguri sono piuttosto temibili e hanno in organico alcuni elementi che lo scorso anno giocavano nel Recco, in B - spiega il coach dei «ferrovieri», Ezio Zucconi -. Viceversa, noi saremo largamente rimaneggiati: Indice è assente per problemi di lavoro e dovrò fare a meno anche di Nosonzo e Zucconi (quest'ultimo sarà però in panchina e potrebbe essere impiegato nel secondo tempo; ndr). Speriamo di non sfigurare e di giocare almeno con fluidità: in questa prima fase della stagione i risultati contano più di tanto e sarà importante giungere al "top" della forma dopo l'inverno. I conti si faranno negli scontri incrociati con le formazioni dell'altro girone piemontese».

Stop forzato per l'**Acqui**, che disputa il previsto incontro esterno con il Delta Imperia a causa dell'inagibilità del campo ligure. «Meglio così - afferma l'allenatore Tiziano Meroni -. Ci alleneremo con intensità per trovare la giusta organizzazione di gioco. Il gruppo è valido e ha raggiunto un discreto affiatamento: manca ancora un pizzico di amalgama, ma sono convinto che i risultati arriveranno strada facendo». Anche il ds Massimo Giorgio è fiducioso. «Contiamo di toglierci qualche soddisfazione nel prosieguo della stagione - dice -. Il primo anno di attività è sempre di transizione, eppure siamo convinti che presto si vedranno grandi progressi perché i ragazzi si impegnano, seguono le direttive del coach e hanno ottime basi tecniche». **(m. d.)**

ESPOSIZIONE d'Arte Antica
CINA-GIAPPONE
Pezzi unici provenienti da collezioni private
GIADE - SCIABOLE - AVORI - LAPISLAZZULI
PORCELLANE - AVORIO ANTICO - TERRE COTTE
Consulenze specializzate sulle attuali quotazioni internazionali

Da Sabato 13 a Lunedì 11 Novembre 1999
Orario continuato dalle 10,00 alle 20,00
ALESSANDRIA
HOTEL LONDRA
Corso Cavallotti, - Tel. 0131.25.17.21

RISERVATO ALLA PUBBLICA AMMINISTRAZIONE
COMUNICARE CON I CITTADINI NEL RISPETTO DELLE NORME

PUBBLICITÀ

GARE D'APPALTO
BANDI DI CONCORSO
BILANCI

Siamo a Vostra disposizione
per fornirVi preventivi e tutta l'assistenza necessaria.
Con un solo interlocutore
potrete assolvere agli obblighi di legge,
utilizzando la grande diffusione
di un quotidiano
LA STAMPA
(Legge 8.10.1984 Art. 7)

0131 44.55.22

PAUL McCARTNEY
IN ESCLUSIVA SU RTL 102.5
RTL 102.5 LA RADIO
OGGI ORE 14:00
"ROOTS OF ROCK"

I CD-ROM DELLA STAMPA
tutto compact LA STAMPA

Ditta dintorni Tortona cerca
per contabilità e mansioni ufficio.
Indispensabile uso computer.
Scrivere a: Publikompass via Cavour 58 - 15100 Alessandria
citando sulla busta il Rif. IA

La trasferta toscana presenta qualche insidia per un'Alessandria «incerottata»

Grigi a carte scoperte col Pontedera

Tre assenze gravi, la formazione è scontata

Roberto Gelato
ALESSANDRIA

Grigi oggi in campo a Pontedera (inizio alle 14,30) per fare poker. Dopo tre [illegible] consecutivi, l'Alessandria vuole provare a vincere [illegible] per consolidare il primato in classifica, condiviso [illegible] lo Spezia. «Dobbiamo soprattutto - dice mister Maselli - ottenere punti importanti prima della sfida contro i Bianchi [illegible] programma, fuori casa, il 19 dicembre. Non dimentichiamo che il calendario ci propone dopo l'incontro in terra toscana, tre partite su quattro al "Moccagatta". Pertanto quella di Pontedera è un'occasione da non perdere».

I pisani, in serie positiva da quattro domeniche, non [illegible]mbrano particolarmente temibili al Comunale: in quattro impegni interni, hanno conseguito una sola vittoria, rimediando due sconfitte [illegible] un pareggio e segnando appena un gol (il 31 ottobre contro la Rondinella Impruneta Firenze per il primo successo stagionale). I granata toscani hanno così il poco invidiabile primato di peggiore attacco dei tre gironi della serie C2. Ma il fatto di avere di fronte una squadra che segna con [illegible] contagocce non deve ingannare i grigi, per i quali ogni avversario va affrontato con il massimo impegno. Anche perchè l'altra capolista, lo Spezia, ha, almeno sulla carta, un compito agevole ospitando l'Imperia.

Il tornante dei grigi Cristiano Scazzola rientra oggi dopo il turno di squalifica

Per la gara di oggi, Maselli deve cambiare la formazione che ha superato domenica il Castelnuovo Garfagnana. Fuori, per opposti motivi, due difensori, capitan Lizzani per squalifica e Marcato, infortunato, Maselli deve costituire un nuovo terzetto nel reparto arretrato, spostando Giannoni al centro mentre Rossi e Melara saranno gli esterni. L'arretramento di Giannoni darà così [illegible] libera, sulla fascia sinistra, a Scaglia, mentre rientra, dopo lo stop per un turno, il tornante Scazzola a destra. Confermato, invece, il duo d'attacco formato da Romairone [illegible] Montrone, in quanto Bonuccelli è [illegible] alle prese con una contrattura muscolare.

Pontedera: Pugliesi; Fiaccaprile, Turano; Cavataio, Fiorentini, Friscia; Caridi, Averani, Lapini, De Sio, Vigna.

Alessandria: Malatesta; Rossi, Giannoni; Moro, Melara, Scaglia; Scazzola, Serra, Romairone, Grauso, Montrone.

Arbitro: Angrisani.

SERIE D

Derthona sul prato di Marassi

Ma il derbissimo Valenzana-Casale calamita l'attenzione degli sportivi

Il derbissimo Valenzana-Casale occupa lo spazio d'onore nella dome[illegible] calcistica di serie D, ma non vanno dimenticate la sfida esterna [illegible] Derthona [illegible] Sestri e quella interna della Novese con l'Entella. E guai se il Voghera, che ospita il Bellusco, dovesse fallire l'appuntamento con il primo successo.

Ancora furente per il pari di Lodi, la **Valenzana** vuole vendicarsi sul Casale. «Due punti gettati al vento in qu[illegible] modo gridano vendetta - [illegible] il ds Ezio Maggi -. I nerostellati [illegible] però avversario da rispettare, capace di ogni performance». L'assenza di Rocchi induce l'allenatore Piravegna a rischiare, schierando un giocatore offensivo come Misso. «In [illegible], occorre vincere perchè il pari ci allontanerebbe dalla [illegible] - dice il mister -. Cercheremo di aumentare [illegible] concentrazione in difesa, per non subire gol come con il Fanfulla». Formazione: Gamberini, Paolini, Panizza; Lombardo, Ajdini, Misso; Morlacchi, Cosenza, Bello, Taverna, Cortesi.

Emanuele Panizza (Valenzana)

Il **Casale**, bella ma sciupone in Coppa Italia, cerca conferme in campionato: «Andiamo a Valenza a giocare con serenità, ma anche con convinzione - spiega mister Lovisolo -. Affronteremo [illegible] delle squadre più forti del campionato con la consapevolezza [illegible] poter recitare la nostra parte». Intanto, ci sono molti movimenti di mercato: Guatteo, il bomber di Coppa, [illegible] sulla strada di Borgomanero. Il centrocampista Serramondi, invece, è passato alla Fossanese: l'operazione [illegible] è stata condotta da Mario Robbiano, già commissario straordinario del Casale, che tornerà nelle vesti di ds. Intanto, la buona notizia arriva dalla mancata squalifica [illegible] Soragna, espulso domenica per doppia ammonizione [illegible] solo diffidato: potrà giocare a Valenza. Formazione: Pozzati, Fantauzzo, Izzo; El Sheikh, Brandani, Angeloni; Cefferata, Melchiori, Mazzeo, Cardinali, Soragna.

Contro la Sestrese il **Derthona** gioca a Marassi, nel mitico «Ferraris» concesso ai verdestellati visto che la Sampdoria gioca in campo neutro e [illegible] Genoa è in trasferta. I bianconeri avranno [illegible] compito difficilissimo, quello di frenare [illegible] corsa [illegible] squadra ligure che, insieme al Moncalieri, [illegible] la favorit[illegible] per la promozione in C2. Purtroppo, d[illegible] uomini importanti come Paladin e Barbieri [illegible] stati squalificati e Felice, colpito duro, non si è potuto allenare in settima[illegible]. Il suo impiego è in dubbio. Il ds Adriano Polenta sta intanto cercando di chiudere le trattative per l'acquisto di un attaccante: pare sia tramontata la possibilità di ingaggiare Alessandro Damiani, ex Alessandria, Ascoli e Lanciano, attualmente in forza al S. Marino. Nel mirino restano Varini, Simone o Tinelli. Formazione: Aliotta; Priolo, Marchesi; Giusi, Sottini, Schillaci; Ferrarese, Costa, Dell'Acqua, Felice, Corvo.

La [illegible] va a caccia della terza vittoria consecutiva, dopo quelle [illegible] Cuneo [illegible] Borgomanero. [illegible] Girardengo incontra l'Entella dello squalificato mister Vinazzani. Non saranno valide le tessere: è infatti questa la prima dalle due gare «fuori abbonamento». «Confidiamo nella presenza massiccia [illegible] tifosi - dice l'addetto stampa Pierangelo Bianchi -, che devono premiare gli sforzi economici sostenuti in questo periodo dalla società per allestire una squadra competitiva». Difficile che mister Merlo si affidi al tridente con Perziano, De Riggi e Carbone. E' invece probabile che schieri, almeno in partenza, un più prudente 4-4-2. L'attaccante sacrificato potrebbe essere Perziano, pronto ad affiancare i compagni d'attacco se l'andamento della partita dovesse richiederlo. Tra gli indisponibili Amarotti [illegible] Merlo, mentre Pilato dovrebbe farcela. Formazione: Rapetti, Carrea, Camera, Ravera, Bruno, Odino, Bianchi, Pilato, De Riggi, Arcoraci, Carbone.

Dopo [illegible] batosta del derby, il **Voghera** torna in campo in casa contro il Bellusco, squadra che ha il doppio dei punti degli altrepadani [illegible] (14 a 7). Non [illegible] [illegible] il portiere Menghini, che ha lasciato [illegible] squadra. Al suo posto la riserva Cuccunato, in attesa che venga acquistato un altro numero uno. Tornerà invece Nichetti mentre è fermo Preite per squalifica. «E' una gara delicatissima, che affrontiamo con preoccupazione» ammette mister Chierico. Il Voghera quest'anno non ha mai vinto e, dopo le ultime prove deludenti, ha [illegible] [illegible] obiettivo unico [illegible] salvezza. In campo: Cuccunato, Dionisi, Rossetti, Ranieri, F. Ferroni, Monti, La Badessa, G. Ferroni, Casu, Nichetti, Ghillani. [r. al.]

Eccellenza, il Monferrato ospita la Sunese

Acqui a Varallo Pombia con Petrini unica punta

Libarna esulta per il rientro di Bolesan e prepara l'assalto all'ostica Rivarolese

In Eccellenza, il Libarna ospita la Rivarolese. l'Acqui cerca [illegible] rilan[illegible] a Varallo e [illegible] Monferrato riceve la Sunese.

«Siamo in pochi e stanchi, ma scenderemo dentro di noi le [illegible] per riscattarci». L'allenatore dell'**Acqui**, Mario Benzi, analizza così la sfida di Varallo Piombia. «Domenica scorsa abbiamo ceduto ad una squadra al momento più forte di noi - ammette il tecnico -. Ma c'è stata una componente di sfortuna non indifferente, quando Petrini ha colpito [illegible] traversa sullo 0-1. Nessun dramma, oggi riprenderemo la serie utile» Ci sarebbe bisogno di Barletto e Ricci, che sono sempre infortunati. «L'assenza di Barletto e la partenza di Calzati hanno scaricato su Petrini tutte le responsabilità dell'attacco - aggiunge Benzi -, ma lui non demorde e cercherà di mettere il sigillo alla partita». Formazione: Merlone, Robiglio, Lanati; Troiano, Bobbio, Ardoino; Bonaldi, Bordini, Petrini, Baldi, Cuman.

Il **Libarna** tenta il [illegible] al «Bailo» con la Rivarolese, dopo le due sconfitte consecutive. Vittima di squalifiche ed infortuni, [illegible] formazione serravallese dovrebbe recuperare almeno una parte dei giocatori infortunati, oltre a quelli che hanno scontato il turno di squalifica. Dovrebbe tornare al centro dell'attacco Bolesan che, dopo un inizio folgorante in coppia con Zoni, è finito in infermeria e non ha potuto garantire quell'apporto di incisività e gol che avrebbe potuto cambiare il volto alla squadra. Intanto alla corte di mister Mura c'è [illegible] [illegible] arrivato, il centrocampista Francesco Girardi, 21 anni, proveniente dal Pontedecimo. Sembra sfumato invece il ritorno di «Supermario» Ubertelli. «A questo punto - dice il direttore generale Angelo Moro - la campagna acquisti si è chiusa». Dopo l'impegno odierno, il Libarna recupererà mercoledì, alle 20,30, il match [illegible] la Castellette[illegible]. Formazione: Patta, Giribaldi, Macchiavello, Raspa, Ferrari, Parodi, Crosetti, Damiani, Morando, Doga, Bolesan.

Nel **Monferrato** arriva l'attesa punta Zarlenga ma va subito in tribuna per squalifica. «Non ci voleva, tanto più che c'è anche l'indisponibilità di Fantin, fermato dal giudice sportivo - dice l'allenatore Stefano Carlevaro -. Tuttavia non partiamo battuti [illegible] la Sunese». L'avversaria è tra [illegible] candidate al salto di categoria ed occupa un significativo [illegible] posto: «Ha una forza d'urto notevole, avendo segnato 12 reti come la capolista Varallo - aggiunge il coach -. Dovremo raddoppiare l'attenzione e chiudere tutti gli spazi in difesa». La formazione non dovrebbe discostarsi da quella di domenica. «Unico dubbio è il sostituto [illegible] Fantin - conclude Carlevaro -. Sceglierò tra Deriu e Salis» Formazione: D'Ettorre, Mazzeglio, Beordo; Vergano, Pace, Muntin; Bettin, Lasalvia, Da Re, Deriu, Bonanno. [r. c. - m. pu.]

CALCIO FEMMINILE

Alessandria a Cagliari

Il Borghetto [illegible] rimari nel Chivasso

ALESSANDRIA. Impegno in trasferta per l'**Alessandria** nel settimo turno del campionato di calcio femminile, serie B. Le atlete allenate da Grassi, dopo il pareggio casalingo col Lucca, giocano [illegible] alle 15 sul campo del forte Cagliari, puntando almeno al pari. Due [illegible] assenze nelle file grigionere: Ballarin è squalificata per un turno mentre Rosi [illegible] infortunata. Ma dirigenti e tecnico fanno affidamen[illegible] sul collettivo [illegible] sul bomber Amandola, attuale capocannoniere con quattro reti. In serie C, il **Borghetto** del coach Fiorini cerca una prestazione puntigliosa [illegible] Chivasso, contro l'uni[illegible] squadra che ha bloccato la marcia dell'imbattuta capolista Trecate. [illegible] segnalare, intanto, il trasferimento dell'attaccante Zago al Como (serie A). Fuori [illegible] anche le due formazioni della provincia impegnate in [illegible] D. La seconda squadra dell'**Alessandria** è di scena a Neive d'Alba mentre [illegible] **Casale**, sempre con inizio alle 14,30, affronta [illegible] domicilio l'Olimpique Issogne (Aosta). [r. g.]

PROMOZIONE

Clamorosa svolta nel club alessandrino: oggi sfida al Sandamiano

Il Castellazzo cambia tecnico

Barzizza e Bellatorre al posto di Sterpi

Colpo [illegible] scena in Promozione: alla vigilia della sfida interna con il Sandamianferrere, il **Castellazzo** ha esonerato l'allenatore Pier Luigi Sterpi affidando [illegible] squadra [illegible] coach della formazione juniores, Stefano Barzizza, che sarà coadiuvato [illegible] giocatore Paolo Bellatorre. «Non diamo colpe a nessuno - puntualizza subito il presidente Lino Gaffeo -. C'era una situazione poco chiara, accompagnata da risultati non esaltanti, per cui si è deciso di dare una scossa all'ambiente. Mi auguro che sia la mossa giusta e che si possano raggiungere i traguardi prefissati». In settimana, la società deciderà a chi affidare la panchina: qualcuno ipotizza il ritorno di Augusto Papalia, che lo scorso anno portò la squadra ad un onorevole terzo posto. Intanto, va superato lo scoglio Sandamianferrere. «Un avversario per noi ostico - riconosce Gaffeo - ma i giocatori dovranno dimostrare di che pasta [illegible] fatti».

Novità anche per il **San Carlo** che, dopo aver reintegrato Mauro Borello nelle vesti di tecnico, rinnova anche i ranghi: se ne sono andati il difensore Deambrogio, classe 1969, ceduto alla Fulvius Samp, e il centrocampista Rutigliano, lasciato libero. In compenso, sono arrivati [illegible] il difensore D'Andrea dallo Sporting Fubine (il suo è un ritorno) e il centrocampista Gavazzi [illegible] Pontecurone: «Domani rientra anche Miglietta e sono sicuro di fare bella figura a Villan[illegible]a - afferma Borello -. Con tre giocatori in grado di fare la differenza, non risentiremo molto dell'assenza di Lopreiato, squalificato».

Paolo Bellatorre, del Castellazzo

Una sola partenza, per ora, al **Piovera**: il difensore Mazzocco, classe 1979, è passato al Felizzano ma si attende l'esito della contesa tra Sale e Canelli per aggiudicarsi Riccitelli, che oggi sarà assente a Pino Torinese. «Mancano anche Lamberti e Marchesi, squalificati e sarà una battaglia - anticipa il ds Adriano Artioli - dobbiamo ancora decidere chi saranno i sostituti». Il **Sarezzano**, rinvigorito da due vittorie, cerca ugualmente un regista in grado di dare maggiore appoggio alle punte: «Intanto, dovremo fare punti anche a Trofarello - dice il segretario Domenico Manesso -. Quello è un campo sempre difficile». Il **Pontecurone**, infine, ospita il San Mauro Torinese, in attesa di sostituire con due grossi nomi i partenti Zarlenga e Gavazzi. [r. c.]

SPORT FLASH

PRIMA CATEGORIA

Viguzzolese-Ovada è il match più atteso

Big match Viguzzolese-Ovada nel campionato di Prima categoria. In agguato ci [illegible] Sale e Gaviese, impegnate rispettivamente a Bassignana e in casa col Carrosio. Le altre sfide: Cassine-Arquatese, Fresonara-Felizzano, Don Stornini-Castelnovese, Fubine-Frassineto Occimiano, Vignolese-Fulvius. [r. c.]

PODISMO

A Serravalle si corre il «Trofeo San Martino»

Si disputa oggi a Serravalle il «Trofeo San Martino», corsa podistica di 11 km. Ritrovo alle 9 in piazza Matteotti. [r. g.]

ARTI MARZIALI

Due ori per gli alessandrini nel taekwondo a La Spezia

Mauro Berruti [illegible] Gian Luigi Rocco hanno vinto l'oro a La Spezia (rispettivamente nelle categorie 78 e 84 kg) nel trofeo «Gianrossi» di taekwondo. I portacolori del Centro taekwondo Alessandria hanno dominato il campo, non concedendo chances agli avversari. Eccellenti anche l'argento di Devis Mazzotti (72 kg) e il bronzo conquistato da Federico Pezzano nella gara dei 68 kg. [r. g.]

APERTO DOMENICA POMERIGGIO
... ... sono altre notti alla casa della poltrona
millecucine & arredamenti
per tutto il mese offerta "chiavi in mano"* nei letti imbottiti
Mod. Glory
[illegible].000 iva inclusa
Mod. Harley
Mod. [illegible]
[illegible] iva inclusa
Mod. Paoletto (con rete comandata a distanza)
[illegible].000 iva inclusa
* "chiavi in mano" comprende: rete a doghe, materasso ortopedico, coordinato biancheria e piumino
È un'offerta valida su 14 modelli con 100 varianti di colore tutti allo stesso prezzo
casa della poltrona millecucine & arredamenti
VIA S. GIOVANNI BOSCO 8 - [illegible] - [illegible] CLIENTI TEL. [illegible] 236995
http://www.casadellapoltrona.it

Coccolati dentro.

Il 60% circa del corpo è composto d'acqua. Per questo bere molto è importante, bere leggero è meglio. S.Bernardo, una tra le acque più leggere al mondo, favorisce la corretta funzionalità dei reni e una buona digestione, aiutando tutto il tuo organismo a stare meglio. Acqua S.Bernardo. Così unica nella sua leggerezza, così unica nella sua bontà... che in più ti coccola dentro.

Acqua S.Bernardo. Così leggera, così leggeri. S.Bernardo

SCATENATEVI CON I GIOCHI IN CD-ROM.

[redacted]

Los Angeles, anni '40. Tra spietati malviventi [redacted] funzionari corrotti, dovrete risolvere un caso intricato. [redacted] soprattutto portare [redacted] casa la pelle. In [redacted] CD-Rom. Venerdì 17 dicembre.

A4 NETWORK:
il mondo degli affari [redacted] un mondo di squali, e voi dovrete essere i primi a sbranare gli avversari. [redacted] non volete [redacted] sbranati. Venerdì 3 dicembre.

[redacted]

[redacted] in pieno conflitto e il vostro mouse vi [redacted] potere [redacted] alterare gli eventi. Da voi dipenderanno le sorti della seconda guerra mondiale. Venerdì 10 dicembre.

[redacted]
THE [redacted]
Il mistero si nasconde [redacted] Derceto, un'antica dimora abbandonata. Per entrare, dovrete munirvi [redacted] tutto il vostro coraggio. Venerdì 19 novembre.

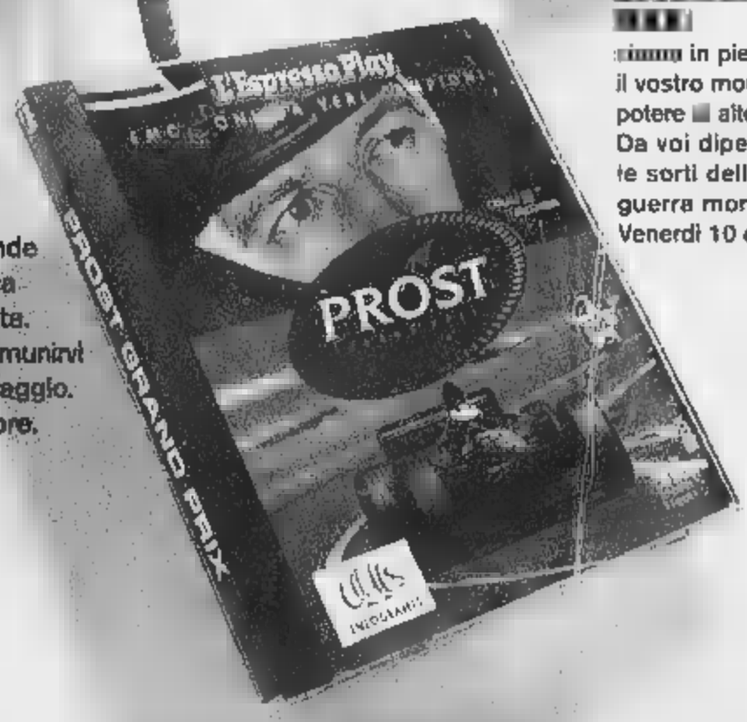

PROST GRAND PRIX:
siete pronti a gareggiare in Formula [redacted] e a vivere [redacted] [redacted] emozioni di un vero campionato automobilistico? Venerdì [redacted] novembre.

[redacted]
per salv[redacted] la bella Juliette, dovrete affrontare i mortali fendenti dei cavalieri di un ordine maledetto. Ci riuscirete? Venerdì 12 novembre.

Venerdì 12 novembre il 1° CD-Rom, "Il segreto dei Templari", in edicola con l'Espresso a sole 24.900 lire.

L'Espresso

Specchio
LA STAMPA

Un'avventura
alienante.

Guuu.
Un'astronave
Un'astronave. A bordo non
ci sono brutti invasori, no.
Gnap, un bimbo e un cagnolino
che vivono una delle tante
assai divertenti avventure
tutta da giocare in cui i mostri non sono gli
alieni, ma i Terrestri.

Avventure il CD-ROM "UFO" in edicola
da sabato 13 novembre,
con Specchio e LA STAMPA
a sole L. 14.900
(Navigatore: prolunga h

Specchio. Prima di tutte, mai stivate

E' il 2°
della serie.
I GIOCHI
DELLE MIE
BRAME
Collezionali tutti.

GROS CIDAC 1949 1999

Parte il Cinquantenario PUNTO Concorso straordinario

Con Carta Più il PUNTO Raddoppia

Il tasso zero PUNTO VAN
Tò Milioni A TASSO ZERO
C.so Reg. MARGHERITA 21 TORINO - Tel. 011/88.54.00
PROGETTO

LA STAMPA
TORINO
CRONACA
Domenica 14 Novembre 1999 30
VIA MARENCO 32, TELEFONO 011.65.68.111 / FAX 663.90.03
SEGRETERIA TELEFONICA "LA MIA CITTÀ" 011.65.68.531 / 252 / 265

Progetto ROTTAMAZIONE
SCUDO 4 Milioni DA ROTTAMARE.
C.SO PESCHIERA 265 - (TO) Tel. 011/23.27.27
PROGETTO

Dopo le dichiarazioni dell'assessore all'ambiente per diminuire l'inquinamento luminoso

«Troppa luce? Ma dà sicurezza alla città»

Fa discutere l'allarme di Hutter

Emanuela Minucci

L'assessore all'Ambiente Paolo Hutter dichiara guerra all'inquinamento luminoso? Il suo annuncio scatena adesioni e polemiche. E mentre i cittadini sostengono che «più luce vuol dire più sicurezza» buona parte della Giunta è contraria alle «affermazioni generiche sul tema»: a fronte infatti di un centro «bacinato da mille riflettori» c'è una periferia che da sempre lamenta di essere lasciata al buio.

Nonostante l'avesse chiarito fin dall'inizio («io non voglio certo staccare la spina alla città e dare il via a nessuna crociata») la richiesta di Hutter ha innescato un dibattito sul problema dell'inquinamento luminoso e del relativo dispendio di risorse. Argomento che occupa una corposa sezione del Piano regolatore della luce che l'Aem sta per presentare alla giunta. «Nel piano - spiega il direttore generale dell'Azienda Roberto Garbati - abbiamo esaminato a fondo il tema. Ed è risultato che a Torino il dieci per cento delle fonti luminose "sparano" in cielo anziché venire proiettate verso il basso». Secondo Garbati, dunque, basterebbe orientare diversamente faretti e lampioni (o dotarli di mascherine) per limitare quel riverbero che è tanto dannoso per l'ambiente e così fastidioso per gli astronomi.

«L'operazione però risulterebbe molto costosa - specifica il direttore - per abbassare di un solo punto il tasso di luce notturna, infatti, si vorrebbero dai 5 ai 10 miliardi». Sempre il direttore dell'Aem sottolinea che molto spesso ad un abbassamento della luce corrisponde un aumento della micro-criminalità e del senso di insicurezza percepito dagli abitanti: «Anni fa abbiamo provato a "spegnere" qualche lampione nella zona circostante lo stadio "Delle Alpi", - racconta Garbati - Bene: è bastato qualche giorno perché questa si trasformasse in una terribile roccaforte di spacciatori e prostitute».

Sottolinea l'equazione «luce uguale senso di sicurezza» anche il vice-sindaco Domenico Carpanini: «Le preoccupazioni circa l'inquinamento luminoso sono fondate - spiega - ma bisogna trascurare il problema, altrettanto grave, di quelle zone in cui la scarsa illuminazione agevola l'insorgere della micro-delinquenza». Aggiunge: «E' proprio per questo motivo che nel nuovo regolamento della pubblicità abbiamo deciso di tassare meno quelle insegne luminose che provvedono a rendere più accoglienti le vie rispetto a quei cartelloni luminosi di nessuna utilità pubblica». Secondo Carpanini poi bisognerebbe cominciare a dare una priorità all'illuminazione che privilegia i pedoni alle auto: «Per troppo tempo è avvenuto il contrario: abbiamo corsi cittadini illuminati a giorno e vie, magari solo pedonali, che risultano buie e insidiose». Così come risulta spesso buia e insidiosa» anche una buona fetta di periferia: «Penso ai residenti di una certa parte di corso Giulio Cesare o strada delle Cacce - spiega l'assessore al Decentramento Eleonora Artesio - e il concetto che subito mi viene in mente è quello che manca, in materia di luce, una giustizia distributiva. Ben venga il monitoraggio che il collega Hutter ha chiesto all'Agenzia per l'Energia: sarà un mezzo per illuminare la città in modo più omogeneo».

Intanto sul problema comincia no a fioccare anche le interpellanze: «L'assessore Hutter vuole diminuire l'intensità delle luci dimenticando che proprio la sua Giunta sta lavorando, in questi giorni, a iniziative come "Luci d'artista" - scrive per esempio Paolo Chiavarino di Forza Italia» e l'assessore Hutter a questo proposito risponde che la sua battaglia va verso le luci «eccessive e permanenti» non verso quelle effimere e natalizie.

GIOVANE

la salute

E' allergico all'antibiotico

Un giovane di 17 anni è finito in coma per aver ingerito un comune antibiotico contro il mal di gola: la medicina ha scatenato nel suo corpo una reazione allergica devastante, con ustioni e avvelenamento di molti organi. E' sospeso tra la vita e la morte.

ISLAM

Spaccatura

Due assemblee in un cortile

Dopo il corteo per il «diritto al velo», il mondo islamico di Torino si divide: oggi nello stesso cortile dell'Arsenale della Pace, al mattino e al pomeriggio, convocate due assemblee, da imam con posizioni diverse come avviare l'integrazione.

Arrestato il venditore alla Gran Madre

Funghi allucinogeni spacciati in piazza

Funghi allucinogeni: champignons infilati in aceti od essiccati, pronti per essere adoperati come sostanze stupefacenti. Li ha sequestrati la notte scorsa una volante del commissariato Borgo Po. In manette è finito lo spacciatore, Francesco Paolo Sforza, 20 anni; i due acquirenti, ragazzi che frequentano un istituto superiore torinese sono stati segnalati alla Prefettura.

L'arresto è avvenuto l'altra notte, poco lontano dalla chiesa della Gran Madre, a due passi da piazza Vittorio. Erano da poco passate le 23; Francesco Sforza - un ragazzo già conosciuto dalla polizia - è stato visto salire su un'auto, sedersi sul sedile posteriore e trattare con gli occupanti. Gli agenti che stavano controllando la scena da lontano sono intervenuti mentre Sforza stava scendendo. Hanno sequestrato 134 grammi di marijuana (metà era nell'auto dei due studenti, il resto nello zainetto del giovane finito in carcere) e i funghi allucinogeni, un tipo di stupefacente che spopola nelle discoteche, particolarmente apprezzato dai più giovani. I due acquirenti hanno raccontato agli agenti di avere comprato la marijuana per circa 200 mila lire. «Ma è per nostro uso personale». Dei funghi allucinogeni, invece, non hanno voluto parlare.

Sempre la scorsa notte gli agenti del commissariato San Secondo hanno arrestato un ragazzo di 19 anni. In tasca aveva 30 grammi di cocaina. Il giovane, Andrea Di Piazza era stato visto uscire da un bar di corso Cosenza in compagnia di due amici. I poliziotti sono intervenuti perché insospettiti. Andrea Di Piazza è stato fermato e perquisito. In tasca, oltre alla cocaina aveva anche 450 mila lire in contanti, forse il denaro già ricavato dalla vendita di alcune dosi.

A casa, invece, gli agenti hanno scoperto un barattolo con dentro 22 capsule che contengo una sostanza sospetta, forse un eccitante a base di anfetamine. Le pastiglie adesso sono state affidate alla scientifica per il narcotest.

Paura in una piccola struttura privata di otto stanze ospitata in un alloggio di via Palmeri

Va a fuoco casa di riposo per anziani

Venti in ospedale, nessuno è ferito in modo grave

Allarme l'altra notte in via Palmieri per un incendio scoppiato in un appartamento adibito a residenza per anziani. I venti ospiti del ricovero, molti dei quali non autosufficienti, sono stati portati in salvo dai pompieri, allertati da un abitante dello stabile e dall'infermiera addetta alla vigilanza.

Gli anziani, adesso, sono tutti ricoverati in ospedale: qualcuno ha respirato un po' di fumo, ma le loro condizioni, nel complesso, sono più che soddisfacenti. Sulle cause, per il momento, nessuno si sbilancia. Potrebbe trattarsi di un cortocircuito: ma i pompieri prima di pronunciarsi, spiegano, dovranno compiere altri controlli.

La pensione «Nelly» - un presidio socio-assistenziale privato - è un alloggio di otto stanze al piano ammezzato di uno stabile al numero 23 di via Palmieri. Una struttura come ne esistono tante in città, dove gli ospiti pagano cifre comprese tra i due e i tre milioni al mese, ma ottengono assistenza medica e infermieristica ventiquattro ore su ventiquattro.

Le scale della casa con i segni dell'incendio: i venti ospiti del ricovero sono stati portati in salvo dai vigili del fuoco, molti di loro non erano autosufficienti. E' la pensione «Nelly» di via Palmeri 23

L'altra notte a controllare i venti anziani ospiti della casa di riposo c'era solo un'infermiera, Michelina S. Improvvisamente c'è stato un black out. Lei è corsa al quadro, sospettando un cortocircuito e ha visto le fiamme, dentro al contralina, sul montante della finestra e sull'ascensore per carrozzelle montato sulle scale.

Immediato l'allarme. Quando sono arrivati i pompieri gli ospiti erano ancora nell'alloggio, ormai completamente invaso dal fumo.

Molti di loro erano seduti sul letto, choccati; altri, in braccia, erano sulle sedie a rotelle. A braccia, i vigili, li hanno portati fuori dall'alloggio mentre un'altra squadra del 115 ha spento il fuoco. Per fortuna non ci sono stati feriti o intossicati.

Ieri mattina, invece, i vigili del fuoco hanno effettuato un sopralluogo, alla ricerca di elementi che possano portare alla scoperta delle cause.

E ieri pomeriggio gli agenti della scientifica sono andati a controllare l'impianto elettrico ed hanno effettuato prelievi di cavi bruciati, nei quali potrebbero essere rimaste tracce di liquidi infiammabile.

Sono stati sentiti anche il titolare della licenza di presidio socioassistenziale, Antonio Priori, e il gestore della casa di riposo, Giuseppe Lenito. Le loro dichiarazioni, per il momento, non hanno portato alla scoperta di elementi utili.

La pensione «Nelly» per il momento, dunque, rimane chiusa; gli ospiti resteranno in ospedale per qualche giorno. Poi, probabilmente, saranno dirottati presso altre strutture simili che operano in città. **[l.pol.]**

In ritardo

Senza risposta 10 mila pratiche

Pratiche senza risposta, ferme in Regione, da 270 giorni: è la denuncia che nasce da una interrogazione del Ppi alla giunta. Si riferisce al settore Beni Ambientali, che analizza le richieste di privati per permessi edilizi in aree con vincoli paesaggistici.

NOVECENTO

140 mila

La «marcia» anti-scioperi

All'inizio degli Anni Ottanta lo scontro tra i lavoratori e la più grande industria italiana, la Fiat, assunse toni sempre più duri. Trentacinque giorni di scioperi, interrotti dalla marcia dei quadri che segnò la grave sconfitta del sindacato.

CAVOUR dal 6 al 14 NOVEMBRE 1999
TUTTOMELE®
MOSTRE - MERCATO - SPETTACOLI
GASTRONOMIA - VENDITA MELE - FRITTELLE di MELE
SETTIMANA GASTRONOMICA DELLA MELA NEI RISTORANTI LOCALI
ORARI DI APERTURA
sabato, domenica, martedì, giovedì dalle ore 9,30 alle 24
gli altri giorni dalle 15,30 alle 24
Sponsor Ufficiale di TUTTOMELE 1999
dipiù

Riconoscimenti a Francesca Gentile Camerana, Giovanni Giovannini e Paolo Levi

Un secolo di Università Popolare

Premiate tre personalità della cultura torinese

Milleottocento corsi, 2400 insegnanti e conferenzieri, 90 mila ore di lezione, 700 conferenze, 100 concerti, 50 borse di studio, 20 esposizioni d'arte: ecco, riassunta in cifre, la lunga vita di lavoro dell'Università Popolare che ha festeggiato i suoi primi cent'anni. Un secolo che si è dipanato attorno ad un impegno: «Mettere la cultura, per quanto è possibile, alla portata di tutti coloro che sono desiderosi di sapere e di apprendere e che non hanno avuto l'opportunità di seguire un regolare corso di studi».

L'anno accademico del centenario s'è aperto ufficialmente ieri sera al Conservatorio Giuseppe Verdi con la consegna di tre premi ad altrettante personalità che hanno lasciato il segno nella cultura torinese: Francesca Gentile Camerana, direttore artistico della «De Sono» Associazione per la Musica e dell'Associazione Lingotto Musica; Giovanni Giovannini, giornalista, ex presidente della Federazione Editori; Paolo Levi, critico d'arte, proprietario della casa editrice Elede.

La cerimonia, conclusasi con un concerto del quintetto Fiatinsieme, è stata occasione per volgere uno sguardo alle tappe dell'istituzione culturale nata nel 1900 ad opera del senatore a vita Pio Foà, di Pietro Herlitzka e di Donato Bachi. Un'«associazione culturale apartitica e apolitica» che ha sempre voluto tener fede a questi principi di indipendenza e che ha saputo dimostrare d'avere, metaforicamente, la schiena dritta: nel 1930 il governo ingiunse per decreto che fosse trasformata in «istituto di cultura fascista», ma i suoi fondatori, piuttosto che adeguarsi al diktat, preferirono sospendere l'attività. La ripresero nel '46, grazie anche all'aiuto del rettore dell'Ateneo torinese, Mario Allara, che concesse loro i locali della facoltà di matematica e scienze in via Carlo Alberto.

L'Università Popolare è ancora lì: presieduta dal dott. Eugenio Boccardo coadiuvato dalla professoressa Giuseppina Bianchi Annone. Nello scorso anno accademico gli iscritti hanno raggiunto quota 4 mila. Per il 1999-2000 sono stati attivati 88 corsi, tenuti da una settantina di docenti, che spaziano dalle lingue straniere (compresi arabo, russo e cinese) alla lingua e letteratura italiana, latina, greca (e piemontese...) per arrivare a retorica e comunicazione, filosofia, psicologia, archeologia, egittologia, storia medievale e del Risorgimento, storia dell'arte e delle religioni, medicina preventiva, alimentazione naturale, taglio e cucito. Le lezioni si tengono la sera sia nelle aule di Palazzo Campana, sia presso l'Istituto di arti e mestieri di corso Trapani 29 e all'associazione Speranza Azzurra di via degli Abeti 12/2.

LONGINES
Elegance is an attitude

Longines DolceVita
Gioielleria Buosi
Fa Torino più preziosa
Direzione e Show Room - Via Ampere 14/A (ang. C.so Monte Cucco) Parch. Interno - Tel. 011.7792326
Centro Comm. Lagrange 15 (3° Piano) - Tel. 011.561667 - Torino

Il giovane vive steso su un letto d'aria e non può venire a contatto con nessuna superficie

In coma per una pastiglia di antibiotico

La sua pelle si disintegra

Marco Accossato

Un antibiotico contro il mal di gola lo ha trascinato in coma. Da una settimana è sospeso fra la vita e la morte. Nessuno può dire se riuscirà a svegliarsi. Una sola pastiglia di «Klacid», un farmaco comune, ha scatenato in lui una reazione tossica rarissima e tremenda: Fabrizio, 17 anni, promettente calciatore astigiano, è ricoverato nel reparto di rianimazione dell'ospedale Giovanni Bosco, legato alle macchine che sostituiscono ormai ogni funzione dei suoi organi vitali compromessi da una sostanza contenuta in quell'antibiotico. Fabrizio è tenuto su uno speciale letto d'aria, perché la sua pelle si sta disintegrando e non può toccare nessuna superficie, nemmeno quella di un lenzuolo. Le condizioni del ragazzo sono disperate, la prognosi riservata, i medici stanno facendo il possibile per farlo uscire da un incubo che la medicina chiama «sindrome di Lyell»: effetti e conseguenze sono quelle di un'ustione devastante, le possibilità di guarigione, purtroppo, non lasciano molto spazio alla speranza. «La casistica - spiega il dottor Enrico Visetti, neo primario della seconda divisione di anestesia e rianimazione dell'ospedale di piazza Donatori di Sangue - dice che sopravvive solamente un paziente su dieci». Fegato, reni, polmoni, pancreas, persino i muscoli: nulla più funziona come dovrebbe. Tutto è «avvelenato». Malgrado questo, al Giovanni Bosco, i medici non si danno per vinti e da sette giorni continuano a lottare contro il tempo e contro un male dall'origine sconosciuta e quindi imprevedibile: «Sono molte le sostanze che come questa possono scatenare reazioni tossiche, e non solo antibiotici», dicono in rianimazione.

Del dramma di Fabrizio si è parlato ieri pomeriggio durante un convegno dedicato al pronto intervento, promosso proprio dal Giovanni Bosco per inaugurare una nuova impostazione di emergenza, quella del cosiddetto «medico della prima ora», specializzato per affrontare qualsiasi genere di situazione all'arrivo di un'ambulanza. Un progetto pilota in Italia, che la scorsa settimana è stato adottato per affrontare il caso di Fabrizio.

Ce la farà questo ragazzo astigiano che rischia la morte per una banale influenza? Per combattere la febbre il medico di famiglia aveva prescritto una terapia a base di antipiretici. Ma è sopraggiunto il mal di gola e così è stata aggiunta alla cura la claritromicina, la molecola contenuta nel «Klacid» che ha scatenato la micidiale reazione. «Nostro figlio - hanno raccontato i genitori del ragazzo - ha cominciato a sentirsi male dopo poche ore. Sulla lingua sono comparse piccole ulcere. Si sentiva sempre più strano; dopo due giorni ha iniziato a respirare con difficoltà».

Tutto risale a sabato scorso. Da allora a oggi nessun miglioramento significativo: da Asti, Fabrizio è stato portato prima al Gradenigo per essere visitato da uno specialista, ma appena si è reso conto della gravità della situazione è stato disposto il trasferimento d'urgenza al Giovanni Bosco. Quando il giovane è arrivato in ambulanza le sue condizioni erano già gravissime. In rianimazione è tenuto dai medici in un coma profondo, perché non soffra e sia possibile proseguire tutte le terapie che altrimenti sarebbero troppo dolorose. «Si tratta di un caso doppiamente anomalo - commenta il dottor Visetti -. Solitamente, infatti, i danni alla pelle provocati dalla sindrome di Lyell sono più gravi di quelli che colpiscono gli organi interni. Stavolta, invece, è accaduto l'inverso».

Per cercare una strada verso la salvezza e qualche informazione in più su questa rara forma di intossicazione da farmaco i medici del Giovanni Bosco stanno «navigando» anche in Internet. Ma in rete i documenti sono pochissimi: «L'unica certezza è che negli ultimi dieci anni, nel mondo, sono stati registrati solamente dieci casi». Uno dei quali a Torino: una ragazza è finita in coma come Fabrizio per una compressa di «Bacacil» somministrata dal suo dentista.

MEDICI CATTOLICI

«No ai paternalismi»

«Non sempre siamo in grado di rispondere alle aspettative di un malato. Sempre, tuttavia, siamo chiamati a prestare soccorso con tutto il nostro impegno». E' un appello a chi ogni giorno incontra la sofferenza e cerca di alleviarla, quello lanciato ieri mattina dalla professoressa Mariella Trovati, docente di Medicina interna all'Università, durante il convegno «Integrità della persona» che si è tenuto al Teatro Nuovo, promosso dall'Associazione medici cattolici italiani. Nel mondo sanitario è in corso una profonda evoluzione e in questa evoluzione deve rientrare anche l'atteggiamento del medico verso il paziente: «Non deve esistere da parte nostra l'insidia della superiorità - ha proseguito la professoressa Trovati - ma non deve essere neppure esserci il velo di paternalismo».

Il dottor Enrico Visetti primario al Giovanni Bosco dove il promettente calciatore astigiano è ricoverato

Muore dopo il viaggio in Africa

Vittima una donna di 60 anni colpita da infezione malarica

Improvviso e misterioso decesso di una donna di Bussoleno all'ospedale di Rivoli. E' giunta in coma ed ha cessato di vivere 24 ore dopo il ricovero nel reparto di rianimazione. Da pochi giorni era tornata da un viaggio in Africa. Potrebbe essere deceduta per un'infezione malarica celebro fulminante ma solo i definitivi esami di laboratorio sui prelievi fatti in seguito all'autopsia potranno stabilirne la causa certa. La donna deceduta è Domenica Teresina Pacotti, 60 anni, residente a Bussoleno in via Rubattera 7 con il marito Giorgio Chianale, ferroviere in pensione ed il figlio Fabio.

La coppia, all'inizio del mese scorso, era partita per effettuare un viaggio organizzato nell'Africa Occidentale. I due avrebbero visitato alcuni Paesi del Sud tra cui il Senegal.

Alla fine del mese scorso sono tornati in Italia e solo alcuni giorni fa sembra che la donna abbia manifestato i primi malesseri. Una febbre alta durata però poco più di un giorno. Proprio perche era da poco arrivata dall'Africa sembra che la coppia abbia deciso di effettuare esami mirati presso l'Ospedale Amedeo di Savoia di Torino. Mercoledì scorso la donna improvvisamente ha avuto un malore ed è stata portata al pronto soccorso dell'Ospedale di Susa. I medici hanno però subito deciso il trasferimento all'Ospedale di Rivoli dove la donna sarebbe però già arrivata in stato di coma.

Dopo 24 ore di ricovero nel reparto di rianimazione è però deceduta. Ieri i medici hanno effettuato l'autopsia, ma la morte della donna rimane un mistero. I funerali si terranno domani a Bussoleno.

La Turco e le regionali

«Mi sostengono tutti gli alleati o mi ritirerò»

Giuseppe Sangiorgio

«Un mese e mezzo fa offrii la mia disponibilità a scendere in campo per conquistare la presidenza della Regione. Lo feci in modo trasparente. Resto convinta della coalizione, nel profondo, nei suoi valori. Come esponente del governo ho collaborato con i popolari in un rapporto che considero importante, ma adesso, dopo tutto ciò che ho letto...». Livia Turco, ministro agli Affari sociali, ieri, era in Comune per parlare delle iniziative favore della maternità e della famiglia portate avanti dall'assessore Stefano Lepri, popolare. Ma al termine, non ha resistito ad affermare che, adesso, qualche dubbio sull'iniziale disponibilità c'è.

Spiega: «Come chiarii subito, per accettare la nomination dovevo ottenere il sostegno convinto di tutti. E al centro-sinistra dico che si può vincere, quindi chiedo ai suoi componenti di dare un respiro lungo alla coalizione. Del resto il lavoro di ministro che sto portando avanti mi piace. Rinunciarvi mi costa. Credo di aver fatto un atto importante, mettendomi subito in prima linea. Tuttavia se la mia candidatura non va bene, ne cerchino un'altra. Che devo dire di più?».

I popolari - che venerdì sera si sono riuniti in direzione regionale nella sede di via Stampatori - non replicano con un «no» secco, ma con una valutazione politica che «sposa» complessivamente le ragioni che hanno portato il segretario Giuseppe Andreis a lasciare l'incarico. Alessandro Bisjak, vice di Andreis in Piemonte, precisa che è partito unanime ha respinto quelle dimissioni. Giorgio Merlo, deputato del Pinerolese, rileva che «il Ppi non può permettersi il lusso di perdere l'Andreis segretario, per la storia politica e culturale che l'uomo rappresenta fra i popolari piemontesi».

Ma lui, Giuseppe Andreis, dalle Langhe, fa sapere che la decisione è irrevocabile e contro il Ppi regionale, ma nei confronti delle scelte nazionali: dare via libera al voto per l'elezione diretta dei presidenti Regione, cassa ad un vero e proprio presidenzialismo. «Secondo i Ds - osserva in polemica con il segretario Ds Alberto Nigra - è un passo avanti sulla strada del federalismo. Ma non certo sulla stradi del federalismo come lo intendiamo noi, forse sulla strada di quello slavo o russo».

Al di là di questo, Andreis, come il segretario cittadino Marco Calgaro, e, in definitiva, come tutto il vertice di via Stampatori, vorrebbe un confronto interno al «centro del centro-sinistra», con l'Asinello, la lista Dini e l'Udeur, per definire il programma dei «moderati» da confrontare con le sinistre. Solo dopo potrà essere individuato l'anti-Ghigo e la squadra per il governo del Piemonte fra il 2000 e il 2005. Spiega l'onorevole Merlo: «Innanzi tutto dobbiamo salvaguardare il valore del centro-sinistra, mantenendolo intatto, soprattutto con una candidatura unitaria».

Il primo chiarimento fra Ppi piemontese e nazionale avverrà domani a Milano, nell'incontro previsto da tempo fra i capigruppo e i segretari regionali del Nord e il leader del partito Pier Luigi Castagnetti, al quale, per il Piemonte parteciperanno Antonio Saitta, e il vice di Andreis, Alessandro Bizjak.

I controllori invitati dal pm ad imporre le stesse misure di sicurezza agli altri scali italiani

«L'aeroporto di Caselle è in regola»

Gli ispettori della procura: proficui gli interventi

L'ultimo sopralluogo degli ispettori di Guariniello e dei tecnici dell'Enav all'aeroporto di Caselle è durato l'intera notte fra mercoledì e giovedì scorsi e ieri il procuratore aggiunto ne ha tratto le conclusioni, positive per la società di gestione dell'aerostazione: la Sagat è stata «promossa» per aver avviato gli interventi richiesti per uniformare i sistemi di controllo delle luci di pista al nuovo atto di indirizzo del ministero dei Trasporti e al quadro di riferimento internazionale, le norme Icao. Ma non è tutto: Guariniello ha promosso un incontro a Torino, probabilmente nel suo ufficio, con i responsabili dei due enti pubblici cui spetta la vigilanza sui sistemi aeroportuali di sicurezza, lo stesso Enav e l'omologo Enac, l'Ente nazionale aviazione civile. Scopo di questo confronto: evitare che, dopo le prescrizioni imposte a Caselle, l'aeroporto torinese sia penalizzato rispetto agli altri scali italiani, tutti, tranne quello di Venezia, nelle stesse condizioni in cui si trovava il «Pertini» sino all'ultimo pressing del magistrato.

Nel corso del sopralluogo è stato accertato che l'allarme scatta automaticamente dopo un guasto ad uno dei cosiddetti Avl, gli aiuti luminosi di pista, indispensabili per guidare gli atterraggi in caso di nebbia fitta, equivalente a una visibilità inferiore ai 550 metri. Ma non dopo un guasto immediatamente successivo. E, soprattutto, l'attuale sistema automatizzato di allarme non indica la localizzazione delle lampade spente. Prima dell'intervento di Guariniello, questo monitoraggio era insensibile da scattare anche in assenza di guasti e provocare falsi allarmi.

Per questo motivo la Sagat aveva deciso di bloccarlo inserendo 660 rele in ciascuno dei «furochi» (contenitori di cristalli di coppie di Avl). Eliminati i relè e varato dal ministro Treu un nuovo atto di indirizzo che prevede una proroga per le misure di adeguamento ad un sistema di allarme più completo, l'aeroporto di Caselle ha organizzato un sistema di monitoraggio manuale e di manutenzione delle luci di pista pronto a scattare non appena si abbia segnalazione di un guasto.

Malpensa, Linate, Genova, eccetera ricorrono a un semplicissimo escamotage in caso di nebbioni: rimettono la scelta di atterrare, attraverso le torri di controlli, ai piloti. Le prescrizioni stabilite per Torino vanno oltre e prevedono che, durante le riparazioni dei guasti, lo scalo sia temporaneamente retrocesso, quindi non possa atterrare in condizioni di visibilità ridotte. Ovviamente sino al completamento dei lavori di messa a punto del monitoraggio automatizzato, previsto per la prossima primavera. Nel frattempo, stando così le cose, Caselle sarebbe penalizzato e Guariniello, ora, vuole da Enav ed Enac controlli severi anche negli altri scali.

TRIBUNALE CALCIO

No alla perizia sui farmaci

Il giudice Daniela Colpo ha respinto l'istanza dei legali del medico sociale del Torino, Roberto Campini, di una perizia sui farmaci sequestrati nel ritiro granata, quest'estate, e sugli integratori alimentari prescritti ai calciatori della rosa di prima squadra. Gli avvocati Lamacchia e Nizza hanno chiesto che si chiarisse per questa via quali prodotti sono ammissibili e quali no. Il procuratore aggiunto Guariniello si è opposto e ieri il gip ha depositato la decisione, avverso alla difesa del medico indagato. La motivazione: i quesiti su cui è stata costruita l'istanza sono generici e irrilevanti ai fini delle indagini di Guariniello. Il quale ha precisato che l'inchiesta punta ad accertare le modalità d'uso dei farmaci e degli integratori alimentari sotto accusa. Nell'ultima categoria di prodotti rientra la creatina, che nello spogliatoio granata è scomparsa da tempo.

Sinistra della Cgil

«La precarietà è il vero problema dei lavoratori»

Nell'assemblea nazionale di gennaio dovranno anche decidere se il loro piattaforma diventerà una delle mozioni per il congresso della Cgil che si terrà a fine 2000. Per ora Alternativa, Cara Cgil e Area dei comunisti sta cercando consensi anche tra gli iscritti alla Cgil che si riconoscono nella maggioranza che ha espresso la segreteria di Cofferati. Ieri, promossa tra gli altri dal segretario Fiom Cremaschi, e da Renzacci, Perini, Provera, Poletto, si è tenuta una affollata riunione che ha discusso della piattaforma che si compone di dieci punti.

Tra l'altro sostiene che la precarizzazione del lavoro è «il primo avversario», che il salario «non può essere criminalizzato», che occorre fermare «il peggioramento delle condizioni di lavoro», ridurre gli orari, respingere «lo schiacciamento verso il basso della spesa e della tutela sociale». La piattaforma sostiene anche che il sindacato «deve ricostruire una cultura e una pratica del conflitto sociale, uscendo dall'illusione che la leva dei rapporti di forza sia sostituibile dalle pratiche istituzionali o da coperture e riconoscimenti dall'alto».

la Comense
TESSUTI ALTA MODA
CHIUDE DEFINITIVAMENTE
IL 18 DICEMBRE
E CONTINUA LA LIQUIDAZIONE
TOTALE DI TUTTA LA MERCE
CON SCONTI FINO AL 70%
SU LANE, SETE, COTONI, VELLUTI, JERSEY PURA LANA E TESSUTI PER ABITI DA SERA, SPOSA E CERIMONIA
Via XX Settembre, 67 ang. Via Barbaroux
Tel. 011.530.007

Specchio dei tempi

«Mia figlia, eroinomane minorenne, è oggetto di studio più che di cure» - «L'Atm ha sbagliato, aspetto le scuse» - « Miracoli della solidarietà» - «Truffatori sotto casa» - «Una pensilina per l'inverno!»

Una lettrice ci scrive:

«Anch'io ho avuto la disgrazia di entrare nel mondo maledetto della droga, "grazie" a mia figlia, eroinomane, minorenne. La vita della nostra famiglia è solo più susseguirsi di appuntamenti con la paura, le urla, le richieste continue di soldi, i furti, anche di oggetti cari.

«E ci sono gli appuntamenti con il Servizio tossicodipendenze al quale, e solo al quale, il tribunale dei minori fa riferimento. Sono andata diverse volte dai giudici ad esporre la mia disperazione, la mia angoscia di madre che non sa mai, ogni giorno, se vedrà tornare la figlia, e come: ho trovato tanta bella solidarietà e tanti cari inviti a fidarmi del Servizio tossicodipendenze.

«E da tutti mi sono detto: in fondo sua figlio è ancora una bambina, dobbiamo cercare di recuperarla, con il dialogo, con la dolcezza, facendo insieme questo lungo "percorso".

«Che bella parola il "percorso"! Peccato che a nessuno venga in mente che, forse, accelerando i tempi, questo percorso si potrebbe concludere con il ricovero in una Comunità, che io continuo a chiedere per mia figlia, ma sul quale si continua a tergiversare. Peccato che invece la psicologa, che tratta sia me sia mio marito due ignoranti (tra l'altro siamo laureati entrambi), si tenga tanto a "percorrere" la vita di mia figlia, per studiarla, senza pensare che ogni giorno si rischia di "percorrere" il cammino verso l'aldilà, come è capitato di recente ad un ragazzo amico di mia figlia, morto in overdose».

Segue la firma

Un lettore ci scrive:

«L'Atm mi ha fatto notificare due ordinanze-ingiunzioni, in cui si chiedeva di pagare due violazioni di 229.600 lire cadauna perché sprovvisto di biglietto a bordo di pubblico mezzo di trasporto. Sono andato presso la loro sede, spiegando che forse si trattava di un errore. Ho mostrato la patente, per essere fotocopiata sui verbali di accertamento e dalla contrapposizione del verbale e della patente è scaturito che il luogo di nascita è diverso, come anche la residenza e la firma! Con una raccomandata chiedevo all'Atm di inviarmi lettera di scuse e di spiegare quale sia stato il metodo eseguito per redigere i due verbali, e quali verifiche siano state fatte. L'Atm non ha nemmeno risposto».

Segue la firma

Due lettori ci scrivono:

«Siamo i genitori di un ragazzo di anni che a causa di un grave incidente, circa un anno fa, è rimasto completamente paralizzato. Grazie alla solidarietà di tantissima gente, stiamo riuscendo ad uscire dal tunnel della disperazione ed a dare un senso alla nostra vita e a quella di nostro figlio.

«Ultima iniziativa, quella organizzata dalla Associazione Commercianti di via Plava e vie limitrofe e dalla Circoscrizione 10, le quali mediante una festa di quartiere che si tiene ogni anno, hanno devoluto il ricavato a favore di nostro figlio».

Seguono le firme

Una lettrice ci scrive:

«Segnalo quanto occorsomi l'altra mattina per mettere in guardia persone... fiduciose. Giunta a casa dopo essermi recata in banca sento suonare al citofono: "Signora, sono un volontario e stiamo con altri cercando di rendere vivibile la zona: ho del materiale da consegnare". Apro pensando che metta del materiale nelle buche delle lettere. Dopo qualche istante suona alla porta: alla mia richiesta: "Chi è?", risponde: "Sono il volontario, mi apra devo consegnare il materiale". Non apro e rispondo: non apro a nessuno e se lei è un volontario può capire: lasci il tutto nella buca delle lettere. Ovviamente nella buca delle lettere non è stato messo nulla. Non so se sia stata seguita dalla banca a casa però l'ingegno dei truffatori è in espansione»

Giuliana Cortese

Una lettrice ci scrive:

«La fermata Atm Satti (direzione Sud) in zona Ponticelli (Comune di Santena) sulla Ss. 29 è un brutto esempio di come tanti enti (il sindaco di Santena, l'Anas, la Satti, l'Atm e anche l'ente Provincia di Torino) non riescano a mettersi d'accordo per piantare una pensilina per riparare i poveri utenti (lavoratori, studenti, altri) che durante il lungo inverno e la stagione della pioggia devono attendere i bus verso Poirino-Alba.

«Con la "grande" innovazione delle linee interurbane, proprio a Ponticelli, devono scendere o salire, gli utenti che vogliono andare o tornare da Trofarello e Moncalieri, perché i bus Satti imboccano la tangenziale, e questi poveretti devono usufruire della linea che li carica o scarica vicino una nuova grande rotonda, senza un marciapiede rialzato o pensilina e illuminazione per chi deve andare in direzione Sud. Chi invece scende dai bus Satti direzione Trofarello e Moncalieri almeno è più riparato perché vicino al muro di una casa».

Segue la firma

Le due moschee organizzano un'assemblea lo stesso giorno e sullo stesso argomento

Gli islamici si dividono in un cortile

Spaccatura dopo la marcia del velo

Maria Teresa Martinengo

Due incontri sugli stessi temi - permessi di soggiorno, rinnovi, espulsioni - promossi nella medesima giornata dalle due moschee di corso Giulio Cesare 6: dopo i contrasti emersi in occasione del «corteo per il diritto al velo» (nelle foto dei documenti italiani), la contrapposizione continua. Per oggi le guide spirituali dei maggiori centri di culto islamici, «conviventi» nel cortile del palazzo-simbolo di questo primo decennio di immigrazione extracomunitaria, hanno invitato i rispettivi seguaci e tutti gli stranieri interessati, a due ore di dibattito. Entrambi gli appuntamenti si tengono, fatto ancora più curioso, nel salone «ecumenico» dell'Arsenale della Pace di piazza Borgo Dora: alle 10,30 quello dell'Istituto Islamico-Moschea della Pace, alle 15 quello della Moschea di Torino.

Insieme con un certo numero di marocchini che gravitano per il culto, gli acquisti e la vita sociale nell'area di Porta Palazzo (i quali vorrebbero andare in moschea per pregare punto e basta), nell'imbarazzo di fronte al doppio incontro è finita persino la Questura: invitata, in prima battuta, dall'Istituto Islamico ad esporre la situazione relativa a permessi di soggiorno consegnati e in consegna, ha poi stabilito di partecipare ad entrambi gli appuntamenti. Il dottor Salvatore Longo, responsabile dell'Ufficio Stranieri riferirà dati e risponderà alle domande del pubblico sia di mattina sia di pomeriggio.

Una veduta del cortile del palazzo di corso Giulio Cesare 6. Sul cortile si affacciano, a pochi metri l'uno dall'altro, gli ingressi delle due moschee

La giornata di oggi, comunque la si guardi, suscita negli osservatori più attenti del mondo dell'immigrazione a Torino nuova preoccupazione perché segno evidente di una spaccatura profonda. Una divisione che gli esperti non esitano a definire «politica», che ha origine, cioè, nelle appartenenze dei due gruppi: in prima istanza, l'Ucoii (Unione delle Comunità Islamiche in Italia) per l'Istituto e la Lega Mondiale Musulmana per la Moschea di Torino.

«Nell'organizzare il loro incontro - dice l'imam Bouriki Bouchta, promotore della manifestazione di due settimane fa - i nostri vicini riconoscono gli errori commessi: non aver partecipato al corteo e aver affermato che la nostra mobilitazione non ha prodotto risultati. Ma l'Istituto, invitando la questura e scrivendolo sui volantini, ha pensato di prendersi un merito che è tutto nostro».

La spiegazione dell'Istituto Islamico è pacata. «La mattinata al Sermig rientra nell'ambito degli incontri che noi promuoviamo con le istituzioni. Il tutto sembra strano solo perché capita nello stesso giorno», dice l'imam Ahmed Cherkaoui. «Quando è iniziata la sanatoria abbiamo incontrato l'Ufficio Stranieri del Comune, ora facciamo il punto con la Questura. La manifestazione non c'entra: quando organizziamo qualcosa pensiamo unicamente al bene della comunità. Non ci interessano i protagonismi».

Sulle divisioni piovono critiche. Lo scrittore iracheno Younis Tawfik: «E' molto triste assistere a discussioni così gravi in seno alla comunità. Certi comportamenti danneggiano l'immagine dell'Islam che invita i suoi fedeli a vivere in comunità, "Umma", come veri fratelli». Tawfik suggerisce il dialogo: «Tutti gli uomini di buona volontà della nostra comunità devono intervenire per riunire le parti e ricucire lo strappo. Chi mira ad essere leader deve capire che la responsabilità viene prima dell'onore».

Un'altra voce critica è quella di Abdullah Abu Anas («Aonir»), per molto tempo collaboratore di Mohamed El Idrissi nella moschea di corso San Martino (oggi chiusa per sfratto): «Voglio ricordare che l'imam è tale solo mentre guida la preghiera. Fuori dalla moschea deve presentarsi esclusivamente con il suo nome e non può parlare a nome di tutta la comunità». La giovane guida spirituale musulmana annuncia la probabile apertura, in occasione dell'imminente Ramadan, di una nuova moschea. «Si chiamerà "Iman", la fede».

Da sinistra, Ahmed Cherkaoui e [redacted]. Quest'ultimo è stato l'organizzatore della manifestazione per il velo

Storici, architetti e docenti in campo per «difendere» la settecentesca dimora sabauda

«Ministro, quel progetto è volgare»

In 50 contestano l'intervento di Gae Aulenti a Venaria

Pier Paolo Benedetto

Gae Aulenti da qualche tempo dove mette dito suscita un vespaio. Il mese scorso l'ha strigliata Alvar Gonzales Palacios per come intende risistemare il Quirinale e oggi sono una cinquantina di personalità torinesi a contestare l'intervento di ristrutturazione della Venaria: i quali, in una lettera, chiamano in causa il ministro per i beni culturali Giovanna Melandri. Chiedono che intervenga a dare un colpo di freno e di sterzo al troppo immaginifico progetto che ferisce, spiegano i firmatari dell'appello, origine, storia, insieme architettonico della settecentesca dimora sabauda.

La proposta di inserire una caffetteria nella splendida Galleria di Diana, ossia uno dei più prestigiosi corpi di fabbrica è colta "come uno dei segni di un malinteso senso di rivitalizzazione e di riappropriazione che sembra ispirare con ottusa ostinazione tutto il vasto progetto". In altre parole: anziché rispettare un corretto recupero filologico i progettisti "per compiacere la committenza hanno seguito la deleteria tendenza a piegare il monumento a presunte esigenze di un turismo di massa, privilegiando finalità di facile svago, di didascalismo sommario, di giusta di curiosità per visitatori frettolosi, esaltando l'innovazione gratuita a scapito di un più corretto scrupolo conservativo. Ossia la Venaria come Disneyland. Gli interventi sono definiti "volgari" e spacciati come "atto di ardimentoso orgoglio, tale da fare impallidire le operazioni di regime della vicina Francia. Segue lenco delle "trovate immaginose": riempire d'acqua la galleria del Garove per farvi galleggiare la "peota"; l'inserimento di una nuova rampa; la trasformazione della citroniera in "pulo muscale". "Ma per metterci che?", domandano i firmatari. E dicono che a loro l'Egizio li, non garba. Quindi menano un fendente sull'inserimento del centro "per la conservazione ed il restauro". Scrivono: "Ironia dei termini per una istituzione didattica ancora tutta da pensare, che dalle premesse architettoniche pare piuttosto una scuola per guastatori". Troppo cemento e vetro e ascensori in un luogo che dovrebbe essere trattato con maggior rispetto, senza cadere in un "eccesso barocco" che violenta l'antica eleganza dei manufatti di Alfieri e Juvarra. Cinquanta i firmatari dell'appello, storici dell'arte, architetti, docenti, personalità della cultura: da Silvana Pettenati, a Lionello Gennero, Giorgio Pestelli, Giampiero Vigliano, Franco Rosso, Massimo Firpo, Franco Berlanda, Silvio Curto, Paola Notario, Riccardo Nelva, Guido Gentile, eccetera, eccetera.

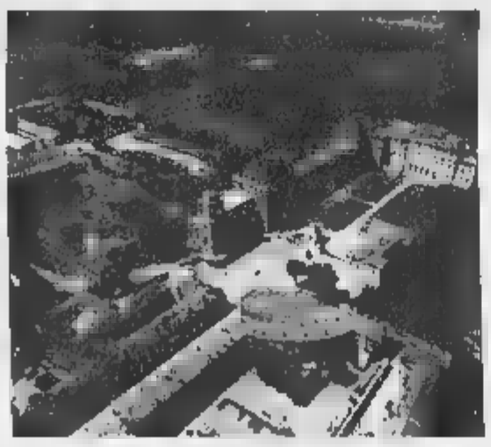

Una veduta aerea della Reggia di Venaria. Il progetto di ristrutturazione dell'architetto Gae Aulenti ha scatenato la protesta di cinquanta personalità torinesi che si sono rivolte al ministro Melandri

Le Acli al governo

«Meno fisco su formazione e assistenza»

«Abolire la defiscalizzazione delle assicurazioni sulla vita per defiscalizzare invece le spese per assistenza e formazione». E' la «proposta-provocazione» che il presidente nazionale delle Acli Giuseppe Bobba ha rivolto ieri al governo, nel corso dell'intervento con il quale ha chiuso il convegno organizzato da Acli e Patronato Acli, per discutere su «associazionismo in cammino con le famiglie, al servizio delle famiglie». All'incontro hanno partecipato il ministro alla Solidarietà Livia Turco, il parlamentare Mimmo Lucà e l'assessore comunale Stefano Lepri.

Bobba, nel motivare la sua proposta, ha spiegato «che le assicurazioni sulla vita sono forme di risparmio finanziario stipulate da chi ha risorse da accantonare, non certo da poco abbienti. Defiscalizzarle è una doppia ingiustizia. Si attribuisce regime fiscale favorevole a redditi di rilievo, che mentre pagano meno tasse si procurano una dote». Meglio sarebbe sostenere la spesa per assistenza e formazione. Questo non significa parlare di scuole private. Mi riferisco alla alla formazione che potrebbe essere incentivata fra soggetti adulti che vogliano investire su se stessi».

Bobba ha proposto anche di offrire più ipotesi d'uso della liquidazione di fine rapporto: «E' già possibile per il lavoratore chiedere anticipi della liquidazione per la prima casa. Perché non potremmo ipotizzare altri usi?». Bobba ha pertanto invitato il governo a «scegliere come linea guida per il futuro un patto che riordini scuola, fisco e assistenza».

Livia Turco ha detto che il governo ha già «avviato una politica a favore della famiglia, una politica che vuole aumentare la spesa sociale, ma che sia equilibrata tenendo conto del debito pubblico esistente». Ha poi ricordato che questa «politica oltre a mettere l'accento sugli aspetti concreti, si poggia sui valori importanti. Non c'è più nessuno che mette in discussione ruolo e legami della famiglia. Mentre in passato notavo la certa sinistra la paura di nominare la famiglia perché vista in contrapposizione all'autonomia delle donne». «Oggi - ha proseguito Turco - la famiglia non è più considerata un soggetto passivo, ma è una risorsa in un Welfare che vuole realizzare reti comunitarie. Altro valore è il riconoscimento del grave problema della denatalità».

SAPER SPENDERE

Bianca delle Conserve e le sue marmellate

Simonetta

RICCOLA Bianca delle Conserve, invidiata da chi con i fornelli non ha dimestichezza e osannata da chi ha eletto la cucina a suo regno. E' fresco di stampa il quarto libro di Bianca Rosa Gremmo Zunaglini, da trent'anni collaboratrice di Saper spendere con lo pseudonimo che i lettori ben conoscono. Il titolo è «Marmellate», editore Leone & Griffa, 13814 Pollone (Biella), via P. Frassati 164, prezzo 28 mila lire. Ed è proprio con le marmellate e i loro segreti che Bianca fece il suo esordio sulla nostra rubrica.

E', come sempre, un libro ricco di consigli e ricette con un occhio puntato sulla tradizione e l'altro sui suggerimenti pratici per la loro esecuzione e per il miglior risultato possibile. Così si scoprono i segreti di Bianca in cucina, dall'uso della pectina, addensante che riduce il tempo di cottura necessario evitando anche sprechi di gas, alla sterilizzazione che migliora la conservazione del prodotto nei vasetti di vetro, dall'attrezzatura indispensabile in cucina a come si può capire il punto esatto di cottura. Se molti sanno, ad esempio, che la confettura o marmellata è pronta quando versandone qualche goccia su un piattino si ottiene l'effetto «perla», ma non tutti sanno che se la perla si cristallizza, cioè la cottura si è protratta troppo a lungo, si può rimediare: «Basta aggiungere - scrive Bianca - qualche cucchiaio di vino bianco dolce, mescolare e cuocere ancora per un minuto».

Ora per darvi un assaggio di quel che promette il libro.

MOSTARDA PIEMONTESE. Procurarsi 4-5 chili di uva mista, tipo malvasia, bonarda, moscatella; staccare gli acini, metterli in una pentola di rame o di acciaio, schiacciarli, portarli ad ebollizione, cuocere per 5 minuti e lasciare intiepidire. Passare allo staccio, rimettere sul fuoco e cuocere per almeno tre ore rimescolando spesso. Aggiungere piccoli spicchi di due o tre mele cotogne e qualche pera martin sec intera. Continuare la cottura rimescolando per ottenere la consistenza caratteristica della mostarda, invasare suddividendo i pezzi di frutta, lasciare raffreddare, poi chiudere ermeticamente. «Se la consistenza è giusta non occorre sterilizzare; in caso contrario sterilizzare per 15 minuti».

Una lettrice che ci aveva telefonato poco tempo fa sosteneva che nella mostarda si aggiungono anche le nocciole. Ebbene, aveva sbagliato definizione: con le nocciole è l'antica **CUGNÀ**, che è adatta anche per accompagnare un piatto di bollito misto o un piatto di formaggi freschi o la polenta. Ecco gli ingredienti: due chili di pesche di vigna, un chilo di pesche gialle, 2 chili di pere da cuocere, 1,5 chili di fichi (vanno bene anche quelli piccoli non ancora maturi), 1 chili di nocciole delle Langhe tostate, 3,5 chili di zucchero, 1,5 chili di mosto di dolcetto o nebbiolo con i vinaccioli di fermentazione. Lavare, asciugare, snocciolare la frutta, tagliarla a pezzi, metterla in una pentola con il mosto passato al colino. Portare a lenta cottura (3-4 ore) mescolando spesso, unire lo zucchero e cuocere ancora. Tostare le nocciole, spellare il guscio, eliminare la pellicola, frantumarle lasciandone alcune intere, unire al resto e mescolare con cura, togliere dal fuoco dopo qualche minuto, lasciar intiepidire, invasare e quando il composto è freddo chiudere ermeticamente i vasi. Per una lunga conservazione, occorre sterilizzare per circa 20 minuti. Volendo si possono sostituire le nocciole con le noci e chi riesce a trovare il mostro d'uva lo può sostituire con tre chili di uva nera schiacciata e passata al passaverdura.

CUGNÀ DI sbucciare a volo sottilissimo un chilo di arance o un limone trattati e lavati, tritare il tutto finemente. Togliere tutta la parte bianca e i semi dai frutti, tagliare a fette la polpa eliminando la pellicina. Versare il tutto in una pentola di acciaio con i semi raccolti in garza, un chilo di zucchero e un cucchiaino di cognac o calvados, chiudere ermeticamente, sterilizzare 20 minuti.

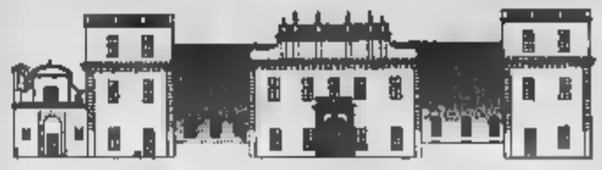

Castello di San Giorgio Canavese

Antica dimora dei Conti di Biandrate

ASTA

DI ARREDI E COMPENDI ANTICHI

Rara coppia di cassettoni lastronati in noce e radica di olivo eseguiti dalle officine Vaticane nel XVII secolo

Gli arredi comprendono: ribalte, trumeau, vetrine, comò; mobili da farmacia, credenze da sacrestia, scrivanie, salotti, divani, tavoli da gioco, secretaire di ebanisterie lombarde, piemontesi, venete, toscane, liguri, romane, napoletane, siciliane, inglesi, francesi, olandesi; ed inoltre sculture lignee, torciere, specchiere, orologi, marmi, vetri, bronzi, argenti, avorii europei, tappeti persiani e caucasici.

STRAORDINARIA RACCOLTA DI DIPINTI E ORO DI MAESTRI ITALIANI DAL XV AL XIX SECOLO

TORNATE D'ASTA

Oggi ore 15.30

Sabato 20 Novembre 15.30

Domenica 21 Novembre ore15.30

Catalogo in loco - Ingresso libero

L'importante vendita di antiquariato è stata affidata alle Case d'Asta

Art Robert TORINO

CASA D'ASTE PITTI MILANO

S.GIORGIO CANAVESE (TO) Tel. 0124.32.52.96
AUTOSTRADA TO - AO Uscita S.GIORGIO CAN.

DOMENICA 14 NOVEMBRE DALLE ORE 14,30
ALL'IPPODROMO DI VINOVO

CORSA AL TROTTO

NEI PANNI DI CINDERELLA IN PISTA!

3 Corsa, ore 15:20 - PREMIO FRANCIA
- L. 25.300.000 - EURO 13066,36

1	ZODIACO D'ALFA	PASINI F.
2	ZINASCO	SMORGON M.
3	ZOLA LI	LOVERA
4	EGRAL	CASTALDO MASS.
5	ZINNA DI CASEI	CARAZZA P.
6	[redacted]	GUZZINATI G.
7	SHOP	GHIGO F.

Il nostro tecnico consiglia 2 - 4 - 6

CAVALLI MUSICA:
Ore 18 Grandi successi internazionali '70 - '80 - '90
Degustazione gratuita con l'Asti e dolci tipici

INGRESSO L. 7.000 - PER INFORMAZIONI TEL. 011.962.89.05
IPPODROMI DI TORINO - TANG. SUD USCITA DRONERO

un FUNERALE PUO' COSTARE DI MENO

In tutti gli Ospedali e Cliniche non esistono vincoli nella scelta dell'impresa:
I FAMILIARI SONO LIBERI

DUE RICERCATE SOLUZIONI a COSTO FISSO

CLASSICO L. 2.300.000

DI LUSSO L. 3.900.000

FUNEBRI

IL GIGLIO

800.251645

Servizio domiciliare ed ospedaliero
nazionale ed internazionale
disbrigo di tutte le pratiche
articoli funerari di qualsiasi classe

Ferme da quasi un anno concessioni edilizie richieste da aziende e condomini

Diecimila pratiche senza risposta

Ai Beni Ambientali in Regione

Maurizio Tropeano

Duecentosettanta giorni senza ottenere il rilascio dell'autorizzazione da parte della Regione Piemonte-Settore Beni Ambientali e Paesistici e nemmeno notizie relative allo stato di avanzamento della pratica. E' successo alla ditta Omer di Avigliana, specializzata nella produzione di spinotti per componenti elettrici, che l'anno scorso, a fronte di una domanda crescente dei prodotti soprattutto da parte dei mercati esteri, decide di ampliare la propria struttura di via Don Balbiano o di programmare l'assunzione di una decina di nuovi operai. Il risultato? Tutto fermo. I dirigenti della Omer hanno fatto anche un confronto fra i tempi di risposta delle varie burocrazie: il Comune di Avigliana ha impiegato 39 giorni per il rilascio dell'autorizzazione; l'Asl 5 ha risposto 68 giorni. La domanda per ottenere l'autorizzazione Paesistica è ferma negli uffici della Regione 15 febbraio 1999. Dunque, nove mesi. Ma il «caso Omer» non è l'unica pratica inevasa. «Quell'ufficio - spiega Antonio Saitta, capogruppo del Ppi in Consiglio Regionale, che sull'argomento ha scritto un'interrogazione urgente collega Piergiorgio Peano - esamina tra le 14 e le 16 mila domande all'anno. Adesso si stanno vagliando le richieste di maggio ci sono da smaltire anche progetti presentati a gennaio. Si può stimare che circa 10 mila domande non abbiano ancora avuto risposta. E' inammissibile».

Il Settore Beni Ambientali e Paesistici della Regione Piemonte esamina le richieste di privati ed enti pubblici relativi per la concessione di permessi edilizi relativi ad aree e zone con vincoli ambientali e paesistici. Un parere vincolante. Il «caso Omer» è emblematico. Il 6 di luglio la ditta sollecita una risposta da parte degli uffici. In quei 5 mesi, però, in via telefonica o attraverso propri rappresentanti, ha contattato a più riprese l'ufficio. I risultati? Risposte interlocutorie ed evasive e anche difficoltà nel reperimento della pratica stessa negli archivi. Poi il 7 ottobre arriva da parte degli uffici regionali una prima comunicazione: a luglio è stata effettuata l'istruttoria della pratica. Il 14 ottobre la nuova scoperta: la lettera non è ancora stata firmata. La corrispondenza regionale arriva una settimana fa. Il contenuto? Ancora interlocutorio. Il progetto di ampliamento dell'azienda e esso i nuovi posti di lavoro possono aspettare.

così popolare Saitta va all'attacco: «C'è situazione di caos. La legge di riorganizzazione del personale costata decine miliardi evidentemente non ha portato alcun vantaggio. Non si possono bloccare per così tanto tempo progetti di investimento. Altro che sburocratizzazione». Da qui la proposta dei popolari di «modificare la legge decentrando ai Comuni molte competenze in materia, soprattutto quelle per esaminare i progetti relativi a mansarde, sottotetti e simili».

Ma perché questi ritardi? Dalla Regione si fa sapere che in quegli uffici manca il personale, almeno otto persone sull'organico previsto.

Lo stabilimento della ditta Omer di Avigliana. Dopo 270 giorni ha ottenuto né il rilascio di una autorizzazione all'ampliamento né notizie sullo stato di avanzamento della pratica

L'annuncio, tra le polemiche, alla mostra-convegno «Info-cannabis 2000» nel Teatro Juvarra

Apre il negozio delle «strenne alla marijuana»

Venderà prodotti legali ottenuti dalla lavorazione della canapa

Giorgio Galtarlo

Che ne direste di uno shampoo o di un liquore alla marijuana come regalo di Natale? Oppure di una raffinata camicia tessuta con fibre di «cannabis»? Fra poche settimane anche a Torino sarà possibile acquistare questo particolare genere di strenna, sino ad ora venduta soltanto ad Amsterdam a Zurigo oppure nell'ormai famoso negozio di Milano, inaugurato fra le polemiche un paio di mesi fa. Entro fine di dicembre, infatti, aprirà i battenti nei pressi di via Garibaldi «Biosfera», il primo esercizio commerciale torinese che venderà legalmente prodotti ottenuti dalla lavorazione di «cannabis sativa», una variante della pianta con minor percentuale di sostanza psicotropa. Sugli scaffali sarà possibile trovare saponette e pastiglie per la tosse a base di canapa, tisane, semi per insaporire dolci e minestre e persino un kit per coltivare la pianta sul balcone di casa.

La notizia dell'iniziativa - già sin d'ora destinata a suscitare polemiche - è in occasione dell'apertura della mostra-convegno «Info-cannabis 2000», in programma fino a questa sera al Teatro Juvarra. Del resto la manifestazione, promossa dalle associazioni Donna Canapa, Orto Magico, Fuzzy, Cannabis e della rivista «Re Nudo», ha già vissuto una vigilia travagliata: il capogruppo di An Ferdinando Ventriglia l'ha bollata come giorni di spaccio», invitando forze dell'ordine ad intervenire; mentre il titolare del teatro Juvarra ha replicato al consigliere comunale annunciando querele per diffamazione. Anche il verde Silvio Viale, presente al convegno, critica la sortita di An e promette battaglia in consiglio comunale: «Stiamo parlando di altri usi della canapa, ma in ogni caso è scientificamente provato che la marijuana ha meno effetti negativi dell'alcol o del tabacco. Soltanto che An è rimasta indietro molte cose, regalerò a Ventriglia una piantina di "cannabis sativa" per documentarsi meglio».

Ma al di là delle etichette allusive esposte, che sfoggiano la foglia di marijuana come specchietto per allodole un po' «fricchettone», la battaglia per la coltivazione della bis» è di natura prettamente economica, come garantisce il presidente dell'AssoCanapa Felice Giraudo, ex sindaco Dc di Carmagnola.

Avvocato alla sbarra

Si appropriò 800 milioni dei suoi clienti

Orlando Cirillo, 49 anni, avvocato civilista, con studio in corso Vinzaglio 29, si sarebbe appropriato di circa 800 milioni che i clienti gli avevano consegnato per tacitare i creditori. Nei giorni scorsi è comparso davanti al giudice Gianpaolo Peyron, ma il processo è stato rinviato a febbraio, quando sarà riunificato ad un altro procedimento a carico del legale, sempre per appropriazione indebita. Cirillo ha chiesto tempo per risarcire le parti lese. Intanto il Consiglio dell'ordine forense lo ha cancellato dall'albo degli avvocati. Sui motivi che hanno spinto il legale a razziare il denaro che i clienti gli avevano affidato per transare o comunque pagare debiti, c'è buio fitto. A palazzo di giustizia girano soltanto voci. Chi accenna a debiti di gioco, chi a donnine. Tante chiacchiere. Una cosa è certa: Cirillo non poteva sperare di farla franca all'infinito. Prima o poi, come è accaduto, qualcuno dei clienti gli avrebbe chiesto conto del perché il denaro che gli aveva consegnato non era arrivato al creditore. Ma Cirillo, difeso dall'avvocato Giuseppina Cosentino, non ha voluto spiegare al pm Sara Panelli il perché del suo comportamento. Si è avvalso della facoltà di non rispondere. Dal capo di imputazione si legge che avrebbe incominciato ad appropriarsi del denaro dal '96 fino al '9. Una volta scoperto avrebbe tentato con tutti i mezzi di tener buoni i clienti diventati vittime. E sarebbe riuscito a guadagnare un po' di tempo. Ma non poteva certo far apparire per incanto gli 800 milioni ed è finito sotto processo, per appropriazione indebita e patrocinio infedele. Alcuni clienti si sono costituiti parte civile con l'avvocato Antonio Gilestro.

TRENO DEI BAMBINI. Domani parti da Porta Nuova il «Treno dei diritti dei bambini», promosso da Unicef-Italia e Arciragazzi per il decennale della Convenzione Onu sui diritti dell'infanzia. Alle 15 l'inaugurazione con il ministro Livia Turco e la presidente parlamentare della Commissione Infanzia Mariella Cavanna Scirea. A termine, tavola rotonda con la Regione presso la sala-club Eurostar.

Oggi alle ore 11, nella chiesa di Santa Teresa in via Santa Teresa, tradizionale commemorazione dei carabinieri defunti.

PER NON Interrogazione del presidente provinciale di An Agostino Ghiglia a difesa dei disabili visivi: chiede alla Città progetti concreti.

MARINAI A VENARIA. Inaugurazione di un cippo dedicato ai caduti della Marina Militare e Mercantile, oggi a Venaria, su iniziativa del Gruppo Cagnassone dell'associazione nazionale Marinai d'Italia. Precederà la cerimonia una messa celebrata alle ore 10 nella chiesa «Madonna della Pace», e un omaggio a «mamma Cagnassone», madre centenaria del marinaio venariese cui è dedicato il gruppo.

1 carabinieri lo hanno sorpreso con il portafoglio rubato in tasca. Nella sala d'attesa di uno studio dentistico di via Garibaldi, Goran Marinkovic, 29 anni, era riuscito a frugare nei cappotti appesi, ma il personale ha avvertito il 112. I militari hanno scoperto che a suo carico c'era un ordine di carcerazione, 4 mesi per una rapina.

ARRESTATI. Due senegalesi sono stati arrestati dai carabinieri della compagnia San Carlo che, in un normale controllo in via Saluzzo, li avevano trovati in possesso di un telefonino. Dal proprietario hanno però saputo che era stato rubato. Gaye Souleymane, 37 anni, e Soumare M'Bare, di , temendo l'arresto, hanno aggredito a calci e pugni il maresciallo.

Ancora una volta, Lancia Y esce dagli schemi.

Fino al 30 novembre Lancia Y
da L. 15.500.000*
interamente finanziabili
senza anticipo.

*Prezzo chiavi in mano (esclusa I.P.T.), riferito alla versione Lancia Y elefantino blu 1.1 solo in caso di restituzione del vostro usato che vale zero.
36 quote mensili da L.482.146 - TAN 7,50% - TAEG 8,95%. In più, L. 250.000 apertura pratica e 20.000 di bolli. Salvo approvazione SAVA.
Offerta non cumulabile con altre iniziative in corso e valida solo per vetture disponibili in rete.

È un'iniziativa delle Concessionarie Lancia:

CHIERI
Ellesuno Strada Ruschia, 4 tel. 011.94.25.93.5

CHIVASSO
Evoluzione Strada Torino, 10 tel. 011.91.02.26.4

CIRIÉ
Pierbio & Lozardi Via Roma, 109
tel. 011.92.08.38.1

IVREA
Oelegno Corso Vercelli, 115 tel. 0125.25.15.80

PINEROLO (Abbadia Alpina)
Scudo Blu Via delle Rose, 1 tel. 0121.39.28.47

RIVAROLO
Lodico Auto Corso Indipendenza, 98
tel. 0124.42.45.15

RIVOLI
Vencar Corso Susa, 306 tel. 011.95.87.25.7

TORINO
Blu Team-Gruppo Dinamica Corso Marche, 36 tel. 011.71.71.42.2
Centro Auto-Gruppo Spazio
Via Ala di Stura, 09/94 tel. 011.22.51.71.1
Corso Einaudi, 15/D tel. 011.58.18.92.0
Corso Giulio Cesare, 186 tel. 011.24.24.01.4

Lancar
Corso Regina Margherita, 270 tel. 011.43.75.15.1
Corso Trajano, 76 tel. 011.61.43.78
Svat Corso Turati, 12 tel. 011.56.82.25.2
Topcar Via Nizza, 348 tel. 011.66.70.15.8

VENARIA
Rental Corso Garibaldi, 189 tel. 011.45.51.01.3
Via G. Medici, 14 tel. 011.92.61.44

Il Granturismo

C'È DI BELLO CHE È

FerreroLegno Porte®

www.ferrerolegno.it

VOLETE TOCCARE CON MANO L'ALTA QUALITÀ FERREROLEGNO?

CCB Torino 2

RivolgeteVi
al punto vendita autorizzato più comodo,
troverete le soluzioni
alle esigenze di arredamento
con la garanzia dell'assistenza
e di una perfetta installazione
delle porte.

ALBINO VOYAT & C. S.N.C.
Via Circonvallazione Sud, 39 - 11020 Nus (AO)
tel. 0165 767939

F.LLI ALBERTO & C. S.N.C. FALEGNAMERIA
Frazione Le Pont, 2 - 11015 La Salle (AO)
tel. 0165 861187

PUNTO VENDITA
C'È DI BELLO CHE È
FerreroLegno Porte®

ATTRAVERSO LA PORTA DELL'ESPERIENZA CINQUANT'ANNI DI AFFIDABILITÀ

Fatti:

Renault Clio RN
da L. 15.950.000*
(Euro 8.240,30)

Renault Twingo 2
da L. 13.950.000*
(Euro 7.201,57)

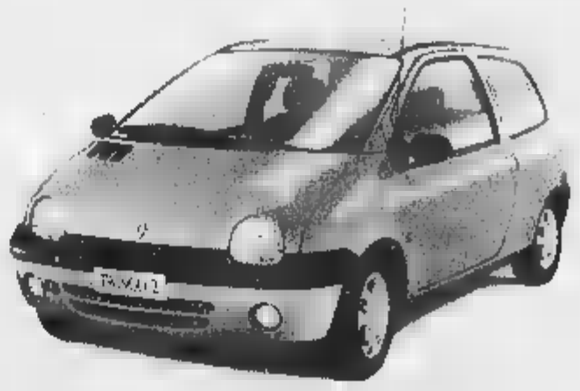

OPPURE FINANZIAMENTO IN 48 MESI A TASSO ZERO**.

*Unica offerta speciale I.P.T. esclusa **Esempio di finanziamento: Twingo 2 da L. 15.800.000 (Euro 8.160,82) I.P.T. esclusa, massimo importo finanziato L. 12.000.000; 08 rate mensili da L. 250.000; T.A.N. 0%; T.A.E.G. 0,02% (Clio RN da L. 17.950.000 (Euro 9.270,00) I.P.T. esclusa, massimo importo finanziato L. 13.000.000; 48 rate mensili da L. 291.600; T.A.N. 0%; T.A.E.G. 0,08%; spese d'istruttoria L. 250.000; imposta bollo L. 20.000 (Euro 10,33) da non considerarsi all'atto in essere e valide fino al 30/11/99 per ordini presso la Concessionaria. Salvo approvazione Unifinanziaria.

Parole: Siete rimasti senza?

È un'iniziativa delle Concessionarie Renault del Piemonte e della Valle d'Aosta e di:

Quality Car Région Amerique, 109/A - Quart (AO) - Tel. 0165765121
Via Parigi, 55 - Aosta - Tel. 0165554456

RENAULT

NEGRINELLI
CENTRO TIM
Opzione long TIM.
La tariffa a lunga conversazione.
VIA ADAMELLO 12 - AOSTA - TEL. 0165.40357

LA STAMPA
VALLE D'AOSTA
Domenica 14 Novembre 35
REDAZIONE: PIAZZA CHANOUX 28, TELEFONO 0165.23.11.81
PUBBLICITÀ: PUBLIKOMPASS S.P.A. - PIAZZA CHANOUX 28/A - TEL. 0165.23.14.24 / FAX 0165.36.53.99

NEGRINELLI
TIM
long TIM.
La tariffa a conversazione.
VIA ADAMELLO 12 - AOSTA - TEL. 0165.40357

La Francia aveva deciso di annullare il precedente scatenando l'ira degli italiani

Tunnel, nuovo bando per i progetti

Il Gran San Bernardo premiato per la qualità

Il tunnel del Gran San Bernardo collega dal 1964 la Valle d'Aosta con la Svizzera

Stefano Sergi
AOSTA

Dopo i litigi, la tregua. Le due società che gestiscono il traforo del Monte Bianco hanno lanciato un nuovo avviso di prequalifica per la progettazione e la direzione lavori. Il precedente era stato annullato con scelta unilaterale dalla Francia, pochi giorni fa, facendo infuriare sia gli imprenditori coinvolti dal bando sia i vertici della Società Italiana di gestione della galleria. Si rischiavano ritardi nella riapertura del tunnel, prevista per l'autunno 2000, un'ipotesi che aveva subito suscitato allarme in Valle per le possibili nuove ricadute su un'economia già disastrata dal rogo del 24 marzo. Ora la novità, materializzatasi con un comunicato stampa diffuso a Roma alle 14 di ieri: «Le società concessionarie del traforo, anche in considerazione del prolungarsi dei tempi per l'approvazione del programma dei lavori di ripristino e potenziamento dei livelli di sicurezza del tunnel, hanno lanciato congiuntamente un nuovo avviso di prequalifica per la progettazione e la direzione lavori. L'avviso conferma i criteri e le modalità per la selezione delle società da ammettere alla gara, aggiornandone i termini in conformità alle date previste per l'approvazione del programma lavori da parte della Commissione intergovernativa di controllo».

La società comunica poi che i lavori di messa in sicurezza, già cominciati, sono stati affidati alla società francese «Chantier modernes». Nei prossimi giorni, le due società che gestiscono il tunnel presenteranno il programma definitivo dei lavori e la struttura organizzativa unitaria per le opere e per la successiva gestione, così come avevano chiesto i governi di Italia e Francia. E a dicembre si riunirà a Parigi la Commissione intergovernativa per l'approvazione.

Sempre nell'ambito delle gallerie, intanto, è arrivata una buona notizia per la Valle d'Aosta. Il traforo del Gran San Bernardo, gestito dalla Sitrasb (la maggioranza regionale), ha ottenuto la certificazione di qualità Iso 9002. E' la prima società italiana del settore a ricevere il riconoscimento. Dopo il disastro del Monte Bianco, il traffico al Gran San Bernardo (500 mila veicoli l'anno) è aumentato del 40 per cento. Il tunnel, aperto nel 1964, è diventato l'unica via d'accesso della Valle d'Aosta verso l'Europa. «La nostra struttura - spiega il presidente Sitrasb Paolo Charbonnier - ha dimostrato di poter assorbire benissimo il maggior flusso di auto e camion. Sotto il profilo della sicurezza, abbiamo puntato tutto sulla tempestività, organizzando una squadra di 17 persone che 24 ore su 24 staziona all'ingresso della galleria, pronta a ogni evenienza. Non abbiamo rifugi, ma ogni 120 metri ci sono installazioni d'emergenza con maschere antigas, idranti ed estintori».

GUIDE ALPINE

Una crisi superabile

Luci e ombre sulla professione di guida alpina. A fronte di una crisi manifesta per troppa concorrenza, dovuta alla mancata limitazione di altre figure che operano in montagna, ci sono possibilità per nuovi «mercati». A PAGINA 37

IMPRONTE

Il buio (o la luce) da cui veniamo e verso il quale ritorniamo limita le nostre capacità, non di vivere, ma di comprendere. La paura e l'attrazione dell'infinito che appassionano i matematici sono una sorta di ricerca della vita o della morte. Un esorcismo scientifico, mentre i piaceri condiscono il senso, l'incapacità di risolvere l'enigma. E allora tanto vale entrarci, nell'implacabile buio o nella vagheggiata luce, con il massimo possibile di serenità. Elio Durigan, dopo averla combattuta con tutte le energie, è salito sulla morte a ritmo di musica e ha preteso che il suo funerale si fermasse per un brindisi. Faccia e fisico d'attore, cuore gioviale, si è congedato dal mondo sicuro di avere tra le braccia la sua vita. Non ha avuto l'arroganza di bandire le lacrime di familiari e amici, ma ha preteso da loro un sorriso, la musica, e una bicchierata.

Aosta ha pianto il commerciante, l'uomo, l'amico, a Sant'Orso, lunedì novembre.

★★★

ERA stata l'ultima a fare quel mestiere. L'ultima a preparare la lisciva sul fuoco in un angolo sotto la tettoia sgangherata del lavatoio di via Antica Zecca. L'ultima ad immergere le mani nel canale che ruba l'acqua gelida del Buthier; l'ultima ad affrontare il ghiaccio e a spaccarlo con l'accetta. Poi ne andava a casa con il suo pesante fardello di panni e le mani gonfie e viola. Era stata «a servizio» dai Caveri, dai Bondaz. Era chiamata per lavare i pavimenti di legno che sapeva lucidare come altro. E passava le ore notturne a far risplendere i pavimenti degli uffici. Andava e veniva avvolta da abiti scuri, con il grembiule grigio sotto il braccio, Germana Vacchero, che tutti chiamavano «Pina».

L'«ultima lavandaia» ha sciolto il nodo della vita il 3 luglio. Alle 18,50 dell'11 novembre, chi l'ha amata, ha pregato per lei a Sant'Orso.

Il furto è avvenuto una decina di giorni fa

«Giallo» sui 10 milioni portati via alle Poste

AOSTA

Un attimo di distrazione e 10 milioni sono spariti. Gli agenti della polizia postale hanno ancora accertato la dinamica del furto avvenuto una decina giorni fa a uno sportello dell'agenzia di piazza Ribitel, ad Aosta. L'unica certezza è che mancano dalla cassa poco meno di 10 milioni.

E' stata la stessa impiegata addetta a quello sportello a segnalare il furto. Forse, il denaro è sparito proprio quando l'impiegata contava le banconote nelle mazzette: una o due possono essere rimaste sul tavolo (anziché finire subito in cassaforte) e qualcuno può aver approfittato di quella distrazione per rubare. Ma anche questo è ancora tutto da accertare.

Comunque, un vetro separa i banconi di tutti i dipendenti dall'area riservata al pubblico. Chi può aver rubato? «Sono portato a credere che sia un esterno alle Poste» dice il direttore dell'agenzia di Aosta, Pier Luigi Pucci.

Pier Luigi Pucci, direttore delle Poste

Negli ultimi tempi, le Poste hanno denunciato furti in varie filiali. «Sono stati fatti "con destrezza". Non so se questo possa essere un caso simile» dice ancora Pucci. La polizia postale indaga in tutte le direzioni. E valuta anche l'ipotesi di un furto messo in atto da un dipendente.

Dopo aver preso la borsetta, è stato inseguito e bloccato poco dopo dai carabinieri

Scippa la madre di un agente: arrestato

Presi due nomadi per furto e recuperato il bottino

AOSTA

scippato la madre di poliziotto ed è stato fermato dai carabinieri dopo una fuga di un centinaio di metri. Così è finito in carcere Jean-Claude Ciamporcero, 26 anni, di Châtillon, bloccato venerdì pomeriggio in viale della Pace dai militari del nucleo operativo. Il giovane aveva appena strappato la borsetta di una donna di 59 anni. Lo scippo è avvenuto corso XXVI Febbraio, poco distante dall'incrocio con via Xavier de Maistre. Il giovane ha preso la borsetta ed è fuggito di corsa verso i giardini. Un carabiniere fuori servizio ha chiamato la centrale operativa ed è partito all'inseguimento.

Poco distante c'erano anche due colleghi del nucleo operativo, in servizio in borghese. E ancora, dalle vie del centro storico è sbucata un'auto «civetta» dei militari che pattugliava la zona. Ciamporcero si è infilato in un cortile ed è stato subito bloccato dai carabinieri. Il giovane stringeva ancora tra le mani la borsetta strappata alla donna.

La refurtiva sequestrata nell'auto dove viaggiavano i due nomadi arrestati

Lo scippo di venerdì è il secondo sventato in pochi giorni dai carabinieri del nucleo operativo. L'altro episodio era avvenuto nel Quartiere Cogne, dove una donna di 78 anni era stata aggredita (7 giorni di prognosi) da un giovane che aveva tentato di strapparle la borsetta. Lo scippo era andato male, la fuga pure peggio: dopo un centinaio di metri, il giovane era stato bloccato dai militari. Ha già «patteggiato» la pena di 8 mesi (con la condizionale) ed è stato scarcerato.

Sempre venerdì, nella stessa zona, i carabinieri hanno anche arrestato due nomadi sospettati di aver fatto alcuni furti. Viaggiavano su una Peugeot «205» e avevano una quindicina di milioni in oggetti d'oro e denaro contante. Sono finiti in carcere per furto Bruno Dordevic, 19 anni, e Vladica Radulovic, di 18, entrambi domiciliati in un campo nomadi nella zona di Torino. Nell'auto (poi sequestrata dai carabinieri), i militari hanno trovato anche 3 cacciaviti; uno era stato anche modificato in modo da essere più efficace per la forzatura di serrature «massicce». A far scattare l'allarme era stato il proprietario di un alloggio svaligiato venerdì mattina. Le pattuglie del nucleo radiomobile hanno subito avviato posti di controllo nella zona e hanno fermato la Peugeot in viale Federico Chabod.

Dopo quell'intervento, i militari hanno deciso di tenere sotto controllo il quartiere ancora per alcune ore. Così, è finito in carcere anche il giovane dopo lo scippo. [e. l.]

IL MONDO IN 4x4 DA LINTY AUTO

DAIHATSU
TERIOS 4WD
ANCHE CON CAMBIO AUTOMATICO

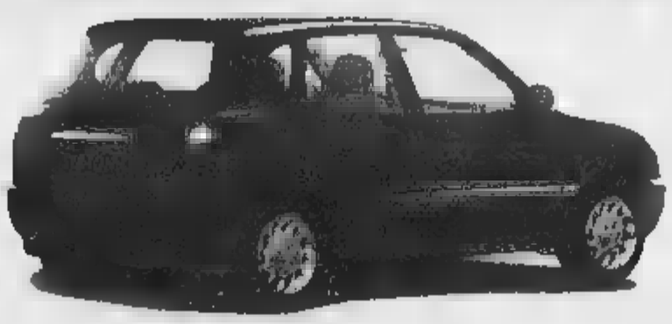

DAIHATSU
SIRION 4WD
ANCHE CON CAMBIO AUTOMATICO

Škoda Octavia Wagon
4WD BENZINA E TURBO DIESEL

VENITE A VEDERLE E PROVARLE
▪ VENDITA ▪ ASSISTENZA ▪ RICAMBI - Loc. Plan Felinaz, 23 - 11020 Charvensod (AO) - Tel. 0165.262286

Più
monovolume
ai tuoi capelli.

- Tetto apribile full space elettrico
- Selleria in velluto
- Climatizzatore
- Airbag lato guida e passeggero
- Servosterzo

Twingo Hélios
L.16.900.000*
(euro 8.728,121 I.P.T. esclusa)
Prima di noi il vantaggio: Twingo 7 da L. 13.950.000*
Twingo 7 304 (7.713,191 esclusa)
*Nostro prezzo speciale
(Offerta valida fino al 31/10/99)

Renault Twingo Hélios Monovolume, multiariosa.

RENAULT

Offriamo 12.000.000 A TASSO ZERO
per 24 MESI (spese 270.000 ISTRUTTORIA)

VENITE A PROVARLA!!

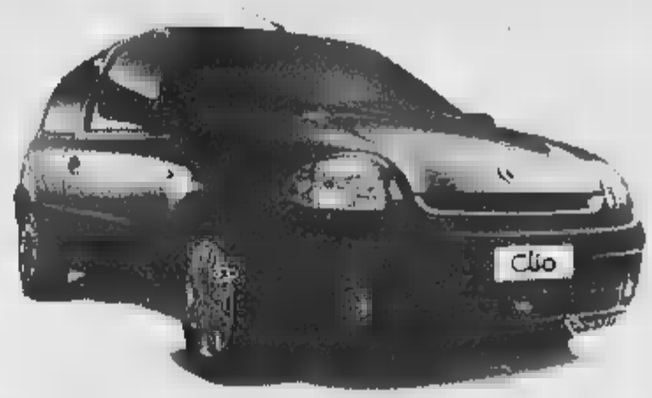

IL MONDO DI CLIO
DA LIRE 15.950.000**
(€ 8.237,49)*
PER CHI HA UN'AUTO NON CATALIZZATA.

Oppure FINANZIAMENTO
in 36 mesi ■ INTERESSI ZERO*

**Per chi ha un'auto non catalizzata rottamazione dei prezzi di listino di L. 7.000.000 su tutta la gamma Clio 1.4 escluse. *Esempio di finanziamento. Clio RN L. 17.950.000, anticipo L. 3.950.000, importo finanziato L. 14.000.000, 36 rate mensili da L. 388.800. T.A.N. 0%, T.A.E.G. 1,18%, imposta bollo L. 20.000, spese istruttoria L. 250.000. Salvo approvazione Renault. Offerta valida fino al 30/9/99 non cumulabile.

RENAULT CLIO.
IL MONDO E' LA MIA CITTA'.

VENITE A PROVARLA!!

Alla Concessionaria

Quality Car Srl

Concess. Renault Valle d'Aosta
Reg. Amérique, 109/A
Tel. 0165.765121 - 765324

Filiale di AOSTA - Via Parigi, 55 -11100 AOSTA
Tel. e Fax 0165.554456

STELLA CORTESIA LA STAMPA

CHAMPOLUC
*** Hotel Petit Tournalin
Fraz. Frachey Villy, 2 - Tel. 0125/307530
Ristorante, bar, TV, telefono, parco privato, campo bocce, uso biciclette, parcheggio.
Ai margini di una splendida pineta. Offre ampia scelta di attività sportive estive ed invernali. Cucina tradizionale curata direttamente dai proprietari.

CHAMPOLUC
** Hotel Stella Alpina
Fraz. Frachey - Tel. ■ fax 0125/307566
Ristorante, bar, TV, telefono, servizio fax, giardino privato, giochi bimbi, parcheggio coperto.
Lunga esperienza alberghiera. Cucina casalinga con specialità valdostane. Ambiente semplice, simpatico e tranquillo. Apertura estiva ed invernale.

CHAMPOLUC - St. JACQUES
** Hotel Genzianella
Fraz. St. Jacques - Tel. 0125/307156
Ristorante, bar, sala TV, telefono, giardino privato, dehors, solarium, sky room riscaldato, parcheggio privato.
Proprio ai piedi del maestoso Monte Rosa. La cortese famiglia Fosson (gestori di hotel dal 1850) propone un ambiente accogliente e familiare garantendovi un soggiorno tranquillo e indimenticabile.

AYAS
** Hotel Punta Zerbion
Frazione Corbet, ■ - Tel. 0125/305766
Fax 0125/305028
Ristorante, bar e sala TV sat.
Telefono, servizio fax.
Parco privato, dehors, tavernetta, sala lettura.
Giochi bimbi.
Parcheggio, servizio sky-bus.
Nei pressi di una meravigliosa pineta per la raccolta dei funghi e con il passaggio di ■ torrente per la pesca sportiva.
A 2/5 km dalle piste di sci di discesa e vicinissimo alla pista di fondo.

CHALLAND St. ANSELME
*** Residence Les Clochettes
Via Cesare Bionaz, 167
Tel. 0125/965595 - 0125/965147
Bar, TV, telefono, frigo, radio, terrazza, parco privato.
Appartamenti molto confortevoli nel comprensorio di Monte Rosa Sky.

CHALLAND St. ANSELME
** Hotel Le Soleil
Fraz. Corliod, 9 - Tel. 0125/965204
Fax 0125/965279
Ristorante, bar, pizzeria, TV, telefono, servizio fax, parco privato, parcheggio.
Conduzione familiare. Serate tipiche valdostane e musicali. Perfetto per passeggiate. Ottima accoglienza per i bambini, gratis sotto i 5 anni.

AYAS
** Hotel Monte Cervino
Frazione Frachey, 5 - Tel. 0125/307134
Bar e sala TV.
Telefono, servizio fax.
Giardino privato, solarium, giochi bimbi.
Parcheggio privato.
Immerso nel verde nello splendido scenario del Monte Rosa, offre un piacevole soggiorno in pieno relax.
Ambiente cordiale e tranquillo ideale per famiglie con bambini.

AO 8/99

Una ricerca dell'Acli sui problemi legati alla casa e alla vivibilità di varie zone

Giovani in fuga dal centro città

Proteste sui prezzi alti per acquisti e affitti

AOSTA

Il capoluogo regionale sta invecchiando. Il per cento giovani lascia Aosta al momento della formazione di un proprio nucleo famigliare, mentre molti anziani tendono ad avvicinarsi alla città. Il centro storico si popola di uffici e «vive» soprattutto di giorno; la sera c'è il «vuoto», la un «presidio» del territorio e il rischio dell'espandersi della microcriminalità.

La «fotografia» della realtà abitativa in Aosta, frutto di una ricerca sociale dell'Acli per individuare percorsi intervento e possibilità di soluzioni, mostra il «caro-casa» nell'affitto nell'acquisto, che non incide soltanto sulle fasce deboli, ma coinvolge anche le famiglie con redditi di livello medio.

«Il problema della », ad Aosta, è stato il tema di un convegno organizzato dalle Acli della Valle d'Aosta, in collaborazione con la Caritas diocesana e l'Ufficio per la Pastorale sociale. Obiettivo principale: la riproposizione di una realtà molto attuale come è la ricerca di un'abitazione e l'opportunità di convergere le forze fra gli interlocutori interessati per arrivare ad una soluzione equa.

«Solleciteremo le autorità politiche amministrative - dice Paola Vacchina, presidente delle Acli - ad impegnarsi per un concreto approfondimento questa tematica, fondamentale per garantire una qualità di vita soddisfacente ai cittadini».

Il giudizio di trenta giovani coppie di inquilini su 90 intervistate nell'inchiesta è eloquente: prezzi molto alti, per il 78 per cento; alloggi inadeguati (49); scarsità di case (19) problemi contrattuali (11). «Uno studio articolato che risponde alle aspettative non accusa l'Ente pubblico - afferma il Vescovo Giuseppe Anfossi -, ma fornisce soluzioni possibili con una panoramica globale della situazione».

La mancanza della «cultura della casa in affitto» è, secondo Francesco Salzone, presidente Arer (ex Iacp, ndr), il «fulcro del problema casa in Valle. Da anni, ribadisco l'urgenza di costruire alloggi anche nei Comuni confinanti con Aosta, ipotesi possibile a contenere l'emergenza».

«E' indispensabile - ritiene Guido Piovano, assessore comunale all'Urbanistica - una sperimentazione nell'affitto, nella qualità e quantità dell'abitare, nei rapporti tra pubblico e privato». Franco Vallet, assessore regionale alle Opere Pubbliche, illustra le iniziative promosse dalla Regione, che ha attivato 8 mila 740 mutui per la prima e fondi di rotazione. «La riforma dello Iacp - dice - l'istituzione dell'osservatorio sulla casa e del fondo di solidarietà sociale. A questo, si aggiunge l'applicazione del fondo sociale statale per facilitare mercato degli affitti, sostenendo le persone in difficoltà». [s. l.]

Paola Vacchina presidente dell'Acli per Valle d'Aosta

Il monsignore Giuseppe Anfossi vescovo di Aosta

Il presidente dello Iacp Francesco Salzone

Gli assessori Guido Piovano e Franco Vallet

DALLA VALLE

AOSTA

Chiusa fino a febbraio la strada Vignoles

La strada comunale nel tratto Vignoles di Sotto e Vignoles di Sopra resterà chiusa da domani al 29 febbraio per completamento di una variante.

AOSTA

Cantorie in concerto per Santa Cecilia

Oggi alle 15, in Cattedrale, incontro delle cantorie per l'eucarestia con il vescovo in occasione di Santa Cecilia.

Festa patronale per San Martino

La Pro loco organizza la festa di San Martino. Messa alle 10,30, poi l'incanto e dalle 15 giochi, folklore e spuntino per tutti.

Proiezione del video dedicato al Vajont

Oggi alle 21, nello Chalet They, proiezione del film-verità «Vajont, 9 ottobre 1963».

PERLOZ

Finale regionale della battaglia delle capre

A Tour d'Reroraz, oggi alle 13,30, si sarà la 2ª finale regionale dei «Combats des chèvres».

VERRES

Benedizione dei prodotti degli agricoltori valdostani

L'Associazione agricoltori organizza per oggi la Giornata del Ringraziamento, con benedizioni di prodotti agricoli che saranno destinati in beneficenza.

L'OPINIONE

Tre nonni bocciati

OBBLIGO esclude volontà. Quindi, alla scuola dell'obbligo (elementari e medie) non ci si può iscrivere volontariamente, si è obbligati e basta. E per esserlo ci vuole un'età compresa tra i 6 e i 14 anni. Conclusione: la scuola dell'obbligo non è aperta tutti, ma è obbligatoria per coloro che hanno quell'età.

Un pasticciaccio. Il contorto e inqualificabile sillogismo permette di lasciare fuori della scuola elementare del quartiere Dora tre «nonni», tre pensionati senza licenza elementare che volevano iscriversi alla prima per salvare i loro 7 «nipotini». Salvarli dalla chiusura della classe perche non aveva il numero sufficiente di iscrizioni, dieci.

Al quartiere tutti erano contenti. E dicevano: la scuola è stata salvata dai nonni, che bello, bimbi pensionati insieme in classe, un esempio di splendida convivenza tra il verde e il grigio. Il sogno è svanito. Ci ha pensato la burocrazia a infrangere la favola. Ora ci pensera il tribunale amministrativo della Valle d'Aosta a risolvere il «caso». L'udienza è mercoledì.

La direttrice didattica del circolo Aosta III per bocciare l'iscrizione dei tre «nonni» cita un decreto legislativo del 1994 che «individua come soggetti all'obbligo scolastico i bambini dal 6° al 14° anno di età», poi elenca circolari ordinanze ministeriali varie che prevedono per «l'alfabetizzazione degli adulti specifici corsi». Ci penseranno i giudici a sentenziare, tuttavia se tutto quanto scritto dalla direttrice didattica fosse confermato si potrebbe concludere così: la scuola è aperta a tutti, per quella dell'obbligo è aperta solo a chi ha tra i 6 e i 14 anni, mentre chi è adulto può soddisfare il proprio diritto all'istruzione facendo corsi specifici.

Un bel groviglio, non c'è che dire. Il concetto di «scuola aperta» sancito garantito dalla Costituzione modo semplice e inequivocabile ha dato alla luce serie di leggi e leggine che limitano e indirizzano. Sia chiaro, un qualsiasi diritto deve avere regole, altrimenti si vivrebbe in una sorta di anarchia. Ma come sia possibile conciliare il dettato dell'articolo 34 della Costituzione con il «no» ai tre «nonni» appare misterioso. A meno che non esista in qualche legge il divieto di far convivere in un'aula scolastica bambini e adulti «perché necessitano di didattiche diverse» magari «perché vederli insieme è fastidioso». [e. mar.]

Formazione tecnica

I tre corsi d'informatica per l'edilizia

AOSTA. L'informatica al servizio anche del settore edile. L'Ente scuola edile Valle d'Aosta ha avviato 3 corsi, finanziati dal Fondo sociale europeo e in svolgimento nelle aule allestite nella sede del Progetto Formazione. Il primo si rivolge a datori di lavoro, impiegati d'impresa, tecnici amministrativi. Nelle 60 ore di lezione, i 12 partecipanti verranno preparati alla gestione della contabilità d'impresa con computer.

L'informatica è lo strumento principale anche nel per lo sviluppo della contabilità lavori, cioè il trasferimento in dati informatici dei rilievi tecnici e cartacei di cantiere.

La sezione teorica del corso alterna la conoscenza della contabilità lavori alla gestione dei dati reperiti su procedura informatica. Il terzo di formazione riservato ai tecnici del settore delle costruzioni e mirato a preparare, in 40 ore, all'utilizzo di un programma informatico di disegno avanzato (Cad). [s. l.]

Sfilano i gruppi folk

Gignod ricorda il musicista Marco Cerisey

GIGNOD. Oggi alle 14,30, nell'area ricreativa comunale in frazione Capoluogo, si svolge la edizione del «Souvenir di Marco Cerisey e di joueur que son pamê».

E' una manifestazione organizzata in memoria di giovane appassionato di musica, fisarmonicista, presente in molte occasioni di festa nella comunità del Grand Combin. Il pomeriggio e serata, oltre a ricordare Marco Cerisey, serviranno anche per commemorazione per tutti gli appassionati di musica, artisti o dilettanti che sono morti negli ultimi anni.

L'iniziativa è della Pro loco di Gignod, del Comité di Poudzo, del Gruppo Folk Lo Rodzo e Ner e dei Poudzo Valdotèn. L'ingresso libero e offerte spontanee verranno devolute agli abitanti della frazione Dialley di Morgex, distrutta dal soffio di una valanga. Nel pomeriggio si esibiranno i gruppi folcloristici della Clicca de Saint-Martin de Corléans, Le Sallerains, l'Hamornie des Amis e le maschere della Bottega dei Sogni. [b. bas.]

La richiesta della Confesercenti per favorire l'attività di «shopping» dei clienti

«Parcheggio in centro per Natale»

Disputa sul piano di illuminazione per le festività

Piazza Plouves, dove è stato chiesto di istituire una nei parcheggi

AOSTA

In vista del periodo natalizio, fonte per i commercianti 30-40 per cento del fatturato annuale, la Confesercenti valdostana chiede al Comune di Aosta e alla Regione alcune iniziative in tema di parcheggi, per andare incontro alle esigenze dei negozianti del centro.

La Confesercenti esprime preoccupazioni per il periodo natalizio: «In centro città esistono persistenti problemi di parcheggio, con intere piazze abbandonate a se stesse, in perenne attesa di essere valorizzate; nel frattempo, alle porte della città apre un supermercato di grandissime proporzioni, con 840 posti auto a disposizione. Tenuto conto dell'effetto novità, ci attendiamo una fortissima concorrenza da parte di questo nuovo esercizio, con il rischio di depauperare l'attività nel centro storico. Attività che è proporzionale alla "vita" di quest'area della città».

E' quanto hanno tenuto a dire i responsabile dell'associazione, coordinata a livello cittadino da Riccardo Rapetto. Per superare queste preoccupazioni i commercianti chiedono all'amministrazione comunale di rendere possibile a dicembre il parcheggio nelle piazze Roncas, della Cattedrale e Narbonne, regolando la sosta con il metro adottato nelle zone blu o tramite disco orario.

Altrettanto viene chiesto alla Regione per quanto riguarda piazza Plouves: «Che almeno in parte della piazza sia reso possibile la rotazione dei parcheggi, tramite disco orario o sosta a pagamento, sempre per il solo periodo natilizio». Un altro problema che la Confesercenti ha evidenziato è quello dell'illuminazione in centro. Sarebbe in fase di studio disposizione delle luminarie di questo tipo: le «luci d'artista» sull'asse Est-Ovest del Centro Storico, con tutte le spese a della Regione; nelle altre di solito illuminate per il Natale, sarebbero previste le solite luminarie, a spese dei commercianti. Per discutere di questi argomenti la Confesercenti ha organizzato il 24 novembre alle 21, nei locali dell' «Anatra Zoppa» una assemblea aperta a tutti. [a. b.]

LETTERE AL GIORNALE

«Processo Andreotti» e giornalisti filo-russi

Mi si permetta di riproporre due recenti fatti di cronaca per una semplice riflessione. Primo. L'assoluzione del senatore Giulio Andreotti al processo di Palermo «perché il fatto non sussiste» è stata sicuramente una bella vittoria: innanzitutto per il senatore e la sua famiglia. Poi per l'Italia, che per cinquant'anni non è stata governata da un mafioso, ma da ben altri personaggi (di cui scriverò in seguito). Poi ancora per il tribunale che, seppur lentamente, fatto giustizia. Infine per chi, come me, da sempre ha sostenuto l'innocenza del senatore Andreotti. Secondo. Il caso dell'archivio Mitrokin ha gettato inquietanti ombre sulla vita politica e sociale del nostro Paese negli ultimi decenni: «... vivevamo in un Paese formalmente della Nato e avevamo il dello Stato occupato dagli agenti del Patto di Varsavia», ha affermato Enzo Fragalà, membro della Commissione stragi. Con il dossier Mitrokin siamo venuti a sapere che, oltre a dirigenti di partito, anche direttori e giornalisti di importanti quotidiani e settimanali, hanno spinto l'Italia nelle braccia della sinistra comunista, avevano buone ragioni per tenerci la realtà del totalitarismo sovietico e sostenere, per vie più o dirette, l'ascesa al potere del più grande partito comunista occidentale.

Massimiliano Ferraresso
Aosta

Un lavoro inutile sul percorso del bus

Ecco un esempio di come viene utilizzato o meglio sperperato inutilmente il denaro pubblico: 4 alberi cinquantenari abbattuti, un palo dell'illuminazione da spostare, un altro da posizionare ex novo, un posteggio (sempre più prezioso) di 7-8 posti auto reso inservibile per 13 ore al giorno; il tutto, credo, per facilitare all'autobus intercomunale una manovra in retromarcia pericolosa, per rimettersi nel giusto senso di marcia (manovra che già faceva da anni), quando una semplice modifica del percorso negli ultimi 500 metri avrebbe risolto il problema senza una lira (dico una lira) di spesa permettendo, inoltre, di usare finalmente la bellissima stazione di attesa costata non quanti milioni e da sempre inutilizzata causa l' distanza dell'attuale fermata del mezzo. Tutto ciò è verificabile al capolinea bus di via Resistenza a Pont-Saint-Martin. Danni economici e degrado ambientale a parte, sarebbe auspicabile conoscerne i vantaggi considerato che per la viabilità e la pericolosità tutto è rimasto esattamente come prima.

Elmo Fassy, Pont-St-Martin

SERVIZI UTILI

FARMACIE DI

Ad **Aosta** *(distr. 5)* oggi è di turno, con orario dalle 9 alle 22 (a porte aperte) e dalle 22 alle 9 di domani (a porte chiuse) la farmacia *Comunale* 5, in corso Battaglione Aosta

Distr. 1: *Courmayeur*, La Thuile (entro minuti dalla chiamata ricetta medica urgente)
Distr. 2-3: *Villeneuve*, Cogne (entro 15 minuti dalla chiamata su ricetta medica urgente)
Distr. 4: *Valpelline* (entro 15 minuti dalla chiamata su ricetta medica urgente)
Distr. (entro dalla chiamata ricetta medica urgente)
Distr. 7: *Brusson*
Distr. 8-9: *Saint-Vincent*
Distr. 10: *Brusson*
Distr. 11-12-13: *Verrès*
Distr. 14: *Issime*

BENZINAI DI TURNO

Domenica 14 novembre
Aosta: Fina, via Clavalité; Shell, via Paravera; Esso, corso Ivrea; Agip, via Chambéry; IP, via Parigi; Fina, via St-Martin de Corléans
Arnad: Fina; **Châtillon:** Agip; **Donnas:** IP; **Fénis:** Fina (Arsene); **Gressan:** Fina; Pila; **Hône:** Tamoil; **La Salle:** IP; **Pollein:** Fina; **Pont-St-Martin:** IP; **Quart:** Esso (S.S. Sarre: ; **St-Christophe:** IP; **St-Vincent:** Shell; **Verrès:** IP

STASERA AL CINEMA

AOSTA
GIACOSA: Tel (0165) 262220 **Haunting.** Ore 16-18-20,22.30 Lire 12.000

COURMAYEUR
MONTE BIANCO: Tel (0165) 841208 **Haunting.** Ore 21.30 Lire 12.000

PRÉ-SAINT-DIDIER
DES GUIDES: Tel (0165) 949473 **Haunting.** Lire 13.000

SAINT-VINCENT
ARSPE: Tel (0335) 5258686 **Destini incrociati.** (Bibl. 20 auditorium ore 22.30) **Haunting.** (auditorium ore ore 22.30) (Bibl. ore 18)

VERRÈS
ARCINEMA Tel (0125) 425054 **Destini incrociati.** Ore 16-18-20-22.15 Lire 10.000
Tel (0125) 641480
GOLITEATRO: Tel (0125) 641571 **American Pie.** Ore 16.10-18.10-20.10-22.10

VOLPIANO
2001: Tel (0125) 48516 (sala internet www.tandis.it/cassetom). **Lock & Stock - Pazzi scatenati.** Ore 16-18-20-22.15 Lire 10.000

SAINT-VINCENT
CASINÒ: Tel (0166) 277 221 774 **d'Arc.** Ore 20.30
CORSO: Tel (0166) 277 221 774 **Bowfinger, rol d'Hollywood.** Ore 14.30-20.30

YDE: Tel (0033) 450 558 998 **Fight club** (sala 1, ore 21). **Peut-être.** (sala 2 ore 17.30-21). **L'ombre d'un** (sala ore 17.30-21)

TV VALLE

RaiVd'A
14; 19.35; 22.45 **TJ Valle d'Aosta**

France 2
13; 20, 23.35 **Journal**
13,35 **Vivement Dimanche**
15,40 **Les cinglés de la télé**
16,25 **National Géographic**, doc
17,25 **Nash Bridges**, série
18,20 **Stade 2**
19,15 **1000 enfants vers l'an 2000**
19,25 **Vivement Dimanche prochain**
20,55, 21.45 **Urgences**, série
cas d'urgences

Television Suisse Romande
11,45 **Droit de cité**
13,00 **Tj-Midi**
13,25 **Beverly Hills**,
14,15 **Felicity**
15,00 **Faut pas rêver**
15,15 **Maman, j'ai encore raté l'avion**
17,15 **Providence**
18,10 **Racines**
Tout sport dimanche
19,30 **Tj-soir**, série
20,00 **Mise au point**
20,55 **Julie**
22,35 **Jessa**
23,00 **Benben Shell**
Les dessous de Veronica

* Eventuali nei programmi sono causate dalla non tempestiva da parte delle emittenti

PK
publikompass spa
CONCESSIONARIA PUBBLICITA'
RICERCA
VENDITORI/AGENTI
per la vendita di spazi pubblicitari nella Provincia Aosta.
È richiesta una cultura a livello di scuola medio superiore, esperienza di vendita di spazi pubblicitari (oppure servizi), iscrizione Camera di Commercio nel Ruolo Agenti o il possesso di titoli previsti dalla legge per l'iscrizione.
Si offre portafoglio commisurato all'esperienza e congrue anticipazioni mensili.
Gli interessati sono pregati di inviare dettagliato curriculum a:
Publikompass S.p.A.
P.zza Chanoux, 28A
11100 Aosta - Tel. 0165.23.14.24 - Fax 0165.36.53.99

show

il solito mattone? No

IMMOshow

10.000 mq.

di offerta immobiliare ■ business.

Immoshow
è il primo salone italiano dell'immobiliare.
Una manifestazione nuovissima
dalla solidità innata che presenta
il meglio dell'offerta immobiliare residenziale,
turistica, commerciale
e produttiva per ogni utilizzo.

Per gli espositori,
Immoshow è un punto d'incontro e confronto
con i più importanti operatori del mercato;
ed è anche una concreta possibilità di contatto
con moltissimi clienti potenziali.

Per il pubblico,
Immoshow è un'occasione unica
per avere a disposizione non solo
interessanti offerte immobiliari, ma anche
indicazioni e suggerimenti per investire
in modo innovativo e altamente redditizio
nel settore del mattone.

Immoshow vuol dire **business...**
Con tutti i servizi utili ■ necessari ■ chi vende,
acquista, affitta, investe.
Comprese le aree di ricerca telematica
e la stampa specializzata.

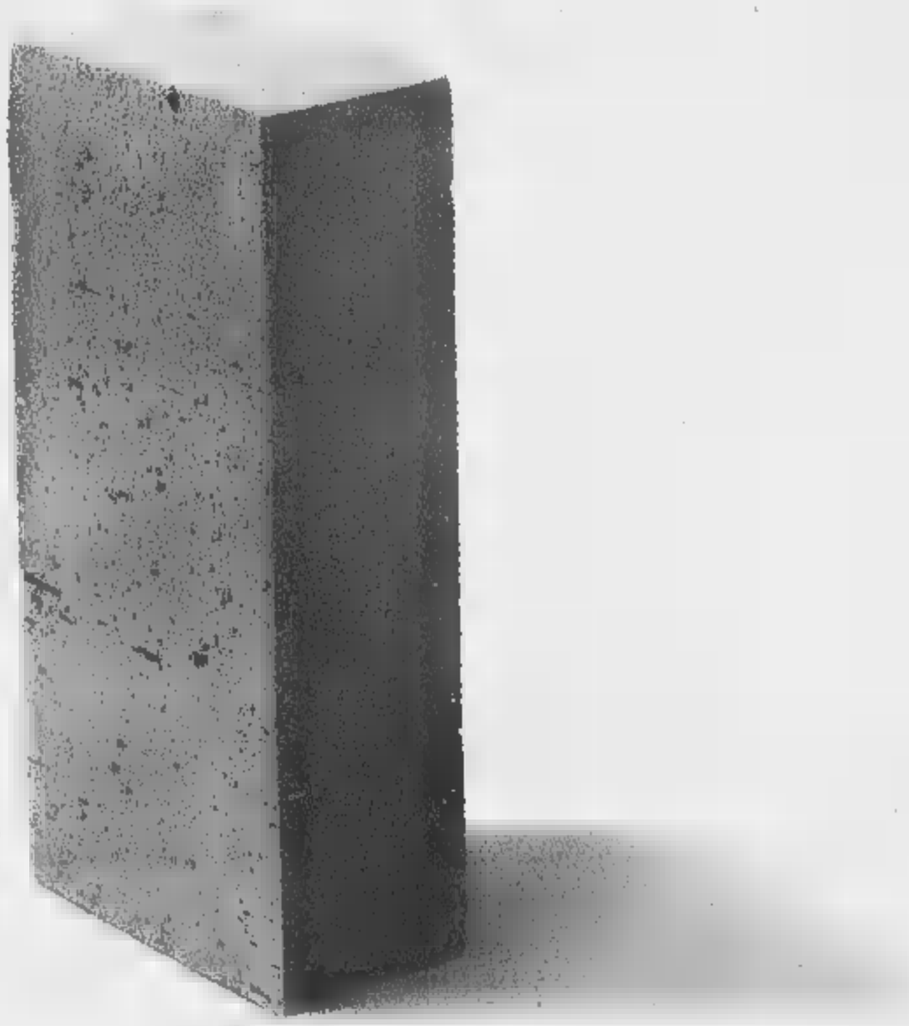

19 - 21 novembre 1999 Palazzo Nervi - Torino

IMMOshow
il primo salone dell'immobiliare

organizzazione REBUS tel +39 011 546 284 fax +39 011 562 30 94 www.immo-show.com rebus@immo-show.com in collaborazione con LA [redacted]

I risultati del convegno tenuto a Courmayeur sui problemi e il futuro della professione legata alla montagna

Guide alpine, le prospettive ci sono

«Ognuna di loro ha 45 mila clienti potenziali»

Gianluigi
COURMAYEUR

Valutata con i parametri del marketing, la figura della guida si sdoppia fra guida locale e guida di mestiere. E' l'indicazione di Carlo Malerba della società Linea descritta nel convegno di Courmayeur «La guida alpina. Una professione tutto l'anno?» La guida locale è legata territorio e alle spalle ha una società o un'associazione, in pratica è inserita in una realtà che, se funziona ed è articolata, da un certo punto di vista la favorisce dall'altra diminuisce le capacità imprenditoriali. La guida di mestiere, invece, vende direttamente se .

La realtà probabilmente più complessa, ma la classificazione resta comunque un tentativo di razionalizzare una situazione che di razionalità e coordinamen- ha bisogno come il pane. Giovanni Brunazzi, docente di teoria e tecnica della promozione d'immagine alla Cattolica di Milano ha poi evidenziato la mancanza di comunicazione da parte delle guide.

Altro confronto problematico quello con il Cai. Il risultato finale è che la figura della guida, presente sul mercato con un notevole prestigio da 150 anni, è sottovalutata, nei casi migliori fraintesa. Il convegno ha, però, messo in evidenza numerosi elementi per un'inversione di tendenza. Il parlamentare Luciano Caveri, presidente dell'associazione Amici della Montagna, pur precisando che «la crisi delle guide rientra nella crisi della montagna» ha spiegato che la guida, rispetto al medico al quale l'aritmetica assegna mille clienti potenziali, di clienti potenziali ha 45 mila. Le opportunità più consistenti riguardano poi le nuove attività, di massa come il trekking o d'élite come il torrentismo, ma come ha detto Eddy Ottoz, sono attività che vanno disciplinate, soprattutto nella figura degli istruttori, altrimenti invece di favorire le guide le penalizzerebbero.

Alberto Re, presidente del Collegio nazionale Guide è ottimista: «La categoria ha in sè una grande potenzialità, figure di assoluto prestigio e una forte volontà di recuperare il posto che le spetta nella società. Ho soprattutto fiducia nei nostri giovani che, sempre di più, esercitano la professione tempo pieno facendo anche sacrifici e risparmi. Il compito è garantirgli prospettive e dignità economica».

Alpinisti durante un'ascensione. La figura della guida esiste da 150 anni

A Cervinia nella giornata di ieri sono state contate 1800 presenze di sciatori

Da Cervinia segnali incoraggianti Più sciatori malgrado le previsioni

Giorgio Macchiavello
CERVINIA

Quasi quasi c'è timore di un'invasione. A Cervinia la stagione dello sci è cominciata andando al di là di ogni previsione. Le piste di Plateau Rosa sono aperte dalla metà di ottobre e ogni fine settimana, oltre al «ponte» dell'Immacolata, gli sciatori prendono d'assalto gli impianti di risalita. Da ieri è aperta anche la parte alta del Ventina, sul versante italiano del comprensorio. E da questa mattina sarà in funzione anche la seggiovia del Goillet. Piste aperte uno spessore di farinosa tra i 50 e i 130 centimetri.

«L'apertura del versante italiano - dicono alla Cervino spa - è stata decisa da un giorno all'altro, per cui non è stata pubblicizzata più di tanto. Inoltre ieri a metà giornata il cielo si è coperto e la temperatura è calata. Nonostante ciò, ci sono state 1800 presenze, un buon numero per essere un sabato di inizio stazione. E' la dimostrazione che la "fame" di sci è tanta».

Dopo il calo registrato in Valle nella passata stagione invernale, i segnali che arrivano da Cervinia sono confortanti e fanno ben sperare anche per gli altri comprensori. «Bisogna tenere conto che siamo ancora all'inizio dell'inverno e quindi la voglia di sci è tanta - dicono alla Cervino Spa -. Inoltre al momento siamo l'unica stazione aperta. Però notiamo che in generale c'è più interesse rispetto al passato. E la dimostrazione è che ogni giorno riceviamo centinaia di telefonate e di E-mail che chiedono informazioni sulla stazione. Forse è risposta a chi prevedeva una stagione di crisi dello sci».

E' possibile fare una previsione sulla tendenza per i prossimi mesi? «Abbiamo un dato che è significativo - rispondono alla società funiviaria -. Rispetto all'anno scorso sono aumentate le prenotazioni di gare degli sci club, al di fuori dei circuiti ufficiali. Finora abbiamo già ricevuto tra le e le 100 richieste per competizioni nei fine settimana. Merito anche della nostra promozione, che ha incluso anche molte serate di presentazione della località agli club stessi. Inoltre stiamo aspettando l'arrivo della Nazionale azzurra di discesa: 20-25 atleti, tra cui Ghedina e il nostro Erik Seletto».

Segno che i tenuti «dopo Tomba» e «dopo Compagnoni» dovrebbero influenzare soltanto i dati sui telespettatori delle gare di Coppa del Mondo e non quelli sull'afflusso degli sciatori nelle piste. «Un'altro fattore che comunque deve influito nella scelta del nostro comprensorio - dicono ancora alla Cervino Spa - è la diminuzione del prezzo dello skipass internazionale. Il ribasso del 10 per cento ha portato il costo del biglietto a 63 mila lire. Una somma allettante, se si considera che permette di scendere fino a Zermatt, rispetto alle 48-50 mila lire dei biglietti di altri comprensori più piccoli. E si sa che al cliente italiano piace l'idea di poter sciare anche all'estero».

Regna l'alta pressione e il cielo è tersa

Buone notizie per quanto riguarda le condizioni del tempo in Valle d'Aosta: l'area di alta pressione presente sulla regione da qualche giorno si è rafforzata mantenendo lontane le correnti perturbate in arrivo dal Mediterraneo. Per oggi è previsto cielo sereno, qualche leggero annuvolamento a Sud. Le temperature saranno sui valori medi di stagione, con la che alla stazione meteorologica di Saint-Christophe comincia a raggiungere valori di uno o due gradi sotto lo zero. La massima, in giornate soleggiate come oggi, può arrivare anche a 14-15 gradi, con punte più alte della media nelle zone dell'«adret».

Saranno chiuse tre strade per la gara di oggi

Ore 9,30, via al rally lungo la valle d'Ayas

BRUSSON

Sono circa 90 gli equipaggi che questa mattina, dalle 9,30, partecipano alla seconda edizione del «Top Rally de neige Valle d'Aosta». Altri 10 sono impegnati nel «Rally Autostoriche».

La gara, organizzata dalla Promauto con la collaborazione dell'Aci Valle d'Aosta, dei Comuni di Brusson e Challand-St-Anselme, della Comunità montana Evançon e dell'Apt Monte Rosa, è valida per i Campionati Rally Sprint e Autostoriche. Sui le prove cronometrate della corsa, per un totale di 20 chilometri sui 104 del percorso. La prova speciale 1, poi ripetuta come prova 4, è quella del Col di Joux, lunga 3 chilometri e 400 metri. La prova speciale 2 (e poi 5) è quella di Montjovet di 2,9 chilometri, mentre la 3 (che diventa 6) è la prova di «Allésaz» di 3 chilometri e 620 metri. I primi arrivi in località Vollon, al Foyer de la neige, sono previsti poco dopo le 14. I concorrenti valdostani sono circa 30, tra i quali molti dei consueti protagonisti del «Valle d'Aosta». Durante il Top Rally verranno chiuse la strada regionale 33 del col di Joux (da Prà Comunal di Brusson al colle) dalle 8,30 alle 17, la strada comunale di Montjovet (cimitero, Petit Hoel, Barmaz, Chandaz) dalle 9,30 alle 17 e la strada comunale di Challand-St-Anselme (Tilly, Tollégnaz, Moussanet, Allesaz, Torretta) dalle 9,45 alle 17,30. [a. c.]

La sezione celebra i 25 anni di fondazione

Monumento all'Avis dai donatori di Fénis

FENIS

E' festa, in paese, per la sezione Avis che compie 25 anni. E' stata fondata nel 1974 da Ciro Ottolenghi e, dagli iniziali 20 soci, oggi ha 170 iscritti, una media molto più alta di quella nazionale. Ieri c'è stato un convegno cui hanno partecipato i gruppi Avis italiani, francesi, svizzeri e tedeschi. I festeggiamenti continuano oggi alle 9 con un rinfresco in frazione Chez Croisel. Alle 9,45 sfileranno i labari, accompagnati dalla Filarmonica di Fénis diretta dal maestro Antonio Termine, per depositare i fiori sui monumenti ai Caduti. Seguirà la messa e alle 11,30 s'inaugurerà il monumento «Il dono del sangue in Europa». Realizzato da Bruno Gabriele di Gaby, è formato da un disco di bronzo del diametro di un metro e mezzo per circa due metri di altezza ed è sostenuto da due mani, il simbolo dell'Avis italiana. Sulla sua superficie sono incisi i loghi delle associazioni europee impegnate nella donazione del sangue.

L'opera, che vuole simboleggiare l'aggregazione a livello europeo di tutti i donatori, verrà sistemata nel piazzale del castello. Dopo la premiazione dei donatori benemeriti della sezione, ci sarà il pranzo, poi musica con gli «Orient Express». Le Poste hanno allestito all'hotel «Comtes de Challant» un servizio con un annullo speciale. [d. g.]

il sapore delle nostre colline in un bicchiere

Cantina Sociale Rosignano del Monferrato

VENDITA DIRETTA
VINO
sfuso e imbottigliato
Confezioni regalo e cesti natalizi

Tel. 0142.488138 - 0142.488007
Via Regione Isola, 2/A
15030 Rosignano Monf.to (Al)

Orario:
da lunedì a sabato 09.00/12.00 - 14.00/18.00
domenica

Dal 1950 l'Arte del Vino

VINI DOC
Barbera Monferrato DOC
Grignolino Monferrato Casalese DOC
Monferrato DOC Freisa
Piemonte Barbera
Piemonte DOC Grignolino
Piemonte Bonarda
Piemonte DOC Cortese
Piemonte DOC Chardonnay
Piemonte DOC Moscato (dolce)
DOC
Infernot Barbera Monferrato Selezionato
Arnassi Grignolino Monferrato Casalese DOC Selezionato
Aptil Monferrato DOC Freisa Selezionato
Bric Piemonte DOC Cortese Selezionato
VINO
Vejo Barbera Monferrato affinato in
VINI DEL 2000
Riserva 2000
Riserva
VINI DA Barbecue (rosso)
Rosso Vino
Vino Bianco
VINI DOLCI
(rosso)
Spumante
Grappa Classica

SERIANA VIAGGI
TOUR CLASSICI IN AUTOPULLMAN: VIAGGI ORGANIZZATI CON ACCOMPAGNATORE DA TORINO, PENSIONE COMPLETA, ESCURSIONI INCLUSE, IL MIGLIOR RAPPORTO QUALITÀ - PREZZO, OTTIMI SERVIZI A PREZZI IMBATTIBILI

PONTE DELL'IMMACOLATA, MERCATINI DI NATALE E FESTIVITÀ NATALIZIE
3gg Lit. part. 8/12, 17/12 e 24/12
MONACO DI BAVIERA: Lit. 510.000 part. 24/12
ULM e STOCCARDA: 3gg Lit. part.
ULM, AUGUSTA E ROTHENBURG: 4gg Lit. 740.000 part. 23/12
RATISBONA, NORIMBERGA e MONACO: 4gg Lit. 720.000 part. 22/12
Lit. 790.000 part. 8/12
D e VIENNA: 5gg Lit. 1.030.000 part. 8/12
4gg Lit. 790.000 part. 23/12

CAPODANNO 2000
PARIGI: HOTEL 3 STELLE SUP. - Pensione completa bevande incluse - Visite - Escursione serale sul Bateau Mouche 4 gg. 30/12/99 2/1/2000 LIT. 950.000; 5 gg. dal al LIT. 1.070.000 possibilità di due programmi a CAPO- IN HILTON 4 STELLE SUP. CON MUSICA, BALLO e BEVANDE INCLUSE - LIT. 280.000, trasferimento LIT. 20.000
MADRID E CENTRO SPAGNA: 4 e 3 STELLE Pensione completa 7gg 27/12/99 al CON CENONE DI CAPODANNO CON MUSICA, BALLO E BEVANDE INCLUSE Lit. 1.760.000
ANDALUSIA E CASTIGLIA: HOTEL 4 e 3 STELLE Pensione completa dal 26/12/99 al 3/1/2000 da Lit. 1.790.000

EPIFANIA 2000
PARIGI: 4gg Lit. 710.000 part. 3/1, 6/1 - 5gg Lit. 820.000 part. 2/1, 5/1 - MONACO E CASTELLI DELLA BAVIERA 4gg Lit. 730.000 part. 3/1, 6/1 - ANDALUSIA E 9gg Lit. 1.690.000 part. 2/1 - BARCELLONA, MADRID E TOLEDO 7gg Lit. 1.390.000 part. 3/1 - 4gg Lit. 730.000 part. 3/1, 6/1 - VIENNA 4gg Lit. 810.000 part. 5/1 - SALISBURGO E VIENNA 5gg Lit. 1.090.000 part. 2/1, - BUDAPEST 5gg Lit. 890.000 part. 2/1, 5/1 - PRAGA 5gg Lit. 810.000 part. 2/1, 5/1 - BUDAPEST E PRAGA 7gg Lit. 1.290.000 part. 3/1 - COSTIERA SORRENTINA 5gg Lit. 890.000 part. 2/1, 5/1.

PRENOTATE AL PIÙ PRESTO PRESSO LA VOSTRA AGENZIA
TRASFERIMENTI: possibilità partire comodamente dalla città
Esclusivisti per TORINO:
SERIANA VIAGGI - VIA JUVARRA 19 - TEL. 011.5622630 www.serianaviaggi.it

Provincia di Biella
Campagna per la
Sicurezza Stradale
Concorso d'idee
per grafici pubblicitari
per informazioni:
tel. 015/8480755
fax 015/8480740
e-mail ptp@provincia.biella.it

SUZUKI
Salone dell'Automobile
F.LLI GAL
St. Christophe - tel. 0165.32088

Leonardo @ Torino.
Conoscere e ammirare i capolavori di Leonardo conservati alla Biblioteca Reale di Torino, in un percorso virtuale ricco di animazioni e filmati.

Tuttoscienze '95.
Gli articoli del 1995 più una gallery di 16 filmati tratti dal TG scientifico Rai Leonardo.

Tuttoscienze compact 1981 - 1992.
11 anni del supplemento scientifico, tutti da rileggere e da rivivere.

Tuttoscienze '92-'96.
Le pagine di 5 anni più il libro "Piccola, grande, vivo" di Piero Bianucci.

I CD-ROM DELLA STAMPA. REALTÀ VIRTUALE, INFORMAZIONE REALE.

Tuttoscienze '97.
Oltre agli articoli, un migliaio di indirizzi Internet di argomento scientifico e un programma dimostrativo che simula l'uso della tv interattiva.

VirtLab.
La Relatività di Einstein.
La teoria della relatività spiegata da Tullio Regge con esperimenti virtuali e cartoni animati interattivi.

Informazione, scienza, attualità, cultura, documentazione, arte, storia: nella collana dei Cd-Rom della Stampa [illegible] a portata di mouse. Per ordinare i dischi, spedite il coupon che trovate [illegible] questa pagina: vi arriveranno [illegible]

CineFile.
La banca dati ipertestuale per chi ama il cinema: recensioni, interviste, festival e le schede di tutti i film usciti tra il '92 e il '97.

VirtLab.
Nello spazio tra le stelle.
La guida interattiva alla scoperta del cosmo, con immagini, animazioni ed esperimenti virtuali.

[illegible] ACQUISTARE I SEGUENTI CD-ROM:

☐ VirtLab La relatività di Einstein	L.	24.500
☐ Virtlab Nello spazio tra le stelle	L.	19.900
☐ Inchiesta sulla Sindone	L.	24.500
☐ Tuttoscienze Compact	L.	88.000
☐ Tutto La Stampa '98	L.	300.000
☐ Tutto La Stampa dal '92 al '97 Cad.	L.	150.000
☐ Tutto La Stampa '92/'98	L.	700.000
☐ Tuttoscienze '96	L.	
☐ Tuttoscienze '92/'96	L.	29.000
☐ Tuttoscienze '97	L.	14.500
☐ CineFile	L.	24.500
☐ Leonardo Torino	L.	19.000

PAGAMENTO

■ **Importi [illegible] a L. [illegible]**
con bollettino postale che troverete all'interno del pacco
+ L. 4.000 di spese postali

■ **Importi superiori a L. [illegible]**
(i prezzi comprendono IVA e spese postali)
☐ in contrassegno
☐ con assegno non trasferibile intestato a "Editrice La Stampa Spa"

RITAGLIARE E SPEDIRE QUESTO COUPON ■
La Stampa Cd-Rom - Casella Postale 400 - 10100 Torino Centro
Oppure via fax: 011 669 20 67

Nome
Cognome
Società/Ente
P.IVA o cod. fisc.
Via **N.**
Città
Prov. **C.A.P.**
Firma

Inchiesta sulla Sindone.
Fotografie, filmati, analisi scientifiche: un documento unico alla scoperta di uno dei più affascinanti misteri della storia.

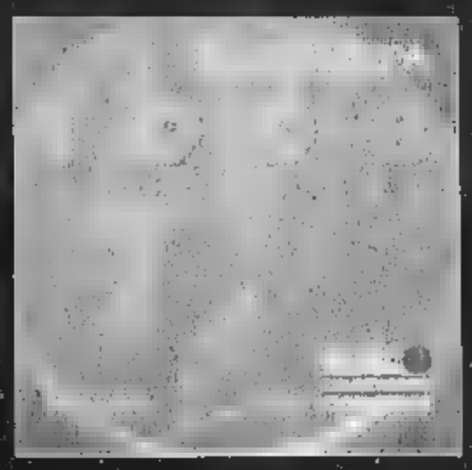

Tutto La Stampa edizione 1998.
La raccolta completa di tutti gli articoli apparsi sulla Stampa nel 1998. Sono disponibili anche le raccolte '92, '93, '94, '95, '96 e '97.

[illegible] Verde
800-011959
www.lastampa.it

tutto compact
LA STAMPA

Negozianti e residenti: troppi furti e scritte, nessuno interviene

Il «salotto» in mano ai vandali

Ivrea, appello per piazza Ottinetti

Giampiero Maggio
IVREA

Era il «salotto della città». Ora, piazza Ottinetti è diventata ricettacolo di piccoli delinquenti, tossici e teppisti. «Il degrado la sta rendendo irriconoscibile», dicono commercianti e residenti che denunciano sempre più spesso atti di vero e proprio vandalismo: furti, vetrine sfasciate, tentativi di . E il triste fenomeno non è avvertito solo da chi in questa piazza ha un'attività o la propria abitazione. Anche al visitatore occasionale salta agli occhi che qualcosa è cambiato, sta cambiando, in questa zona di Ivrea. Ed è un cambiamento che mette a disagio.

L'ultimo fatto, in ordine di tempo, è accaduto la notte tra giovedì e venerdì in un negozio di abbigliamento sotto i portici. «Ci hanno distrutto una vetrina, pensiamo abbiano usato una mazza di ferro - dice Lucia Valente, una delle titolari -: forse volevano entrare a rubare, forse volevano soltanto divertirsi. Qualcuno ha sentito dei botti violenti contro i vetri e poi le risate divertite di alcuni ragazzi».

Ma questo appunto è solo l'ultimo episodio. Il giorno prima qualcuno aveva tentato di entrare in un altro negozio che si trova sotto i protici. Ne parla il titolare, Roberto Casarin: «Hanno forzato la serranda, poi la serratura della porta d'ingresso, forse sono stati disturbati e hanno lasciato perdere». Ancora: una settimana fa il furto in un bar di fronte la piazza. I ladri hanno portato via 400 mila lire, rotto alcune vetrine, danneggiato parte del locale.

I portici di piazza Ottinetti sono diventati l'obiettivo preferito dei vandali

Fatti accaduti dopo che i commercianti che lavorano sotto i portici si erano lamentati per un'altra vicenda. Avevano puntato il dito contro la «Sicet», l'impresa che da alcuni mesi ha piazzato delle lamiere come transenne per ristrutturare il cortile interno alla caserma del distretto militare. Colpevole, quella ditta, di nascondere parte della piazza quelle lamiere: «Là dietro - dice Ederle Settimo, titolare di un calzaturificio - di notte succede di tutto: non ci sentiamo sicuri, ormai questa piazza è diventato dominio di sbandati di ogni genere, chiediamo maggior vigilanza alle forze dell'ordine». I commercianti hanno addirittura minacciato di fare causa alla «Sicet», «perchè sta inghiottendo i nostri negozi e perchè stiamo perdendo clientia».

L'impresa da alcuni giorni ha ripreso le opere, i problemi sono rimasti. Anzi, la situazione è peggiorata dopo gli ultimi atti di teppismo. «Meno male che questa piazza doveva diventare il salotto della città - sbotta Lucia Valente -. A parte quello che è al nostro negozio, è sufficiente guardare le pareti dei portici e osservare chi frequenta giorno e notte questa per capire il degrado in mezzo al quale viviamo: scritte di ogni genere, muri imbrattati con pennarelli e vernice, ora pure le vetrine rotte; qui è necessario che polizia e carabinieri vengano più spesso,..».

E proprio un'operazione delle forze dell'ordine aveva portato piazza Ottinetti agli onori della cronaca. Lo scorso agosto i carabinieri avevano arrestato tre giovani che avevano fermato per strada un loro coetaneo: lo avevano pestato a sangue e derubato. Ragazzi accusati di lesioni, ingiuria, danneggiamento, furto e porto di coltello, di età compresa tra i 19 e i 23 anni (nella stessa operazione era stato ammanettato un marocchino per droga). Dalle forze dell'ordine quei giovani erano conosciuti come «i bulli di piazza Ottinetti».

DOVE & QUANDO

MAGICO. Nell'ambito della manifestazione in svolgimento al meeting point di Ivrea è in programma una serata con i maghi Sales, Contini, Louis e Ans. Nell'area all'aperto si svolge il «mercatino d'autunno». Domani sera Tino Fimiani presenta lo spettacolo «Magie di un illusionista perverso».

CASTAGNATE. Caldarroste e vino per tutti, dalle 15, a San Bernardo di Ivrea, per l'organizzazione della Pro loco. A partire dalle 16 musica e divertimento con il gruppo dei Mexico e Nuvole in concerto. Distribuzione caldarroste, anche di frittelle e vin brulé, nel pomeriggio a Canischio e a Frachiamo di Sparone. A Borgiallo, durante la manifestazione, si esibiscono i Locana Folk e il cantastorie Claudio Zanotto Contino.

CAPRE. Organizzato da un gruppo di allevatori locali e dall'Aics, si svolge oggi a Locana la tradizionale rassegna caprina: ritrovo degli espositori alle 10; alle 13.30 inizia l'attesa battaglia delle capre, a fanno seguito castagnata, le premiazioni e l'estrazione biglietti della sottoscrizione a premi. Nell'ambito della 41ª Mostra provinciale dei bovini di razza pezzata rossa valdostana, in svolgimento a Rivara, è in programma oggi, con inizio alle 14, la «Battaglia delle reines»; nel pomeriggio si disputa anche concorso ippico.

Bataille des reines a Rivara

FESTA DI PRIMO. Ritrovo in piazza del municipio, a Villareggia, alle 10,30 per il corteo accompagnato dalla banda musicale di Cigliano; quindi la messa e la processione. Alle 14.30 apertura del banco di beneficenza nei locali dell'asilo. Durante il pomeriggio mostra dei lavoretti dei bambini delle scuole in municipio. E alle 21 appuntamento al padiglione, con l'orchestra Luigi Gallia.

IN FIERA. Appuntamento con la Fiera di San Martino, a San Giorgio: oltre alla rassegna commerciale e alla mostra zootecnica, c'è la proposta del gruppo «Amici di Lalla», ovvero la vendita di torte per raccogliere fondi da inviare all'asilo «Laura Pasqua» che, a Mansidao in Brasile, dà ospitalità ai bambini di strada. Domani è giornata fiera anche ad Albiano; alle 11 sarà presentata in municipio una pubblicazione sulla figura di mons. Chiarodo, mentre in biblioteca c'è la mostra del pittore Christian Bruno.

I VINI. La Pro loco di Orio propone il primo concorso tra i vini prodotti in paese: alle 14, nel salone comunale, ritiro dei campioni; quindi castagnata e, alle 17, le premiazioni.

SANTA CECILIA. L'accademia filarmonica «Aldo Cortese» di Pont festeggia la patrona della musica. Alle 10, nella parrocchiale, la messa, durante la quale la formazione esegue brani di musica sacra.

IN BREVE

CANAVESE, FARMACIE. Oggi sono di turno le farmacie: Tinetti (Pavone, via Trento 46), Nebuloni (Caravino, via Carecchio 1), Corbiletto (Pont, piazza Craveri 2), Boltro (Agliè, via Principe Amedeo 16), San Francesco (Castelrosso, via Casale 11).

CALUSO, Dopo le proteste degli studenti e una interrogazione in Provincia, da domani i 40 allievi del Liceo Scientifico «Piero Martinetti» di Caluso, provenienti dal Chivassese, viaggeranno più comodi. La Provincia ha risolto il sovraffollamento su di un autobus solo con l'entrata in servizio di un secondo pulman.

CONVEGNO. Il gno «Canavese, terra d'acqua», segnalato ieri e organizzato da docenti e studenti dell'istituto per l'agricoltura e l'ambiente «Ubertini» di Caluso, avrà luogo sabato 18 dicembre. Chi fosse interessato deve comunicare la propria adesione, entro il 30 novembre, all'istituto «Ubertini», allo 011.9833142 (fax: 011.9831103, e-mail: docente@ubertini.eponet.it).

CARAVINO, VOLPE. Organizzata dal Fai e la Società Milanese per la Caccia a Cavallo, si svolge oggi nella zona intorno al castello di Masino una battuta di caccia alla volpe secondo i canoni codificati nel corso dei secoli; l'evento è, comunque, tutto incruento dal momento che la muta dei cani seguirà l'odore lasciato sul terreno da una «strusa», ovvero una manciata di paglia imbevuta di sostanze che ricordano le secrezioni delle volpi. Il ritrovo al castello è per le 11; è possibile seguire le tappe della battuta di caccia anche in automobile.

Blocco dei beni, valore oltre un miliardo

Sigilli a Scarmagno per i cassintegrati

SCARMAGNO

Ancora guai alla Op Computers. Venerdì sono stati messi i sigilli al magazzino di EuroComputers, la società creata a maggio per affittare l'azienda dopo il fallimento, bloccando beni per un miliardo e 200 milioni. L'ordine arriva dal tribunale di Ivrea, dove il giudice Andrea Piersantelli ha emesso un provvedimento di sequestro conservativo: un atto conseguente alla causa avviata da oltre lavoratori, rappresentati dall'avvocato Simone Bisacca, che rischiano di perdere 4 mesi di cassa integrazione.

Tutti i cassintegrati dell'ex Op (a maggio 317) erano passati in carico a EuroComputers dopo il fallimento. Ma il Ministero del Lavoro non ha ancora dato la sua approvazione: cosa del resto poco probabile, dal momento che l'obiettivo di EuroComputers - cioè l'acquisto dell'azienda - non è raggiunto. La maggioranza dei lavoratori aveva intentato causa tramite le organizzazioni sindacali nei confronti della società di Roberto Schisano. Solo quelli tutelati dall'avvocato Bisacca, però, hanno chiesto ed ottenuto il sequestro dei beni, a puro scopo cautelativo.

Il rischio, infatti, è di vedere sparire ciò che è rimasto di EuroComputers e, in caso di risposta negativa dal Ministero, di ritrovarsi con un pugno di mosche. «Il 25 novembre è fissata l'udienza - spiega il giudice Piersantelli -, e ognuno potrà far valere le proprie ragioni. A quel punto si deciderà se confermare, revocare o modificare il provvedimento, per intraprendere l'eventuale causa di merito.

Quanto è successo, però, ha creato non pochi malumori tra gli stessi lavoratori. L'istanza di sequestro viene ritenuta inopportuna da coloro che si avevano aderito. «C'è una trattativa in corso per una nuova proprietà e il rilancio di Scarmagno - si diceva ieri mattina nella fabbrica occupata -. Non vorremmo che questa azione pregiudicasse tutto».

Meeting point Ivrea

Una cordata dovrà gestire il centro fiera

IVREA. Dopo alcune bandi gara andati a vuoto, si è avanti una società per la gestione del centro fieristico espositivo «Adriano Olivetti», il meeting point dell'area Montefibre. All'asta giorni scorsi ha partecipato un solo gruppo, una cordata dal nome temporaneo di «Ivreaincontra» composta dal Consorzio Canavese Export e dalla società Ibis. In settimana la commissione comunale esaminerà l'offerta economica, ma soprattutto il programma di gestione per i prossimi 6 anni e i progetti tecnici per rendere il centro più funzionale.

L'ex capannone industriale, oltre 4 mila metri quadri di area coperta, è l'unico complesso della città in grado di ospitare grosse manifestazioni, feste di e di partito, expo commerciali e di spettacolo (l'ultimo, «Magie d'autunno», è iniziato ieri pomeriggio e si concluderà domenica prossima). Molte, però, sarebbero le migliorie apportare alla struttura, soprattutto per quanto riguarda l'acustica.

bennet

Società della grande distribuzione con 40 punti vendita ed oltre 4000 dipendenti, per il rafforzamento della organizzazione commerciale a sostegno del significativo sviluppo della propria consolidata presenza in Lombardia e Piemonte, cerca:

GIOVANI

aventi età compresa tra i 25 ed i 28 anni, con livello culturale medio-superiore, al fine di avviarli alla carriera

RESPONSABILI PUNTO VENDITA

Dopo un limitato periodo pratico di alcuni mesi sul campo, l'inserimento sarà caratterizzato dalla partecipazione ad un corso mirato, intensivo e di carattere teorico pratico, che si terrà presso il Centro Formazione Bennet di Como Sud - Montano Lucino. È un'attività all'altissimo coinvolgimento, che richiede spiccato dinamismo ed alta motivazione ai rapporti interpersonali ed alla gestione delle Risorse Umane.
Inviare dettagliato curriculum, citando il riferimento (rif. GPV) anche sulla busta, a: Di.Tex.Al S.p.A. Selezione del Personale, via Carducci 2, 22070 Montano Lucino (CO)

HAPPY DAY
PELLETTERIA
IVREA - Piazza di Città, 9 - Tel. 0125 641083
NUOVI ARRIVI
LA PLAGE ALVARO MARTINS · THE BRIDGE · FURLA · DELSEY VALIGERIA · kipling

Specchio
DELLA STAMPA
In edicola da sabato 13 novembre
✓ Nell'Antartide il nostro destino. È la più grande riserva d'acqua dolce, ma anche di petrolio e minerali. Un'analisi dai satelliti ha svelato altri segreti del Continente di ghiaccio. Che ci possono dire molto sul nostro futuro.

LUNEDÌ: Tuttosoldi
MERCOLEDÌ: Tuttoscienze
VENERDÌ: TorinoSette (solo Torino)
SABATO: Specchio e TuttoLibriTempoLibero
DOMENICA: Tuttoaffari (solo Torino)
LA STAMPA
I CD-ROM DELLA STAMPA
tutto compact
LA STAMPA
6591107-008

Provincia di Biella
Campagna per la
Sicurezza Stradale
Concorso d'idee
per grafici pubblicitari
per informazioni:
tel. 015/8480755
fax 015/8480740
e-mail ptp@provincia.biella.it

NEL CENTRO DI RIVAROLO CANAVESE
Gallo
e: Via 15 - T. 0124

La Stampa abbatte i costi dell'istruzione.

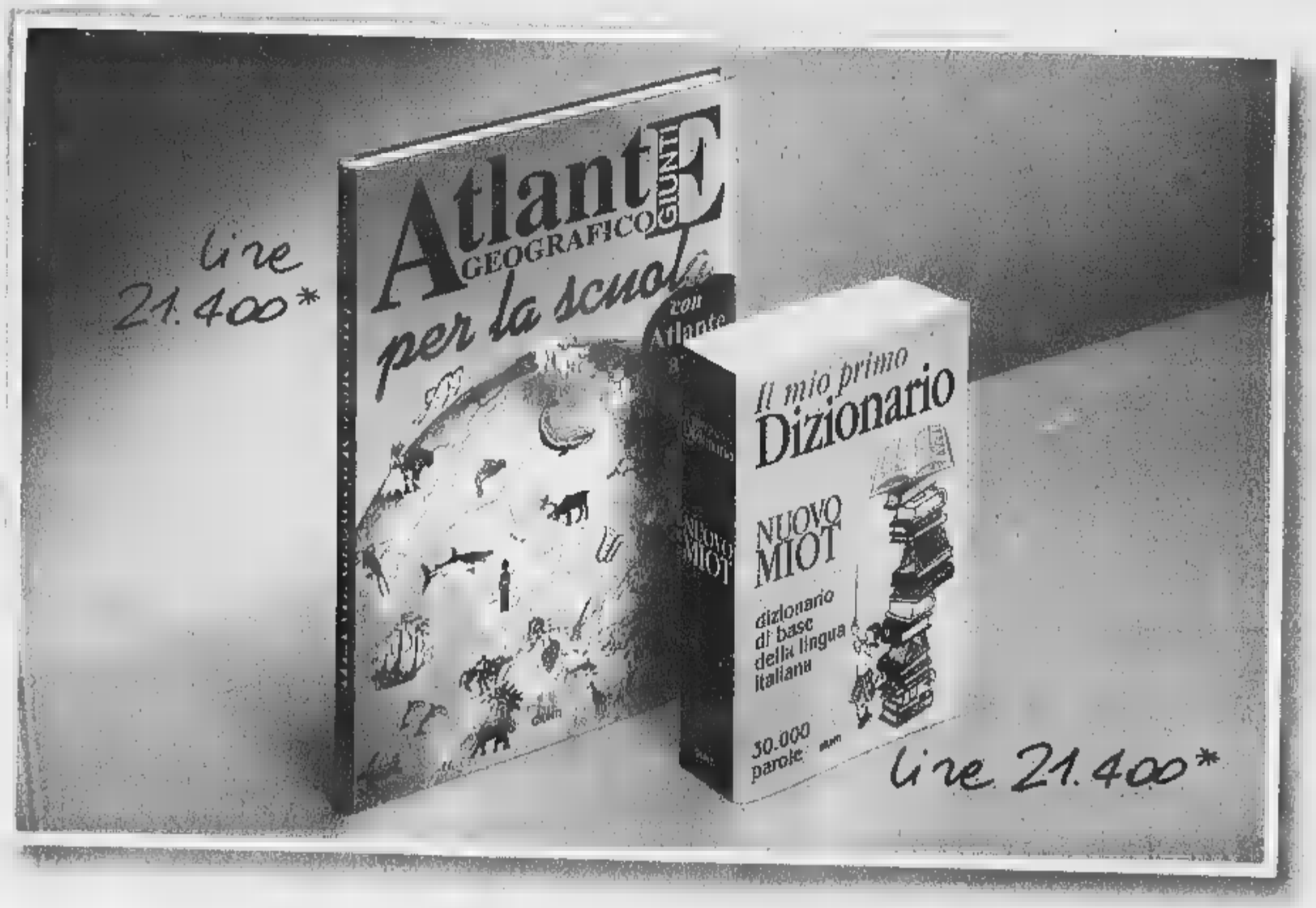

Qual è il prezzo della cultura? Prima di rispondere aspettate il 20 settembre. Scoprirete così che acquistando una copia de La Stampa potrete prenotare, in edicola e fino a esaurimento scorte, il Dizionario Italiano Sabatini Coletti in volume e nell'edizione Cd-Rom ad un prezzo davvero unico. Che diventerà ancora più sorprendente se deciderete di acquistare entrambe le versioni del Dizionario. In più, La Stampa e l'Editrice Giunti hanno pensato anche ai più piccoli: MIOT - Il Mio Primo Dizionario e l'Atlante Geografico per la Scuola offrono un aiuto estremamente valido nel quotidiano svolgimento dei compiti. Come si scrive quella parola? Quanto misura la circonferenza della terra? Cos'è un satellite? Rispondere a queste e a tante altre domande dal 20 settembre sarà più facile. E molto più conveniente. L'INIZIATIVA È LIMITATA A PIEMONTE, LIGURIA E VALLE D'AOSTA.

LA STAMPA GIUNTI

**La Stampa inclusa. Gli abbonati non sono tenuti ad acquistare la copia de La Stampa.*

Calcio, i rossoneri affrontano in trasferta l'undici imbattuto del Moncalieri

Il Valle d'Aosta tenta il colpaccio

Nella formazione piemontese molti gli ex

Sigfrido Beneyton
AOSTA

La sfida all'unica squadra ancora senza sconfitte del girone, con la speranza di interromperne l'imbattibilità. Il Valle d'Aosta rende visita al Moncalieri (la partita si gioca a Chieri) deciso a fare il colpaccio per dare una svolta alla stagione. Il compito dei rossoneri si presenta quanto mai ostico. I numeri parlano chiaro: i torinesi sono terzi in classifica, a quota 19, a 3 lunghezze dalla capolista Villacidrese, un ruolino di marcia invidiabile: 8 vittorie e 4 pareggi, mentre la squadra del presidente Benin è quart'ultima con 7 punti (2 successi, altrettanti pareggi e 5 sconfitte). A Cuc e compagni serve dunque una prestazione super per fermare la marcia della compagine di Brucato.

«Il pronostico è dalla parte del Moncalieri - ammette mister Claudio Fermanelli -, però faremo di tutto per sovvertire le previsioni. La classifica parla a favore dei torinesi, ma abbiamo le possibilità per mettere in difficoltà i padroni di casa. Sarà importante scendere in campo senza timori, ribattendo colpo su colpo alle iniziative degli avversari. In difesa non dovremo commettere errori perché gli avanti torinesi sono micidiali in zona gol. Rivedrò con piacere Buda, Girelli e Piro, ma mi auguro di dar loro il primo dispiacere stagionale».

Con De Tommaso squalificato, rimane da sciogliere il dubbio per sostituire «Tommy» sulla fascia sinistra. E' probabile che tocchi a Parisi entrare in campo fin dal primo minuto, con il sacrificio di Dandres. Il Valle d'Aosta dovrebbe presentarsi con Pedretti tra i pali, Volpone, Perini e Lavelli in difesa, Rosone sulla destra e Parisi sulla sinistra, Matinella, Cuc e Dentoni a completare il centrocampo, Cau e Spatari in attacco.

Nel Moncalieri giocano diversi ex rossoneri, Buda, Ferina, Ferretti, Mascheroni, Girelli e Piro. «E' una partita come tante altre - dice il portiere Orazio Buda -, con in palio sempre 3 punti. A noi per avvicinare il traguardo del passaggio in C2, dovremo fare molta attenzione al Valle d'Aosta, che anche se non è partito bene è avversario temibile, soprattutto dopo essersi rinforzato con gli ultimi acquisti. Dopo due pareggi consecutivi dobbiamo tornare al successo per perdere terreno dalle due squadre che ci precedono. La lotta per la promozione è durissima. Oltre alla Sestrese e alla Villacidrese possono recitare un ruolo di primo piano il Derthona e il Verbania. Mi è impressionato molto il Cuneo, ma è troppo in ritardo per poter recuperare lo svantaggio».

Orazio Buda ex portiere rossonero ora in forza nella formazione del Moncalieri allenata da Brucato

Saint-Christophe cerca punti

Promozione, di scena a Rondissone

AOSTA

Confronto casalingo per il Sarre impegno in trasferta per il St-Christophe nel campionato di Promozione. I biancoazzurri ricevono la visita del Cavaglià (inizio alle 14,30); i granata giocano sul campo del Rondissone. Dopo 9 giornate guida la classifica il Castellamonte, a quota 23, con 4 punti sul Tonengo, 5 sulla Nolese e 6 sul Sarre.

La squadra del presidente Calgaro deve vincere per non perdere di vista la capolista. Davanti ai propri tifosi il Sarre ha mantenuto un brillante ruolino di marcia (4 successi e un pareggio) e conta ancora sul fattore campo per conquistare punti preziosi.

«Il Castellamonte marcia a gran ritmo - dice mister Lorenzo Cancian -. Non si può concedere troppo spazio alla battistrada. Dobbiamo centrare il successo contro il Cavaglià, giocando con tranquillità, senza farci trascinare dall'esuberanza com'è accaduto domenica a Ciriè».

Soltanto problemi di scelta per il tecnico biancoazzurro, che difficilmente potrà però schierare Degioz, in non perfette condizioni fisiche. Interrogativi anche sulla presenza di Milani. Il Sarre dovrebbe presentarsi con Corvo tra i pali, D'Herin e Lessio in marcatura, Milani libero, Zambon sulla destra e Giovetti sulla sinistra, con Facchini, Vallet, Pivot e Cappellari a contendersi tre posti a centrocampo, Lo Piccolo e Miriello in attacco.

Tornato alla vittoria dopo 4 sconfitte di fila, il St-Christophe affronta la difficile trasferta sul campo del Rondissone: vuole conquistare qualcosa di concreto per avvicinare il traguardo della salvezza. I piemontesi sono penultimi in classifica, a 3 lunghezze dai granata. Obiettivo minimo della formazione del presidente Bellessolo è di mantenere quanto meno inalterate le distanze.

«Il successo di domenica ci ha risollevato il morale - dice l'allenatore Nando Reginato -, dobbiamo però dare continuità ai risultati per evitare di trovarci nei guai. Dovrò ancora fare a meno di pedine importanti (Martini, Gerbore, Pascarella e Zoppo, ndr), ma ho fiducia perché la squadra è in crescita. Potrebbe giocare fin dal primo minuto Mauro D'Aprile, che contro il Viverone ha esordito bene nella ripresa». [s. b.]

SPORT FLASH

CALCIO, [illegible]

Derby tra Quart e Cogne Aosta G. Elter

Si gioca il derby tra Quart e Cogne Aosta G.Elter. Il resto del programma: Grand Paradis-S.Grato, Lessolo-Burolo, Loranzé-Banchette, Pont Donnaz-Montalto, Settimo-Bollengo e Strambino-Riviera delle Alpi.

CALCIO, TERZA

Il programma dell'ottavo turno

L'8ª giornata: Hône-Arnad-Courmayeur, Villeneuve-Roisan, Châtillon-Chambave e Borgofranco-Aosta 2000.

HOCKEY

Trasferta a Pinerolo per il Valle d'Aosta

Dopo la prima vittoria ottenuta domenica scorsa, il Valle d'Aosta alle 20,30 gioca sulla pista del Pinerolo.

IL COMMENTO

«E' un quasi derby con tanti rimpianti»

Pubblichiamo un'analisi di Nunzio Santoro, ex tecnico dell'Aosta calcio, della partita del campionato di serie D in programma tra il Valle d'Aosta e il Moncalieri.

APPENA il tempo di metabolizzare le scorie fisiche e mentali accumulate con il Borgosesia e il Valle d'Aosta è nuovamente sollecitato a fornire una prestazione che segnali dei miglioramenti non più dilazionabili. L'avversario in calendario è il Moncalieri, matricola virtuale, perché di fatto è una squadra esperta, dal tasso tecnico complessivo elevato.

Brucato lavora con una rosa di giocatori ampia e particolare. La sua unicità è caratterizzata dai molti ex-rossoneri ora in azzurro: Berger, Brucato, Buda, Castagna, Ferina, Ferretti, Girelli, Mascheroni, Piro. Tanti per essere un fatto casuale e bravi da destare molti rimpianti. Perlomeno fra gli appassionati nostrani. L'altra metà, il resto del mondo, completa l'opulenta holding che l'ambizioso e munifico Aghemo ha allestito per il salto fra i professionisti, Sestrese e Verbania permettendo.

Nunzio Santoro

Nove partite giocate, quattro in casa e cinque fuori, terzo posto in classifica con un più uno in media inglese che dice tutto e secondo attacco del girone con 17 gol. Questo è il biglietto da visita di un avversario di rango che pretende rispetto, ma nel contempo può stimolare e esaltare i rossoneri. Occasione giusta per dimostrare che il loro Dna non è da bassa classifica.

Sicuramente sarà partita tattica e di grande intensità agonistica, giocata anche i nervi. Forse non bella da vedere, ma bella da vivere. Proprio come i derby.

E ora qualche nota tecnica. Brucato, allenatore preparato e zonista convinto, schierà i suoi con un collaudato 4-4-2: Danzé e Pizzimenti centrali davanti a Buda, Grassitelli e Ragagnin - controfigure dei titolari Ferretti e Picasso - a fare da play in mezzo al campo, Amatulli e Barbieri esterni a destra, Castagna e Berger in corsia di sinistra, Piro e Girelli punte. Come si vede è un sistema di gioco che il mister potrà variare in un 4-3-3 più offensivo, ma penso meno efficace.

Fermanelli dovrebbe riproporre inizialmente il 3-5-2, se il rombo di centrocampo prevede Iannolo in linea, altrimenti se il trequartista starà più sotto le punte Cau e Spatari sarà 3-4-1-2. Vedremo.

Non ci sarà De Tommaso, peccato. D'altro canto nei Moncalieri mancheranno Ferretti, Picasso e Mascheroni. Tre pezzi da novanta.

Questo è il prepartita fatto di opinioni. Adesso aspettiamo il verdetto del campo, più veritiero, dal cui cilindro spesso escono sorprese che smentiscono tutti e tutti.

Vinca il migliore.

Nunzio Santoro

Ancora una volta, Lancia Y esce dagli schemi.

Fino al 30 novembre Lancia Y
da L. 15.500.000*
interamente finanziabili
senza anticipo.

*Prezzo chiavi in mano (esclusa I.P.T.), riferito alla versione Lancia Y elefantino blu 1.1 solo in caso di restituzione del vostro usato che vale zero. 36 quote mensili da L. 482.940 - TAN 7,50% - TAEG 8,05%. In più L. 250.000 apertura pratica e 20.000 di bolli. Salvo approvazione SAVA. Offerta non cumulabile con altre iniziative in corso e valida solo per vetture disponibili in rete.

È un'iniziativa della Concessionaria Lancia:

Services

Autoprestige 2000 Corso Ivrea, 43 - Aosta tel. 0165.26.21.14

Il Gruppo Lancia

Coccolati dentro.

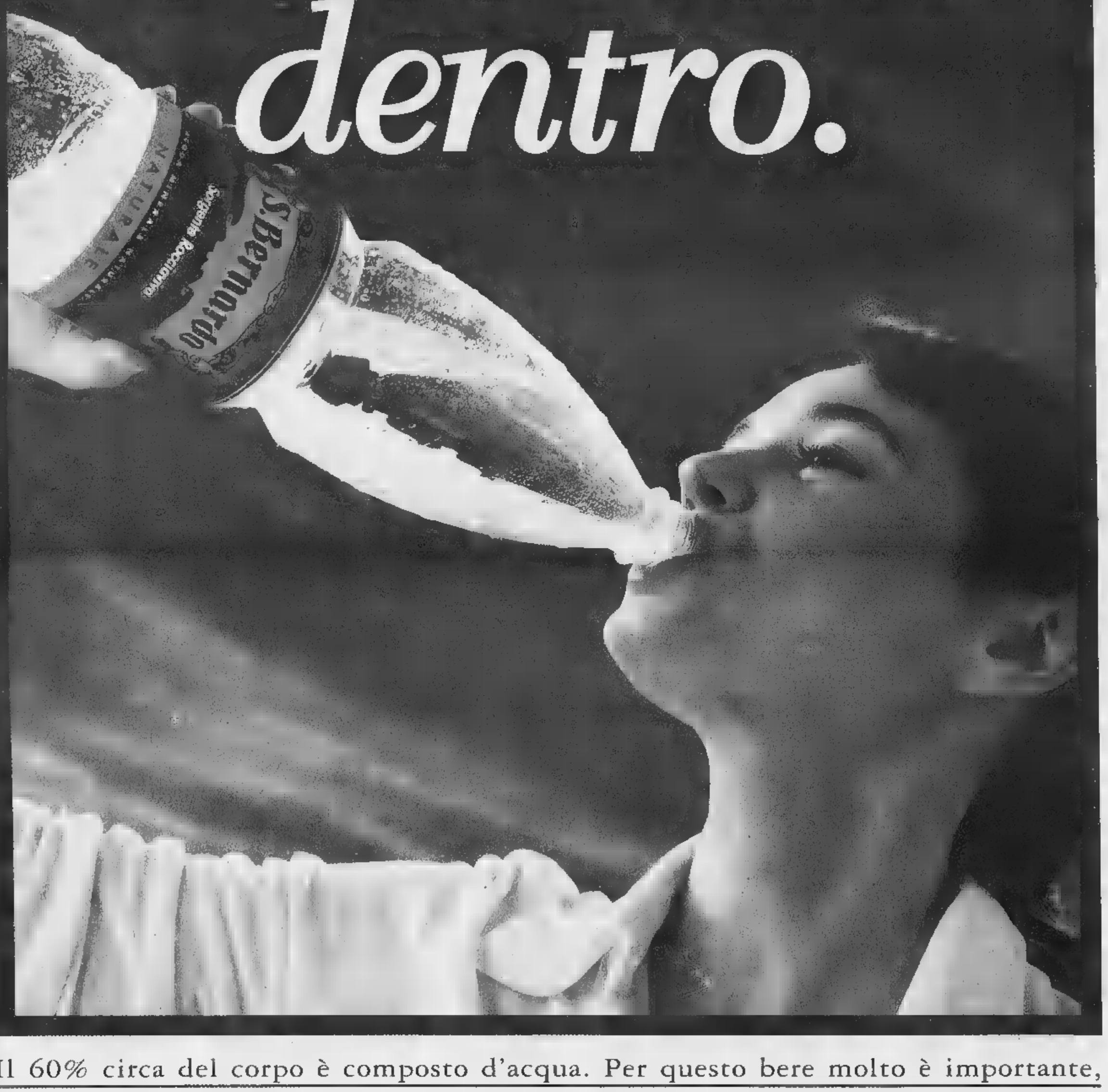

Il 60% circa del corpo è composto d'acqua. Per questo bere molto è importante, bere leggero è meglio. S.Bernardo, una tra le acque più leggere al mondo, favorisce la corretta funzionalità dei reni e una buona digestione, aiutando tutto il tuo organismo a stare meglio. Acqua S.Bernardo. Così unica nella sua leggerezza, così unica nella sua bontà... che in più ti coccola dentro.

Acqua S.Bernardo. Così leggera, così leggeri. S.Bernardo

C'È UNA SQUADRA PIEMONTESE CHE VINCE IN FRESCHEZZA E TIENE ALTO IL LIVELLO DEL CALCIO.

È QUELLA DEL LATTE FRESCO DELLA CENTRALE.

Formazione: Tapporosso Alta Qualità, Intero, [redacted] e Parzialmente Scremato; Tappovivo [redacted] fermenti lattici attivi. Oggi la freschezza non ha più riserve.

Centrale del Latte di Torino
Per noi la qualità è centrale.

Fatti:

Renault [redacted]
da L. 15.950.000*
(Euro [redacted])

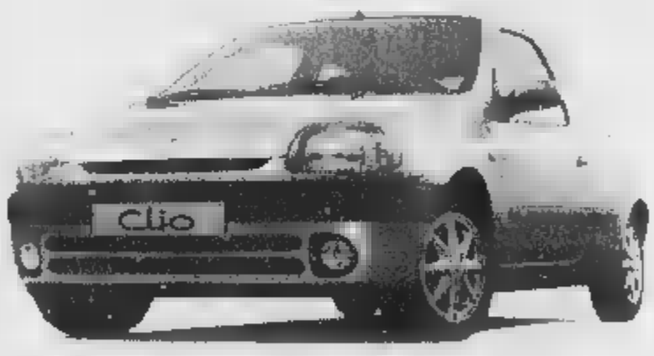

Renault Twingo 2
da L. 13.950.000*
(Euro 7.204,57)

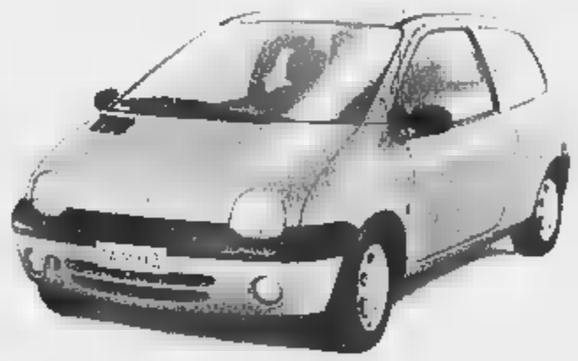

OPPURE FINANZIAMENTO IN 48 MESI A TASSO ZERO**.

*Nostra offerta speciale IPT esclusa. **Importi di finanziamento: [redacted] Euro 8.100.624,15) esclusi massimo importo finanziato L. 12.000.000 (€ 6.197,48) più importo da L. 250.000 (€ 129,11) per [redacted] (Euro 9.250.301,07) esclusi. Massimo importo finanziato L. 11.000.000 (€ 5.681,19) più importo da L. 250.000 (€ 129,11) per [redacted] spese istruttoria L. 250.000; imposta bollo L. 20.000. Offerte non cumulabili ad altre in corso e valide fino al 30-11-99 presso i Concessionari Renault aderenti all'iniziativa.

Parole:

Siete rimasti senza!

È un'iniziativa delle Concessionarie Renault del Piemonte e della Valle d'Aosta e di:

Errebi C.so Alessandria, 445 - Asti - Tel. 0141446411

RENAULT

A Tortona fino al 24 dicembre

Natale da Sogno

1999

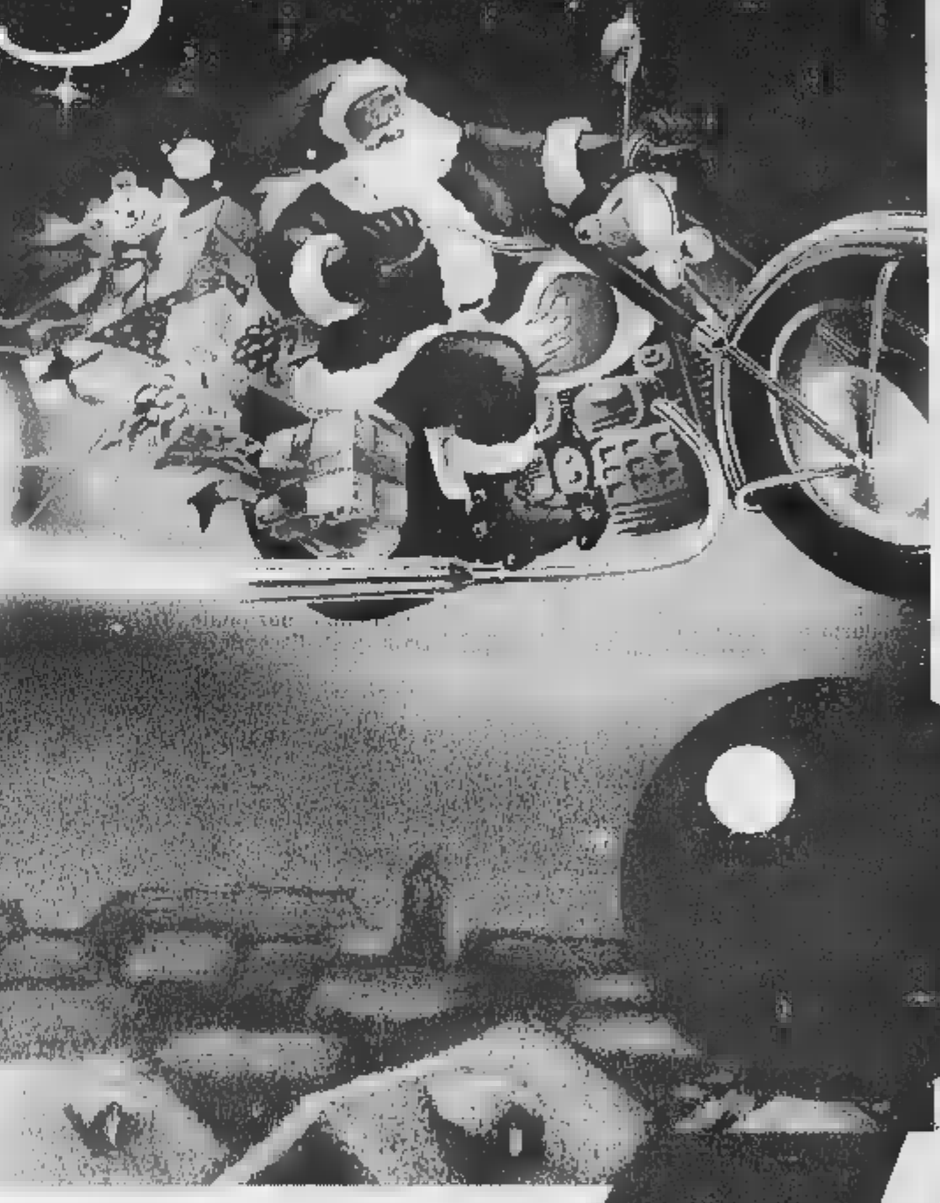

APERTURE FESTIVE

DOMENICA 28 NOVEMBRE
5 12 19 DICEMBRE

MERCOLEDI 8 DICEMBRE
Aperto dalle 9.00 alle 20.00

TUTTI I LUNEDI DI DICEMBRE
LUNEDI 3 GENNAIO
e nei giorni:
21 22 23 DICEMBRE
Aperto dalle 9.00 alle 22.00

VENERDI 24 DICEMBRE
Aperto dalle 9.00 alle 21.00

VENERDI 31 DICEMBRE
Aperto dalle 9.00 alle 19.00

Un mondo di giocattoli, per la gioia di ogni bambino

IPER Tortona
S.P. per Volpedo Loc. Viguzzolo (AL)
Aperto dalle 9.00 alle 22.00

IPER
Il paese della grande i

Veicoli Commerciali Opel. Oggi il lavoro diventa più facile.

DEDICATO A TUTTI GLI OPERATORI ARTIGIANI E COMMERCIANTI

MOVANO IN OLTRE 30 MODELLI DIVERSI

UNA GAMMA DI ALLESTIMENTI SPECIALI PER TUTTE LE ESIGENZE E LE ATTIVITÀ

Qualunque sia la vostra esigenza, oggi ancora di più Opel ha il veicolo giusto per voi.
Corsa Van: motore 1.7 D da 60 CV.
Combo: Van e Tour 5 posti. Motori 1.7 D da 60 CV e 1.4 benzina da 60 CV.
Astra Van: vincitrice del titolo "Van of the year 1999". Motore 1.7 TD da 68 CV.
Movano: p.t.t. 2,8 - 3,3 - 3,5 t, versioni furgone, combi e telaio cabinato. Motori 2.5 D da 80 CV e 2.8 DTI da 115 CV.

OFFERTE IN COLLABORAZIONE CON I CONCESSIONARI OPEL

		FINANZIAMENTI A TASSO ZERO
Corsa Van	da L. 15.567.000*	10 milioni in 30 mesi
Combo	da L. 15.475.000*	15 milioni in 30 mesi
Astra Van	da L. 20.342.000*	15 milioni in 30 mesi
Movano	da L. 30 [illegible]	[illegible]oni in 36 mesi

SERVOSTERZO DI [illegible] E
AIRBAG LATO GUIDA DI [illegible] E

[illegible]

Esempio di finanziamento: Opel Movano furgone da L. 37.830.000 IVA e chiavi in mano inclusa, I.P.T. esclusa. Anticipo L. 7.830.000, importo da finanziare L. 30.000.000 rata mensile per 36 mesi L. 833.333. Costo istruzione pratica L. 250.000, TAN 0% TAEG 0,54%. L'offerta è vincolata all'approvazione della finanziaria.

VI ASPETTIAMO PER UNA PROVA LIBERA SU STRADA

CONCESSIONARIA PER VEICOLI COMMERCIALI IN ESCLUSIVA PER LE PROVINCE DI: **ASTI E ALESSANDRIA**

ok USATO DI QUALITÀ

Finanziamenti a tasso 0 senza anticipo

Maccarini S.p.A.

per NIZZA, CANELLI, ALESSANDRIA, VALENZA, ACQUI TERME, TORTONA

NIZZA MONFERRATO Piazza Garibaldi 45 - Tel. 0141 702561
CANELLI Viale Italia - Tel. 0141.822127
ALESSANDRIA Via Maremma 162 Tel. 0131.262174
VALENZA Via dell'Artigianato Zona D/1 Tel. 0131 [illegible]
ACQUI TERME Via Mariscotti 80 Tel. 0144.321561 - 0144.322635
TORTONA Strada Statale per Genova 3 Tel. 0131 [illegible] – Fax 0131 [illegible]

ok USATO DI QUALITÀ

Finanziamenti a tasso 0 [illegible] anticipo

OPEL

VASTO ASSORTIMENTO DI VEICOLI COMMERCIALI USATI GARANTITI

OPEL

C'E DI BELLO CHE E

FerreroLegno Porte®
www.ferrerolegno.it

VOLETE TOCCARE CON MANO L'ALTA QUALITÀ FERREROLEGNO?

RivolgeteVi
al punto vendita autorizzato più comodo,
troverete le soluzioni
alle esigenze di arredamento
con la garanzia dell'assistenza
e di una perfetta installazione
delle porte.

CAFASSO S.N.C. di CAFASSO G. & C.
Via Garibaldi, 8 - 14022 Castelnuovo don Bosco (AT)
tel. 011 9876210

STUPINO F.LLI S.N.C.
Borgata Cagna, 5 - 12055 Diano d'Alba (CN)
tel. 0173 612207

VENDITA
C'E DI BELLO CHE E
FerreroLegno Porte®

ATTRAVERSO LA PORTA DELL'ESPERIENZA CINQUANT'ANNI DI AFFIDABILITÀ

Le due moschee organizzano un'assemblea lo stesso giorno e sullo stesso argomento

Gli islamici si dividono in un cortile

Spaccatura dopo la marcia del velo

Maria Teresa Martinengo

Due incontri sugli stessi temi - permessi di soggiorno, rinnovi, espulsioni - promossi nella medesima giornata dalle due moschee di [illegible]o Giulio Cesare [illegible]: dopo i contrasti emersi in occasione del «corteo per il diritto al velo» (nelle foto dei documenti italiani), la contrapposizione continua. Per oggi le guide spirituali dei maggiori centri di culto islamici, «conviventi» nel cortile del palazzo-simbolo di questo primo decennio di immigrazione extracomunitaria, hanno invitato i rispettivi seguaci e tutti gli stranieri interessati, a due ore di dibattito. Entrambi gli appuntamenti si tengono, fatto ancora più curioso, nel salone «ecumenico» dell'Arsenale della Pace di piazza Borgo Dora: alle 10,30 quello dell'Istituto Islamico-Moschea della Pace, alle 15 quello della Moschea di Torino.

Insieme [illegible] un certo numero di marocchini che gravitano per il culto, gli acquisti e [illegible] vita sociale nell'area di Porta Palazzo (i quali vorrebbero andare in moschea per pregare punto e basta), nell'imbarazzo di fronte al doppio incontro è finita persino la Questura: invitata, in prima battuta, dall'Istituto Islamico ad esporre la situazione relativa a permessi di soggiorno consegnati e [illegible] consegna, ha poi stabilito di partecipare ad entrambi gli appuntamen[illegible]. Il dottor Salvatore Longo, responsabile dell'Ufficio Stranieri riferirà dati e risponderà alle domande del pubblico sia di mattina sia di pomeriggio.

La giornata di oggi, comunque la si guardi, suscita negli osservatori più attenti del mondo dell'immigrazione a Torino nuova preoccupazione perché segno evidente di una spaccatura profonda. Una divisione che gli esperti non esitano a definire «politica», che ha origine, cioè, nelle appartenenze dei due gruppi: in prima istanza, l'Ucoii (Unione delle Comunità Islamiche in Italia) per l'Istituto e la Lega Mondiale Musulmana per la Moschea di Torino.

«Nell'organizzare il loro incontro - dice l'imam Bouriki Bouchta, promotore della manifestazione di due settimane fa - i nostri vicini riconoscono gli errori commessi: non aver partecipato al corteo e aver affermato che la nostra mobilitazione non ha prodotto risultati. [illegible] l'Istituto, invitando la questura e scrivendolo sui volantini, ha pensato di prendersi un merito che è [illegible] nostro».

La spiegazione dell'Istituto Islamico è pacata. «La mattinata al Sermig rientra nell'ambito degli incontri che noi promuoviamo [illegible] le istituzioni. Il tutto sembra strano [illegible] perché capita nello stesso giorno», dice l'imam Ahmed Cherkaoui. «Quando è iniziata la sanatoria abbiamo incontrato l'Ufficio Stranieri del Comune, ora facciamo il punto [illegible] la Questura. La manifestazione non c'entra: quando organizziamo qualcosa pensiamo unicamente al bene della comunità. Non ci interessano i protagonismi».

Sulle divisioni piovono critiche. Lo scrittore iracheno Younis Tawfik: «E' molto triste assistere a discussioni così gravi in [illegible] alla comunità. Certi comportamenti danneggiano l'immagine dell'Islam che invita i suoi fedeli a [illegible] in comunità, "Umma", [illegible] veri fratelli». Tawfik suggerisce il dialogo: «Tutti gli uomini di buona volontà della nostra comunità devono intervenire per [illegible] le parti e ricucire lo strappo. Chi mira ad essere leader deve capire che la responsabilità viene prima dell'onore».

Un'altra [illegible] critica [illegible] quella di Abdullah Abo Anas (l'Amiri), per molto tempo collaboratore di Mohamed [illegible] Idrissi nella moschea di corso San Martino (oggi chiusa per sfratto): «Voglio ricordare che l'imam è tale solo mentre guida la preghiera. Fuori dalla moschea deve presentarsi esclusivamente con il [illegible] nome e non può parlare a [illegible] di tutta la comunità». La giovane guida spirituale musulmana [illegible]a la probabile apertura, in occasione dell'imminente Ramadan, [illegible] una [illegible] moschea. [illegible] chiamerà "Iman", la fede».

Da sinistra, [illegible] Cherkaoui e Bouriki Bouchta. Quest'ultimo è stato l'organizzatore della contestata manifestazione per il velo

Una veduta del cortile [illegible] palazzo di corso Giulio Cesare 6. Sul cortile si affacciano, a pochi metri l'uno dall'altro, gli ingressi [illegible] due moschee

IN BREVE
PIEMONTE LIGURIA VALLE D'AOSTA

[illegible]mona. Poletto «porro [illegible] di Cervere

[illegible]. Taglio del nastro, ieri, per [illegible] ventesima edizione della Sagra dei porri, che quest'anno ha aperto con la consegna del «porro d'oro» a mons. Severino Poletto (foto), arcivescovo di Torino, per dieci anni [illegible] diocesi di Fossano (di cui Cervere [illegible] parte). [illegible] popolazione [illegible] accolto con grande affetto l'arcivescovo che, ringraziando per l'omaggio, ha sottolineato la laboriosità di chi è dedito alla coltivazione di questo ortaggio un tempo «povero», ora ricercatissimo. Oggi la sagra propone pranzo su prenotazione (0172474570; 03387004837) con menù a base di porri in fantasiosi abbinamenti, dai più tradizionali ai più arditi. Dalle 18 in poi è prevista la cena (senza prenotazione). Per l'intera giornata si potranno ammirare e acquistare i porri nell'area della mostra-mercato.

Incidente [illegible] muoiono [illegible]

SAVONA. Due sorelle di Imperia, Tiziana e Simona Icardi, di 25 e 27 anni, [illegible] morte ieri mattina in un incidente stradale sulla A10 fra Albisola e Savona. La «Polo» targata Pavia [illegible] viaggiavano si è incendiata e per le due giovani non [illegible] stato scampo. Il conducente dell'altra auto coinvolta, Ernesto Scalini, primario della Divisione di Analisi dell'ospedale S. Corona è ricoverato nel suo stesso nosocomio.

«Straconi», 13 [illegible] a spasso per Cuneo

CUNEO. Alle 9 di oggi parte da piazza Galimberti la «Straconi», marcia non competitiva di 6,5 chilometri per le vie della città. Gli iscritti sono 12.835, quasi 700 [illegible] più rispetto al '98. Anche quest'an[illegible] parte del ricavato andrà a gruppi sportivi e scuole del Cuneese. Subito dopo la camminata, partirà la corsa internazionale Asics-run (differita tv domani sera alle 19,30 su Rai Sport Satellite).

Torino-Milano, aprì domani il nuovo casello Novara Est

NOVARA. Automobilisti attenzione: da domani notte sulla Torino-Milano saran[illegible] chiusi due caselli e aperto uno nuovo. La novità che riguarda l'autostrada entra in vigore dalle 24: la stazione di Agognate cambierà nome in Novara Ovest e farà il paio [illegible] la nuova Novara Est (foto). Contemporaneamente, chiuderanno i caselli di Galliate e Novara Veveri, anche se per quest'ultimo è stata avanzata dal Comune una richiesta per mantenerlo in esercizio. La preoccupazione dei tecnici è [illegible] tutto il traffico, specialmente quello pesante, [illegible] riversi su Novara Ovest, rendendo caotica [illegible] circolazione nella zona Nord della città. Dalla nuova stazione si potrà accedere direttamente al Centro Interportuale Merci, il più attrezzato centro intermodale a servizio anche dell'area milanese.

Storici, architetti e docenti in campo per «difendere» la settecentesca dimora sabauda

«Ministro, quel progetto è volgare»

In 50 contestano l'intervento di Gae Aulenti a Venaria

[illegible]

Gae Aulenti da qualche tempo dove mette dito suscita un vespaio. Il mese scorso l'ha strigliata Alvar Gonzales Palacios per come intende risistemare il Quirinale e oggi sono una cinquantina di personalità torinesi a contestare l'intervento di ristrutturazione della Venaria: i quali, in [illegible] lettera, chiamano in causa il ministro per i beni culturali Giovanna Melandri. Chiedono che intervenga a dare un colpo di freno e di sterzo al troppo immaginifico progetto che ferisce, spiegano i firmatari dell'appello, origine, storia, insieme architettonico della settecentesca dimora sabauda.

La proposta di inserire una caffetteria nella splendida Galleria di Diana, ossia [illegible] dei più prestigiosi corpi di fabbrica [illegible] colto "come uno dei segni di un malinteso senso di riattualizzazione e di riappropriazione che sembra ispirare [illegible] oziosa ostinazione tutto il vasto progetto". In altre parole: anziché rispetta[illegible] un corretto recupero filologi[illegible] i progettisti "per compiacere la committenza hanno seguito la deleteria tendenza a piegare il monumento a presunte esigenze di un turismo di massa, privilegiando finalità [illegible] facile sv[illegible]o, di didascalismo [illegible]rio, di giostra di curiosità per visitatori frettolosi, esaltando l'innovazione gratuita a scapito di un più corretto scrupolo conservativo. Ossia la Venaria come Disneyland. Gli interventi sono definiti "volgari" e spacciati come "atto di ardimentoso orgoglio, tale da fare impallidire le operazioni di regime della vicina Francia. Segue lenco delle "trovate immaginose": riempire d'acqua la galleria del Garove per farvi galleggiare [illegible] "peota"; l'inserimento di una nuova rampa; la trasformazione della citroniera in "polo museale". "Ma per metterci che?", domandano i firmatari. [illegible] dicono che [illegible] loro l'Egizio lì, non garba. Quindi [illegible] un fendente sull'inseri[illegible] [illegible] centro "per [illegible] conservazione ed il restauro". Scrivono: "Ironia dei termini per una istituzione didattica ancora tutta da pensare, che dalle premesse architettoniche pare piuttosto una scuola per guastatori". Troppo cemento e vetro e ascen[illegible] in un luogo che dovrebbe [illegible] trattato con maggior rispetto, senza cadere in un "eccesso barocco" che violenta l'antica eleganza dei manufatti di Alfieri e Juvarra. Cinquanta i firmatari dell'appello, storici dell'arte, architetti, docenti, personalità della cultura: da Silvana Pettenati, a Lionello Gennero, Giorgio Pestelli, Giampiero Vigliano, Franco Rosso, [illegible] mo Firpo, Franco Berlanda, Silvio Curto, Paola Notario, Riccar[illegible] Nelva, Guido Gentile, eccetera, eccetera.

Una veduta [illegible] della **Reggia di Venaria**. Il progetto di ristrutturazione dell'architetto Gae Aulenti ha scatenato la protesta di cinquanta personalità torinesi che si sono rivolte [illegible] ministro Melandri

Le Acli al governo

«Meno fisco su formazione e assistenza»

«Abolire la defiscalizzazione delle assicurazioni sulla vita per defiscalizzare [illegible] le spese per assistenza e formazione». E' la «proposta-provocazione» che il presidente nazionale delle Acli Giuseppe Bobba ha rivolto ieri al governo, nel [illegible] dell'intervento con il quale ha chiuso il convegno organizzato da Acli e Patronato Acli, per discutere su «associazionismo in cammino con [illegible] le famiglie, al servizio delle famiglie». All'incontro han[illegible] partecipato il ministro alla Solidarietà Livia Turco, il parlamentare Mimmo Lucà e l'assessore comunale Stefano Lepri.

Bobba, nel motivare la sua proposta, ha spiegato «che le assicurazioni sulla vita sono forme di risparmio finanziario stipulate [illegible] chi ha risorse da accantonare, [illegible] certo [illegible] poco abbienti. Defiscalizzarle [illegible] una doppia ingiustizia. Si attribuisce regime fiscale favorevole [illegible] redditi di rilievo, che mentre pagano meno tasse si procurano una dote». Meglio sarebbe sostenere la spesa per assistenza [illegible] formazione. Questo non significa parlare di scuole private. Mi riferisco alla alla formazione che potrebbe essere incentivata fin soggetti adulti che vogliano investire su se stessi».

Bobba ha proposto anche di offrire più ipotesi d'uso della liquidazione di fine rapporto: «E' già possibile per il lavorato[illegible] [illegible] anticipi della liquidazione per la prima [illegible]. Perché non potremmo ipotizzare altri usi?». Bobba ha pertanto invitato il governo a «scegliere [illegible] linea guida per il futuro un patto che riordini scuola, fisco e assistenza».

Livia Turco ha detto che il governo ha già «avviato una politica a favore della famiglia, una politica che vuole aumenta[illegible] [illegible] spesa sociale, ma che va equilibrata tenendo conto del debito pubblico esistente». Ha poi ricordato che questa «politica, oltre a mettere l'accento su aspetti [illegible]i, [illegible] poggia su valori importanti. Non c'è più nessuno che mette in discussione ruolo e legami della famiglia. Mentre in passato notavo in certa sinistra la paura di nomi[illegible] la famiglia perché vista [illegible] contrapposizione [illegible] l'autonomia delle donne». «Oggi - ha proseguito Turco - la famiglia non è più considerata un soggetto passivo, ma è una risorsa in [illegible] Welfare che vuole realizzare reti comunitarie. Altro valore [illegible] il riconoscimento del grave problema della denatalità».

Sci, Cervinia [illegible] la stagione [illegible]

CERVINIA. Dal Breuil arrivano segnali che fanno prevedere [illegible] stagione sciistica migliore rispetto allo scorso inverno. Ogni fine [illegible] la stazione è presa d'assalto dagli sportivi. «Segno - dicono alla Cervino Spa - che lo sci non è in [illegible] [illegible] qualcuno aveva previsto». Finora si sciava soltanto a Plateau Rosa. In questo fine settimana [illegible] state aperte anche alcune piste sul versante italiano.

[illegible], [illegible] intesa proprietari e inquilini

BIELLA. Affitti, in vigore i contratti agevolati. Confedilizia, Piccoli proprietari, Sunia e Sicet (i sindacati degli inquilini), hanno firmato venerdì sera l'intesa. I contratti aprono le porte ad agevolazioni fiscali per proprietari ed inquilini, tra cui una riduzione di due punti dell'Ici e sconti sull'Irpef. I proprietari godranno anche di una riduzione del 3[illegible] oltre a uno sconto sulle spese di registrazione

Il [illegible] [illegible] 50 [illegible] gala stasera a Sa[illegible]

SANREMO Il Festival compie 50 anni. Questa sera all'Ariston la ricorrenza verrà festeggiata con un gran galà che poi verrà trasmesso in prima serata su Raiuno mercoledì 17 novembre. Una sfilata di big che hanno legato il loro nome - e il loro successo - alla grande kermesse canora di febbraio. Fra gli ospiti stranieri Antoine, Wilson Pickett e Ray Charles che canterà «Nel blu dipinto di blu», diventato ormai l'inno ufficiale del Festival. Presentano Carlo Conti e Anna Valle, Miss Italia '98. Non sarà una commemorazione. Quella, probabilmente, verrà affidata a febbraio a Paolo Limiti. Fra i big italiani, Leali, Ron, Spagna, Fogli, Little Tony, Albano, Cutugno, Zanicchi, Patty Pravo, i Pooh, Elio [illegible] le storie tese, Drupi, Giglinla Cinquetti (nella foto ai tempi di «Non ho l'età»).

Tartufi protagonisti in piazza a Murisengo

MURISENGO. Inizia questa mattina la 32ª edizione della fiera regionale di S. Martino «Trifola d'Or - tartufo nostrano». Inaugurazione alle 9,30 e madrina della giornata sarà Inge Feltrinelli, mentre fra gli ospiti [illegible] attesi il condirettore della Stampa, Gianni Riotta, e Gad Lerner. La rassegna, che prosegui[illegible] domenica prossima, si svolge nella tensostruttura riscaldata allestita in piazza del Municipio.

Mancano 40 giorni gli tolgono la pensione

VERCELLI. Dieci anni fa è andato in pensione, ma oggi l'Inpdap gli ha bloccato la pensione chiedendogli anche di restituire tutte le [illegible] percepite. E' la disavventura burocratica di un'ex infermiere vercellese: sul suo piano «stato di servizio non risultava un periodo di aspettativa di 40 giorni, che di fatto gli ha impedito di raggiungere i 24 anni, sei [illegible] e un giorno stabiliti dalla legge per poter lasciare il lavoro.

Lega contro i tumori premiati tre ricercatori

ASTI. Sono stati consegnati ieri mattina i premi per [illegible] ricerca sul cancro, voluti dalla sezione astigiana della Lega [illegible] i tumori (presidente Fernando Sorisio) e dalla Fondazione cassa di risparmio (Giancarlo Maschio). I riconoscimenti (due borse [illegible] studio [illegible] 10 milioni) sono andati al prof. Guido Forni, ordinario di immunologia al San Luigi di Orbassano, e al ricercatore astigiano Giorgio Inghirami che da circa 20 anni lavora in un'Università di New York. Un altro riconoscimento è stato assegnato a Claudio Carlo Capurro, dell'istituto nazionale per [illegible] ri[illegible] sul cancro di Genova. La giuria del premio, giunto al settimo anno, era presieduta dal prof. Umberto Veronesi (foto), presente ieri alla cerimonia.

SAPER SPENDERE

Bianca delle Conserve e le sue marmellate

Simonetta

RICCOLA Bianca delle Conserve, invidiata da chi con i fornelli non ha dimestichezza e osannata da chi ha eletto la cucina a [illegible] regno. E' fresco di stampa il quarto libro di Bianca Rosa Gremmo Zumaglini, [illegible] trent'anni collaboratrice di Saper spendere con lo pseudonimo che i lettori ben conoscono. Il titolo è «Marmellate», editore Leone & Griffa, 13814 Pollone (Biella), via P. Prassati 164, prezzo [illegible] mila lire. Ed è proprio con le marmellate e i loro segreti che Bianca fece il suo esordio sulla nostra rubrica.

E', come sempre, un libro ricco di consigli e ricette con un occhio puntato sulla tradizione e l'altro sui suggerimenti pratici per la loro [illegible] e per il miglior risultato possibile. Così si scoprono i segreti di Bianca [illegible], dall'uso della pertina, un addensante che riduce il tempo di cottura necessario evitando anche sprechi [illegible] gas, alla sterilizzazione che migliora la conservazione del prodotto nei vasetti di vetro, dall'attrezzatura indispensabile in cucina a come si può capire il punto [illegible] cottura. Se molti sanno, ad esempio, che la confettura [illegible] marmellata è pronta quando versandone qualche g[illegible] su un piattino si ottiene l'effetto «perla», ma non tutti [illegible] che se la perla si cristallizza, cioè la cottura si è protratta troppo a lungo, si può rimediare: «Basta aggiungere - scrive Bianca - qualche cucchiaio [illegible] vino bianco dolce, mescolare [illegible] cuocere ancora per un minuto».

Ora per darvi un assaggio di quel che promette il libro.

MOSTARDA PIEMONTESE. Procurar[illegible] 4-5 chili [illegible] [illegible], tipo malvasia, bonarda, moscatella; staccare gli acini, metterli in una pentola di rame o di acciaio, schiacciarli, portarli ad ebollizione, [illegible] per 5 minuti e lasciare intiepidire. Passare allo staccio, rimettere sul fuoco e cuocere per almeno tre ore rimescolando spesso. Aggiungere piccoli spicchi di due o tre mele cotogne e qualche pera martin [illegible] intera. Continuare la cottura rimescolando per ottenere la consistenza caratteristica della mostarda, invasare suddividendo i pezzi di frutta, lasciare raffreddare, poi chiudere ermeticamente. «Se la consistenza è giusta non occorre sterilizzare; in caso contrario sterilizzare per 15 minuti».

Una lettrice che ci aveva telefonato poco tempo fa sosteneva che nella mostarda si aggiungono anche le nocciole. Ebbene, aveva sbagliato definizio[illegible] con le nocciole è l'antica [illegible] che è adatta anche per accompagnare un piatto di bollito misto o un piatto di formaggi freschi [illegible] la polenta. Ecco gli ingredienti: due chili di pesche [illegible] vigna, un chilo di pesche gialle, 2 chili di pere da cuocere, 1,5 chili di fichi (vanno bene anche quelli piccoli [illegible] ancora maturi), 2 chili di nocciole delle Langhe tostate, 3,5 chili di zucchero, 1,5 chili di mosto di dolcetto o nebbiolo con [illegible] giorni di fermentazione. Lavare, asciugare, snocciolare [illegible] frutta, tagliarla [illegible] pezzi, metterla in una pentola con il mosto passato al colino. Portare a lenta cottura (3-4 ore) mescolando spesso, unire lo zucchero [illegible] cuocere ancora. Tostare le nocciole, spaccare il guscio, eliminare la pellicola, frantumarle lasciandone alcune intere, unire al resto [illegible] mescolare con cura, togliere [illegible] fuoco dopo qualche minuto, lasciar intiepidire, invasare e quando il composto è freddo chiudere ermeticamente i vasi. Per [illegible] lunga conserva[illegible], occorre [illegible] per circa [illegible] minuti. Volendo si possono sostituire le nocciole con le noci e chi [illegible] riesce a trovare il mosto d'uva lo può sostituire [illegible] [illegible] chili di uva [illegible] schiacciata e passata al passaverdura.

[illegible] [illegible] sbucciare a velo sottilissimo un chilo di arance e un limone non trattati e lavati, tritare il tutto finemente. Togliere tutta la parte bianca e i semi dai frutti, tagliare a fette la polpa eliminando la pellicina. Versare il tutto in una pentola [illegible] acciaio [illegible] i semi raccolti in una garza, un chilo di zucchero e un cucchiaino di cognac [illegible] calvados, chiudere ermeticamente, sterilizzare 20 minuti.

PROGRAMMI RTL TORINO

TO 94.4 Mhz - CN 94.3 - AT, AL 91.8 - VC, BI, NO e VB 94.5

Giornale Orario del Piemonte (in collaborazione con La Stampa): ore 6 - 7 - 8 - 9 - 10 - 11 - 12 - 13 - 14 - 15 - 16 - 17 - 18 - 19 - 20 - 21.

90° minuto-La Sport ore 6,30 - 7,30 - 8,30 - 9,30 - 10,30 - 11,30 - 12,30 - 13,30 - 14,30 - 15,30 - 16,30 - 17,30 - 18,30 - 19,30 - 20,30.

6-9: Abitudine quotidiana; **6,25:** Prima pagina; **6,50:** Viabilità; **7,15:** Agenda locale; **8,05:** Prima pagina [illegible] anni prima; **9-12:** Musica e notizie; **9,30:** [illegible] Aeroporto; **10,10:** Previsioni del Tempo; **10,50:** Viabilità Ferrovie; **12-15** Musica [illegible] Notizie. **12,10:** Temperature; **12,29** Dediche, **13,50:** Viabilità Polizia Municipale; **14,20:** Dediche; **15-16:** Musica e notizie. **15,50** [illegible] Ferrovie; **17,20:** Dediche; **18-21:** Abitudine quotidiana. In diretta da La Stampa: **21-24** Musica e notizie; **00-6:** Notturno Musicale.

PAGINA A CURA DELL'ASSOCIAZIONE MEDIATORI AGENTI IMMOBILIARI

"La Casa"

Geom. Marina Bianco Conteri

VILLANOVA D'ASTI Piazza Savoia, 38 - Tel. 0141/940 771 936 - fax 0141/940 771 934
VILLAFRANCA D'ASTI Via Roma, 34

Cantarana villetta libera su 4 lati in corso di costruzione: p.t. salone, cucina, bagno autorimessa porticato p. 1° 3 camere bagno balcone terrazzo Giardino mq 600 Possibilità scelta materiali **(Rif. 1.800)**

S. Paolo S. bella villetta in tipica piemontese in corso di costruzione p. terra autorimessa, taverna p.t. soggiorno, cucina, camera bagno p. 1° camera mansarda Terreno mq 380 **(Rif. 1.776)**

Villanova d'Asti bella cascina tipica piemontese libera su 4 lati da ristrutturare, p.t. 3 camere servizi grande stalla, portico, cantina p. 1° 3 camere bagno (sul terreno pianeggiante comunale **(Rif. 1.801)**

Villanova d'Asti appartamento in villa, p. 1° 4 ampi soggiorno, cucina, 2 camere, 2 bagni, grandi terrazzi, volendo box e giardino **(Rif. 1.695B)**

Villanova d'Asti alloggio mansardato con lavanderia e balconi, in villa, sorrito paese, soggiorno, cucina, 2 camere, bagno box, cantina **(Rif. 1.695C)**

Villanova d'Asti centro paese villa libera su 4 lati, p. sem cantina, ripostiglio, lavanderia, p. rialzato soggiorno con camino, tinello, cucinotta, bagno. p. 1° 3 camere, bagno Autorimessa Giardino recintato **(Rif. 1.567)**

Villanova d'Asti villetta libera su 4 lati in posizione panoramica, p.t. autorimessa, taverna con angolo cottura, C.T. bagno, cantina, soffitta, p. 1° ingresso cucina, salone, 2 bagni, 2 camere, grande balcone, p. mans. 2 camere, bagno Terreno mq [illegible] recintato **(Rif. 1.778)**

Villanova d'Asti alloggio al 4° piano con ascensore, ingresso tinello [illegible], 2 camere bagno ripostiglio Cantina L. 155 mil **(Rif. 1.748)**

Valfenera alloggio al 3° piano, ristrutturato ingresso, soggiorno, cucinino, camera, bagno, cantina. L. 100 mil **(Rif. 1.758)**

Pian villetta libera su 4 lati p. sem grande autorimessa. C.T. cantina, p.t. ingresso, salone, tinello, cucina, 2 camere, 2 bagni, grande terrazzo p. mans. 4 camere, bagno Giardino **(Rif. 1.795)**

Cortazzone rustico ristrutturato libero su 4 lati, p.t. cucina, soffitto, soggiorno, p. 1° 2 camere bagno, fienile Autorimessa Terreno mq 3.910 Posizione collinare L. [illegible] mil **(Rif. 1.773)**

[illegible] rustico ristrutturato, p. sem cantina, p.t. soggiorno cucina, bagno, servizio, 4 locali da sgombero, p. 1° 3 camere, tinello Terreno con pineta mq 11.000 circa L. 228 mil **(Rif. 1.768)**

Cortandone bella casetta in recente ristrutturazione, p. sem autorimessa, cantina, p.t. cucina, salotto, lavanderia p. 1° 2 camere, bagno. Terrazzo Terreno mq 1.170 Posizione collinare L. 150 mil **(Rif. 1.509)**

ASTI - AFFARI

di Bracco & Di Falco s.n.c.

ISCR. ALBO MEDIATORI nr. 798

Via [illegible] 0 - Asti [illegible] 21

VICINANZE ASTI - vendesi casa in parte ristrutturata indipendente più portico in cortile.
Richiesta L. 190.000.000

IN ASTI - Vicinanze Piazza Alfieri - vendesi alloggio al 3° piano di salone, 3 camere, cucina, 1 [illegible], grande balcone, cantina a volline, posto auto in cortile.

[illegible] CORNAPÒ - vendesi bella villa [illegible] terreno [illegible] mq. 3.000 pianeggiante.

IN QUARTO D'ASTI - vendesi bella villa con terreno a magazzino.

VENDESI [illegible] AFFITTASI [illegible] BALDICHIERI D'ASTI - capannone ad [illegible] laboratorio artigianale [illegible] magazzino. mq. 220 [illegible],
Lire 1.200.000 al mese

ATTIVITÀ

[illegible] ASTI - cedesi ristorante bar adatto a tre persone. Ottimo giro d'affari.

[illegible] ASTI - cedesi pastino per panificazione ottimo per due persone.

IN ASTI - [illegible] centrale cedesi negozio di gastronomia - pasta fresca. Esperienza trentennale. Ottimo per tre persone.

IN ASTI - cedesi gelateria ottima per due persone. Elevato giro d'affari

IN ASTI - zona centralissima - cedesi piccolo [illegible] ottimo per due persone.

PER MOTIVI FAMILIARI - [illegible] Asti cedesi bar-ristorante adatto a due-tre persone meglio se dello stesso nucleo familiare.

[illegible] ASTI CENTRALISSIMO - cedesi negozio di articoli da regalo, adatto a due persone.

UNICO IN PAESE - cedesi negozio alimentari, ottimo incasso e attrezzato.

VICINANZE ASTI - [illegible] in paese, vendesi bar, tabacchi, giornali, ottimo per [illegible] per-[illegible].

CEDESI EDICOLA - di giornali e riviste, ottima per una persona.

[illegible] ASTI CORSO ALFIERI (vic.) - cedesi pasticceria [illegible] forno, rivendita pane. Ottimo 3 persone.

ASTI - cedesi OTTIMO BAR arredamento nuovissimo adatto 2-3 persone. Incasso incrementabile (97A30)

PUBLICASA

AGENZIA IMMOBILIARE

NIZZA MONF.TO Via Roma n.3 Tel. 0141/726944 — CANELLI Via Roma n.8 Tel. 0141/835538

NIZZA MONFERRATO in zona centrale grande palazzo bifacciale ristrutturato. Ideale uso [illegible] L. 85 milioni

NIZZA MONFERRATO in zona [illegible] da ristrutturare vendesi villa in corso di costruzione, [illegible] 2 200 mq di terreno circostante

NIZZA MONFERRATO in posizione panoramica casa da ristrutturare con 5.000 mq di terreno edificabile a destinazione d'uso residenziale

NIZZA MONFERRATO appartamento mansardato di cucina, sala, 2 camere, 1 servizio Climatizzazione - P. auto Ascensore L. 110 milioni

NIZZA MONFERRATO ampio casale, parzialmente da ristrutturare, circondato da 2 Ha di terreno L. 260 milioni

NIZZA [illegible] in zona residenziale, 50% di villa bifamiliare, indipendente, composta da: salone, cucina, tripli servizi, tre camere, mansarda abitabile, autorimessa, lavanderia L. 360 milioni

NIZZA MONFERRATO zona Piazza Marconi vendesi box auto

CANELLI in zona centrale prestigioso appartamento ristrutturato composto da cucina, salone, tre camere, doppi servizi due terrazzi Termoautonomo

CANELLI a 150 mt da Piazza Amedeo Aosta vendesi box auto in cortile chiuso tramite cancello automatico ultimi disponibili

CANELLI in zona C.S. alloggio composto da soggiorno soletto, 2 camere, servizio lavanderia e cantina Termoautonomo L. 120 milioni

CANELLI zona C.so Libertà vendesi appartamento ad uso ufficio composto da ingresso salone, 2 camere e servizio 1° piano ascensore termoautonomo L. 190 milioni

CANELLI in zona collinare rustico parzialmente da ristrutturare con annessi 12.000 mq di terreno L. 175 milioni

CALAMANDRANA rustico indipendente, parzialmente ristrutturato, in posizione collinare con annessi 4.000 mq di terreno L. 150 milioni

CALOSSO ampio rustico in posizione collinare indipendente, [illegible] 5.000 mq di terreno L. 280 milioni

MOMBARUZZO in centro paese, casa indipendente composta da 3 vani al P.T. - 2 camere e servizi al P.I. Cortile recintato L. 220 000 000

MOMBERCELLI casa indipendente da tre lati, composta da sala, cucina, 2 camere, 1 servizio e ripostiglio Terreno circostante L. 90 milioni

INCISA S. villa di nuova costruzione, disposta su 2 livelli da ultimare con 4.000 mq di terreno L. 220 milioni

INCISA S. fronte strada provinciale terreno edificabile a 7.000 mq

BERGAMASCO vendesi casa composta da cucina, salone, camera, stalla al P.T. bagno, cucina, 5 [illegible], terrazzo, fienile al P. 1°, porticato al corpo staccato Terreno di 17.000 mq

FONTANILE alloggio ristrutturato in [illegible] di campagna [illegible] da fare, due camere, doppi servizi, ripostiglio Orto e giardino L. 120 milioni

VINCHIO casa indipendente, ristrutturata con 2.000 mq di terreno Vigneto - orto - completamente arredabile L. 190 milioni

ATTIVITÀ

CEDESI [illegible] BAR - **vendesi pizzeria ristorante** - **cedesi calzaturificio pelletteria** - **vendesi bar** - **cedesi minimarket**

ATTIVITÀ commercio ambulante con licenze per vendita di capi freschi, salumi formaggi rosticceria gastronomia Ottimi lissi Autoparco recente superattrezzato Alto reddito documentabile

NIZZA MONFERRATO - Via Bona, 3 - Tel. 0141-726944
CANELLI - Via Roma, 8 - Tel. 0141 - 835538

NORDEDIL ASTI IMMOBILIARE

C.so Alfieri, 188

FRANCIA

CANNES E DINTORNI
[illegible] cuore della splendida [illegible] vendesi appartamenti e monolocali arredati in costruzioni [illegible] o palazzotti da ristrutturare ottimi [illegible] investimento.

In ottima [illegible] splendido ville di varie metrature. [illegible] piscina [illegible] parco. Vista [illegible]. Materiale a disposizione in ufficio previo appuntamento.

ASTI: ville in fase di ultimazione di cucina, sala, due camere, doppi servizi, cantina, ampio garage e giardino

[illegible] alloggio di soggiorno, [illegible], due camere, bagno a [illegible]. Riscaldamento individuale

VIA CATALANI: vendesi posto auto e magazzino di [illegible] 40 mq Prezzo interessante

ATTIVITÀ COMMERCIALI

ASTI: su corso di passaggio cedesi negozio [illegible] abbigliamento Tab IX

VICINANZE [illegible]: cedesi negozio [illegible] [illegible] di pasta fresca, gastronomia [illegible] pizza [illegible] asporto. Ottimo reddito Locale adatto a nucleo familiare

AFFITTI

V. DEL CAVALLINO: alloggio al V piano di cucina abitabile, salone, due camere, bagno e cantina L. 600.000

Affittasi garage vicinanze incrocio **C.SO SAVONA - C.SO VENEZIA** L. 80 000

P.ZZA MARTIRI: alloggio uso ufficio di 120 mq. con doppi servizi L. 900 000

CENTRALISSIMO: ufficio di 70 mq L. 600.000

[illegible] (0141) [illegible]

AURORA immobiliare

P.zza Medici, 22 - Asti
Tel. 0141.594889
Fax 0141-438168

ALLOGGI IN ASTI

PRESSI V. CAVOUR alloggio recentemente [illegible] ingresso cucina, 3 camere letto doppi servizi [illegible]

ZONA TRIBUNALE alloggio [illegible] 2 camere letto bagno cantina [illegible]

LOC. VALGERA in palazzina di nuova costruzione appartamenti e alcuni alloggi di case indipendenti

Informazioni in ufficio

CORSO ALFIERI alloggio composto da ingresso, 2 camere, cucina abitabile, bagno, cantina, balcone [illegible]

COLLINA VOLTA alloggio con ampia veranda di salone living, cucina, 2 camere letto, 2 servizi, mansarda, cantina e garage

CORSO CASALI piano alto con ascensore alloggio composto da ingresso, tinello, cucina abitabile, 2 camere letto, bagno, cantina [illegible]

CORSO CAVALLOTTI alloggio di [illegible] ingresso, salone, 3 camere, cucina abitabile, servizi [illegible]

CORSO PALESTRO in stabile di recente costruzione alloggi composti da ingresso, soggiorno, cucina abitabile, 2 camere letto, doppi servizi, cantina [illegible]

PRESSI CORSO ALBA alloggio [illegible] ingresso, cucina, due camere letto, bagno, terrazzo, cantina [illegible]

ZONA QUESTURA luminoso alloggio di ingresso, cucina, salone, 3 camere letto, doppi servizi, garage [illegible]

VIALE PARTIGIANI alloggio [illegible] ingresso, cucina abitabile, salone, 3 camere letto, doppi servizi, cantina, balcone [illegible]

ZONA GIARDINI luminoso alloggio di ampio ingresso, cucina abitabile, salone, 3 camere letto, doppi servizi, cantina, balcone [illegible]

ZONA CATTEDRALE in stabile d'epoca alloggi di ingresso, living, cucina, 3 camere letto, bagni, terrazzo, cantina [illegible]

FUORI ASTI

PRESSI REVIGLIASCO in palazzina di nuova costruzione indipendente su 4 lati, abitabile con ampio giardino e ripostiglio [illegible]

MONGARDINO casa indipendente da ristrutturare, in posizione panoramica, con cortile [illegible]

MONTAL posizione panoramica collinare casa indipendente su 4 lati con cortile [illegible] da ristrutturare [illegible]

CASTELL'ALFERO posizione collinare, casa indipendente su 4 lati, abitabile con giardino [illegible]

CASA COPPI villa di nuova costruzione indipendente con ottima esposizione, prezzo trattabile [illegible]

PORTACOMARO posizione ottima collinare, villetta indipendente su 4 lati con giardino [illegible]

5 KM. DA ASTI in posizione veramente unica villa bifamiliare indipendente con giardino [illegible]

MONTAGGIO SCARAMPI casa libera su 4 lati con rustico [illegible]

CASTELLERO in posizione collinare casa indipendente su 4 lati, da ristrutturare su 2 piani con splendida vista

AGLIANO casa bifamiliare indipendente da ristrutturare su 4 lati con cortile [illegible]

CORSO XXV APRILE

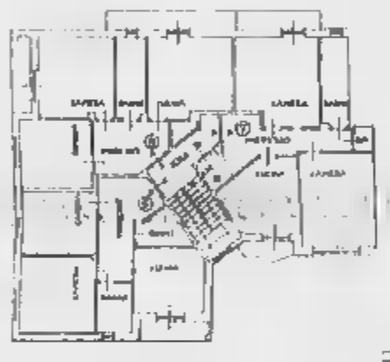

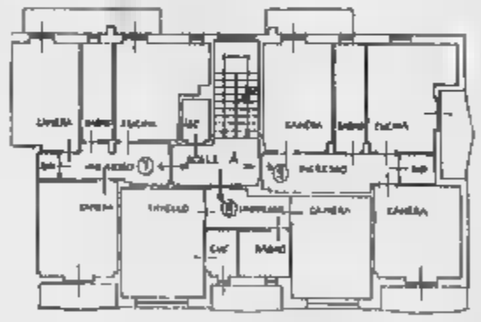

Frazionamento immobile
Ottimo investimento
Zona commerciale
in forte espansione

Disponiamo di
appartamenti di
mq. 60-70-78-85
Boxes - A partire da

£.107.000.000

☎ 355235

AZETA

I Professionisti della casa [illegible] (ALFIERI ZTL zona pedonale) • A[illegible]

PUNTO CASA IMMOBILIARE

ASTI Via Antica Zecca, 14
Tel. 0141.592.617
MONCALVO P.zza Romita, 16
Tel. 0141.917.249

Giacomelli e Cerruti

[illegible] **ANTICO IPPODROMO** - **Vende** alloggio libero al 2° piano di cucina, sala, 2 letto, bagno, ripostiglio, [illegible] balconi. L. 175.000.000

STRADA FORTINO - **Vende** alloggio mansardato finemente arredato di cucinotta, soggiorno, camera letto, bagno, Garage

VIALE [illegible] - In palazzina all'ultimo piano con ascensore **vende** mansarda [illegible] angolo cottura, servizio Riscaldamento individuale. Ottima resa mensile. L. 73.000.000

CENTRO STORICO - **Vende** alloggio da ristrutturare di circa 120 mq. Pari cortile da ristrutturare.

CORSO DANTE - In palazzo signorile **Vende** alloggio [illegible] ufficio di due ampi locali, servizi, posto auto interno cortile, Riscaldamento individuale a gas metano Ottimo uso investimento.

CORSOTORINO (vicinanze Piazza Torino) - **Vende** al 2° piano alloggio di ingresso, salone, ampia cucina, tre camere letto, servizio. Garage.

MONCALVO - **Vende** alloggio libero al 3° piano con ascensore di cucina, sala da pranzo, camera letto, bagno, sgabuzzino L. [illegible]

MONCALVO - Centralissimo - **Vende** negozio libero.

CASTELL'ALFERO - **Vende** - casa padronale indipendente sui 4 lati con rustico e fienile. 5 000 mq di terreno antistante

CALLIANO - Paese - **Vende** - casa indipendente, bifamiliare con garage. Ampio cortile cintato

TONCO - **Vende** - [illegible] in paese di 5 camere e servizi, porticato ex stalla. Giardino e orto L. 75.000.000

CASTELNUOVO CALCEA - In buona posizione [illegible] casa indipendente finemente ristrutturata di ampia tavarna [illegible] forno, [illegible], sala, 3 camere letto, bagno, terrazzo panoramico. 5 000 mq. di terreno a prato e frutteto interamente cintato.

GRAZZANO BADOGLIO (Madonna [illegible] Monti) - **Vende** - porzione di fabbricato da ristrutturare libero [illegible] tre [illegible] con 3 giornate di terreno accorpate. L. 55.000.000

ROCCHETTA TANARO - immerso nel verde - **vende** - bella [illegible] ristrutturata composta da 2 alloggi di salone, cucina, 2 letto, cadauno 40 000 mq. di terreno in parte a vigneto.

ALFIANO NATTA (Vicinanze) - **Vende** - porzione di casa [illegible] cortile indipendente composta di 9 camere, doppi [illegible]. Portico antistante, Orto. L. 95.000.000

REFRANCORE - [illegible] collina, **vende** porzione [illegible] casa indipendente su due [illegible] di cucina, sala, 3 camere letto, 2 bagni, cantina e garage. Giardino e orto cintati L. 135.000.000

Morra immobiliare

1989-1999 — Studio Tecnico — Società di sviluppo immobiliare — S.a.s.

[illegible] - ALLOGGI

Prima Cintura [illegible] Asti - complesso libero formato da capannoni 5500[illegible], casale più deposito 1400 mq., superficie fondiaria 14 ettari Trattativa riservata

Vicinanze Asti - collinare panoramico casale con 12 giornate di terreno recintato in parte ristrutturato Trattativa riservata

Piazza Alfieri - vicinanze - 1 piano ufficio libero mq. 236

Vicinanze Ospedale - alloggio 3 piani composto 2 WC mq. 155 - box auto

Piazza Dante - vicinanze - alloggio 5 camere 160 mq. box auto Libero

VILLE CASE RU[illegible]CHE

Zona nord - villa [illegible] metrature con area verde

Valterza - casa rustica indipendente con area verde

Mongardino - casa rustica [illegible] 12 000 mq terreno

Moniomarzo - casa ristrutturata panoramica - comodità, volendo arredata

Calliano/to - villa indipendente mono-bifamiliare - due box - area verde - libera Trattativa riservata.

ATTIVITÀ

Prima cintura - grande complesso ristrutturato - albergo con [illegible] camere - ristorante con parco - tutto in comodità. Vendita mura

Bar - centro Asti - [illegible] volume d'affari

Tabacchi - giornali - totocalcio - alto volume [illegible] affari

Nizza - bar - caffè zona centro - Affare

TERRENI

Vialosta - zona panoramica, grande appezzamento corpo unico 37 000 mq - comodità

Calliano/to - terreni edificabili a lotti vista meravigliosa

Baldichieri - terreno di 25 giornate appezzamento unico con fabbricato

[illegible] TI

Ufficio - centrale Corso Alfieri 1° piano

Asti Centro - grande superficie commerciale in zona [illegible] forte passaggio Trattativa in ufficio

Km. 7 - [illegible] parte locale libero commerciale più camere abitazione - adatto a vario attività.

Via Canova - box auto doppio libero

[illegible] VACANZA

Affare - **Ulzio** - in residence nuovo alloggio arredato con box. Ottimo prezzo.

ASTI - Via Carducci, 2 (ang. C.so Alfieri)
[illegible] (0141) **598.008** (0335) **649.95.76**

IL MEDIATORE

Iscr. Albo Agenti in mediazione n. 936

ALLOGGI

ZONA CENTRALE - alloggi in fase di ristrutturazione, di varie metrature.

ZONA CENTRALE - alloggio di cucinino, sala, grande camera da letto, bagno, grande cantina. Riscaldamento individuale. Adatto investimento.
Rich. L. 133.000.000 trat.

VIALE PARTIGIANI - piano alto alloggio di cucinino, tinello, sala, camera letto, antibagno bagno, soffitto coibentato, cantina.
Rich. L. 200.000.000 volendo garage

CENTRO STORICO - alloggio finemente ristrutturato di studiolo, grande cucina, sala, due letto, bagno, risc. aut.
Rich. L. 270.000.000

ZONA CENTRALE prestigioso alloggio ultimamente rifinito di circa 158 mq. salone doppio grande cucina 2 camere letto stanza da bagno e bagno cantina garage.

VILLE E RUSTICI

BRAMAITATE 5 km. da Asti porzione di casa libera su tre lati di cucinino, tinello, sala, due letto, doppi servizi, magazzino, garage e legnaia. Possibilità di ampliamento, circa 2000 mq. di terreno cintato, impianto riscaldamento.
Rich. L. 230.000.000

PORTACOMARO - in paese bella posizione porzione di casa su due piani, cantina adattabile tavernetta, 4 vani ristrutturati, bagno, giardinetto, ampliabile nel sottotetto. Rich. 170.000.000 trat.

COSTA AZZURRA - NIZZA - in centro comodo ai servizi monolocale ultimo piano c.a.
Rich. L. 65.000.000 trat.

COSTA AZZURRA - SAINT LAURENT DU VAR - in centro comodo ai servizi monolocale piano alto - riscaldamento individuale.
Rich. L. 65.000.000

Via Tiziano Vecellio, 19
Tel./Fax 0141-21.46.51 - 14100 ASTI

TORREROSSA

Immobiliare s.r.l.

Tel. 0141.594.616 r.a. - C.so ALFIERI, 418 - ASTI

[illegible] IN [illegible] VENDITA

ADIACENZE PIAZZA [illegible] grazioso alloggio [illegible] recente intermanico - mq. 75 circa L. 115.000.000 trat.

ZONA PIAZZA [illegible] ordinato alloggio composto da ingresso, soggiorno, [illegible] 2 camere letto, bagno, 2 balconi, ripostiglio e cantina - dilettissimo come ufficio o/o studio L. 210 000 000

ZONA MATERNITÀ grazioso alloggio composto da ingresso, ampia sala cucina 2 camere letto bagno, balcone, ripostiglio e cantina L. 200 [illegible] 000

VIALE ALLA VITTORIA alloggio interessantissimo [illegible] investimento, piano alto, ampia metratura L. 100 000.000

VIALE PI[illegible] (vicinanze) in zona nuova e tranquilla, alloggio piano alto con ascensore, composto da ingresso living/sala, cucina, 2 camere letto, doppi servizi, 2 ampi [illegible] doppio - riscald. autonomo a metano L. 255 000 000

IMMOBILI FUORI ASTI VENDITA

A 2 MINUTI DA ASTI in bella posizione rustico da ristrutturare, indipendente completamente su due piani - Mq. 180 circa totali - Ampio terreno circostante L. 170 000 000

[illegible] ASTUTORINO [illegible] a tranquilla posizione, casa ristrutturata totalmente su due piani P.T.: cucina, salone doppio, bagno - P. 1° 3 camere doppi servizi - Ampia cantina interrata - porticato - giardino volendo terreno - Riscaldamento autonomo a metano PREZZO DECISAMENTE INTERESSANTE

A 15 KM. DA ASTI graziosissima casa ristrutturata a nuovo, immersa nel verde, di circa mq. 400 di superficie abitabile [illegible] di brillante - Ampio cortile indipendente e giardino Trattativa riservata

VALLARONE/BORGOMALE bella casa di campagna collinare e panoramica, parzialmente ristrutturata di mq 200 circa di superficie abitativa - possibilità di ampliamento - 5 giornate di terreno circostante in parte pianeggiante - riscaldamento autonomo L. 420 000.000

RIVE[illegible]SU[illegible] abbiamo diverse proposte di alloggi e villette di nuovissima costruzione ideali eleganti... simi al mare, per chi ricerca nella vacanza i comfort e la tranquillità - [illegible] PARTIRE DA L. 102 000 000 - INTERPELLATECI!!!

ATTIVITÀ COMMERCIALI

EDICOLA RICEVITORIA in corso importante della città - ottimo giro di affari PREZZO INTERESSANTE

OCCASIONE!!! CEDESI [illegible] con superalcolici per motivi familiari - Buoni incassi documentabili

[illegible] DANTE cedesi attività. Affitto mite, prezzo interessante

RICERCASI PER NOSTRA CLIENTELA LICENZA DI ESTETISTA IN ZONA CENTRALE. POSSIBILITÀ DI ASSUNZIONE PER IL CEDENTE.

INTERMEDIAZIONI IMMOBILIARI s.a.s. di LIGUORI R. & C.

ASTI - P.za Statuto, 1
Tel. (0141) 595675 r.a.

Corso Torino vendiamo libero ottimo appartamento composto di ingresso, soggiorno cucinino, 2 camere, bagno, ripostiglio, balconi e cantina
L. 161 000 000 (€ 83 150)

Via G. Rosa in ottima e tranquilla posizione vendiamo villetta a schiera, signorile di recente costruzione in ottimo stato di manutenzione composta di: taverna, salone cucina, tre camere doppi servizi lavanderia, mansarda cantina e garage doppio due ampi terrazzi e giardino - riscaldamento autonomo a metano - vista camera di sicurezza
L. 620 000 000 (€ 320 [illegible])

Via La Villana vendiamo libero signorile luminosissimo appartamento composto di ingresso, sala cucina due camere bagno e cantina
L. 230 000 000 (€ 118 785)

Via Lessona [illegible] luminoso panoramico appartamento composto da ingresso disimpegno [illegible], cucina due camere, bagno, ripostiglio e cantina
L. 150 000 000 (€ 77 469)

Isola Vida vendiamo in posizione panoramica [illegible] ed ampio [illegible] indipendente [illegible] 2.300 mq. [illegible] giardino circostante composta di ingresso, salone, [illegible], 3 camere e bagno - [illegible] da 3 camere e bagno - garage, ampio camerone [illegible] tecnico var:
L. 450 [illegible] 232 405)

Vaglierano vendiamo [illegible] indipendente composta di ingresso, [illegible] camere, cucina, 4 camere, doppi servizi, terrazzo e cantina. Ampio rustico antistante - giardino cintato

Viale vendiamo villetta indipendente composta di sala, tinello, cucina, camera, bagno, terrazzo, legnaia, garage e giardino L. 230 000 000 (€. 118 785)

Castiglione libero ristrutturato rustico composto da due appartamenti composti di ingresso soggiorno cucina tre camere e bagno soggiorno, cucina due camere e bagno - grande garage disposto in corpo staccato L'orto e terreno antistante e retrostante
L. 350.000.000 (€ 180 760)

Isola d'Asti vendiamo libera villetta indipendente su tre lati con portico e giardino proprio composta di ingresso, cucina, sala 2 camere, bagno, antibagno terrazzo, cantina e garage
L. 300 000 000 (€ 154 937)

Belvaglio Fr. Rocca vendiamo casa indipendente su tre lati composta di sala, grande cucina, 2 camere, doppi servizi, cantina garage e terreno circostante
L. 130 000 000 (€ 67.140)

Celcavagno [illegible] libera, in paese casa indipendente su tre lati con cortile proprio e 1 000 mq di terreno composta di sala, soggiorno cucinino, 4 camere, bagno, lavanderia, ripostiglio, ampia cantina e magazzino
L. 125 000 000 (€ 64 557)

Grana [illegible] in paese casa libera su tre lati, ristrutturata composta di ingresso living [illegible] sala, cucinino, 2 camere, doppi servizi, lavanderia cantina e garage - terreno L. 98.000 000 (€ 50 613)

[illegible] vendiamo [illegible] cielo a terra composta di 9 camere, [illegible] di sgombero e cantina, giardino e terreno
L. 63.000.000 (€ 42.866)

ASTI - p.za Statuto, 1 - Tel. (0141) 595675 r.a.

CALDIERI
E
PONTACOLONE
CONSULENTI
E ASSICURATORI
IN ASTI

REDAZIONE: VIA DE GASPERI 2, TELEFONO 0141.33.252 / 0141.592.208 / FAX 0141.530.224
PUBBLICITÀ: PUBLIKOMPASS S.P.A. CORSO DANTE, 80 - TEL. 0141.35.10.11 / FAX 0141.35.60.14

SAI

Domani a Roma il ministro all'Ambiente, Ronchi presenterà gli interventi

Alluvioni e frane: mappa dei rischi

Nell'Astigiano toccati 92 Comuni su 118

DOVE IL PERICOLO E' «MOLTO ELEVATO»
AGLIANO - ANTIGNANO - ASTI - AZZANO - CALAMANDRANA - CANELLI - CASTAGNOLE LANZE - CASTEL BOGLIONE - CASTELLETTO MOLINA - CASTELNUOVO D. BOSCO - CELLE - COCCONATO - COSTIGLIOLE - DUSINO S. MICHELE - INCISA - ISOLA - MOMBERCELLI - MONTABONE - MONTIGLIO M[illegible] - NIZZA - REVIGLIASCO - ROCCA D'ARAZZO - S. DAMIANO - TIGLIOLE

DOVE IL RISCHIO E' [illegible]
ALBUGNANO - ARAMENGO - BALDICHIERI - BELVEGLIO - BERZANO - BRUNO - BUBBIO - BUTTIGLIERA CALLIANO - CALOSSO - CANTARANA - CASSINASCO CASTAGNOLE MONF. - CASTELL'ALFERO - CASTELLERO CASTELLO D'ANNONE - CASTELNUOVO BELBO - CASTELNUOVO CALCEA - CERRETO - CERRO - CESSOLE CINAGLIO - CISTERNA - CORTANZE - CORTIGLIONE COSSOMBRATO - CUNICO - FERRERE - FONTANILE LOAZZOLO - MARANZANA - MARETTO - MOASCA MOBALDONE - MOMBARUZZO - MONASTERO - MONCALVO - MONGARDINO - MONTALDO - MONTECHIARO - MONTEGROSSO - OLMO - PASSERANO - PENANGO - PIEA PIOVA' - QUARANTI - ROATTO - ROCCAVERANO - ROCCHETTA P. - ROCCHETTA T. - S. GIORGIO SCAR. - S. MARTINO - S. MARZANO - S. PAOLO SOLB. - SCURZOLENGO - SERRALE - SESSAME - SETTIME - TONENGO - VAGLIO - VESIME - VIGLIANO VILLA S. SECONDO - VILLAFRANCA - VINCHIO

FUNVIO [illegible]
ASTI

Cinque anni fa l'alluvione, l'avvenimento che più drammaticamente ha sconvolto il territorio negli ultimi tempi; ma anche altri sono stati i «malanni» di cui soffre questa provincia, dal punto di vista idrogeologico. La conformazione collinare dell'Astigiano, ha costretto molti amministratori e tecnici a dover fronteggiare il problema frane: il muraglione che «sostiene» la frazione di san Marzanotto, ben visibile dalla tangenziale per Isola, e dall'altra parte della provincia, i lavori per la realizzazione di una galleria parasassi alle Rocche di Zavalto a Vesime sono due degli esempi più eclatanti di quanto si sia già fatto in questo senso.

Domani, a Roma, il ministro all'Ambiente Edo Ronchi, in una conferenza stampa spiegherà che cosa si intende fare per fronteggiare il «rischio idrogeologico». Una serie di interventi che partono da un approfondito lavoro di mappatura eseguito nelle province.

Un corposo dossier riguarda il Piemonte: è stato redatto un elenco dei Comuni divisi a seconda del rischio «molto elevato» o «elevato» (per l'Astigiano, vedere la tabella a fianco).

Dall'indagine, condotta dalla Regione sui dati forniti dall'Autorità [illegible] bacino (l'ente che sovraintende alla regimazione dei corsi d'acqua in tutto il bacino del Pol, emerge una situazione particolarmente critica per [illegible] Cuneese e l'Astigia[illegible].

Per quest'ultima provincia, su 118 Comuni, 24 [illegible] stati classificati con rischio idrogeologico «molto elevato» e altri 66 (che salgono a [illegible] se si aggiungono i centri di Colcavagno e Scandeluzza ora uniti a Montiglio Monferrato), a rischio «elevato».

Va detto che il Piemonte dispone già di strumenti per combattere e prevenire il rischio soprattutto legato alle alluvioni: il Ps 45, documento che indica gli interventi di difesa dei centri abitati e di consolidamento dei [illegible] dei fiumi; il piano delle fasce fluviali, che vieta nuove costruzioni nelle aree esondabili e fissa una classificazione in base al rischio (ma in questo caso esistono ancora problemi di applicabilità e soprattutto è tutta da risolvere la questione della rilocalizzazione delle imprese e delle abitazioni private). Inoltre molte opere, quelle che hanno a che fare direttamente con il rischio alluvione, sono già state avviate e in gran parte realizzate.

La Regione ha intanto predisposto un programma di interventi urgenti per una spesa complessiva di 122 miliardi, che verrà presentato nella conferenza stampa di domani a Roma.

Il ministro Edo Ronchi; un'immagine dell'alluvione del '94 nell'Astigiano

IMPRONTE

Sul mio tortuoso cammino ho sempre trovato puntuale un cespo di rovi d'intralcio. Anche il mio trapasso non lascerà strascico alcuno se non un grande vuoto nel mio cielo». Così Santina Ghia Mascarino scrisse in una delle sue numerose poesie, forse in un momento di sconforto. A 78 anni, si è spenta dopo una vita dedicata alla famiglia e alla poesia. Ha lasciato il marito Pierino Mascarino e i figli Alberto e Luciano, titolari di una delle più antiche e affermate imprese edili astigiane. Santina Ghia, torinese di nascita, invece costruiva architetture di parole, con una lirica chiara, lineare, fatta di cose semplici ed emozioni. La poesia per lei era un modo per darsi un'identità. *«Se riesci a sopportare la solitudine quando intorno a te c'è noncuranza, la sopportare l'abbandono quando intorno a te c'è festa, il sopruso, l'ingiustizia, la delusione quando calpestano la tua buona fede, la sopportare lusinghe per mascherare inganno, se riesci anche a sorridere quando ti recano offesa, se nel tuo cuore c'è pianto, se riesci a tacere agli insulti quando vorresti urlare "basta!". Ebbene ti potrai chiamare donna, donna sul serio: amica mia!»*. Dal 9 novembre ha trovato dimora nella cappella di famiglia a Frinco

★★★

Ha lasciato un grande vuoto tra gli ospiti della casa di riposo «Marello», dove ha lavorato per 29 anni come infermiera. Per tutti era suor Santina, prima di tutto un'amica. Era arrivata ad Asti una trentina d'anni fa da Rossano Veneto, nel vicentino. Era stata infermiera in un ospedale, poi era giunta la vocazione, che l'aveva portata alla congregazione delle Suore della Pietà, la cui casa madre è in piazza Cagni. E da lì, alla casa di riposo, nella corsia donne, a contatto con la sofferenza e la stanchezza di chi ha vissuto. La malattia ha spento in pochi mesi l'energia di suor Santina, a 67 anni, ma non la fede. Quando il vescovo Poletto salutò i religiosi astigiani, lei sapeva già della malattia. Sentì le parole di commiato come rivolte a lei, come un insegnamento per affrontare con serenità quegli ultimi giorni. Quando le chiedevano come si sentiva, rispondeva: «Sto bene. Ho detto a Dio che ho staccato la spina col passato, ora mando avanti, al Signore, tutto quello che mi chiede e mi dona, perché anche quando mi assopirò, nulla vada perduto». Dal 6 novembre riposa nella tomba della congregazione.

FESTE NELL'ASTIGIANO

Re tartufo a Canelli e Villafranca

Domenica ricca di appuntamenti nell'Astigiano. La parte del leone [illegible] farà il tartufo. A Canelli con la fiera regionale (nella foto una precedente edizione) si chiudono i festeggiamenti di San Martino: ci sarà l'asta e nei ristoranti saranno serviti menù a base di tartufo. Trifola protagonista anche a Villafranca [illegible] la rassegna organizzata dal Comune: ai migliori esemplari andrà lo «Zappino d'oro». Nel resto dell'Astigiano a Montemagno sarà servita l'agnolottata, a Colcavagno la «Bagna cauda». Lo stesso piatto tipico, la «Bagna cauda» anche a Nizza, da Bersano. Spazio al cabaret a Moncalvo, con l'esibizione dei «Fichi d'india», mentre ad Asti al Verdi prosegue la rassegna «I suoni del '900».

SERVIZI A PAGINA 41

In uno scontro tra auto a Pessione. La giovane vittima è di Valfenera: donati gli organi

Muore a 12 anni dopo uno schianto

Altri incidenti mortali a Portacomaro e Montafia

Franco Binello
Antonella Perotti

«Era un bravo chierichetto. E un ragazzo intelligente, studioso, amico di tutti qui». Piangevano in tanti nell'oratorio di Valfenera. Ieri pomeriggio, Fabrizio Valle, 12 anni, avrebbe dovuto essere lì con loro, per [illegible] lezione di catechismo. In primavera avrebbe ricevuto la cresima.

Invece è arrivata la notizia che nessuno voleva sentire: Fabrizio è morto all'ospedale Regina Margherita [illegible] Torino dopo un giorno di [illegible]. Era rimasto coinvolto in un terribile schianto venerdì s[illegible] un cavalcavia tra Pessione e Poirino. Abitava con i genitori a Valfenera ma studiava all'istituto San Luigi di Chieri; il padre, Giambattista, è il titolare di un negozio d'acquari a Poirino.

Venerdì sera, Fabrizio era sulla Uno guidata dalla mamma di un compagno, Natalina De Francesco, residente in via Isolabella 24 a Poirino. Con lei, oltre a Fabrizio, c'erano il figlio, Andrea, 12 anni, e un altro amichetto, Giovanni Pertusio. All'altezza dell'autostrada, l'auto si è scontrata frontalmente [illegible] la Marbella guidata da Luciana Rizzo, che viaggiava con il figlio Andrea 11 anni: nello scontro, il bambino si è fratturato un femore. L'allarme è scattato subito. Natalina De Francesco era incastrata tra le lamiere, mentre Fabrizio Valle aveva perso conoscenza e gli altri bambini, feriti, chiedevano aiuto.

Fabrizio Valle non è riuscito a vincere la sua battaglia per la vita: la famiglia ha dato l'assenso per l'espianto degli organi. L'ultimo atto di generosità di un ragazzo che lascerà un grande vuoto a Valfenera. Il sindaco, Carlo Camisola, parla per tutti: «Questo lutto è di tutti. Non abbiamo parole per descrivere il [illegible] dolore. E' una tragedia davvero troppo grande per la nostra comunità».

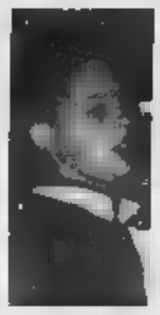

Fabrizio Valle, 12 anni, di Valfenera faceva la seconda media a Chieri. Il ragazzo era sull'auto condotta dalla madre di un amichetto: sono rimasti entrambi feriti, con i quattro occupanti dell'altra vettura coinvolta nello scontro

Ma altri due incidenti mortali [illegible] sono registrati ieri sera. A **Portacomaro Stazione**, sulla statale per Casale, una donna è stata travolta e uccisa da un'auto. Si tratta di Anna Di Mola, 54 anni, abitante a Castell'Alfero in Via Statale. S[illegible] do i primi accertamenti dei carabinieri, stava attraversando la strada quando è sopraggiunta [illegible] vettura il nome del guidatore non è ancora [illegible] noto) che l'ha travolta. Inutile ogni tentativo di [illegible]. La salma è successivamente stata composta dagli addetti dell'impresa Valenzano [illegible] trasferita nella camera mortuaria dell'ospedale di Asti.

A **Montafia** [illegible], secondo le prime ricostruzioni, all'incrocio tra la provinciale e la strada che porta in paese si [illegible] scontrate una Panda [illegible] un'autoambulanza. Morto uno dei due occupanti dell'utilitaria del quale non sono state fornite le generalità.

In coma a 17 [illegible] per [illegible]

Un antibiotico contro il mal di gola lo ha gettato in coma. Da una settimana è sospeso fra la vita e morte. Una sola pastiglia di «Klacid», uno dei farmaci più comuni ed efficaci, ha scatenato in lui una reazione tossica rarissima e tremenda: Fabrizio, 17 anni, calciatore in erba astigiano, è ricoverato nel reparto di rianimazione dell'ospedale Giovanni Bosco, legato alle macchine che sostituiscono ormai i suoi organi vitali compromessi da una sostanza killer contenuta in quell'antibiotico. Il ragazzino è tenuto su uno speciale letto d'aria in un settore di isolamento, perché la sua pelle si sta lentamente disintegrando e non può stare a contatto con nessuna superficie, nemmeno quella di un lenzuolo.

SERVIZIO IN CRONACA TORINO

GUARDA
CHE PREZZI!!!

autobelbo 2000
CANELLI (AT) - Regione Secco, [illegible] - Tel. 824421 - Fax 831694

concessionari FIAT

SABATO APERTO
TUTTO IL GIORNO

VETTURE KM. ZERO - GARANZIA PARI AL NUOVO

PANDA YOUNG - vari colori disponibili - anno 1999 - prezzo compreso voltura	L. 9.000.000
[illegible] 75 [illegible] - grigio steel met. - [illegible] 1999 - fendinebbia - vernice metallizzata	L. 18.500.000
BRAVA 1.6 ELX - black ink metallizzato - anno 1999 - abs - climatizzatore - vernice met.	L. 25.400.000
BRAVO 1.6 SX CLIMA - vari colori disponibili - anno 1999 - prezzi a partire da	L. 22.200.000
[illegible] 100 GT 1.6 - black ink metallizzata - anno 1999 - vernice metallizzata	L. 24.900.000
MAREA 1.6 ELX BERLINA - blu [illegible] metall. - [illegible] - fendinebbia - vernice [illegible]	L. 26.200.000
MAREA 130 JTD HLX WEEKEND - rosso metallizzato - [illegible] 1999 - [illegible] metallizzata	L. 37.200.000
BARCHETTA 1.8 16V - rossa/capote nera - [illegible] 1999 - antenna elettrica - specchi elettrici bloccaporte - volante e leva cambio in pelle	L. 29.500.000
COUPÈ [illegible] 20V TURBO - black ink metal. - anno 1999 - vernice metallizzato - air bag passeg.	L. 43.000.000

VETTURE USATE CON GARANZIA [illegible] 12 MESI

FIAT PANDA 900 L - bianca - 1996	L. 6.500.000
FIAT PANDA 900 L - bianca - [illegible]	L. 7.300.000
FIAT PUNTO 55 SX - 3 porte - blu metallizzato - [illegible] 1997	L. 11.000.000
FIAT PUNTO 55 SX - 3 porte - verde metallizzato - anno 1997	L. 11.500.000
FIAT PUNTO 75 ELX - 3 porte - blu metallizzato - anno 1996	L. 10.700.000
FIAT PUNTO TD [illegible] - 3 porte - grigio [illegible] met. - 1997	L. 14.000.000
ALFA 145 1.3 L - grigio metallizzato - 1995	L. 11.800.000
OPEL TIGRA 1.4 16V - giallo - anno 1998	L. 18.000.000
FIAT BRAVO 105 JTD GT - nera metallizzato - 1998	L. 27.000.000
FIAT [illegible] 100TD HLX [illegible] - verde metall. - 1998	L. 29.500.000
[illegible] **MULTIPLA 105 JTD ELX** - turchese metall. - 1999	L. 30.500.000
[illegible] **PRIMERA [illegible] SE** - grigio scuro met. - 1996	L. 17.000.000

E PER FINIRE... [illegible] ROTTAMAZIONE SU FIAT BRAVO E BRAVA:
FINO A 4.000.000 PER IL TUO USATO CHE VALE [illegible] OPPURE SUPERVALUTAZIONE!!!

Ieri i riconoscimenti di Lega tumori e Fondazione Crat

La nostra lotta al cancro

Premi a due ricercatori astigiani

Da sinistra, Giancarlo Maschio (Fondazione Crat) i premiati Giorgio Inghirami e Guido Forni, il sindaco Luigi Florio, il prof. Umberto Veronesi, il prof. Fernando Sorisio (Lega tumori), il prof. Claudio Capurro e B[illegible] Marchetti (Lega tumori).

ASTI. «Iniziative come queste sono importanti. Da una parte sono un messaggio al mondo della ricerca oncologica che vive di successi, ma anche di molte delusioni, perchè si tratta di un campo difficilissimo: è uno stimolo a continuare. Dall'altra, è un messaggio alla società civile: che la ricerca oncologica è importante e serve anche la vostra solidarietà». Parole di Umberto Veronesi, uno degli scienziati più quotati a livello internazionale, presidente della giuria che ha assegnato i premi per la ricerca sul cancro voluti dalla sezione provinciale della Lega contro i tumori (presidente Fernando Sorisio) e dalla Fondazione cassa di risparmio di Asti (Giancarlo Maschio).

I riconoscimenti, consegnati ieri mattina al Centro culturale san Secondo davanti ad una platea numerosa, sono andati a due ricercatori legati ad Asti: il prof. Guido Forni, ordinario di immunologia al San Luigi di Orbassano (la madre e la moglie sono astigiane) e il prof. Giorgio Inghirami, professore associato all'Università di New York. Per quest'ultimo è stata una vera rimpatriata: tra il pubblico numerosi suoi compagni di classe al liceo «Vercelli» (la sezione B che ha annoverato anche il conduttore tv Paolo Brosio), mentre l'Associazione degli [illegible] allievi gli ha consegnato una targa ricordo. «Non li vedevo da 25 anni - ha detto - è stata una sorpresa piacevole».

Un altro premio è andato a Claudio Carlo Capurro, dell'Istituto per la ricerca sul cancro di C[illegible]a. Il prof. Franco Valfrè ha letto le motivazioni, e poi i tre ricercatori hanno presentato le loro relazioni. «Oggi la biologia molecolare ha permesso di individuare nuove e più precise armi per la lotta ai tumori» ha detto Inghirami. Forni ha ricordato i molti passi avanti fatti dalla ricerca per bloccare la cancerogenesi e l'utilizzo della «attività immunitaria nella prevenzione. [C. la.]

[illegible] FA DISCUTERE

L'intervento [illegible] vicesindaco di Asti, Antonio Baudo, pubblicato mercoledì, che chiedeva (dopo che analoga proposta era stata avanzata alla Commissione toponomastica dal Comitato Sos e bocciata dalla Commissione cultura del Comune) una lapide per ricordare i militanti della Repubblica sociale fucilati [illegible] Campo del Palio nel 1945, ha sollevato discussione e reazioni.

Le dimenticanze del [illegible] Baudo

Il vicesindaco di Asti, con una lunga lettera, ha sostenuto [illegible] giorni scorsi la correttezza della iniziativa [illegible] porre una lapide a memoria dei Caduti nel «difendere» [illegible] repubblica Sociale italiana. Nel sostenere [illegible] tesi, il dott. Baudo dimentica una serie di piccoli fatti e particolari che, probabilmente lo imbarazzerebbero non poco se trattati e letti come dovrebbero. Proviamo allora a fare [illegible] piccolo riepilogo della storia contemporanea [illegible] nasce [illegible] ultima costola di un regime dittatoriale instaurato nel 1922 da Benito Mussolini in [illegible] con [illegible] gruppo di cittadini abituati ad agghindarsi con abiti scuri, e il cui passatempo preferito [illegible] spaccare la testa agli avversari politici, bruciare la Camera del lavoro e incrementare la produzione di olio di ricino. Come ricorde[illegible] il dott. Baudo, con l'instaurazione del regime fascista vennero abolite le libertà individuali e collettive, vennero istituiti tribunali speciali che [illegible] centinaia di anni [illegible] carcere a confino agli antifascisti (quelli più fortunati, in quanto ad altri il trattamento riservato fu [illegible] natura ben diversa e senza processi, neanche [illegible] popolo), [illegible] dichiarata qualche guerra coloniale [illegible] infine l'Italia partecipò, come paese aggressore, alla Seconda Guerra Mondiale. Il regime fascista promulgò, nel 1938, leggi che, 90 anni dopo lo Statuto Albertino, privavano gli ebrei di tutti i diritti civili, aprendo loro gli sportelli dei forni crematori. Dal 1943 al 1945 [illegible] fu combattuta una guerra civile tra due fazioni in lotta per la conquista del potere, [illegible] da una parte c'erano i creatori e i sostenitori di quel regime e dall'altra uomini e donne che si battevano per [illegible] libertà tolta [illegible] questo paese per oltre 20 anni. L'altra verità, come [illegible] sostiene, è già scritta nei verbali dei tribunali speciali, sulle gazzette ufficiali del periodo, nelle circolari delle questure. Questo è quanto è successo, dott. Baudo, e chi come lei tende a dimenticare o a piegare ad interessi politici, dovrebbe [illegible]e il buon gusto di dimettersi dall'incarico che ricopre, che trova la sua fonte principale in quella Costituzione Repubblicana che è la affermazione dei principi e delle libertà negate dai suoi eroi della RSI.

Enzo Sobrino segretario prov. Rifondazione Comunista

I 55 [illegible] di morti causa il nazifascismo

Di fronte [illegible] protrarsi di una subdola campagna antipartigiana -sviluppatasi dopo il conferimento alla Provincia [illegible] Asti della Medaglia d'Oro al V.M. per attività partigiana- denuncia[illegible] il carattere provocatorio delle iniziative non solo di chi agisce in nome di un movimento che [illegible] intitola «Fascismo e Libertà», ma anche di personaggi con incarichi pubblici (come il vicesindaco di Asti) appartenenti ad An. Un crescendo di insinuazi[illegible] e offese contro la Resistenza che si sono espressi in una denigrazione continua [illegible] nella montatura della «...Foibe» [illegible] Moncucco e, malgrado l'archiviazione [illegible] [illegible] da parte della magistratura, [illegible] una manifestazione nostalgica pubblica [illegible] reduci della famigerata [illegible]. Ora accade che si pretenda una lapide per onorare i caduti repubblichini. Non è compito nostro ricordare che, sia il recupero dei Caduti, sia [illegible] pacificazione ci sono già stati da tempo sulla base [illegible] leggi speciali (amnistia compresa). Dovrebbe, invece, essere compito delle forze politiche e sociali (compreso il centrodestra [illegible] revanscista) aiutare le istituzioni a mantere alto il livello della vita democratica, evitando il suo degrado come conseguenza di rozze provocazioni di nostalgici di un regime condannato dalla storia. L'opinione pubblica sa che i problemi di oggi e del Duemila non sono quelli del "revisionismo". Se poi il vicesindaco di Asti ritiene di affermare che i fascisti fucilati «dopo regolare processo» in piazza del Palio nel '45 «caddero valorosamente», tanto che «li ricordarli con una lapide...sarebbe segno [illegible] civiltà» e con ciò contraddice l'operato della Commissione Cultura del Comune, c'è da chiedersi qual è la posizione della maggioranza in Comune su un problema così così delicato. E c'è da meravigliarsi se il sindaco Florio non [illegible] ancora riuscito a ricordare al suo braccio destro che la sua esperienza di eurodeputato non l'ha mai fatto incontrare «nei luoghi della Resistenza europea» con lapidi [illegible] ricordassero, non gli [illegible] e partigiani [illegible] crati, ma i loro carnefici nazifascisti. I partigiani, tutti i deportati, i militari com[illegible] quali internati in Germania, le popolazioni che hanno aiutato la Resistenza a vincere, sentono l'orgoglio di essersi schierati dalla parte giusta. Chi ha [illegible] la parte sbagliata abbia [illegible] modestia di riconoscerlo. E se si vorranno ricordare tutte le vittime della guerra, l'unica lapide accettabile resta quel[illegible] [illegible] dedicarsi ai 55 milioni di caduti [illegible] guerra di aggressione all'Europa e al mondo provocata [illegible] nazifascismo.

Segreteria e presidenza dell'Anpi

AGENDA

PASTICCERI. Uscita fuori provincia per i dolci dei pasticcieri artigiani della Cna e per l'Asti spumante prodotto dal Consorzio di piazza Roma: oggi pomeriggio si potranno degustare all'Ippodromo di Vinovo in occasione della manifestazione «Cavalli & Musica»

CASSA EDILE. Alle 11 in Provincia la Cassa edile consegnerà gli assegni di studio a 166 studenti figli di lavoratori iscritti all'istituto.

ARTIGLIERI. Raduno provinciale degli artiglieri astigiani in occasione del 45° anniversario della fondazione. Ritrovo alle 09 davanti alla Madonna del Portone. Seguirà la sfilata, messa e pranzo sociale al Dlf

SOLIDARIETA'. Seconda giornata dello «spaccio del Girotondo», la bottega del commercio equo solidale. Appuntamento al Don Bosco dalle 9,30.

ASTI TURISMO. Domani alle 11,30 nella sede della Fondazione Crat, in piazza Alfieri 61, sarà presentata la seconda edizione del «Premio Asti provincia d'Europa di giornalismo»

CEFROS. Ultimo appuntamento domani nella sede di via D'Azeglio del ciclo di incontri «Insieme da genitori».

SCUOLA. Domani in Provveditorato sarà esposto il calendario dei corsi abilitanti all'insegnamento nelle materne ed elementari

Ultima settimana per la prima rata supplettiva inviata dalla Cogest

In coda per la tassa rifiuti

E funziona anche un numero verde

Laura Nosenzo
ASTI

Ultima settimana per pagare la prima rata della tassa rifiuti suppletiva a seguito degli accertamenti Cogest. Gli sarà tempo fino a venerdì 19: all'Esattoria si preparano a fronteggiare altri «eserciti» di cittadini in coda. «Se si confermerà la tendenza di sempre - indica Augusto Gaudino, direttore del servizio Riscossione Tributi della banca Popolare di Novara - prevediamo una maggiore calca nei primi giorni della settimana. Mercoledì scorso gli utenti che sono sfilati davanti ai nostri sportelli sono stati 1448, giovedì e venerdì 600. Per ridurre i tempi di attesa abbiamo aperto un'altra cassa: adesso quelle a disposizione dei contribuenti sono quattro». Nella sede di via Manoli ricordano che il pagamento della tassa è possibile anche in altri istituti bancari e in qualsiasi ufficio postale: bisognerà però pagare una commissione (1200 lire per le Poste). «Ma sicuramente si avranno attese più brevi» indicano all'Esattoria. Chi proprio volesse fare il versamento agli sportelli di via Manoli, si ricordi [illegible] la fascia oraria di maggiore affluenza va dalle 8 alle 11,30 (le casse restano aperte fino alle 13). Più fortunati dei contribuenti che hanno ricevuto la cartella esattoriale prima del 5 novembre sono quelli che se la sono vista recapitare dopo quella data. «Per loro - spiega Gaudino - ci sono ancora 16 giorni di tempo utile per pagare la tassa e non incorrere negli interessi di mora».

Ancora 16 giorni per chi ha ricevuto la cartella dopo il 5 novembre

Gli astigiani che hanno necessità di rivolgersi alla Cogest per avere chiarimenti sulle bollette o sui nuovi accertamenti spediti al domicilio di molti utenti nelle ultime settimane, possono usufruire di un servizio in più: il numero verde 800-86190, operativo dal lunedì al venerdì nello stesso orario (8,40-17,39) in cui è aperta la sede.

Anche dinanzi agli sportelli di piazza Marconi l'affluenza dei contribuenti è stata particolarmente alta in queste due ultime settimane: «Circa mille persone - indicono alla Cogest - sono passate dal 2 al 5 novembre, 900 dall'8 al 12».

I cittadini cui sono state inviate cartelle esattoriali parzialmente errate e che non si sono ancora recati all'ufficio Tributi di via Artom per avere delucidazioni, dovrebbero ricevere a casa una lettera di chiarimento nei prossimi giorni. Dopo l'incontro, la scorsa settimana, con i rappresentanti della società romagnola, il Comune aveva indicato che l'incombenza [illegible]ebbe toccata alla Cogest. Quest'ultima chiarisce invece che l'invio delle lettere spetterà all'ufficio Tributi.

•VENDITE
•ACQUISTI
•PERMUTE
•AFFITTI

AGENZIA [illegible] E AZIENDALE
MARCHETTI

ASTI VIA P.MICCA vendesi alloggio al 5° p. c.a. composto da ingresso, angolo cottura / tinello, due camere, bagno, due balconi, cantina e garage.

ASTI / S. GRATO zona collinare vendesi fabbricato libero su tre lati composto al P.T. da doppio ingresso indipendente, cortile, garage, porticato, lavanderia, cantina, e servizio. Al 1° p. da ingresso, cucina, sala con caminetto, due camere, bagno, un vano veranda. terreno di mq. 2.500 c. con piscina.

ASTI vendesi villa di mq. 165 con possibilità di due alloggi mansardati di 60 mq. e con 4.000 mq. c. di terreno

ASTI centro storico vendesi alloggio finemente ristrutturato composto da ingresso / sala, cucina ampia camera bagno. Mansarda di due piccoli vani e servizio. Due posti auto in cortile

ASTI zona Torretta vendesi alloggio da ristrutturare composto da ingresso, angolo cottura, tinello, tre camere, bagno, sgabuzzino, 2 balconi e cantina

ASTI zona Torretta vendesi corpo di fabbricato, indipendente e ristrutturato, composto da due bilocali e una mansarda. Ottimo reddito. Prezzo affare

ASTI zona collinare vendesi ampio fabbricato composto da due alloggi e stalla [illegible] per l'allevamento bestiame.

ASTI [illegible] Valmanera vendesi villa [illegible] fase di costruzione, con mq. 3.000 [illegible] terreno [illegible] semiperifica lotti [illegible] terreno per la costruzione di tre ville.

ASTI CASABIANCA vendesi fabbricato ad uso artigianale di mq. 110, 30 mq. di tettoia con 2.500 mq. di terreno

ASTI / 5 KM su viottolo zona di sviluppo agricolo di 100.000 mq. vendesi ampio fabbricato [illegible] lotti di terreno per la costruzione di capannoni industriali ed artigianali

ASTI cedesi fabbricato in fase di ristrutturazione su tre piani di mq. 100 ciascuno con interrato e cortile privato

CASTELL'ALFERO zona semicollinare vendesi lotto di terreno edificabile

AZZANO / Asti vendesi villa indipendente composta da cucina; sala con caminetto, lavanderia, cantina, al primo piano tre camere bagno, salone. Terreno mq. 4.000 c.

REFRANCORE vendesi fabbricato su due piani di quattro camere, cucina, bagno, cantina, cortile ed [illegible]

CORTAZZONE zona collinare vendesi fabbricato indipendente composto al P.T. da cucina, sala, bagno, [illegible]ria, porticato, al 1° P. da tre camere, bagno e locale sgombero.

ASTI zona di forte passaggio cedesi avviatissima attività labella XIV per la vendita di uccelli, pesci e mangimi e attrezzatura animali. Ottimo reddito Trattativa riservata.

ASTI centralissimo cedesi in GEST[illegible]NE prestigioso BAR. Trattativa riservat[illegible] Ottimo [illegible]

ASTI cedesi BAR. Ottimo reddito

ASTI cedesi PIZZERIA [illegible] Taglio e da ESPORTO

ASTI cedesi avviatissimo e centralissimo negozio di abbigliamento per uomo e donna Ottimo reddito. Trattativa riservata

[illegible] 0141.219[illegible] - 0347 [illegible]

Provincia *di* Biella

Campagna per la
Sicurezza Stradale

Concorso d'idee

per grafici pubblicitari

per informazioni:
tel. 015/8480755
fax 015/8480740
e-mail ptp@provincia.biella.it

LETTERE AL GIORNALE

Museo astigi[illegible] ai Carmelitani

Ho molto apprezzato la notizia del progetto di un grande Museo per la Storia di Asti. L'iniziativa è encomiabile, va portata avanti con impegno e merita la collaborazione di tutti. Sarà anche l'occasione per recuperare al meglio uno dei vari antichi edifici della città che attendono sorte migliore. Tra le varie ipotesi avanzate, tutte valide, ritengo che la più idonea, la meno costosa e soprattutto quella realizzabile in tempi brevi sia l'utilizzazione del complesso dei Carmelitani scalzi di San Giuseppe. Per la chiesa i restauri sono in fase avanzata, la scuola media Gatti può comodamente essere spostata. Si potrebbe dar vita ad un nuovo polo culturale, in una zona della città che merita d'essere rivalorizzata, vicino a sant'Anna (Archivio di Stato) o [illegible] lontano dall'Archivio Storico Comunale e dall'Archivio e Biblioteca Capitolari.

Con l'occasione mi si permetta di chiedere: anche in vista di un'utilizzazione di carattere privato, non sarebbe conveniente e opportuno che il Comune, proprietario, provveda a far sistemare il tetto dell'antico convento del Carmine, prima che l'edificio si deprezzi di più e diventi un rudere?

Maurizio Cassetti
direttore Archivio di Stato
Asti

Caro assessore guardi anche le sue scuole

Ho letto su La Stampa di domenica 7, che il vicepresidente della Provincia di Asti, senza neanche comunicarlo per correttezza, all'Amministrazione comunale di Nizza, ha visitato la nostra scuola media e ne ha subito evidenziato i difetti.

Rimango sorpreso che la Giunta provinciale inizi ad occuparsi anche delle scuole altrui, avendone di propria competenza, molte in uno stato non esaltante, ma tant'è: mi aspetto che anche l'assessore alla Pianificazione della Provincia di Asti voglia verificare quali sono le scelte urbanistiche nella variante al Prgc, l'assessore alla Viabilità della Provincia controlli lo stato delle strade cittadine e l'assessore all'Agricoltura chieda una Commissione d'inchiesta sul perchè anche a Nizza in passato molti hanno scelto di togliere vitigni di Barbera per mettere quelli di Moscato. Ritengo evidente che questi controlli non avverranno solo nel Comune di Nizza e mi permetto di suggerire al solerte vicepresidente Ebarnabo, di andare anche nelle scuole medie di altri Comuni retti da Amministrazioni vicine al suo credo politico (Canelli, Asti, ecc.): dopo che le avrà visitate sarà gradita una sua relazione approfondita e le sue scuse successive. Inoltre, mi pare utile suggerire al vicepresidente Ebarnabo di sentire il suo Ufficio Tecnico, al fine di capire il perchè dei tanti ritardi nella costruzione della palestra del liceo scientifico di Nizza e degli spogliatoi annessi: da ciò forse capirà come è facile criticare e difficile fare.

Ultima cosa: credevo che il presidente Marmo volesse mantenere anche con Amministrazioni non vicine politicamente un rapporto di correttezza amministrativa. Alcuni atti dei suoi assessori mi fanno ritenere il contrario.

Sergio Perazzo
assessore all'Urbanistica
Nizza

NUMERI UTILI

[illegible]

AUTOAMBULANZE

CROCE VERDE Asti: 0141 593.345; **Nizza**: 0141 726.390; [illegible]rcelli: 0141 955.333; **Montafia**: 0141 987.555; **Montemagno**: 0141 63.666.

CROCE [illegible]: 0141 417.741; **Calliano**: 0141 921.979, **Canelli**: 0141 824.222, **Annone**: 0141 401.388, **Castelnuovo D.B.**: 011 9927.301, **Cocconato**: 0141 907.503; **Costigliole**: 0141 966.779; **Isola**: 0141 958 665; **Monale**: 0141 668.237; **Monastero B.**: 0144 88.280; **Moncalvo**: 0141 921.31; **Montegrosso**: 0141 953 175, **Montiglio**: 0141 994 911, **S.Damiano**: 0141 975.910; **Villafranca**: 0141 943.777; **Villanova**: 0141 948 445

FARMACIA DI TURNO

Ad Asti oggi sono di turno con orario dalle 8 alle 19,30 senza interruzione la farmacia *Maggiora*, corso Torino 93, tel. 0141/410.909. Con orario dalle 9 alle 12,30 e [illegible] 16 alle [illegible] del giorno successivo *S. Rocco*, [illegible] 31 (piazza S. Rocco), tel. 0141/557.630.
Canelli: *Fantozzi*, via G. B. Giuliani 1.
Moncalvo: *Ardizzone*, via XX Settembre.
Nizza: *Baldi*, via C. Alberto 85.

GUARDIA MEDICA

Notturna, prefestiva e festiva: Asti 0141 211.430.

Calliano 0141 928.444 **Canelli** 0141 832.525, **Castelnuovo D.B.** 011 967.6468 **Cocconato** 0141 907 503, **Costigliole** 0141 961 414 **Costigliole** 0141 961 414 **Monastero B.** 0141 88.048 **Moncalvo** 0141 917.444, **Montechiaro** 0141 999 788, **Nizza** 0141 78.21, **Ricca d'Arazzo** 0141 0141 408.160, **San Damiano** 0141 975.910, **Villafranca** 0141 943 644 **Villanova** 0141 948 555

CARABINIERI pronto intervento 112

Asti: 0141 530 196, **Bubbio**: 0144 81 03; **Canelli**: 0141 822 663, **Castagnole L.**: 0141 878 151, **Castelnuovo D.B.**: 011 987 6152, **Costigliole**: 0141 966 096; **Moncalvo**: 0141 917.100; **Montegrosso**: 0141 952 160, **Nizza**: 0141 721 623; **San Damiano**: 0141 975 064, **Villanova**: 0141 946.033.

GUARDIA DI FINANZA pronto intervento 117

Asti: 0141 593.232-31.743; **Canelli**: 0141 823.481; **Nizza**: 0141 721.165.

POLIZIA pronto intervento 113

Asti Questura a P[illegible]: 0141 418.111; **Stradale Asti**: 0141 212 356; **Nizza**: 0141 721 704; **Autostrada A21**: 0131 361.268

VIGILI FUOCO pronto intervento 115

Asti: 0141 413.711.

Agenzia turistica locale

Asti: 0141 530.357, fax 0141 538.200.

Festa di fine millenio con ospiti d'onore, testimonianze e applausi

Barbera, 17 modi per dirlo

Melba Ruffo è la madrina ad honorem

Enrica Cerrato

SANTO STEFANO BELBO

A Ezio Borgio, presidente dell'associazione che raggruppa gli Amici del barbera d'Asti è riuscito in una sola sera un colpo da maestro: riunito 17 piccoli e medi produttori, premiato commosso «padre» del vino Giuliano Noè e fatto diventare sponsor ufficiali ros- piemontese, ministro Piero Fassino, il designer Giorgetto Giugiaro e donna Melba Ruffo di Cala-

c'è che dire, la barbera (al femminile, non ci sono più dubbi, nonostante l'Associazione sia «Amici del barbera d'Asti»), è ormai una star. Alla Locanda Gancia, con Vittorio Gancia a far gli onori casa, c'erano oltre duecento invitati (paganti), riuniti per far festa al vino che finalmente è uscito da quel chiaro-scuro in cui si dibatteva, entrando a pieno titolo nel Ghota dei prodotti del «made in Italy». «Una poesia della terra» è stata la definizione della madrina, Melba Ruffo, ammiratissima in un completo nero con tocchi di bordeaux ed un boa di piume intonato al color rubino della barbera. Anche Giorgetto Giugiaro (ha promesso di creare la prossima etichetta per la festa degli Amici), è arrivato (e non per caso), a bordo di un'auto prototipo color vinaccia. Il ministro Fassino ha confermato il ruolo strategico del vino nell'immagine dell'Italia nel mondo. Di tanta gloria, felicissimi i produttori (dai dirigenti di azienda in doppiopetto, agli agricoltori con i calli alle mani), che sono i veri artefici del «miracolo» barbera. Ognuno di loro, prima di posare per la foto ricordo con la madrina della serata, stimolati da Sergio Miravalle, ha commentato con un pensiero, l'amore per questo . Ne sono nate frasi divertenti ed anche un po' commoventi: c'è chi, come Mario Scrimaglio ha scomodato Schopenhauer e chi ha parlato con il cuore in mano della sua terra e dell'eredità dei padri, da trasmettere ai figli. Richiamati più volte gli scomparsi Giacomo Bologna e Luciano Usseglio Tomasset, alla cui memoria è dedicato il premio vinto quest'anno dall'enologo Giuliano Noè, presentato dal presidente della giuria Mario Castino. Sono intervenuti anche Riccardo Riccardi, Paolo Massobrio ed Enrico Baruischi.

Durante la cena servite (e applaudite) le barbere d'Asti di: Bersano, Braida, Cascina Castlet, La Barbatella, L'Arbiola, Cantina di Vinchio e Vaglio, Michele Chiarlo, Coppo, Romano Dogliotti, Castello di Razzano, Marchesi Alfieri, Martinetti, Scagliola, Scrimaglio, La Meridiana, Terre da vino, Boffa. In cucina lo chef Franco Barberis ed in sala i sommelier astigiani. Per tutti un ricordo: la bottiglia numerata con l'etichetta di Emanuele Luzzati ed il menù ornato dallo stesso disegno con autografo di mezzanotte di Melba Ruffo, che ha già garantito la presenza alla prossima festa «barberosa» del Duemila.

Il ministro del Commercio estero Piero Fassino, la madrina della serata Melba Ruffo e il premio consegnato all'enologo Giuliano Noè da Ezio Borgio

Quel gioco di squadra

DIECI anni fa un evento così era impensabile. Se lo son detto e ridetto i produttori e i loro ospiti, venerdì sera alla Locanda Gancia, chiamati a raccolta dall'associazione «Amici della barbera d'Asti». Erano 17 le aziende presenti: case storiche e realtà emergenti, due le cantine sociali. Imprenditori che come primo lavoro fanno altro, ma come «prima passione» producono barbera. Figli di contadini diventati vignaioli e moscatisti che hanno deciso, con successo, l'avventura tra i rossi. Sono 17 storie che andranno raccontate. E ce ne altre, molte altre. Produttori astigiani, soprattutto, ma anche monferrini, albesi, torinesi e milanesi che hanno trovato su queste colline la loro terra promessa. Tutti con gli evocanti nomi dei loro vigneti e le belle etichette (ma Giugiaro ha confessato che in fatto di vino deve prevalere il contenuto e non la forma, e se lo dice lui). Doveva essere una festa di fine millenio. E' stata una bella festa e ha dimostrato che attorno alla barbera può nascere e svilupparsi un bel gioco di squadra, fatto di orgoglio comune, di voglia di misurarsi con gli altri, lasciando da parte invidie, meschinerie e campanilismi pelosi. Per la barbera e ciò che rappresenta, è davvero un bel modo di entrare nel Duemila a testa alta. [s. mir.]

NOTIZIE IN BREVE

CANELLI

Al presidente Ghigo il premio «Giovanni Borello»

Ieri mattina, alle Cantine Gancia, il presidende della Regione Enzo Ghigo, ha ritirato il premio «Giovanni Borello»: il riconoscimento, istituito dall'amministrazione comunale canellese, premia ogni anno personaggi piemontesi che si siano distinti per l'attività a favore del proprio territorio. Alla cerimonia (»padrone di casa» Vallarino Gancia), oltre ai rappresentanti astigiani delle Istituzioni e delle Forze dell'Ordine, hanno presenziato politici locali tra cui i deputato astigiano Maria Teresa Armosino, i consiglieri regionali Grasso e Cotto, il presidente della Provincia Roberto Marmo, e una delegazione della giunta comunale canellese guidata dal sindaco Oscar Bielli. [G.L.]

ASTI

Fuga di gas, traffico bloccato in via Brofferio

Traffico bloccato per un paio d'ore ieri pomeriggio in via Brofferio, all'altezza della Curia. Un'auto ha inavvertitamente urtato un tubo del gas, squarciandolo. È stato necessario l'intervento di una squadra dell'Italgas, con il supporto dei vigili del fuoco e della polizia. In serata la situazione è tornata alla normalità.

ASTI

Si inaugura una autoemoteca Avis

Sarà inaugurata oggi la nuova unità mobile di raccolta sangue e plasma dell'Avis astigiana. L'appuntamento è dalle 10,30 in piazza S. Secondo con il concerto della banda «Città di Asti». L'acquisto è stato reso possibile grazie, oltre ad una sottoscrizione pubblica, al contributo di Fondazione Crat e Crt. Il nuovo mezzo è dotato di attrezzature per visite e prelievi.

ASTI

Dibattito con Caron sulla sicurezza nei cantieri

«Direttiva dei cantieri: quali le problematiche per l'attuazione, quali modifiche». E' il titolo dell'incontro in programma domani in Provincia. Ad organizzarlo sono Asl 19, Provincia e Comune: si parlerà delle imminenti disposizioni in materia di sicurezza dei cantieri. Parteciperà il sottosegretario al Lavoro Claudio Caron.

CANELLI

Si riuniscono i soci del «Club Italia»

Oggi in Valle Belbo ci saranno alcuni dei 60 soci del prestigioso «Club Italia», che raggruppa appassionati di auto storiche e non, presieduto dall'industriale Gino Macaluso. Complice uno dei soci, l'ex pilota Gino Munaron (ora abita a Castelnuovo Belbo), il gruppo in mattinata visiterà Mombaruzzo e Fontanile. Passando per Castel Boglione e Calamandrana gli automobilisti andranno a Canelli (alle 13), per una visita alla casa vinicola Coppo. [e.ce.]

Castell'Alfero, successo del convegno «Progetto benessere» Cna

Invecchiare bene in bottega

I consigli dei medici per gli artigiani

CASTELL'ALFERO

Si svolto mattina, nei saloni del castello, il convegno «Progetto benessere». Nato da un'idea della Confederazione artigianato di Asti, in collaborazione con la Fnap, federazione che associa gli artigiani pensionati (1140 nell'Astigiano), l'incontro ha visto alternarsi in qualità relatori (moderatore l'umorista Bruno Gambarotta), esperti nel campo dell'alimentazione, della sanità, e della bioarchitettura. Dopo l'introduzione del presidente della Fnap-Cna di Asti, Francesco Ballatore, si è aperto dibattito. I relatori hanno puntato a fornire soprattutto una serie di piccoli accorgimenti per migliorare quotidianamente livello della qualità della vita. Sono intervenuti i medici Maria Luisa Amerio, primario Dietologia di Asti, Salvatore Parello, aiuto primario di Fisiatria, Claudio Lucia consulente del patronato Epasa, e l'ingegner Alfonso Rubano, esperto biocasa. A conclusione dei lavori il presidente nazionale Fnap-Cna Filippo Pucci ha ribadito l'importanza di queste iniziative. «Ci stiamo impegnando in tutta Italia -ha sottolineato - per far che il patrimonio artigianale non vada perduto».

Soddisfatto il presidente provinciale Cna Giuseppe Conti: «Mi ha fatto molto piacere - ha detto - aver avuto un'adesione così ampia alla nostra proposta. Gli anziani e i pensionati che hanno gremito la sala, sono oggi in grande crescita e tutti si trovano ad affrontare le stesse problematiche. Oggi attraverso questo confronto, spero in abbiano potuto trovare suggerimenti e risposte adeguati». [gi. m.]

Il tavolo dei relatori ieri al convegno sul «Progetto benessere» degli artigiani

Ad Antignano

Oggi la festa per la nonnina centenaria

ANTIGNANO. Si festeggiano oggi alla casa di riposo i 101 anni di nonna Eufrosina Gonella. La cerimonia, organizzata dal gruppo locale del Cif, avrà inizio alle 15 con la messa celebrata dal parroco don Pierino Torchio. Alla funzione parteciperà il sindaco Francesco Bosia, gli amministratori comunali e gli «Amici Cari» accompagnati da Patrizia Porcellana. Accanto a nonna Eufrosina ci sarà la nipote Carla che abita a Torino e la pronipote Barbara. «Eufrosina - dicono alla casa di riposo - è sempre vissuta in paese, in frazione Gonella, e tutti la ricordano come ottima cuoca. Ha un carattere allegro e anche oggi ha un buon rapporto con gli altri anziani ospiti». Eufrosina, rimasta vedova ancora giovane, è stata coltivatrice diretta e casalinga e da 13 anni si è trasferita nella casa per anziani. La sua passione i lavori artigianali, soprattutto il ricamo e la realizzazione di pizzi con l'uncinetto. [c). o.]

Concussione

Falsi incidenti carrozzieri è assolto

ASTI. E' stata modificata dalla corte d'appello di Torino la sentenze nei confronti di Giancarlo Refolo, carabiniere in passsato in servizio ad Asti.

Nel '94 stato coinvolto in un'indagine legata ad una serie di truffe ad assicurazioni legate a falsi incidenti.

All'ex militare sono stati inflitti 8 mesi di reclusione, con i benefici di legge, con l'accusa di truffa: Refolo, difeso dall'avvocato Ferruccio Rattazzi, è stato invece assolto dal reato di concussione.

Nel primo processo ad Asti gli erano stati inflitti quattro anni di reclusione. Nel primo processo d'appello la pena gli era stata ridotta a due anni di reclusione.

Ma la Cassazione rimandato ai giudici di secondo grado il fascicolo nella parte relativa alle imputazioni di concussione.

Nel processo d'appello-bis, Refolo è stato quindi assolto dall'accusa ed è rimasta solo la condanna per truffa. [r.gon.]

MERCOLEDÌ 17 GIOVEDÌ 18 NOVEMBRE 1999 ORE 21,15

TEATRO TOSELLI
Cuneo

Carla Fracci

"Notte Trasfigurata"

di ARNOLD SCH
nel centenario della composizione

"Souvenir di Isadora Duncan"

con: STEPHANE FOURNIAL SERGIO NICOLAI
Cosimo Manicone - Chiara Catelani - Ivan De Marco

sestetto d'archi
direttore musicale FRANCESCO SODINI
coreog. LUC BOUY-MILLICENT HODSON - KENNETH ARCHER
allestimento scenico e costumi ELENA PULITI
regia BEPPE MENEGATTI

novità assoluta Compagnia Italiana Balletto

Biglietti in vendita da lunedì 8 novembre 1999,
dalle 9,00 alle ore 16,00 (esclusi sabato e domenica)
Ufficio Turismo-Spettacoli, Sala Colonne, Palazzo Civico, Via Santa Maria, 1
Botteghino del teatro dalle ore 19,30 la sera degli spettacoli.

Informazioni: tel. 0171.444285.444288 - fax 444214

C.I.S.A. SUD

CONSORZIO INTERCOMUNALE SOCIO ASSISTENZIALE di NIZZA MONFERRATO (AT)
CORSI DI FORMAZIONE PROFESSIONALE - FONDO SOCIALE EUROPEO

Spirito Europeo

ANNO FORMATIVO 1999/2000

AVVISO per la presentazione delle domande di ammissione ai Corsi di:

PROFESSIONALE (2° anno)
D.C.R. del 31/7/1995
N. 30 posti

L'Animatore Professionale è un operatore il cui intervento è finalizzato all'attivazione di processi di promozione della partecipazione sociale e di processi di sviluppo delle potenzialità delle persone, dei gruppi e delle comunità territoriali, proponendo, stimolando, organizzando, coordinando e gestendo in modo diretto attività socio culturali e ricreative nella prospettiva della prevenzione dell'emarginazione, dell'esclusione sociale e del disagio.
Il percorso formativo è articolato in tre annualità per un totale di 2.400 ore (800 ore annue), di cui in parte teorica (disciplinare e seminariale) e in parte pratica (stages, laboratori e tirocinio).
Sono aperte le iscrizioni per n. 10 posti al 2° anno subordinate alla valutazione dei crediti formativi e professionali.
Requisiti di ammissione:
- età compresa tra i 18 e i 26 anni;
- possesso di un titolo di studio di Scuola Secondaria Superiore che dia l'accesso all'Università;
- stato di disoccupazione.
Valutazione del curriculum formativo e professionale:
Si terrà conto di:
- esami universitari superati con profitto attinenti alle materie del Corso per Animatori relative al primo anno;
- ore di formazione certificabili, frequentate presso Enti di formazione qualificati, su argomenti attinenti il percorso formativo del primo anno;
- esperienze lavorative prestate in ambito animativo, educativo, socio culturale e assimilabili.
Un'apposita Commissione valutarà il curriculum formativo e professionale presentato, al fine dell'ammissione alla frequenza del 2° anno del Corso anche attraverso prove scritte ed orali.
Termine di presentazione domanda: coloro che sono interessati all'ammissione al 2° anno del Corso devono presentare domanda indirizzata al C.I.S.A. - Asti Sud, Via Crova 21, ang. C.so IV Novembre, 14049 Nizza (AT) a mani o per posta a mezzo di raccomandata.
Per informazioni rivolgersi all'Ufficio Segreteria del Consorzio, Via Crova 21, ang. C.so IV Novembre, Nizza Monferrato (AT), tel. 0141.7204207

IL DIRETTORE
Donata Flora

ASSISTENTE
ALLE AUTONOMIE ED ALLA COMUNICAZIONE
n. 15 + 10 posti

Il Corso è previsto all'interno del progetto A.L.I. per l'autonomia, promosso dall'Assessorato alla Sanità e Assistenza della Regione Piemonte, finanziato dalla Presidenza del Consiglio dei Ministri - Dipartimento per gli Affari Sociali nell'ambito del Progetto Quadro "I percorsi dell'Esclusione Sociale"
FINALITÀ:
Il Corso è finalizzato a formare operatori sociali di base in grado di fornire le seguenti prestazioni:
- Promuovere a livello scolastico le autonomie motorie, di base e sociali del bambino e del disabile;
- Favorire l'integrazione sociale della persona disabile;
- Sostenere i nuclei familiari.
REQUISITI PER L'AMMISSIONE AL CORSO: Fascia di età: 25-45 anni.
Livello minimo di scolarità: scuola dell'obbligo.
Attuale condizione rispetto all'occupazione: disoccupati / disoccupati / donne sole capofamiglia.
Verranno valutati prioritari i seguenti requisiti specifici: basso reddito familiare, alti carichi parentali, titolo di studio debole.
MODALITÀ DI SELEZIONE: Graduatoria su dati oggettivi rilevati, colloquio e test attitudinale.
POSTI DISPONIBILI: 15 con indennità di frequenza di L. 2.000 orarie.
Nel caso di un alto numero di richieste potranno essere ammessi ulteriori 10 allievi ai quali non verrà corrisposta l'indennità di frequenza.
SEDE DEL CORSO: Le lezioni del Corso si svolgeranno presso la Scuola di formazione del C.I.S.A. - Asti Sud, sita a Nizza Monferrato, Via F. Cavallotti 9.
Durata del corso: Il percorso formativo di 735 ore. È previsto l'obbligo di frequenza.
Sono ammessi all'esame finale gli allievi che non abbiano superato 1/5 di assenza del monte ore previsto nelle lezioni teoriche e nel tirocinio, per un totale di 137 ore di assenza.
Il Corso darà un attestato formativo di 550 ore quale frequenza al Corso per Assistenti Domiciliari e dei Servizi Tutelari.
Presentazione della Domanda: Le domande di iscrizione al Corso dovranno pervenire entro e non oltre il 28/11/1999 (non fa fede la data del timbro postale) presso il C.I.S.A. - Asti Sud, Consorzio Intercomunale Socio Assistenziale, Via Crova 21, ang. C.so IV Novembre, 14049 Nizza Monferrato (AT), tel. 0141.720400, oppure presso il Comune di Asti, Servizi Sociali, C.so Alfieri 350, 14100 Asti, tel. 0141.399406.
IL PRESIDENTE DEL CONSIGLIO DI AMMINISTRAZIONE
Secondo Scanavino

Coldiretti Asti
Corso Felice Cavallotti, 41
Centralino:
0141.380.400 - fax 0141.355.138

campanil

Notizie, curiosità, ricorrenza possono essere segnalate alla redazione di Asti: via De Gasperi 2 telefono 0141.437.166 - 0141.355.595

Per la pubblicità rivolgersi alla filiale Publikompass di Asti: [redacted] 80 telefono 0141.351.011 fax 0141.356.014

Coldiretti Asti
Corso Felice Cavallotti, 41
Centralino:
0141.380.400 - fax 0141.355.138

Questa settimana pubblichiamo notizie da 37 centri dell'Astigiano

BIONZO DI COSTIGLIOLE. Sono rimasti incantati dalle bellezza del paesaggio e dalla tranquillità dei luoghi: così Pasquale Di Micoli e Giuseppina Marchitto hanno deciso di comprare le ex scuole elementari di frazione e di farne la loro casa. Il Comune ricaverà dalla vendita [redacted] milioni. I lavori per la ristrutturazione s'inizieranno presto.

BUBBIO. Quattro i matrimoni celebrati in paese da maggio all'inizio di ottobre '99. Questi i nomi delle coppie che sono convolate a nozze: Claudio Maggengo e Manuela Venticinque (16 maggio); Renato Visconti e Griselda Cuello Gonzales (26 giugno); Renato Tinto e [redacted]arino Marengo (28 agosto); Sandro Meistro e Gabriella Brundolo (2 ottobre).

[redacted]. Doppio anniversario di nozze in paese: festeggiano stamattina il loro 50° anniversario di matrimonio, i coniugi Andreina Chiosano e Luigi Iviglia (69 e 75 anni), e Luigina Cuniberti e Francesco Donna (70 e 77 anni). Il programma della festa si apre alle 11 con la messa nella chiesa parrocchiale e proseguirà, dopo le foto di rito, con il pranzo al «Ciabot del grignolino».

CALOSSO. Pare curioso, ma per i calossesi san Alessandro Sauli vescovo di Pavia morto nel castello del paese, continua a restare semplicemente il Beato; a lui sono dedicate alcu[redacted] delle manifestazioni più caratteristiche, come la cena con «bagna cauda», organizzata ad ogni autunno dalla Pro loco. Che quest'anno, per accontentare tutte le richieste, raddoppia. Dopo l'esordio di ieri sera, si replica sabato 27 novembre alle 21 nel salone comunale. Info: Rita Bocchino 0141/853.116.

CALAMANDRANA. Una decina di coppie del paese, oggi festeggeranno gli anniversari di matrimonio (5 anni e oltre). Messa celebrata da don Stefano Minetti e foto di gruppo alle 11 alla parrocchia del sacro Cuore.

[redacted]. Eugenio Pennone, 79 anni, di cui 40 passati in servizio alle Poste (negli uffici di San Marzano Oliveto e Canelli) [redacted] ricevuto una «solenne menzione» dal segretario generale della Cisl, Sergio D'Antoni, presente alla convention provinciale del sindacato (in occasione del 50° di fondazione) svoltasi alcuni giorni fa al dancing Simbol di Vigliano.

[redacted]. In paese imperversa la passione per il cucito. Ogni martedì, alle 21, il «Circolo del ricamo» si riunisce nei locali degli «Amici del museo»: una ventina le appassionate, esperte o alle prime armi, coordinate da Antonella Cerruti. In programma una sorta di «gemellaggio» con un analogo gruppo di Asti per giungere alla realizzazione di una mostra con i lavori preparati durante l'inverno.

CA[redacted]RO. Alle celebrazioni in onore ai Caduti tenutesi domenica, hanno partecipato anche i ragazzi delle scuole medie ed elementari del paese. Nella chiesa parrocchiale, i ragazzi delle medie, coordinati dal preside Fabio Poggi e dalla professoressa Rossana Peressón Crisci, hanno recitato lettere dei detenuti condannati a morte. Trenta bambini delle elementari hanno invece cantato brani per corale. A seguirli le maestre Anna Sfregola, Franca Motta e Anna Pentore.

CASTELLO [redacted]. L'architetto Piero Nebiolo (progettista e direttore dei lavori) può essere contento: stanno per finire i lavori per il recupero della chiesa campestre dell'Annunciata (1600), che il Comune vuole trasformare in centro culturale. In municipio, intanto, pensano al taglio del nastro nel periodo natalizio e ipotizzano, per l'occasione, uno spettacolo teatrale o un concerto.

[redacted] **BILBO**. C'erano anche le telecamere della trasmissione televisiva «La terra ed il sole», a riprendere la prima «uscita» pubblica della nuova Pro loco guidata da Renato Eraldi. Un successo, nonostante [redacted] maltempo, per la «Polenta dei bogeia», ovvero la polenta alla maniera dei castelnovesi, detti «bogeia» perchè il loro protettore è San Biagio. Apprezzate dai turisti le ciotole di terracotta decorate a [redacted] dalle giovani associate della pro loco.

[redacted]. E' terminata in questi giorni la schedatura del primo lotto dei pezzi del museo «Arti e mestieri di un tempo». Il lavoro, finziato dalla Regione, ha visto impegnati Lino Vaudano, presidente del museo, Anna Maria Morello e Psiche Cotti. Le due libere professioniste lavorano da circa tre anni con il museo per l'inventario e la ricostruzione storica [redacted] 4.000 oggetti raccolti nelle varie sale del castello. Oggi ogni utensile presentato possiede accanto al nome in piemontese la traduzione in italiano.

[redacted]. E' uscito il numero autunnale de «Il Ponte», il notiziario del Comune. La pubblicazione è curata dall'ex calciatore dilettante Gianni Sartoris. All'interno del giornale servizi sulla vita municipale, la storia del mercato di Cocconato, notizie dalla casa di riposo, l'angolo della Giunta e del Consiglio, il settembre cocconatese. La rivista è distribuita gratuitamente.

LA FOTO DELLA SETTIMANA

E' una delle formazioni musicali sicuramenrte più originali non solo dell'Astigiano: la «banda del cusi» (ovvero delle zucche, dagli ortaggi trasformati in «strumenti» musicali) [redacted] Serravalle (vedi notizia) ormai [redacted] esibisce anche fuori regione

FERR[redacted]. Saranno celebrati oggi in parrocchia gli anniversari di matrimonio. La funzione sarà officiata dal parroco don Antonio Cherio. Alla messa delle 11 parteciperanno circa una quarantina di coppie tra cui Luigi Demorio e Maria Emma Molino e Bartolomeo Accossato e Anna Accossato, che hanno raggiunto [redacted] traguardo dei 60 anni di vita in comune. La giornata si concluderà con il pranzo al ristorante «Dell'allegria» in frazione Gherba.

ISOLA. Il presidente del nucleo di protezione civile non sarà più Roberto Stella: quest'ultimo ha deciso di lasciare l'incarico per motivi di lavoro (è pure a capo del gruppo di minoranza, in Consiglio comunale, «La Nostra Isola»). Anche altri componenti del direttivo hanno già manifestato l'intenzione di dimettersi. L'assemblea che si terrà il [redacted] novembre sarà dunque l'occasione per rinnovare l'organismo.

[redacted]. Festa di fine stagione oggi per la società di pallone elastico Pro Mombaldone che, nel campionato di C2 ha conquistato l'accesso alle semifinali. Prevista la distribuzione di caldarroste e vino, la disputa di partite amichevoli «alla pantalera» e la presenza di «vecchie glorie» del balon: tra gli invitati Massimo Berruti, Felice Bertola, Piero Gallinaro.

MOMBARONE. In tanti restano incuriositi dinanzi ai vecchi berretti da ferroviere appesi al muro, ma poi quando si siedono a tavola l'attenzione si sposta sul menù. I nuovi itinerari dell'osteria-vinaria «Ai binari» (nell'ex stazione di frazione) vanno a gonfie vele: ogni settimana i piatti tipici si sposano ai vini di un'azienda vinicola dell'Astigiano. Per giovedì 18, alle 20,30, l'appuntamento [redacted] con le Cantine Marcarini. Menù a [redacted] mila lire, tutto compreso. Prenotazioni: 0141-294.228.

MONGARDINO. C'era tutto il paese, domenica scorsa, ad applaudire [redacted] conferimento della cittadinanza onoraria a Giuseppe Gerbi (Leo). Durante la Resistenza, Gerbi è stato comandante della brigata Rocca d'Arazzo, facente parte della seconda divisione partigiani autonomi Langhe, guidata da Piero Balbo (Poli).

[redacted] L'artigiano Rocco Pafundi, titolare di una carrozzeria sulla statale Asti-mare, è stato riconfermato alla guida dell'associazione astigiana che raggruppa i carrozzieri (Asacar). Tra i progetti avviati [redacted] gruppo, la promozione di un corso di istruzione professionale in collaborazione con la Sai, per offrire un lavoro sicuro ai futuri carrozzieri.

[redacted] Rinnova il look la sezione della Croce Verde. Si sta ultimando in questi giorni il cambio delle divise dei settanta volontari, che fanno parte del gruppo. L'abbigliamento di ogni milite, costa circa un milione di lire. La sezione montemagnese, presieduta da Giuseppe Guarnero, 55 anni infermiere in pensione, è nata nel giugno 1991 [redacted] copre, oltre al paese, anche le zone [redacted] Viarigi, Castagnole Monferrato, Refrancore, Casorzo e Grana.

MOTTA DI [redacted]. Che cosa possono insegnare gli alberi? All'inedita domanda hanno cercato di rispondere i piccoli della scuola materna Cassanello che hanno visitato il vivaio di Bruna Bona, situato in strada Valentino, lungo la statale per Alba. Sotto le serre dell'«Albero che ride», la coltivatrice produce piante (soprattutto conifere e latifoglie) partendo [redacted] seme.

[redacted] Alessio Vola, studente di ingegneria gestionale al Politecnico di Torino, è entrato nel consiglio di amministrazione dell'Algest, una associazione che raggruppa tutti gli ingegneri specializzati in questo particolare ramo che si occupa di tutti gli aspetti della gestione di una azienda. Vola, si occuperà di pubbliche relazioni come «customer relationship management».

PI[redacted]. Produce da qualche anno prodotti biologici e da poche settimane ha aperto un negozio a Settime: un altro passo in avanti per la cooperati[redacted] «Muscandia». I suoi soci sabato 20 riceveranno gli studenti degli istituti agrari di Asti e Chieri nell'ambito del programma «Incontro Città e Campagna» organizzato a Castelnuovo Don Bosco dalla Coldiretti.

[redacted]. Tutto il paese sta contribuendo alla raccolta di mobili e oggetti [redacted] inserire nel museo del Brachetto. L'ambizioso traguardo dell'apertura del primo dei centri finanziati con i fondi del progetto Gal, è fissato per [redacted] 31 dicembre. Chi passa in questi giorni da Cunanti potrà vedere improvvisati artigiani, restauratori [redacted] imbianchini che si danno da fare per realizzare il progetto.

[redacted]. L'amministrazione comunale parteciperà martedì a Roma all'incontro a palazzo Marini dell'Associazione nazionale dei piccoli comuni. A rappresentare il comune revigliaschese ci sarà Elvira Solimeo, consigliere delegato. Nell'ambito dell'incontro si parlerà di problematiche amministrative.

ROCCA D'ARAZZO. Sul palcoscenico non solo per divertimento, ma anche per altruismo: una regola cui [redacted] sottraggono gli attori della «Beautiful Company di Santa Caterina di Rocca. Il gruppo (registi Pierluigi Berta e Fabio Fassio) parteciperà, insieme ad altre formazioni dell'Astigiano, alla serata «Ride bene... chi è solidale» del 20 novembre a Castagnole Lanze voluta dalla Lega tumori e dalle compagnie [redacted] «Progetto Teatro».

[redacted]. Sono stati installati in questi giorni 15 grandi tabelloni stradali che illustrano le attrattive della comunità montana Langa Astigiana valle Bormida. La grafica è stata curata da Graziano Pelegatti, grafico torinese che ha vinto la selezione indetta dall'ente montano (avevano partecipato 24 tra studi e grafici). La realizzazione dei cartelloni pubblicitari, che sono stati installati su diverse strade, è stata affidata all'Anonima Pubblicitaria di Asti.

presenti. Mario Masoero e Margherita Barbero festeggeranno il traguardo dei sessant'anni di matrimonio. Alla cerimonia parteciperà anche don Mino Vittone che quest'anno festeggia i 25 anni di messa. Vittone, originario di San Damiano è parroco della chiesa dell'Annunziata di Ponte Tanaro.

SAN MARTINO [redacted]. Il paese partecipa oggi alla festa del ringraziamento organizzata dalle donne del Cif. Sul piazzale della chiesa saranno allestiti banchetti [redacted] torte, prodotti di stagione e vini. Durante la messa delle 11 celebrata da don Giovanni Burzio i ragazzi dell'oratorio porteranno i frutti all'altare. Il ricavato della vendita sarà dato in beneficenza.

SAN MARZANO [redacted]. Erano una dozzina i coscritti della leva del 1959 che, qualche giorno fa, hanno festeggiato i 40 anni. Tra gli invitati ai festeggiamenti, oltre a parenti e amici, anche la maestra Maria Carcione, insegnate [redacted] molti dei neoquarantenni all'epoca delle elementari. Come [redacted] consueto è stata anche celebrata una messa, officiata [redacted] parroco del paese don Angelo Cavallero.

SAN[redacted]. E' in dirittura di arrivo lo studio storico su Villa Badoglio condotto dalle ricercatrici Daniela Piana e Paola Bigazzi, incaricato da Istituto storico per la Resistenza e Provincia. Il lavoro, commissionato in previsione del Giubileo del 2000, dovrà anche tracciare un breve profilo del generale Badoglio, l'iter della donazione dell'edificio, il suo utilizzo nel tempo, le prospettive per il futuro. Interessante si preannuncia la parte fotografica e documentativa.

[redacted] L'invito [redacted] rivolto a tutti i possessori di cani nordici di razza Siberian Husky, Samoiedo, Alaskan Malamute, Greonlandese: stamane dalle 8,30 si svolge il campionato di «Sleddog su erba», organizzato [redacted] Cis e riservato ai cani da slitta. La gara di oggi [redacted] svolge su sterrato in preparazione del campionato su neve. La [redacted] riale promozionale su manifestazioni e territorio: si attende risposta da Provincia e Atl.

[redacted] Concerto di Santa Cecilia oggi alle 16 nella chiesa parrocchiale. I brani saranno eseguiti dalla banda musicale «La tenentina», diretta da Piero Gallo e del [redacted] «L'eco delle colline» di Cantarana, diretto da Quirico Ferrero.

VESIME. Claudia Striker, cittadina svizzera da tempo trapiantata [redacted] Vesime, ha avviato [redacted] collaborazione con il centro canellese Ananda che si [redacted]upa dello studio e della divulgazione di discipline orientali. La Striker, esperta in educazione alla salute, dirige un seminario sul tema «Come contattare l'energia attraverso gli elementi». Le lezioni si tengono al centro Ananda, in viale Indipendenza 130 a Canelli (0141.822.535). Tra le date: il 12 dicembre; [redacted] gennaio e il 13 febbraio. Info: 0144.893.63.

[redacted]A. Ha aperto da poco ed [redacted] una assoluta novità per il paese: è il negozio di erboristeria inaugurato in piazza del municipio, [redacted] Daniela Strorari Bisignano che fornisce anche consigli sul miglior utilizzo delle erbe. Si possono trovare anche cibi macrobiotici naturali.

COLDIRETTI
UFFICI DI ZONA:
CANELLI:
Via Michele Pavia 16 - tel. 0141.82.35.90
CASTELNUOVO D.B.:
Via Viglione 18 - Tel. 011.9876.863

COLDIRETTI
UFFICI DI ZONA:
MONCALVO:
Piazza Carlo Alberto 7 - Tel. 0141.91.61.00
NIZZA M.TO:
Via Carlo Alberto 95 - Tel. 0141.72.11.17

COLDIRETTI
UFFICI DI ZONA:
SAN DAMIANO:
Via Roma 23 - Tel. 0141.97.1000
VESIME:
Via Delprino - Tel. 0144.85.98.01

COLDIRETTI
UFFICI DI ZONA:
VILLANOVA:
Via San Martino - Tel. 0141.94.66.39
MONTECHIARO:
Via Mairano 22 - Tel. 011.98.76.863

[redacted] A...

Questa settimana festeggiano il compleanno:

Oggi: Davide Gallia, studente; Eugenio Trinchero, medico; Guido Boeri, ex [redacted] daco di Costigliole.

Lunedì 15: Gian Luigi Porro, dirigente comunale, musicista «Fiati pesanti»; Franco Goria, medico; Elena Sorgente, commercialista; Paolo Campana, studente; Bartolo Gabbio, studente.

Martedì 16: Piero Caldara, infermiere; Eugenio Graziano, medico, Castell'Alfero; Bruno Bego, programmatore di sistemi.

Mercoledì 17: Maria Luisa Carli, impiegata; Mario Mazzinghi, responsabile servizio trasporti Asp; Mario Bosia, commercialista.

Giovedì 18: Fabio Serpa, studente; Oscar Bielli, sindaco Canelli; Giorgio Musso, segretario comunale, sindaco Castelnuovo Don Bosco; Consuelo Taliano, studentessa; Mario Vioglio, pensionato.

Venerdì 19: Chiara Merlo, studentessa; Gian Luigi Fiore, informatico; Giovanni Anzalone, avvocato; Ettore Diliberto, musicista; Giuseppe Pio, pubblicista; Marco Goria, studente universitario; Roberto Saracco, architetto; Sara Giachino, impiegata Cocconato.

Sabato 20: Mauro Fracchia, contitolare azienda vinicola, Casorzo; Franca Viola Carpinteri, magistrato; Letizia Milone, insegnante; Mario Porta, agricoltore, sindaco Incisa; Marco Foglieti, autista.

Domenica 21: Stelvio Stranieri Guerra, impiegato; Immacolata D'Arino, medico; Giorgio Todeschini, avvo[redacted]o; Filippo Gallia, impiegato; Fausto Fracchia, consulente aziendale, amministratore Cassa Risparmio di Asti; Rosita Solito, maestra, Nizza; Francesca Periale, studentessa.

BOCCHETTA TANARO. Ultima settimana di prenotazioni per il pranzo delle leve 1946/47. La giornata di festa è organizza[redacted] per domenica 28 novembre al ristorante «da Giorgio» a Trino Vercellese. Per informazioni telefonare allo 0141 644355, o rivolgersi all'ortofrutta Sardi.

[redacted]. Saranno celebrati oggi nella chiesa [redacted] san Vincenzo gli anniversari di matrimonio. La funzione delle 11 sarà officiata da don Giovanni Truffa. Più di 50 le coppie

EPACA: 0141/380.406
LEGALE: 0141/380.407
I.V.A.: 0141/380.416
U.M.A.: 0141/380.417

Coldiretti Asti
Corso Felice Cavallotti, 41
Centralino: 0141/380.400 - fax 0141/355.138

PAGHE: 0141/380.419
PAC: 0141/380.424
Ortoflorov.: 0141/380.427
2078-VITE: 0141/380.428

Casale, già richieste le [illegible] al Comune

Iarp, ampliamento e nove assunzioni

Silvana Mossano
CASALE MONFERRATO

La Iarp Spa, azienda leader a livello mondiale nel settore del freddo, ha chiesto al Comune di acquisire nuove aree della zona industriale, attigue all'attuale stabilimento. Anche ufficialmente espliciti gli intendimenti, la reale strategia sarebbe da individuare nell'intenzione di ampliare la produzione, con un incremento occupazionale di oltre 150 addetti. «E' doveroso che il Comune si attivi per accelerare tale ipotesi e sostenga concrete occasioni di sviluppo locale quella della Iarp» l'assessore all'Urbanistica e alle Attività Economiche, Sergio Favretto che, tra l'altro, a livello professionale vanta una lunga esperienza di consulenza nel settore imprenditoriale.

Sempre sul fronte dello sviluppo economico, lo stesso Favretto ha presieduto il Comitato del Distretto Industriale (che ingloba l'area compresa tra Casale, Ticineto e Quattordio), in cui sono stati prodotti i primi due progetti operativi, inviati già in Regione per una richiesta di cofinanziamento. «Un progetto - spiega l'assessore - è stato redatto dall'Unione industriale e mira a sostenere l'ottimizzazione dei processi e dei prodotti delle aziende aderenti, anche attraverso la certificazione di qualità. Il secondo, elaborato dall'Api, coinvolge alcune aziende significative del distretto».

CAVA ALLARA. Non si è ancora dol Il clamore sollevato dalla richiesta di autorizzazione per una nuova cava, della durata di 18 anni, avanzata dalle società Allara ed Elma, che ha ottenuto i pareri consultivi positivi del Parco del Po e del Magispo, e quello negativo del Comune di Casale. Ma, nel clima freddo che si è instaurato dopo i botta e risposta tra Comune e Parco, ora si insinua un appello lanciato dall'assessore Favretto, che peraltro conferma la posizione fortemente critica: «Date la dimensione e la quantità del prodotto estratto, l'impatto non è giustificato perché compromette un'area agricola a ridosso del Po». l'assessore sposta l'attenzione su un altro punto, che è di maggiore attualità: ovvero, la richiesta di parziale ampliamento dell'attuale cava, che il Comune ha accolto, perché rientra nei parametri indicati nell'allegato al piano d'area. «Ciò dimostra - dice Favretto - che non ci sono atteggiamenti preconcetti». qui arriva la proposta al Parco: «Perché non proviamo a sperimentare, già con questo ampliamento, un intervento di rinaturalizzazione dell'area?». Si tratta di allargare il tavolo delle trattative che non devono coinvolgere solo Parco e società della cava (come avviene adesso), ma anche il Comune, dal momento che, di fatto, è l'ente che si accolla il deterioramento delle strade, con il conseguente obbligo di ripristino. Tra l'altro, alcuni abitanti ed imprenditori della piccola zona industriale hanno già scritto al Comune lamentando i danni provocati dal viavai dei camion. «Iniziamo con un approccio positivo parziale - Favretto -. Se tra un la Regione avrà approvato anche l'altro progetto, proseguiremo sulla falsariga di un accordo già sperimentato».

Intanto l'assessore cerca la mediazione con la ditta Allara sull'espansione dell'attuale Cava

Inizia oggi la 32ª «Trifola d'Or», ci sarà anche il condirettore della Stampa

Murisengo cerca il tartufo record

Sarà premiato l'esemplare da 500 grammi

MURISENGO

Inizia questa mattina (e domenica ci sarà la seconda giornata) la 32ª edizione della fiera regionale di S. Martino «Trifola d'Or- tartufo nostrano». E' organizzata dal presieduto da Giorgio Richiardi e l'inaugurazione è prevista alle 9,30 con la nota della Bersagliera di Tonco, che percorrerà la via principale con il sindaco Giovanna Cullino, la madrina Inge Feltrinelli e Meo Cavallero, il quale intratterrà i visitatori durante la giornata. Il benvenuto lo darà il sindaco, sotto la tensostruttura riscaldata in piazza del municipio, dove si svolge la rassegna e si tengono mostre e manifestazioni pomeridiane. La premiazione del miglior esemplare di tartufo bianco, di oltre 500 grammi, avverrà verso mezzogiorno. Tra i nomi di spicco, è annunciata la presenza del condirettore della *Stampa*, Gianni Riotta, e di Gad Lerner, entrambi già ospiti della rassegna murisenghese.

Sulle bancarelle si potrà trovare un'incredibile varietà di prodotti gastronomici locali (tra cui ovviamente i tartufi. «Da qualche giorno è spuntata la luna buona e il tartufo bianco di quest'anno è tutto e maturazione. Si trova buona quantità e profumato, ma in pezzature piuttosto piccole» il tartufaio murisenghese Fantino, già premiato a Odalengo Piccolo.

Per chi si ferma a pranzo, nei ristoranti ci sono ancora posti; occorre però telefonare, anche dalla postazione prevista in fiera. Cresce intanto l'interesse per scoprire il tartufaio che si aggiudicherà la prestigiosa Trifola d'Or. «Oltre al fattore sorpresa, c'è da considerare la necessità di ridurre il calo e di evitare il rischio che qualcuno apra il contenitore e lasci cadere la trifola» dice Giuseppe Dulla, «re» dei tartufai. [m. g.]

I tartufi tornano a essere protagonisti assoluti stamattina a Murisengo. Alla rassegna della «Trifola d'Or» per tradizione il riconoscimento viene assegnato ad un esemplare di peso superiore a 500 grammi

Per assaggiare le grappe «Gualco»

Oggi la distilleria è aperta a Silvano

SILVANO D'ORBA. Silvano d'Orba è conosciuto come il paese della grappa, anche se ora le aziende che hanno mantenuto la tradizione, sono soltanto due. E fra queste c'è rimasta quella simbolo, che fu fondata nel 1870 dal compianto Bartolomeo Gualco, conosciuto da tutti come «il mago dell'alambicco» e che ora è gestita dalla nipote Susanna Gualco. E la dinamica signora origine argentina, dal «vecchio» zio, non solo ha ereditato l'azienda, ma anche la perfetta arte di distillare ed invecchiare questo prelibato prodotto. Susanna Gualco, rispetta fedelmente, in tutti i particolari, con la distillazione discontinua a bagno maria con il forno che funziona con la vinaccia, che una volta distillata viene tolta dall'alambicco, ed utilizzata per il fuoco. E proprio per dare una pubblica dimostrazione di come produce ancora la grappa, Susanna Gualco, lo ha inventato la «Giornata della distilleria aperta» un notevole successo. E per questo l'iniziativa la ripete oggi e dalle alle 19, la distilleria è aperta al pubblico, e naturalmente tutti hanno la possibilità di degustare le molteplici qualità di grappa che qui si producono. [r. bo.]

Era latitante: arrestato ad Alessandria

Finisce in manette il «re» delle truffe

CASALE. I carabinieri del nucleo operativo di Alessandria hanno arrestato ieri il casalese Lorenzo Magri, 45 anni, domiciliato in via Oddone 21, che era da tempo ricercato per truffa e per altri reati contro il patrimonio. Sulla vicenda viene mantenuto uno stretto riserbo e si soltanto che l'uomo è adesso rinchiuso nel carcere Don Soria. Magri era già stato condannato in contumacia a 2 anni, mesi e giorni di reclusioni.

L'altro giorno, si è aggiunta un'ulteriore pena di 7 mesi e 750 mila lire di multa, inflittagli dal giudice casalese Nadia Magrini per un raggiro compiuto ai danni di un colonnello dell'Esercito. Nell'estate il truffatore aveva falsamente dichiarato al militare collaborare con una concessionaria di Mil nella vendita di auto e di poterne fornire una nuova a un prezzo molto vantaggioso. Si fece consegnare un acconto di 6 milioni e mezzo per il veicolo, compilò il modulo e lo consegnò al malcapitato ufficiale, senza peraltro consegnare mai la vettura. [m. d.]

Si chiude il Sinodo

Acqui fa i conti con la crisi delle vocazioni

ACQUI TERME. Oggi alle 15,30, con una solenne celebrazione in Cattedrale presieduta dal vescovo monsignor Livio Maritano, verrà ufficialmente chiuso il Sinodo diocesano. Era stato indetto il 21 aprile 1996. Ai membri dell'assemblea sinodale, ai sacerdoti e ai catechisti sarà consegnato il Libro sinodale, che contiene tutte le indicazioni pastorali che dovranno seguire negli anni a venire le singole comunità parrocchiali.

«Tra le novità introdotte c'è quella relativa all'applicazione graduale, dove sarà necessario, delle unità pastorali, in seguito alle dimissioni dei parroci per raggiunti limiti di età per motivi di salute» spiega il vescovo Maritano.

La diocesi di Acqui, il cui territorio si estende su di una superficie di 1751,32 chilometri quadrati nelle province di Alessandria, Asti, Genova, Savona e Cuneo, è formata da 115 parrocchie raggruppate in nove zone pastorali. Il clero diocesano, è costituito da 137 sacerdoti, di cui il ha già superato i 71 anni di età. I parroci attualmente in servizio che hanno superato il 75° anno di età, cioè il limite fissato dal Codice di diritto canonico per rassegnare le dimissioni, 22. «Il mio ringraziamento va in particolare a tutti quei sacerdoti che, pur avendo superato i 75 anni di età, continuano la loro missione nelle singole comunità parrocchiali» sottolinea monsignor Maritano».

Per la scarsità di vocazioni e l'età avanzata dei sacerdoti, nei prossimi anni si dovrà giungere necessariamente alla progressiva riduzione delle celebrazioni liturgiche nelle singole parrocchie, la cui cura verrà affidata a «pool» di parroci. [g. l. f.]

Ancora una volta, Lancia Y esce dagli schemi.

Fino al 30 novembre Lancia Y
da L. 15.500.000*
interamente finanziabili
senza anticipo.

*Prezzo chiavi in mano (esclusa I.P.T.), riferito alla versione Lancia Y elefantino blu 1.1 solo in caso di restituzione del vostro usato che vale zero. 36 quote mensili da L.482.146 - TAN 7,50% - TAEG 8,95%. In più, L. 250.000 apertura pratica e 20.000 di bolli. Salvo approvazione SAVA. Offerta non cumulabile altre iniziative in corso e valida solo per vetture disponibili in rete.

È un'iniziativa delle Concessionarie Lancia:

Punto Blu C.so Alessandria, 443 Asti tel. 0141.27.18.67
Testa Mario Via S. Evasio, 16/A Asti tel. 0141.43.64.36

Il Granturismo

RASERO
CASA
VIA BROFFERIO, 15 - ASTI

Non perdete l'occasione di rinnovare la casa ed il corredo.

GROSSI AFFARI

COPERTE - PIUMONI
BIANCHERIA
TAPPETI - TESSUTI - TENDE
e tanti articoli

A PREZZI INCREDIBILI
SCONTI del
20 - 30 - 40 - 50%

DAL 4 NOVEMBRE
LIQUIDAZIONE TOTALE
per cessione

I neo tricolori dopo il successo di domenica nella finale con Spigno. Con loro lo sponsor, Gian Paolo Castiati (a sinistra), il presidente Sergio Cortese (al centro) e il presidente della Federazione, Franco Piccinelli (a destra). Oggi i castagnolesi affronteranno una selezione locale guidata da Pier Paolo Voglino e Michele Avidano

Oggi alle 14, in piazza Giovannone, il primo «Trofeo del vino novello»

Sfida tra campioni a Castagnole

Voglino e Avidano contro i neo tricolori di C2

CASTAGNOLE LANZE

Una settimana fa hanno conquistato il titolo tricolore della C2 pallonistica, battendo ancora una volta (11-7) i rivali di Spigno, in finale. E oggi (alle 14, in piazza Giovannone) i neo campioni della Castagnolese Castiati assicurazioni (Marco Adriano, Bruno Soria, Fabrizio Voglino e Massimo Bertorello) verranno sfidati da una selezione locale guidata da Pier Paolo Voglino, attuale «gloria» pallonistica castagnolese (è considerato la miglior «spalla» italiana), con il grande vecchio Michele Avidano e i terzini Marco Violardo (vicesindaco e riserva della formazione tricolore) e lo sponsor Gian Paolo Castiati.

Una partita che si colora di antiche suggestioni: il «vero» ballòn è sempre vissuto sui confronti diretti, capaci di esaltare i tanti appassionati. E piazza Giovannone (se n'è avuta una riprova domenica scorsa) offre una cornice ideale per queste partite.

La gara, denominata primo «Trofeo del vino novello», chiude idealmente un secolo pallonistico, in paese e si riapre ad una stagione rinnovato vigore.

Ma la sfida odierna è soprattutto una passerella ideale per i due più grandi atleti del balòn di queste colline: Voglino, ormai nel pieno della maturità atletica e Avidano, che a 57 anni continua a dividere il suo tempo libero tra l'amato pallone e le scalate in bicicletta alle grandi vette del ciclismo d'antan.

Personaggi a loro modo straordinari che rendono ancora più avvincente il duello proposto dalla piazza. E'bello vedere i campioni di oggi e di ieri uniti da questo sport magico: è anche per scoprirli sportivamente, un pallone che ne esalta doti e virtù atletiche ma anche umane.

Paolo Voglino (a sinistra) e il vicesindaco Marco Violardo. Sopra una splendida immagine in battuta dell'altra «gloria» pallonistica locale, Michele Avidano

Festa scudetto

Il 7 dicembre la cena di gala

CASTAGNOLE LANZE. Dopo la partita di oggi i neo campioni tricolori verranno festeggiati al circolo «Amici del museo», tradizionale covo degli appassionati castagnolesi del balòn. Ma la «gala» farà martedì 7 dicembre, nello stesso ritrovo.

Una doppia festa per celebrare un evento e per preparare la prossima stagione in C1: la società, presieduta da Sergio Cortese, è intenzionata a confermare tutti gli «eroi» di questo scudetto, secondo in tre anni (l'altro, nel '96, era stato conquistato nella stessa categoria).

I dirigenti (con Cortese, fanno parte del direttivo anche il vicesindaco e «riserva» della squadra, Marco Violardo, Paolo Voglino, Beppe Bertorello, fratello di Massimo, terzino-campione e Michele Avidano) sarebbero intenzionati a confermare tutti.

Sulla stessa lunghezza d'onda anche il primo sponsor e tifoso, Gian Paolo Castiati. Tra l'altro il club è l'unico nel mondo del balòn ad avere un direttore tecnico donna: Doriana Ferrero. E un'altra insostituibile collaboratrice della società è la «segna-cacce», Claudia Teglia.

La vittoria tricolore ha portato anche una rinnovata notorietà per il balòn castagnolese. «Abbiamo già ricevuto numerose richieste da parte di scuole della provincia - dice Marco Violardo - per dimostrazioni pratiche del pallone elastico indoor. Un buon segno, non c'è che dire».

Premiata Bottega del Vino Castagnole Lanze

Nel cuore del Centro Storico un punto di riferimento per la migliore enologia locale

GESTORE DELLA BOTTEGA DEL VINO Telefono (0141) 87 7219

PRODUZIONE PROPRIA CUCINE

MOBILIFICIO FOGLIATI

esposizione:
Castagnole L. P.zza Giovannone, 9
Tel. 0141. 878275 - Fax 0141.877758

MARKET - ALIMENTARI

La bottega del paese

di Marco e Mariarosa

Specialità salumi robiole e formaggi tipici

P.zza Marconi, 6 - Castagnole Lanze

VECCHIA LOCANDA ROMA

Cucina Tipica Piemontese

Castagnole L. - centro storico

Tel. 0141. 878115

TABACCHERIA CAVALLOTTO

Articoli regalo - cancelleria
Ricevitoria Totip, Tris, Enalotto

P.zza Marconi, 20 - tel 0141 877327
Centro Storico - Castagnole Lanze

MERCERIA *da Teresa*

di Teresa Cortese
- di tutto un po"
articoli regalo - cartoleria - libri - giocattoli - profumi

P.zza Marconi - Castagnole Lanze

idraulica - riscaldamento

SOBRINO MARIO

Via Abbate, 141 - tel. 0141 878178 - Castagnole Lanze

ACCONCIATURE ANNI 90

Via Ener Bellica, 29
14054 CASTAGNOLE LANZE (AT)
Tel. 0141.877828

S.N.C. Flavio Manera e C.

Costruzioni meccaniche per tecnologie alimentari
Lavorazione acciaio inox e ferro - saldature alluminio.

Fraz. Valle Tanaro - Castagnole Lanze - tel e fax 0141.877744

Ca' 'd Töniot

Fam. Antoniotto Armando e figlie

Azienda Agrituristica

Strada Piani - CASTAGNOLE delle LANZE Tel.0141/878508

E' gradita la prenotazione - chiuso il martedì

A Nizza alle cantine «Bersano» oggi la consegna del tradizionale premio

Una bagna cauda da intellettuali

Il «Paisan vignaiolo» a Sebastiano Vassalli

Lo scrittore ligure Sebastiano Vassalli (a sin.) riceverà oggi a Nizza il tradizionale premio del «Paisa vignaiolo» Il cantautore Giorgio Conte e l'ex Capitano del Palio di Asti Andrea Sodano saranno invece tra gli «intronizzati»

NIZZA

Incontrarsi per una «bagna cauda» è un appuntamento tipico dell'autunno piemontese: per Arturo Bersano, quell'antico rito era diventato qualcosa in più. Un invito agli amici scrittori, pittori ed artisti per trascorrere una giornata insieme sulle colline nicesi e far festa con la creazione di un premio speciale (nato nel '65), dal nome evocativo di vigneti ed amore per la terra: il «Paisan vignaiolo».

Arturo Bersano oggi non c'è più e la sua cantina è diventata un gruppo che fattura miliardi con il nome di «Re[illegible]- Riccadonna», ma non ha dimenticato lo spirito del fondatore. Oggi, ancora una volta il rito si ripeterà, non più in casa San Marco ma in un palatenda, accanto all'ingresso delle cantine (gli ospiti sono tanti e dall'anno passato è deciso di allestire uno spazio più ampio per accoglierli).

Per il '99, è stato scelto lo scrittore Sebastiano Vassalli, genovese, 58 anni. E' autore di molti libri amati dai lettori, tra cui «Abitare il vento», «La notte della cometa», ispirato al poeta Dino Campana e «La chimera». Il nome di Vassalli, si aggiungerà così alla prestigiosa collana di premiati della «Confraternita della bagna cauda e del cardo gobbo di Nizza della Paglia». L'appuntamento è per le 10,30: il professor Luigi Fontana tratteggerà un ritratto di Vassalli e gli donerà un «magnum» di Barbera ed il mantello, simbolo di questa «avventura» monferrina.

Insieme allo scrittore genovese, saranno «intronizzati» (si dice proprio così), altri maestri cantinieri e maestre di cucina. Tra questi, ci sono nomi celebri in tutta Italia e altri noti a livello locale: tutti in comune hanno una sincera passione per la convivialità, ironia e grinta. Da annotare poi, che negli ultimi anni, l'età media degli «intronizzati» si è abbassata molto e della Confraternita (diventata da quest'anno una associazione culturale, sempre seguita con attenzione dalla Bersano), sono entrati cantanti, discografici, sportivi, personaggi del mondo del giornalismo e della moda. Come Carmen Consoli, i Mau Mau, oppure Maurizio Damilano. Oggi, tra gli altri, riceveranno il collare, simbolo della Confraternita: Maria Concetta Patti (amministratore delegato Valtur e di recente premiata con la Mela d'oro al concorso Belisario), Emanuele Caroselli (notaio in Novara), Lucia Barbarino (direttrice scuola alberghiera di Agliano), i giornalisti Alberto Sinigaglia e Marinella Venegoni, l'artista delle meridiane Mario Tebonghi.

Maestro cantiniere anche il bioingegnere Rodolfo Fiorini, il presidente del Museo Bersano, Franco Saracco, il generale Arnaldo Soleri ed il musicista Mauro Pagani (ex Premiata Forneria Marconi ed oggi autore di celebri colonne sonore, tra cui quella di Puerto Escondido). Tra le donne, Elisabetta Sgarbi (sorella di Vittorio, di professione editor alla Bompiani) e le due imprenditrici Federica Massimelli e Cinzia Soave. Un tocco di arte in cucina lo chef Luca Collami ed un mix di «astigianità» con Giorgio Conte, Andrea Sodano e Fabio Musso.

Terminate le premiazioni, il rito entrerà nel vivo: quattrocento commensali, (terrina più, terrina meno), faranno onore alla «bagna cauda» con le verdure degli orti nicesi. Non prima però, di avere sorbito il brodo «detergente», che serve a purificare anima e stomaco, in vista del piatto forte della giornata.

Foto di gruppo dei tre proprietari della «Riccadonna-Bersano»: da destra, Ortavio Riccadonna, Ugo Massimelli e Biagio Soave

Quell'idea di Arturo Bersano

Un'azienda tra modernità e radici

NIZZA

Ora la Bersano-Riccadonna è un'azienda che fattura miliardi, ma lo spirito con cui viene diretta è ancora quello di un tempo. Alla «piemontese», come fosse ditta famiglia, con stretti legami con il territorio. L'eredità culturale di Arturo Bersano non è andata dispersa. Con caparbietà e tenacia un gruppo di enologi e di imprenditori della zona, hanno dapprima acquistato la casa vinicola di piazza Dante, poi, poco per volta hanno dato la scalata alla Riccadonna. Costruendo un gruppo che comprende da un lato le cascine e le cantine dove maturano e sono vinificati i vini rossi e bianchi e dall'altro, vigneti ed industria dello spumante.

L'integrazione delle due aziende è stata completata nell'estate del '98. Dal punto di vista fiscale ed amministrativo sono unite, ma restano separate le strutture produttive (Nizza per i vini classici e Canelli per spumanti e vermouth). Il nome oggi è «Bersano&Riccadonna spa» ed amministratore delegato da alcuni mesi è Domenico Colla, che dopo una «militanza» di anni alla Riccadonna ed un periodo alla Barbero e Canale, è, in un certo tornato alla casa madre.

Ugo Massimelli, enotecnico e presidente della Bersano racconta: «Il gruppo nell'ultimo anno si è rafforzato dal punto di vista economico e finanziario. Cercando di sfruttare al meglio i vantaggi dell'eliminazione delle doppie funzioni all'interno dell'organizzazione». La «Bersano&Riccadonna» oggi è presente con il 65 per cento delle produzioni sul mercato italiano e per il 35 per cento su quello straniero. Conta una novantina di dipendenti. Con un «indotto» di agenti di vendita mono e plurimandatari di oltre duecento persone». Manager di tutta Italia, che spesso vengono invitati in Valle Belbo, per «conoscere da vicino» vigneti ed azienda. In questo modo è se il cerchio si chiudesse, per mantenere il legame tra vigneti e vini.

Tre vincitori delle passate edizioni del «Paisan»: da sin., Umberto Eco, Guido Ceronetti ed Eugenio Guglielminetti

Il fascino delle testimonianze del passato agricolo contenute nel Museo Bersano

Tutto il mondo contadino in quei saloni

E ora c'è anche il catalogo-romanzo «Vino e pane»

NIZZA

Ogni anno migliaia di visitatori passano attraverso le cantine, i cortili i vigneti, ricchi di testimonianze del passato agricolo, del Museo Bersano. Per chi non l'avesse mai visitato è indubbiamente una scoperta: l'eleganza degli arredi e delle sale non è scontata per un museo delle contadinerie. C'è una cura dei particolari ed un modo di intendere «l'esposizione», che fa invidia a centri culturali ben più noti. Qualche anno fa, la casa vinicola aveva iniziato una collaborazione con gli assessorati alla cultura della Provincia e della Regione, che nella primaversa scorsa è sfociata nell'edizione di un libro dal titolo «Vino e pane», a metà tra il catalogo ed il romanzo. Curato dallo storico Gian Luigi Bravo e dai suoi collaboratori Laura Bonato, Cristina Jacod e Francesco De Caria, E' una sorta di itinerario ideale per la visita, di facile e piacevole lettura, grazie anche alle testimonianze in «presa diretta» di cantinieri ed artigiani che spiegano come si usavano gli oggetti e gli attrezzi. Alla ricerca hanno contribuito l'Università di Torino e la Cassa di di Cuneo. «Questo lavoro - commenta Bravo - ha fatto emergere molti elementi nuovi che se utilizzati in sinergia con le informazioni di altri centri analoghi, come Cisterna, possono far nascere una banca dati ed una rete sul territorio, per conoscere meglio il passato». Le raccolte Bersano comprendono attrezzi agricoli, fotografie, locandine, disegni, bottiglie di vetro di varie forme e mille altri documenti del «pianeta vino». Il volume, oltre a mostrare schede dei singoli oggetti, riporta interviste a «testimoniali» di varie epoche del lavoro contadino e della cantina. Una parte scritta con lo stile immediato della ricerca sociologica, in cui emergono ricordi personali e racconti di vita quotidiana. Gli «informatori», come si chiamano in gergo scientifico, sono stati Giuseppe Baldino, pensionato panettiere, Gianfranco Bergamasco, pensionato e contadino, Ada Bielli e Domenica Morino (ex artigiane), Franco Pace, artista del ferro, Luigi Terzano (viticoltore), Gabriele Carreri (enotecnico), Giuseppe Sguotti e Guido De Alexandris, operai cantinieri.

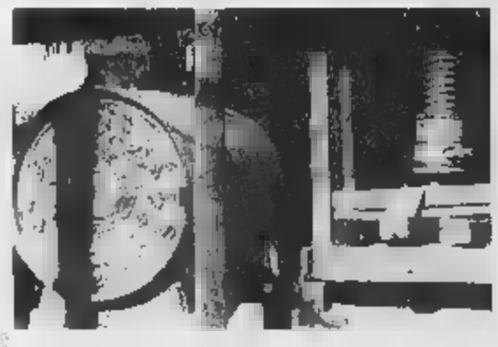

I saloni del Museo Bersano che tra l'eleganza degli arredi riescono a raccontare la storia della cultura contadina

L'ALBO D'ORO

L'Albo d'oro del Paisan Vignaiolo comprende numerosi protagonisti del mondo culturale italiano. Fu istituito nel '65 e da allora l'appuntamento è stato ripetuto ogni autunno. Escluse poche eccezioni, tra le quali il '68 e il '94, quando l'Astigiano fu colpito dall'alluvione. Ecco l'elenco:

1966 Giovanni Arpino (scrittore)
1967 Carlo Terzolo (pittore)
1969 Luigi Baudoin (storico)
1970 Giovanni Dalmasso (studioso della vite)
1971 Giovanni Sisto (scrittore)
1972 Giuseppe Manzone (pittore)
1973 Lamberto Vallarino Gancia (imprenditore)
19[illegible] Giovanni Borello (pres. Camera di commercio)
1975 Clemente Tarantola (studioso del vino)
1976 Paolo Desana (senatore)
1977 Domenico Badalin (poeta)
[illegible] Gianni Oberto (scultore)
1979 Franco Piccinelli (scrittore)
1980 Luigi Firpo (scrittore)
1981 Claudia Formica (scultrice)
1982 Eugenio Guglielminetti (scenografo)
1983 Ave Ninchi (attrice)
1985 Nuto Revelli (scrittore)
1986 Giorgio Bocca (scrittore)
1987 Massimo Mila (musicologo)
1988 Ezio Mineito (clinico)
1989 Ilario Fiore (giornalista)
1990 Umberto Eco (scrittore)
1991 Carlo Fruttero (scrittore)
1992 Gina Lagorio (scrittrice)
1993 Giovanni Minoli (giornalista)
1995 Gian Paolo Ormezzano (giornalista)
1996 Beniamino Placido (giornalista)
1997 Guido Ceronetti (scrittore)
1998 Alessandro Barbero (docente e scrittore)

BERSANO FIRMA ANCHE LE UVE.

PRIMA CHE SIA VINO
É GIÁ BERSANO.

Da più di cent'anni i vigneti, le uve, la sapienza nella vinificazione, sono i tratti caratterizzanti di casa Bersano.
Oggi la vocazione viti-vinicola che vide in Arturo Bersano un grande pioniere, si traduce in dieci tenute di proprietà per un totale di oltre 200 ettari, da cui nascono i vini più nobili del Piemonte.

LA BARBERA "GENERALA".

Da questa tradizione nasce la Barbera d'Asti Superiore "Generala", vino elegante, suadente e sapido che, prodotto dalle uve raccolte nella tenuta "La Generala", completa il suo affinamento nei legni di Rovere.

BERSANO

PRESIDENT RESERVE SPUMANTE BRUT

A NATALE* SI PRANZA CON PRESIDENT

*e non solo a Natale

RICCADONNA

Mappa degli appuntamenti fra gastronomia e spettacolo in programma oggi nell'Astigiano

Giorno di tartufi a Canelli e Villafranca

Agnolotti a Montemagno, auto storiche a Rocchetta

ECCO una panoramica degli appuntamenti con le tradizioni e lo spettacolo oggi nell'Astigiano.

Con la fiera regionale del tartufo si chiudono i festeggiamenti di San Martino. Il programma prevede dal mattino, in piazza Cavour, il mercatino di antiquariato curato dall'associazione albese Archimede; alle 9, nel salone della Cassa di Risparmio di Asti in piazza Gancia si apre la «IX mostra concorso del tartufo bianco», organizzata Comune, Camera di commercio, Pro loco e Associazione trifulao canellesi. Prevista anche un'asta dei migliori esemplari battuta dal dj radiofonico Franco Denny, che assegnerà i lotti più pregiati al migliore offerente. Per tutto il giorno, sotto i portici dell'Eliseo, tra le piazze Zoppa e Cavour, ci saranno bancarelle con prodotti tipici, funghi e tartufi. Alle 12,30, al teatro tenda, piazza Zoppa, pranzo a base di tartufo (40 mila lire, info: 0141/823.907) preparato dai cuochi dalla Pro loco. Anche i ristoranti cittadini propongono menu al tartufo. Alle 21, sempre al palatenda, spettacolo musicale e di cabaret «Cantè e cunte la mia tera», offerto dall'Unione delle associazioni dei trifulao piemontesi: sul palco il cantautore astigiano Piero Montanaro e il comico Pino Milenr. Ingresso libero.

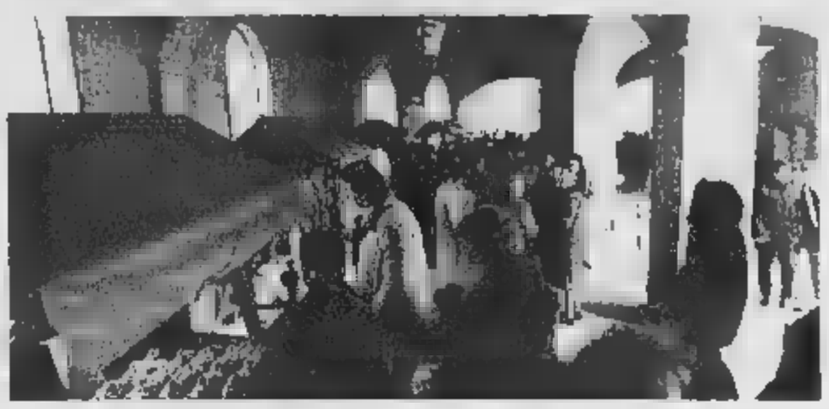

Una passata edizione delle Giornate del tartufo che si svolgerà oggi portici a Villafranca. Altro appuntamento dedicato alle «trifole» oggi è in programma anche a Canelli

VILLAFRANCA. Giornata del tartufo organizzata da Comune, Camera di commercio e Pro loco: alle 9 si apre il mercatino. I trifulao con i migliori esemplari saranno premiati con lo «Zappnio d'oro». Alle 10 degustazione guidata esperti Onav dei vini della 9ª rassegna delle colline della Valtriversa. Alle 10,30 nella sala Virano s'inaugura la «Piloni votivi villafranchesi». Pranzo alle 12 con la Pro loco (menù a 40 mila lire, prenotare allo 0141/943.500, 941.112, 943.174) e ristoranti della zona. Alle 15 al campo di volo esibizione di deltaplani e ultraleggeri, distribuzione di caldarroste.

ASTI. Prosegue la rassegna «I suoni del '900» promosso dall'assessorato all'Istruzione e dall'Istituto di musica «Verdi». Alle 10 nel salone della scuola, in via Natta 22, concerto dell'Orchestra di fisarmoniche di Torino. Musiche di Brahms, Mozart, Bizet, Piazzolla, Saravalli e altri. Ingresso libero.

MONCALVO. Oggi al teatro comunale doppia replica del primo spettacolo della rassegna invernale. Alle 16,30 e alle 21,30 saranno di scena i «Fichi d'india» con il loro «Un, due, tre... stella». I biglietti sono esauriti. Informazioni: 0141/921.439 (dalle 10 alle 13).

NIZZA. Alle 10 alla casa vinicola Bersano-Riccadonna, consegna del premio annuale «Paisan Vignaiolo», assegnato allo scrittore Sebastiano Vassalli. Al termine, colossale «bagna cauda» per oltre 400 commensali.

MONTEMAGNO. Continua l'«Agnolottata di san Martino». Il tradizionale appuntamento enogastronomico organizzato dalla proloco di Montemagno, si apre alle 12 nel Cantinone, e proseguirà fino ad esaurimento scorte.

Esposizione di auto sportive d'epoca dalle 14,30 nel cortile della «Corchiusa - Cantine dei marchesi Incisa» in via Roma. Le 30 auto, provenienti da un giro dell'Appennino ligure, saranno visitabili fino alle 16.

Festa di San Martino: caldarroste (oltre quintale) e vin brulè a partire dalle 15 in piazza San Defendente. In mattinata, dopo la messa delle 11,45, commemorazione dei caduti, alla presenza delle autorità di Comune e Provincia. Poi rinfresco per tutti nei locali dell'ex palazzo civico.

Ultimo appuntamento con bagna cauda alle 13 nella sede della Pro loco in via Reale. Menù a 28 mila lire. Informazioni: 0141/906.364 o 906.176.

Si balla liscio al dancing Rosa dei Venti. Dalle 21,30 musica con il complesso «Liscio simpatia».

LA CASA, UNA VIA

Pietro Paniati virtuoso del mandolino

Giuseppe Crosa

La via intitolata a Pietro Paniati si apre nel villaggio Bellavista, a sud di via Gandhi: giustamente essa ricorda una peculiarità tutta astigiana, anche se lontane parentele richiamano alla memoria il mandolino napoletano e gli strumenti nobili a corde, delle musiche di corte rinascimentale, divulgati e resi popolari. Nel secolo scorso e nella prima parte del Novecento il mandolino e gli altri strumenti a plettro, erano molto diffusi nelle famiglie, essendo più economici e relativamente facili da suonare.

Pietro Paniati aveva a che fare con le percussioni nella bottega di suo padre in borgo San Pietro. Qui si costruiva e si vendeva il tamburello (il «trambàss»), strumento in pelle a tamburo. Era nato ad Asti il 4 marzo 1902 (deceduto il 22 gennaio 1958 a Milano).

Entrò giovanissimo a 17 anni nella scuola del maestro Molteni, al civico Istituto di musica «Giuseppe Verdi» di Asti. Divise il lavoro d'ufficio alla Way Assauto con lo studio della musica. Il maestro Molteni era un virtuoso dell'oboe e del clarinetto. Paniati era attratto dal mandolino ed era già un famoso mandolinista a 22 anni, nel 1924, quando fondò una società di amatori del mandolino che portava il suo nome, «Circolo Mandolinistico Pietro Paniati».

Il Circolo ebbe alterna fortuna nei concorsi nazionali e internazionali ai quali partecipò. La guerra interruppe l'attività concertistica che fu ripresa soltanto nel dopoguerra.

Paniati si trasferì, per motivi di lavoro, a Milano dove fece parte della mandolinistica «Città di Milano», primo mandolino. A Milano poté avere incontri con l'editoria musicale, con i grandi conservatori europei.

I successi accrebbero la sua notorietà e concorsero a farlo nominare presidente della Federazione Mandolinistica Italiana. La mandolinistica «Paniati» continuò a presentarsi, dopo la morte del suo fondatore, brani del suo repertorio attinti dalla tradizione sinfonica e operistica, in trascrizioni originali. Ha potuto contare sulla direzione di nuovi maestri, come l'attuale Fabio Poggi, e la collaborazione di solisti diplomati in mandolino al Conservatorio, oggi sempre più rari, come Amelia Saracco, nei concerti programmati per occasioni speciali, come le celebrazioni del 20° anniversario degli Amici della musica.

Al castello di Mango

Salone monumentali in mostra

MANGO. Appuntamento da non perdere per i golosi: oggi dalle 15, i saloni dell'Enoteca regionale ospiteranno il concorso «Il dolce di Natale». Quattro le sezioni in gara: «dolci monumentali», che riproducono edifici, «fantasie di Natale», «pasticceria mignon alla nocciola tonda gentile» e «dolci al moscato». Una giuria presieduta dal pasticciere Renato Racca di San Bartolomeo, sceglierà i «lavori» migliori.

Ai premiati andrà un «Marchesano», riproduzione fedele di una moneta che si coniava a Cortemilia nel 13° secolo. Tra gli autori dei dolci i ragazzi delle scuole alberghiere piemontesi. L'iniziativa dell'Enoteca dalla collaborazione con l'associazione commercianti albesi, ristoratori e Consorzio Langhe, Monferrato, Roero. Sarà presente anche una delegazione di pasticceri svizzeri e francesi. I «capolavori» saranno poi distribuiti al pubblico con Asti Spumante. **(e. ce.)**

Martedì sera da Caldi

Piero Soria presenta il suo thriller

Il giornalista e scrittore Piero Soria martedì sera presenterà il suo nuovo o «Cuore di lupo» alla libreria Caldi

ASTI. È ambientato nella Torino di fine millennio il nuovo romanzo di Piero Soria, giornalista de «La Stampa» e scrittore di thriller. S'intitola «Cuore di lupo» (Mondadori) e sarà presentato, martedì sera alla Nuova libreria Caldi in piazza Astesano, dallo stesso autore, introdotto dal collega Sergio Miravalle.

«Cuore di lupo» racconta di un killer che colpisce bersagli ignoti. Il romissario Lupo si mette sulle sue tracce e durante le indagini scopre una realtà segreta e insospettabile.

ARTE E DINTORNI

Armando Brignolo

LAJOLO E PAVESE. Alla galleria «San Pietro - Incontri d'arte», via Calosso 5, è stata inaugurata ieri la mostra «Il vizio assurdo. Colloquio tra Davide Lajolo e Cesare Pavese». L'iniziativa è della Fondazione Eugenio Guglielminetti, in collaborazione con il Centro studi Davide Lajolo, di Vinchio e il Centro Cesare Pavese di Santo Stefano Belbo. La mostra ricostruisce l'intenso dialogo di Lajolo con il mondo dell'arte, attraverso un percorso costituito da scritti autografi e carteggi epistolari dedicati agli amici artisti e letterati. Esposta c'è anche l'ultima lettera a Lajolo che Pavese scrisse poco prima di darsi la morte. La parte iconografica comprende una serie di dipinti di artisti come Nerone, Guttuso, Levi, Bodini, Unia, Manzù e un inedito Zavattini; testimonianze teatrali tratte dalla rappresentazione romana del «Il vizio assurdo» di Lajolo e Fabbri, oltre a video televisivi realizzati da Eugenio Guglielminetti. L'allestimento comprende, inoltre, i disegni preparatori realizzati dal pittore Ernesto Treccani per il ciclo, costituito da cinque grandi tele, de «La luna e i falò». Le opere di Treccani, verranno sistemate nella chiesa trecentesca, che fa parte della nuova sede del centro pavesiano di Santo Stefano. La mostra è arricchita da un catalogo (Lindau, Torino, 60 pagine) che raccoglie le immagini delle opere esposte oltre a una documentazione fotografica e biografica su Lajolo e i gli amici artisti; è curato dalla figlia Laurana, che ha scritto anche un saggio critico sull'iniziativa. Aperta fino all'11 dicembre dalle 16,30 alle 19,30 giorni feriali e dalle 16 alle 19,30 festivi. Chiuso il lunedì.

Il pittore Ernesto Treccani. Suoi disegni dedicati a «La luna e i falò» di Pavese sono esposti alla galleria «San Pietro Incontri d'arte»

PALAZZO MAZZETTI. Fino al 16 febbraio, a palazzo Mazzetti, è aperta la mostra che Eugenio Guglielminetti dedica a Vittorio Alfieri nel 250° della nascita. Sono esposti disegni, bozzetti di costumi, modellini di scenografie che Guglielminetti ha realizzato in cinquant'anni di attività, per le rappresentazioni del teatro tragico alfieriano, svoltesi in tutta Italia e all'estero. Orario. 10-13/15-18, chiuso il lunedì.

MONTALBANO. Alla galleria «Il platano» continua la personale di Giuseppe Montalbano. Per giovedì 18 novembre è prevista l'inaugurazione della mostra di Gianni Gaschino. Orario: da martedì a sabato, 9,30-12/15,30-19,30.

Nel suo studio di corso Alfieri 253, il pittore astigiano Sebastiano Borello ha allestito una personale che resterà aperta fino al 19 dicembre, dalle 10 alle 12 e dalle 16 alle 19, tutti i giorni. Sono esposte opere ispirate alle Langhe, Monferrato, Spagna e provenza.

PRO Alla sala d'arte del palazzo della Provincia espongono Elisa Armano e Gianni Pennisi. La sala è aperta tutti i giorni: 10,30-12,30/16,30-19.

MONCERCELLI. Tutte le domeniche è aperto nell'ex carcere mandamentale il Museo civico d'arte moderna che ospita opere di artisti italiani, tra cui Benetton, Bozzo, Calandri, Caratti, Chessa, Deabate, Galante, Garzera, Guglielminetti, Lisa, Macrari, Manzone, Mastroianni, Menzio, Mian, Orlandi, Paulucci, A. Platone, Quaglino, Mino Rosso, Ruggeri, scuola del Moncalvo, Spazzapan, Spinoglio, Vedova.

SERIANA VIAGGI

TOUR CLASSICI IN AUTOPULLMAN; VIAGGI ORGANIZZATI CON ACCOMPAGNATORE DA TORINO; PENSIONE COMPLETA. ESCURSIONI INCLUSE, IL MIGLIOR RAPPORTO QUALITÀ - PREZZO. ULTIMI SERVIZI A PREZZI SCONTATISSIMI

PONTE DELL'IMMACOLATA, MERCATINI DI NATALE E FESTIVITÀ NATALIZIE

STRASBURGO: 3gg Lit. 550.000 part. 8/12, 17/12 e 24/12
MONACO DI BAVIERA: 3gg Lit. 510.000 part. 24/12
ULM e STOCCARDA: 3gg Lit. 580.000 part. 24/12
ULM, AUGUSTA E ROTHENBURG: 4gg Lit. 740.000 part. 23/12
RATISBONA, e MONACO: 4gg Lit. 720.000 part. 23/12
PARIGI: 5gg Lit. 790.000 part. 8/12
SALISBURGO e VIENNA: 5gg Lit. 1.030.000 part. 8/12
VIENNA: 4gg Lit. 760.000 part. 23/12

CAPODANNO 2000

PARIGI: HOTEL 3 - Pensione completa con bevande incluse - Visite della città - Escursione serale su Mouche 4 , dal 30/12/99 al 2/1/2000 Lit. 980.000; , dal 29/12/99 al 2/1/2000 Lit. 1.070.000 possibilità di abbinare ai programmi il DI CAPODANNO IN HOTEL HILTON 4 STELLE SUP. CON MUSICA, BALLO E BEVANDE INCLUSE - LIT. 280.000, trasferimento LIT. 20.000
MADRID E CENTRO SPAGNA: HOTEL 4 e 3 STELLE Pensione completa 7gg dal 27/12/99 al 2/1/2000 CON CENONE DI CAPODANNO CON MUSICA, BALLO E INCLUSE Lit. 1.750.000
ANDALUSIA E CASTIGLIA: HOTEL 4 e 3 STELLE Pensione completa 9gg al 3/1/2000 da Lit. 1.790.000

EPIFANIA 2000

: 4gg Lit. 710.000 part. 3/1, 6/1 - : 5gg Lit. 820.000 part. 2/1, 5/1 - E CASTELLI DELLA BAVIERA 4gg Lit. 730.000 part. 3/1, 6/1 - ANDALUSIA E MADRID 9gg Lit. 1.690.000 part. 2/1 - BARCELLONA, MADRID E TOLEDO 7gg Lit. 1.390.000 part. 3/1 - SVIZZERA 4gg Lit. 730.000 part. 3/1, 6/1 - VIENNA 4gg Lit. part. 3/1, 6/1 - SALISBURGO E VIENNA , 1.090.000 part. 2/1, 5/1 - BUDAPEST 5gg Lit. 890.000 part. 2/1, 5/1 - PRAGA 5gg Lit. 910.000 part. 2/1, 5/1 - BUDAPEST E PRAGA 7gg Lit. 1.290.000 part. 3/1 - COSTIERA SORRENTINA 5gg Lit. 890.000 part. 2/1, 5/1.

PRENOTATE AL PRESTO PRESSO LA VOSTRA AGENZIA DI TRASFERIMENTI possibilità di partire comodamente dalla vostra città

Esclusivisti per TORINO:
SERIANA VIAGGI - VIA JUVARRA 18 - TEL. 011.5622630

AD ASTI E DINTORNI

ASTI
LUX. Tel 0141-594 147
Bowfinger, con S. Martin e E. Murphy. Or. 15, 16,40 18,20; 20,20 22,30. L.

POLITEAMA. Tel 0141-530 085
Il sesto senso, di M. Night Shyamalan con B. Wills. Or.: 15,45; 17,50, 20,10, 22,30. L.: 12 000

RITZ. Tel. 0141-530 086
Mai stata baciata. Di R. Gosnell con D. Barrymore, D. Arquette, M. Vartan. Or. 16,10 18,10, 20,10; 22,30. L. 12 000

NUOVO SPLENDOR. Tel 0141-595 040
American Pie. Orario: 16,10, 18,10, 20,15, 22,30. Biglietto 12 000 (8000)

SALA PASTRONE. Tel 0141-557 667
Crazy in Alabama, di A. Banderas con M. Griffith. Or. 18,20,15, 22,30. L. 12 000 (8000)

LUMIERE Tel. 0141-413.830
Notting Hill, con J. Roberts e H. Grant. Or. 15,10, 17,30, 20; 22,30. L. 10 000 (7000)

SAN DAMIANO
SALSA. Tel. 0141-922 496
Bowfinger, con S. Martin e E. Murphy. Or.: 15, 16,40 18,20; 20,20 22,30. L.

ROMAGNANO
ROMAGNANO. Tel. 0141-798 182
Eyes wide shut, di S. Kubrick con N. Kidman e T. Cruise. Or.: 15,30, 18,20 45. L.

CANELLI
LUX. Tel 0141-702 788
Sogno di una notte di mezza estate, di M. Hoffman con M. Pfeiffer, K. Kline, R. Everett. Or.: 15, 17,30, 20, 22,30. L. 12 000 (10 000)

SOCIALE (DTR). Tel 0141-701 496
Resurection, con C. Lambert. Or.: 15; 17,30, 20,15, 22,30. Biglietto 12 000 (10 000).

MULTISALA. Sala Tel. 0141-701 459
Bowfinger, con S. Martin e E. Murphy. Or.: ap. ore 15, ultimo 22,30. L.: 12 000 (8000).

MULTISALA. Sala Aurora
di L. & A. Wachowski con K. Reeves, L. Fishburne. C. A. Moss. Or.: ap. ore 15, ultimo 22,30. Biglietto 12 000 (8000)

MULTISALA. Sala Regina
di A. Grimaldi con C. Bisio, G. Mezzogiorno. Or.: ap. ore 15, ult. 22,30. L. 12.000 (8000)

SAN DAMIANO
CRISTALLO. Tel 0141-975 124
Star di G. Lucas con L. Neeson. 15:21 Biglietto

LUX. Tel 0141-975 016
Hauting. Presenza, di J. De Bont con L. Neeson, C. Zeta-Jones, L. Taylor. Or. 16,30, 20,30 22,30 Biglietto 11.000 (9000)

SPLENDOR. Tel. 0141-982 286.
Notting Hill, con J. Roberts e H. Grant. Or. 14,30 16,30 20,30 22,30 L. 10 000 (9000)

CANELLI
ARISTON. Tel 0144-322 400.
Bowfinger, con S. Martin e E. Murphy. Or. ore 15, ultimo 22,30. Biglietto: 12.000 (8000)

CRISTALLO. Tel 0144-322 885
Il sesto senso, con B. Wills. Or. 15,30, 17,45; 20, 22,30 L. 12 000 (8000)

NIZZA MONFERRATO
VITTORIA. Tel 0142-452 291
Bowfinger Or. 15,30, 17,10, 18,50; 20,15, 22,25 Biglietto 12 000

SOL. Tel
American pie. Il primo assaggio non si scorda mai Or.: 15,30 17,10 18,45 20 20, 22,20 Biglietto 12 000

MOMBERCELLI. Tel 0142-452 816
Il sesto senso Or. 18, 20,10; 22,30 Biglietto 12 000 (9000)

Tel 0131-252 644
Destini incrociati di S. Pollack con H. Ford Or. 15; 17,30, 19,45, 22,30 L. 12.000

ANCRA. Tel 0131-252 079
Notting Hill 16, 18, 20, 22,20 Biglietto 10 000 (7000)

COMUNALE - SALA GRANDE.
Bowfinger
Orario 20,15, 22,30 Biglietto 12 000

SALA Tel. 0131-234 240
Mai stata di H. Gasnell con D. Barrymore, D. Arquette, M. Vartan
Or.: 15,30, 17,45, 20; 22,30 L. 12 000 (9000)

CORSO. Tel. 0131-268 080
American pie. Il primo assaggio non si scorda mai
Or.: 16, 18; 20; 22,15 L.

GALLERIA. Tel 0131-252 112
Il sesto senso 16,10 18,10, 20,10, 22,15 Biglietto

MODERNO. Tel 0131-252 707
Resurection 16,15, 18,15, 20,15 22,25 Biglietto

Sala Kubrick. Tel 0131-349 321
Asini Or. 16,15; 18,15, 20,15 22,30 L. 12 000

KRISTALL - Sala Saraceno.
Il viaggio di Felicia, di A. Egoyan con B. Hospers. Or. 16 18,20, 22,30 L. 12 000

EDEN. Tel 0173-363 021
Eyes wide shut, con N. Kidman e T. Cruise. Or.: 16,30; 19,15, 22 L.: 10 000 (7000)

MORETTA. Tel 0173-364 936
Il 13° guerriero, di J. McTiernan con A. 18:21 Biglietto

A TORINO

LIETTA TORNABUONI

ACCADEMIA
p. S. Giulia 2 bis tel. 011 817 9373 **Il attesa** Or. 16,30 18,30; 20,30 22,30 Ingr. 8000

ACTOR'S STUDIO
via Chiesa della Salute 77/b, tel. 011 216 6784 **Il sesto senso** V. M. 14 Or. 16, 18,10, 20,20 22,30 Ingr. 8000

AGNELLI
corso Giulio Cesare 67, tel. 011 856 521 **Notting Hill** Or. 15,30 17,50, 20,10 22,30 Ingr. 7000

AMBROSIO MULTISALA 1
tel. 011 547 007 **Bowfinger** Or.: 16 20,20 22,30 Ingr. 7000 sera 8000, cinecard 5000

AMBROSIO MULTISALA 2
corso 52, tel. 011 547 007 **Fight club** V. M. 14. Or. 16,30, 19,50, 22,30 Ingresso pom. 7000, sera 8000, cinecard 5000

AMBROSIO MULTISALA 3
corso Vittorio 52, tel. 011 547 007. **Hauting - Presenza** Or. 15,30; 17,50, 20,10, 22,30 Ingr. , sera 8000, 5000

ARLECCHINO
corso Sommeiller 22, tel. 011 581 7190 **Bowfinger** Or. 16,30, 18,30, 20,30. Ingr. 7000, sera 8000

CAPITOL
via S. Dalmazzo 24, tel. 011 540 605. **Amore a prima vista** Or. 15, 16,55, 18,50, 20,45, 22,40 Ingr. 7000

CENTRALE
v. Carlo Alberto 27, tel. 011 540 110 **Il viaggio di** 16, 18,10; 20,20 22,30 Ingr. 7000

C. CHAPLIN 1
via Garibaldi 32/E tel. 011 436 0723 **Il sesto senso** V. M. 14 Or. 16, 18,10, 20,20, 22,30 Ingr. 8000

C. CHAPLIN 2
via Garibaldi 32/E tel. 011 436 0723 **Addio terraferma** 15, 17,30, 20, 22,30 Ingr. 8000

CIAK
Giulio Cesare tel. 011 232 029 **Bowfinger** Or. 16, 18,10, 20,20, 22,30 Ingr. 8000

CONCA
via Gramsci 9, tel. 011 542 422 **American Pie** Or. 15,45, 18, 20,15, 22,30 Ingr. pom. 7000 ant. gior. cinecard 5000 sera 8000

DUE GIARDINI - Sala Nirvana
via Montebello 62, tel. 011 327 2214 **Destini incrociati** Or. 15, 17,30, 20, 22,30 Ingr. 6000

DUE GIARDINI - Sala Ombrellone
via 62, tel. 011 327 2214 **La** Or. 15,10, 18,50, 20,40, 22,30 Ingr. pom. sera 8000

ELISEO GRANDE
piazza Sabotino tel. 011 447 5241 **American** Or. 15, 16,50, 18,40, 22,30 Ingr. 7000

ELISEO BLU
piazza Sabotino, tel. 011 447 5241 **Asterix e Obelix contro Cesare** Or. 15,30, 17,50, 20,10, 22,30 Ingr. 7000

ELISEO ROSSO
piazza Sabotino tel. 011 447 5241. **Tutte su mia madre** Or. 15, 18,10, 20,20, 22,30 Ingr. 7000

EMPIRE
piazza Vittorio Veneto 5, tel. 011 817 1542 **Mai stata baciata** Or. 15, 17,30, 20, 22,30 Ingr. 8000

tel. 011 661 5447 **Tutte su mia madre**, di P. Almodovar con C. Roth, M. Parades, P. Cruz. Or.: 20,15; 22,30 Ingr. 7000

Moncalieri 241, tel. 011 661 5447 Vedi

ETOILE
via Bogino ang. via Roma, tel. 011 530 353 **Star wars - Episodio 1 - La minaccia fantasma** Or. 14,40, 17,20, 20, 22,40 Ingr. pom. 7000, ant. gior. cinecard 5000, sera 8000

FARO
via Po 30, tel. 011 817 3373 **American Pie** Or. 20,30, 22,30 Ingr. 6000

FIAMMA
corso Trapani 57, tel. 011 385 2057 **Haunting - Presenza** Or. 15,30, 17,50, 20, 22,30 Ingr. 8000

IDEAL
corso Beccaria 4, tel. 011 521 4316 **Fight club** V. M. 14 Or. 17,10, 19,50, 22,30 Ingr.

KING
via Po 21, tel. 011 812 5996 **La ragazza sul ponte** 16,30, 18,30, 20,30, 22,30 Ingr. 8000

KOKO
via S. Teresa 5, tel. 011 534 614 **L'amante perduto** Or. 16,30, 18,30, 20,30, 22,30 Ingr.

Gal. S. Federico 011 541 263 **Notting Hill** Or. 15, 17,30, 20, 22,30. Ingr. pom. ant. gior.

via B. tel. 011 817 1048 CHIUSO PER LAVORI

MASSIMO 2
via Montebello 8, tel. 817 1048 CHIUSO PER LAVORI

NAZIONALE 1
Pomba 7, tel. 011 812 4173 **Resurection** Or. 15,30, 17,50, 20,10, 22,30 Ingr. 7000

NAZIONALE 2
via Pomba 7, tel. 011 812 4173 **Branchie** Or. 15,55, 18,10, 20,20, 22,30 Ingr. 7000

OLIMPIA 1
via Arsenale 31, tel. 532 448 **Entrapment** Or.: 15, 17,30, 20, 22,30 Ingr. 8000

OLIMPIA 2
via Arsenale 31, tel. 532 448 **Asini** Or. 15, 17,30, 20, 22,30 Ingr. 7000

REPOSI 1
via XX Settembre 15, tel. 011 531 400 **Eyes wide shut**, V. M. 14 Or. 15,30, 18,45, 22 Ingr.

REPOSI 2
via XX Settembre 15, tel. 011 531 400 **Fight** Or. 14,45, 17,20, 19,55, 22,30 Ingr. 8000

REPOSI 3
via XX Settembre 15, tel. 011 531 400 **Hauting - Presenza** Or. 15, 17,30, 20, 22,30 Ingr.

REPOSI 4
via XX Settembre 15, tel. 011 531 400 **Sogno di una notte di mezza estate** Or. 15, 17,30, 20, 22,30 Ingr. 8000

REPOSI 5 - LILLIPUT
via XX Settembre 15, tel. 011 537 100 **mummia** Or.: 15, 17,30, 20, 22,30 Ingr. pom. 8000 sera 12 000 Ingr. 8000

ROMANO
Galleria Subalpina, tel. 011 562 0145 **Destini incrociati** 15, 17,30, 22,30 Ingr. 7000

STUDIO RITZ
via Accaia 2, tel. 011 619 0150 **Eyes wide shut** V. M. 14 Or. 16,20, 19,20, 22,20 pom. 7000, sera 8000

VALENTINO 1
Teatro Nuovo, corso M. d'Azeglio 17, tel. 011 650 0200 **Il 13° guerriero** Or. 20,30, 22,35 Ingr. 7000

VALENTINO 2
Teatro Nuovo corso M. d'Azeglio 17, tel. 011 650 0200 **Resurrection** Or. 20,20, 22,30 Ingr. 7000

VITTORIA
via Roma 336 011 5621769. **Sesto senso** V. M. 14 Or.: 15,50, 18,05, 20,20, 22,35 Ingr. pom. 7000, ant. gior. cinecard 5000, sera 8000

A Castelnuovo Don Bosco da giovedì la festa di fine annata agraria

La Città incontra la Campagna

Occasioni per scoprire prodotti di qualità

Le cantine sono aperte

Degustazioni gratuite sabato 20

Con la quarta edizione dell'«Incontro tra Città e Campagna» organizzato a Castelnuovo Don Bosco da giovedì 18 a domenica 21 novembre, la Coldiretti di Asti ripropone un appuntamento ormai consolidato, che vuole essere un momento di avvicinamento fra la comunità rurale astigiana e i consumatori.

Si vogliono riaffermare qui valori e quei principi della ruralità, coinvolgendo i cittadini alla riscoperta dei profumi e dei sapori, alla ricerca delle buone di campagna, del vivere sano, di un'esistenza in sintonia con la natura.

Per questo non mancheranno le occasioni, con un programma ricco di iniziative. Dal mercatino dei prodotti tipici, a «Cantine Aperte», degustazioni e formaggi locali.

Le visite saranno guidate da un agronomo o un perito agrario e dai dirigenti e funzionari della Coldiretti, oltre naturalmente dai titolari delle aziende.

Gli interessati possono prenotare contattando il numero **0141/380.418**. La partecipazione a «Cantine aperte» è gratuita.

Anche quest'anno l'«Incontro tra Città e Campagna», prevede l'apertura al pubblico di alcune imprese agricole condotte a livello familiare.

Scopo dell'iniziativa, denominata «Cantine Aperte», è di avvicinare i consumatori alla realtà agricola locale, presentando la professionalità dei coltivatori, i sistemi di produzione e la qualità dei prodotti.

Sabato mattina, 20 novembre, «Cantine Aperte» sarà riservata alle visite degli studenti delle scuole del Castelnovese.

Nel pomeriggio, con ritrovo in Piazza Dante alle 14,30 l'accesso a «Cantine Aperte» sarà aperto a tutti. Ci sarà la possibilità di degustare vini e di consumare una merenda con salumi e formaggi locali.

Le visite saranno guidate da un agronomo o un perito agrario e dai dirigenti e funzionari della Coldiretti, oltre naturalmente dai titolari delle aziende.

Gli interessati possono prenotare contattando il numero **0141/380.418**. La partecipazione a «Cantine aperte» è gratuita.

IL PROGRAMMA

CASTELNUOVO PRODUCE. «Castelnuovo Produce» è il nome del mercatino delle produzioni agricole locali, predisposto giovedì 18 novembre, a partire dalle ore 9 nella centrale via Roma a Castelnuovo D. B. in occasione del 4° «Incontro tra Città e Campagna» organizzato dalla Coldiretti dal 18 al 21 novembre. L'esposizione su apposite bancarelle di vini, ortaggi, frutti, mieli e altri prodotti della terra, vuole fornire una piccola ma significativa testimonianza delle produzioni agricole di qualità della zona, frutto di una tradizione secolare e di una professionalità senza pari. È prevista la visita di «Castelnuovo produce» da parte di oltre 200 scolari delle scuole elementari di Castelnuovo D. B.

DIBATTITO TELEVISIVO. Nell'ambito dell'«Incontro tra Città e Campagna» è prevista la messa in onda di una trasmissione televisiva intitolata «Castelnovese terra di Santi e di grandi prodotti tipici - Un anno di Coldiretti».

Realizzato con la collaborazione di Telesubalpina, il video ripercorrerà i principali avvenimenti dell'anno legati alla valorizzazione del territorio monferrino. L'ultima parte del filmato sarà dedicata all'agricoltura del Castelnovese, una terra di grandi personaggi come Don Bosco, Domenico Savio, San Giovanni Cafasso, Canonico Allamano e di grandi prodotti tipici come il Malvasia ed il Freisa. Telesubalpina trasmetterà il video martedì 16 novembre alle 22,30, mercoledì 17 alle 18,45, lunedì alle 9,30.

GRAN BOLLITO. Non potevano mancare alcuni momenti conviviali durante l'«Incontro tra Città e Campagna». I protagonisti saranno la carne bovina di pura razza Piemontese e i vini Freisa e Malvasia. Due le occasioni per apprezzare il «Gran bollito piemontese», preparato dai sapienti cuochi della pro-loco di Castelnuovo, venerdì 19 novembre nei locali della pro loco del Centro Socio-Culturale «Ala Comunale» di piazza Don Bosco alle 19, dopo le premiazioni dei dirigenti Coldiretti, e domenica 21 novembre al termine della Giornata del Ringraziamento alle 12,30. Oltre al «Gran Bollito Misto», il menù completo, comprendente aperitivo, carne cruda, affettato misto, cappelletti o ravioli, frutta, dolce e vini locali sarà offerto al costo di 25 mila lire, grazie all'intervento della Coldiretti. Per prenotare ci si può rivolgere ai numeri 011/987.68.63, 011/987.68.16, 011/987.61.44.

SABATO RICCO DI INIZIATIVE. Nell'ambito dell'«Incontro tra Città e Campagna» segnaliamo le iniziative di sabato prossimo. Nel padiglione coperto e riscaldato di piazza Dante a Castelnuovo don Bosco alle 14,30 è previsto il ritrovo per visitare le «Cantine Aperte», al rientro dalle visite guidate, previsto per le 18, la Pro loco proporrà «Agnolottata» (comprende anche due antipasti, dolce, frutta e vini al costo di 18 mila lire), nel padiglione saranno organizzate degustazioni e giochi, mentre dalle 21,15 al teatro parrocchiale si potrà assistere gratuitamente a una commedia brillante. Prenotazioni ai numeri 0141/380.418 e 011/987.68.63.

e contatti con la realtà agricola locale, con approfondimenti sull'andamento dell'annata agraria appena conclusa e un dibattito televisivo sulla valorizzazione del nostro territorio.

Occasioni conviviali e di svago, come la serata a teatro, ma anche il rito antichissimo del Ringraziamento che chiude la «quattrogiorni» con un momento di riflessione e di fede.

La Giornata provinciale del Ringraziamento, nella chiesa di Sant'Andrea Apostolo di Castelnuovo Don Bosco, prevede il ritrovo di coltivatori, sindaci e autorità alle 10 in piazza Don Bosco, la funzione religiosa alle 10,30 celebrata dall'Arcivescovo di Torino, monsignor Severino Poletto, e infine la benedizione dei trattori.

Per i pensionati

Controlli gratuiti dei «Red»

Con l'invio dei cosiddetti «Red» (modelli reddituali) ai titolari di pensione direttamente a casa, l'Inps ha predisposto le verifiche sulle prestazioni previdenziali ed assistenziali che sono soggette a limiti di reddito. I pensionati sono tenuti a comunicare i propri redditi o quelli del nucleo familiare. La compilazione dei Red potrebbe causare una modifica dell'importo della pensione ricevuta. Il patronato Epaca della Coldiretti di Asti compie gratuitamente i controlli e le compilazioni dei Red, telefono 0141/380.406.

CANTINE APERTE

"4° Incontro tra Città e Campagna"

Castelnuovo Don Bosco 18-19-20-21 novembre 1999

La **Coldiretti di Asti** organizza
un "percorso di avvicinamento
dei cittadini al mondo rurale".

Nell'ambito della manifestazione
le migliori cantine di Castelnuovo
e dei paesi monferrini limitrofi
saranno aperte al pubblico con l'iniziativa
"Cantine Aperte"
degustazioni gratuite dei prodotti tipici.
"Cantine Aperte" si tiene a Castelnuovo Don Bosco
sabato 20 novembre 1999,
ritrovo in **piazza Dante** (tensostruttura) **14,30.**

Informazioni e prenotazioni al n° **0141.380.418**

Novità nel mondo del lavoro

UNA GRANDE INIZIATIVA

ASA CAR

Un marchio, una sicurezza per tutti gli automobilisti

ASA CAR

ASSOCIAZIONE ASTIGIANA CARROZZIERI

in collaborazione con I.A.L. organizza il 1° corso aspiranti carrozzieri per ragazzi dai 15 ai 24 anni.

Informazioni ed iscrizioni presso I.A.L. - Centro Formazione Professionale ASTI - Via Cattedrale, 2 Tel. 0141.531191 dal lunedì al venerdì 9-12 / 14-17

Carr. ALFIERI	Via dei Lavori 45		
Carr. ASTIGIANA	C.so Casale 130/a	Tel.	0141.274292
Carr. CAGGIANO	C.so Vittoria 79	Tel.	0141.531058
Carr. CENTRALE	Via San Marco 10	Tel.	0141.532752
Carr. CPR	Str. Praia 22	Tel.	0141.274002
Carr. DANTE	Vicolo F. Gino 7	Tel.	0141.271257
Carr. NUOVA DANTE	Loc. Casa Coppi 27	Tel.	0141.271317
Carr. PALUCCO	Fr. Revignano 87	Tel.	0141.212668
Carr. PORTA ROMANA	Via Lavaroni 19	Tel.	0141.272303
Carr. RAVIOLA & SERRA	Via Caboto 12/14	Tel.	0141.275454
Carr. SACCO	Loc. Quarto Inferiore	Tel.	0141.293555
Carr. SAN LAZZARO	Str. San Lazzaro 15	Tel.	0141.274093
Carr. TORRETTA	Via Esperanto 7	Tel.	0141.557224
[illegible]			
Carr. VALLE TANARO	Strada per Asti 52	Tel.	0141.597944
14011 BALDICHIERI D'ASTI			
Carr. BORGO NUOVO	V.le Cavour 48	Tel.	0144.66210
14011 BUBBIO			
Carr. CI.PI	Reg. Infermiera	Tel.	0144.83524
14053 CANELLI			
Carr. LAZZARINO	Via O. Riccadonna	Tel.	0141.831282
Carr. TOSO	Via Italia 98/c	Tel.	0141.823352
14030 CASTAGNOLE MONFERRATO			
Carr. GERVASIO	Str. Calcini Fraz. Valenzani	Tel.	0141.292590
14034 CASTELLO D'ANNONE			
Carr. PUCCHIELLI	Reg. Alberone 24/bis	Tel.	0141.401815
14012 FERRERE			
Carr. BORRELLI	Via Molino Rocca 16/a	Tel.	0141.934547
14057 ISOLA D'ASTI			
Carr. NARDI	Strada Roveri 6/b	Tel.	0141.958311
14047 MOMBERCELLI			
Carr. DAGNA	C.so Asti 802	Tel.	0141.955546
Carr. MARTIRE	Via Freto 2/a	Tel.	0141.955677
14030 MONCALVO			
Carr. MONCALVESE	Via Frinco 51	Tel.	0141.916129
14048 MONTEGROSSO D'ASTI			
Carr. PAFUNDI	Via Asti-Mare 8	Tel.	0141.951216

Calcio Eccellenza: alle 14,30 al «Bosia» partitissima con la capolista Varallo

Asti, operazione-aggancio

Appello ai tifosi: «Venite in tanti a sostenerci»

Enzo Armando

Sfida per il primato. L'Asti ospita oggi alle 14,30, al «Censin Bosia», il Dufur Varallo, che è in testa con tre punti di vantaggio sui galletti. Se sarà aggancio, sarà il campo a dirlo. Dopo una partenza a «handicap», con un punto nelle prime tre giornate, la squadra biancorossa ha inanellato una lunga serie di risultati positivi che l'hanno proiettata nelle zone di vertice.

L'Asti è la più seria candidata alla promozione anche il Varallo non scherza per qualità della rosa. I novaresi si sono rinforzati recentemente con l'attaccante Rosano, che i galletti hanno già conosciuto a loro spese nella giornata d'apertura, quando la punta, che allora indossava la casacca del Villaggio Lamarmora, realizzò una tripletta.

A marcarlo ci penserà l'ultimo arrivato in casa astigiana: Federico Lucca, 26 anni, acquistato in prestito di Avanzi, ceduto al Viggiù. L'ex difensore del Volpiano ha già debuttato giovedì nell'amichevole persa con il Torino per 4-1 ed è un «cavallo di ritorno», avendo giocato nell'Asti l'anno della retrocessione in Eccellenza ('96-97).

La dirigenza biancorossa si attende oggi quel pubblico che finora ha latitato allo stadio. In questo periodo si moltiplicano in misura esponenziale le iniziative promozionali per aumentare le presenze sulle gradinate del «Censin Bosia». Dal doppio abbonamento calcio-pallavolo, con uno storico accordo tra l'Asti e la Biemmedue, all'ingresso gratuito per gli under 14, per finire all'amichevole di lusso con il Toro di Emiliano Mondonico. Nemmeno i risultati positivi, le goleade delle ultime domeniche, il gioco spettacolare offerto dall'undici di Franco Delladonna sono serviti da richiamo, a riconquistare l'interesse degli astigiani. La controprova può essere data dalla gara odierna con la capolista Varallo: non ci sarà la concorrenza della Juve, non c'è il Toro, perché il campionato di serie A è fermo. Si riempiranno gli spalti?

Federico Lucca, nuovo acquisto dell'Asti

PROVINCIA

Derby Canelli-Moncalvese

CANELLI. E venne il giorno del derby tra Canelli e Moncalvese. Quello odierno, in programma allo stadio canellese alle 14,30, è la prima assoluta tra le due squadre. Troppo recente la storia degli aleramici, al loro primo campionato di Promozione; tradizione nobile invece quella canellese, che ha militato a lungo in quarta serie. In classifica però la Moncalvese è davanti agli spumantieri e occupa addirittura la vetta, insieme al Lucento, con 18 punti. Il Canelli dal canto suo ha avuto una buona partenza, poi l'infortunio occorso al portiere titolare Alessandro Biasi ha lasciato il segno e l'undici guidato da Franco Allievi ha perso le ultime due gare. Attualmente Gallo e compagni sono quarti con 11 punti.C'è molta attesa per la sfida tra attaccanti: il tridente offensivo canellese da un lato (Delledonne, Russo e Pivetta) e Incardona dall'altra. La punta biancorossa ha già realizzato 6 gol, di cui 4 decisivi. Nella file del Canelli, oltre a Biasi, mancherà Baucia (stiramento) e capitan Mondo (indisponibile!. Sono stati invece messi sul mercato i fratelli Luca e Silvio Fiorilello. Assenza pesante in casa aleramica: in difesa non ci sarà Marco Farello, squalificato. [e. a.]

SPORT FLASH

Bocce. La Tubosider continua la sua marcia trionfale. Ieri battendo 12-8 la «Perosina» ha conquistato il quinto successo consecutivo in campionato è continua a guidare la classifica in solitaria. I punti sono venuti da Amerio-Lusano-Paletto (terna), Lusano-Tamagno e Rinaudo-Cassino (coppie), Scassa (pto), Bonino (navetta) e dai pareggi di Rinaudo e Cericola negli individuali. Nelle file della «Perosina» Ferrero ha stabilito il record stagionale nel tecnico con 52 punti. [gi.m.]

Promozione

Nuova Villanova. A caccia di punti salvezza. Il Nuova Villanova, quartultimo con 7 punti, ospita alle 14,30 il fanalino di coda San Carlo. Il tecnico Enrico Pasquali spera di poter schierare il neoacquisto Bongera, laterale sinistro ex Rivoli. [e.a.]

Sandamianferrere. Gara esterna per il Sandamianferrere. I rossoblù devono riprendersi dalle ultime due «batoste» di campionato, con Trino e Crescentinese in cui hanno incassato dieci reti. Mancherà Passera, squalificato. Il tecnico De Maria ha convocato quattro juniores. Il San Damiano ha 12 punti, il Castellazzo, terzo, 17. [e.a.]

Prima categoria

Isola. Bisognoso di punti dopo le quattro sconfitte consecutive, l'Isola affronta in casa il Piobesi, nobile decaduta del calcio piemontese. In graduatoria le due squadre hanno 10 punti.

Junior Canelli. La compagine difende il primato contro la Santenese. Rientrano Bausola, Baldovino e Zillio. [fi.l.]

Nicese. Manca solo l'attaccante Barida, nella squadra che oggi ospita la Poirinese, prima insieme allo Junior. I nicesi sono terzi, staccati di due lunghezze. [fi.l.]

Seconda categoria

Girone N, decima giornata (ore 14,30): Calliano-Castelnuovo; Cambiano-San Domenico Savio; Castiglione-Montiglio; Giraudi-Sciolze; Napoli Club-San Luigi; Riva-Real Chieri; Stabile-Cunico. Girone O (10° turno): Europa-Castagnole Lanze; Koala-Bubbio; Montatese-Rocchetta; Provillafranca-Castelnovese; Refrancorese-Don Bosco; Roero-Vinchio; Favari-Praia. [e.a.]

Terza categoria

Girone A (7° turno, ore 14,30): Mombercelli-Masiese; Sanmarzanese-Incisa; Quattordio-Cerro Tanaro. Girone B: San Paolo Solbrito-Leo Chieri; Pralormo-Villa S. Secondo; Cisterna-Valfenera; San Giacomo Chieri-Real Betis; Shaker Chieri-Junior Asti; Montemagno-Buttiglierese. [e.a.]

Basket. In D, l'Azeta ospita oggi alle 18 (palazzetto di via Gerbi) il Moncalieri. Il quintetto di Marco Ferraris ha festeggiato nel turno passato il primo successo in campionato a spese dell'Alpignano. In Promozione l'Asti Basket riceverà stasera, sempre al palazzetto (ore 21), il New Basket Cuneo. [e.a.]

Rugby. L'Asti Rugby è impegnato oggi in trasferta il San Mauro nel quarto turno del campionato di C2. I quindici astigiano ha avuto una partenza lanciata: tre vittorie altrettanti incontri che l'hanno profettato in vetta alla graduatoria. [e.a.]

Calcio a 5. L'Isola Rist. da Marcello ospita domani nell'impianto del Don Bosco ad Asti il Rosma 2000 (ore 21, ottava giornata di C1. La formazione di Marcello Pescarmona è sesta con 10 punti. Assente per impegni di lavoro il bomber Giuliani. [e.a.]

Pesca sportiva. Tre astigiano hanno ottenuto la qualificazione ai campionati italiani Assoluti di «pesca al colpo» che si disputeranno nel Giuliano Santi, tesserato per il Triana Nord, Giuseppe Locarno e Leonardo Carbone dell'Aps Gloria Triana hanno superato le selezioni regionali che si sono svolte sul Po a Torino. [e.a.]

Pallone elastico. Da domani a venerdì, ogni giorno, alle 12,40, si parlerà di balòn, su Radio Tre, nella trasmissione «Cento Lire». Condurrà lo scrittore canellese Marco Drago, che ha realizzato servizi, interviste, inchieste dedicate a questo mondo e ai suoi protagonisti, con i campionissimi Massimo Berruti e Felice Bertola.

Oggi (alle 18) al Giobert il big-match del volley di B1

E la Bm2 ritrova il Busca in una sfida d'alta quota

Carlo Lisa

La Biemmedue torna, oggi pomeriggio (ore 18, parquet del Giobert), a giocare tra le mura amiche dopo due trasferte consecutive. Avversaria della quinta giornata della B1 è il Coalvi Busca, formazione cuneese, tradizionale rivale delle ultime stagioni, contro cui i rosso-blu hanno però sempre vinto nelle partite di campionato. Per la squadra del presidente Uberti deve essere l'occasione del riscatto davanti ai propri tifosi, dopo la sconfitta subita all'esordio casalingo contro il Pavic di Romagnano. «Dobbiamo dimostrare al nostro pubblico, che spero torni numeroso, - ha dichiarato il tecnico Flavio Gulinelli - che la partita persa contro il Pavic è stato un incidente di percorso. In queste settimane la squadra è cresciuta e ha messo sostanza come ha dimostrato nella partita vinta a Caronno, dove ha giocato con schemi semplici ma ordinati». Conclude il coach: «Credo che passi avanti siano stati fatti anche per quanto riguarda la mentalità, aspetto su cui lavoreremo per tutta la stagione. Il gruppo dovrà diventare sempre più una moltiplicazione e non una semplice somma di contributi».

La Bm2 arriva all'appuntamento odierno fregiandosi del blasone di leader della classifica, condiviso, a 10 punti, con Co.Pra Piacenza. Ad una lunghezza inseguono Pavic Romagnano e Bre Cuneo.

Contro il Coalvi Busca Gulinelli dovrebbe confermare il solito sestetto che prevede: Rabezzana in palleggio, Gallia opposto, Cavallo e Bottero ali, Aiello e Cussotto centrali, Fant libero. A disposizione anche: Casalone, Cei, Costa, Pozzatello e Brondolin.

Il Coalvi Busca affronta la stagione con un organico ampiamente rinnovato di cui fanno più parte le ali Dalmasso e Bovolo passati rispettivamente al Biella e al Mondovì di B2 e il centrale Dini tesserato dalla Voluntas. Sono invece arrivati: l'attaccante Luccarelli dall'Itas Mezzolombardo di A2, il centrale Bulgarelli dal vivaio di Casa Modena di A1, e quest'anno si Lupi di S. Croce, come l'attaccante Gerbi, cresciuto nelle giovanili dell'Alpitour. Confermato il tecnico Giorgio Salomone, ex giocatore del Cus Torino e dell'Alpitour che oggi pomeriggio dovrebbe schierare: Bongiovanni in palleggio, Manu opposto Gerbi e Luccarelli ali, Bulgarelli e Armando centrali, Massucco libero. Alternativa: Pasero, Barbero, Menardo (dall'Alessandria) e Marchisio.

Il Coalvi Busca arriva all'appuntamento odierno con 4 punti di classifica frutto della vittoria esterna (3-1) ad Albisola contro la Ca.Ri.Sa. e di quella interna (3-1) contro la New Pallavolo Decimomannu. Ha invece rimediato due sconfitte per 0-3 contro la Co.Pra Piacenza (sul parquet di Busca) e a Romagnano con il Pavic.

La classifica. Biemmedue e Piacenza punti 10; Romagnano e Bre 9; Cantù 8; Vercelli e S.Giuliano 7; Busca e S.Antioco 6; Caronno 5; Albisola e Decimomannu 3; La Maddalena 1; Uta 0.

Stefano Cussotto e Roberto Fait

ECONOMICI

ASTI collina panoramica vendiasi complesso bifamiliare, terreno. Tel. 011 6692491

PK Per la pubblicità su LA STAMPA publikompass

LUNEDÌ tuttosoldi I supplementi de LA STAMPA *Una settimana ricca di tutto.*

Asti
NEL CENTRO COMMERCIALE COOP
CORSO ALESSANDRIA (USCITA AUTOSTRADA ASTI EST)

POMI D'ORO
Tel. 0141/477028

COMPRA oggi i TUOI REGALI di NATALE!

È INIZIATA
VENDE CON SCONTI 20% - 80%

OREFICERIA
ARGENTERIA
OROLOGERIA

2000 ARTICOLI a PREZZI di REALIZZO

VENDITA PROMOZIONALE DAL 20/10 AL 31/12/99 - COMUNICAZIONE AL SINDACO RACC. 639 DEL 15/10/99

[illegible] ALBA Tel. [illegible] • 281613

CARTOONIA

Un mondo di divertimento!

Via Nino Costa, 9/11
(zona Piazza Astesano)
ASTI
Tel 0141.351.584

- I fumetti della nuova generazione
- I capolavori del fumetto mondiale
- Videogiochi per Play Station
- Video d'animazione
- Dragon Ball e I Simpson
- Gadget - Poster - T-Shirt
- Tavole originali

NOVITÀ DELLA SETTIMANA:

- DINO CRISIS Per Play Station
- LUPIN III dei Kappa Boys

OFFERTA SPECIALE EROI MARVEL
(Uomo Ragno - Xmen - Calendario)

- Il calendario dei SIMPSON
- Le felpe di DRAGON BALL

APERTO ANCHE LA DOMENICA POMERIGGIO

Coccolati dentro.

Il 60% circa del corpo è composto d'acqua. Per questo bere molto è importante, bere leggero è meglio. S.Bernardo, una tra le acque più leggere al mondo, favorisce la corretta funzionalità dei reni e una buona digestione, aiutando tutto il tuo organismo a stare meglio. Acqua S.Bernardo. Così unica nella sua leggerezza, così unica nella sua bontà... che in più ti coccola dentro.

Acqua S.Bernardo. Così leggera, così leggeri.

S.Bernardo

C'È UNA SQUADRA PIEMONTESE CHE VINCE IN FRESCHEZZA E TIENE ALTO IL LIVELLO DEL CALCIO.

È QUELLA
DEL LATTE FRESCO DELLA CENTRALE.

Formazione: Tapporosso Alta Qualità, Intero, Scremato e Parzialmente Scremato; Tappovive [illegible] attivi. Oggi la freschezza [illegible] ha più riserve.

Centrale del Latte di Torino
[illegible] noi la qualità [illegible] centrale.

Fatti:

Renault Clio RN
da L. 15.950.000*
(Euro 8237,18)

Renault Twingo 2
da L. 13.950.000*
(Euro 7203,72)

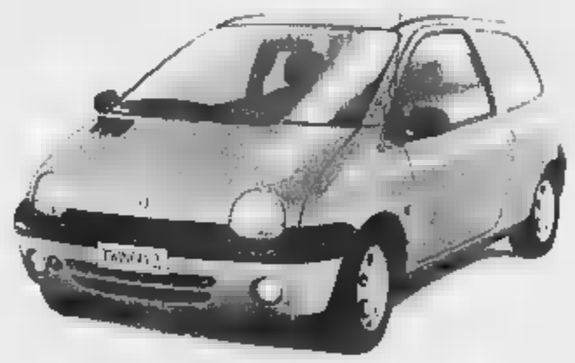

OPPURE FINANZIAMENTO IN 48 MESI A TASSO ZERO**.

*Nostra offerta speciale. I.P.T. esclusa. **Esempio di finanziamento: Twingo 2 da L. 13.950.000 (Euro 7203,72) I.P.T. esclusa, massimo importo finanziato L. 12.000.000, 48 rate mensili da L. 250.000, T.A.N. 0%; T.A.E.G. 3,03% (per IN da L. 12.950.000 (Euro 6.250,40) I.P.T. esclusa; massimo importo finanziato L. 11.000.000, 48 rate m. [illegible] 291.600, T.A.N. 0% T.A.E.G. 0,00%; spese incasso L. 250.000, imposta bollo L. 20.000. Offerte non cumulabili ad altre in corso e valide fino al 30/11/99 per vetture pronta consegna. Salvo approvazione finanziaria.

Parole: [illegible]

È un'iniziativa delle Concessionarie Renault del Piemonte e della Valle d'Aosta e di:

Nuova Cab Via Per Pollone, 3 - Biella - Tel. 0152593861

RENAULT

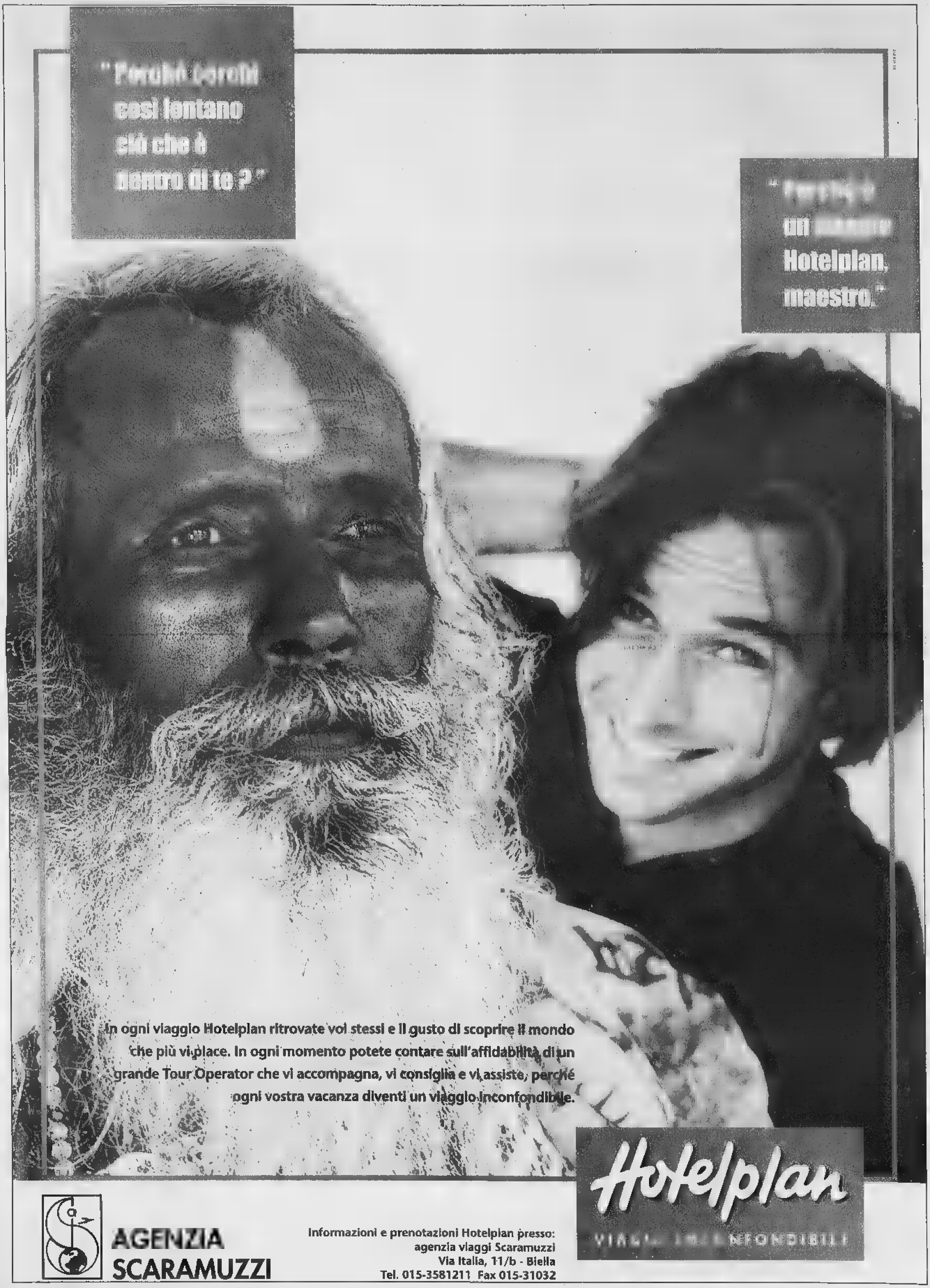
così lontano
ciò che è
dentro di te?"
Hotelplan,
maestro."
In ogni viaggio Hotelplan ritrovate voi stessi e il gusto di scoprire il mondo che più vi piace. In ogni momento potete contare sull'affidabilità di un grande Tour Operator che vi accompagna, vi consiglia e vi assiste, perché ogni vostra vacanza diventi un viaggio inconfondibile.
Hotelplan
AGENZIA SCARAMUZZI
Informazioni e prenotazioni Hotelplan presso:
agenzia viaggi Scaramuzzi
Via Italia, 11/b - Biella
Tel. 015-3581211 Fax 015-31032

DOMENICA 14 NOVEMBRE
DALLE 15.00 ALLE 19.00

GRANDE CASTAGNATA DA VESTIERANCHI.

...e puoi vincere una bellissima Smart con il grande concorso dell'autunno.

IN COLLABORAZIONE CON AUTOCENTAURO - NOVARA

VALIDITÁ ENTRO IL 31 DICEMBRE 1999 - ESTRAZIONE IL 23 GENNAIO

AUT. MIN. RICH

VESTIFRANCHI

ABBIGLIAMENTO UOMO • DONNA • SCARPE

BIANDRATE - 100 mt. dall'uscita del casello aut. TO-MI

non siete sicuri ? andate sicuri

con FIDELIPASS

?

il primo servizio antifurto per la casa

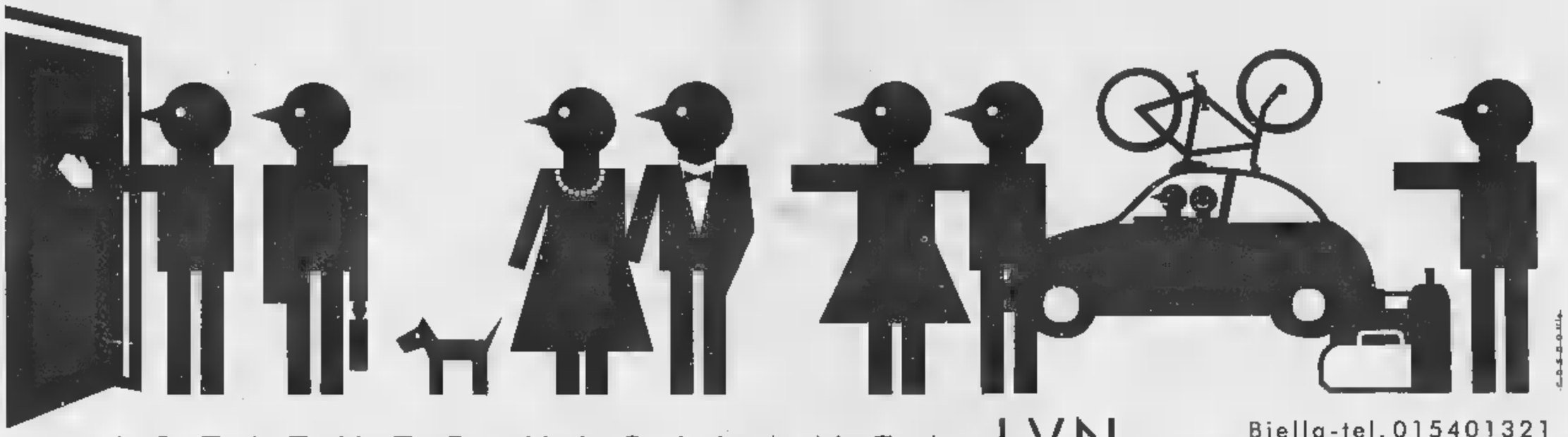

ISTITUTO VIGILANZA I.V.N.

Biella-tel. 015401321
Vercelli-tel. 0161274212

800 012496

IMMOshow

il grande salone dell'immobiliare

il solito mattone?

neanche per idea!

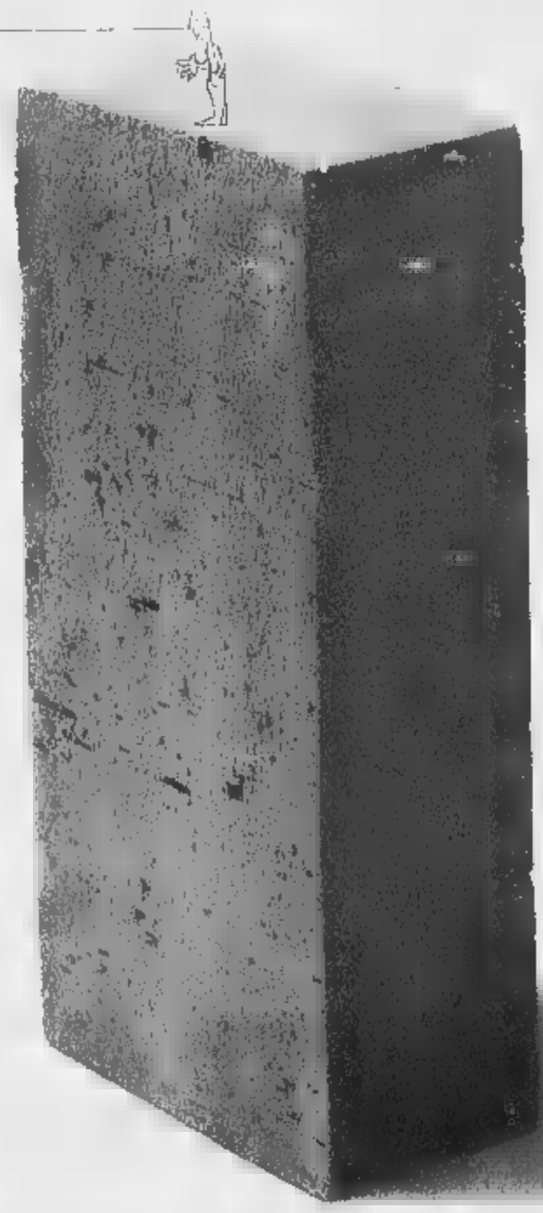

Immoshow sarà lo spettacolo dell'offerta immobiliare.
Una grande opportunità per tutti gli operatori del settore di presentare le loro proposte alla vasta platea del pubblico.

Immoshow, altro che un mattone.

IMMOshow

19-21 novembre 1999
Palazzo Nervi Torino

Per informazioni : REBUS tel +39 011 546 284 tel +39 011 562 3094 www.immo-show.com rebus@immo-show.com in collaborazione con LA STAMPA

Bio, bio, bio, bio.

Il biologico difende la salute e l'ambiente. Non occorre essere aquile per capirlo.

Esselunga presenta "Esselunga Bio", la linea di prodotti biologici nata per soddisfare le richieste dei suoi clienti sempre più attenti all'ambiente e alla salute. Una gamma di prodotti completa e diversificata, composta da alimenti coltivati con i metodi dell'agricoltura biologica, che non prevedono l'utilizzo di prodotti chimici di sintesi per la lotta ai parassiti, il diserbo e la concimazione. La linea "Esselunga Bio" coniuga tradizione e modernità offrendo prodotti genuini, selezionati e certificati. Una grande novità accessibile a tutti, in piena armonia con la natura.

ESSELUNGA

BIO®

ARMANDO TESTA

Le due moschee organizzano un'assemblea lo stesso giorno e sullo stesso argomento

Gli islamici si dividono in un cortile

Spaccatura dopo la marcia del velo

Maria Teresa Martinengo

Due incontri sugli stessi temi - permessi di soggiorno, rinnovi, espulsioni - promossi nella medesima giornata dalle due moschee di [illegible] Giulio Cesare 6: dopo i contrasti [illegible]ersi in occasione del «corteo per il diritto al velo» (nelle foto dei documenti italiani), la contrapposizione continua. Per oggi le guide spirituali dei maggiori centri di culto islamici, «conviventi» nel cortile del palazzo-simbolo di questo primo decennio [illegible] immigrazione extracomunitaria, hanno invitato i rispettivi seguaci e tutti gli stranieri interessati, a due ore di dibattito. Entrambi gli appuntamenti si tengano, fatto ancora più curioso, nel salone «ecumenico» dell'Arsenale della Pace di piazza Borgo Dora: alle 10,30 quello dell'Istituto Islamico-Moschea della Pace, alle 15 quello della Moschea di Torino.

Insieme con un certo numero di marocchini che gravitano per il culto, gli acquisti e la vita sociale nell'area di Porta Palazzo (i quali vorrebbero andare in moschea per pregare punto [illegible] basta), nell'imbarazzo di fronte al doppio incontro è finita persino la Questura: invitata, in prima battuta, dall'Istituto Islamico [illegible] esporre la situazione relativa a permessi di soggiorno consegnati e in consegna, ha poi stabilito di partecipare ad entrambi gli appuntamenti. Il dottor Salvatore Longo, responsabile dell'Ufficio Stranieri riferirà dati e risponderà alle domande del pubblico sia di mattina [illegible] di pomeriggio.

La giornata di oggi, comunque la si guardi, suscita negli osservatori più attenti del mondo dell'immigrazione a Torino nuova p[illegible]occupazione perché segno evidente di una spaccatura profonda. Una divisione che gli esperti non esitano a definire «politica», che ha origine, cioè, nelle appartenenze dei due gruppi: in prima istanza, l'Ucoii (Unione [illegible] Comunità Islamiche in Italia) per l'Istituto e la Lega Mondiale Musulmana per la Moschea di Torino.

«Nell'organizzare il loro incontro - dice l'imam Bouriki Bouchta, promotore della manifestazione di due settimane fa - i nostri vicini riconoscono gli errori commessi: non aver partecipato [illegible] corteo e aver affermato che la nostra mobilitazione [illegible] ha prodotto risultati. Ma l'Istituto, invitando la questura e scrivendolo sui volantini, ha pensato di prendersi un merito che è tutto nostro».

La spiegazione dell'Istituto Islamico [illegible] pacata. «La mattinata [illegible] Sermig rientra nell'ambito degli incontri che noi promuoviamo con le istituzioni. Il tutto sembra strano solo perché capita nello stesso giorno», dice l'imam Ahmed Cherkaoui. «Quando è iniziata la sanatoria abbiamo incontrato l'Ufficio Stranieri del Comune, [illegible] facciamo il punto con la Questura. La manifestazione non c'entra: quando organizziamo qualcosa pensiamo unicamente al bene della comunità. [illegible] ci interessano i protagonismi».

Sulle divisioni piovono critiche. Lo scrittore iracheno Younis Tawfik: «E' molto triste assistere a discussioni [illegible]sì gravi in seno [illegible] comunità. Certi comportamenti danneggiano l'immagine dell'Islam che invita i suoi fedeli [illegible] vivere in comunità, "Umma", come veri fratelli». Tawfik suggerisce [illegible] dialogo: «Tutti gli uomini di buona volontà della nostra comunità devono intervenire per riunire le parti e ricucire lo strappo. Chi mira [illegible] [illegible] leader deve capire che la responsabilità viene prima dell'onore».

Un'altra voce critica è quella [illegible] Abdullah Abu Anas («Amir»), per molto tempo collaboratore di Mohamed El Idrissi nella moschea di corso San Martino (oggi chiusa per sfratto): «Voglio ricordare che l'imam è tale solo mentre guida la preghiera. Fuori dalla moschea deve presentarsi esclusivamente con il [illegible] [illegible] [illegible] può parlare [illegible] [illegible] di tutta la comunità». La giovane guida spirituale musulmana [illegible]ia la probabile apertura, in occasione dell'imminente Ramadan, [illegible] nuova moschea. «Si chiamerà "Iman", la fede».

Da sinistra, Ahmed Cherkaoui e Bouriki Bouchta. Quest'ultimo è stato l'organizzatore della contestata manifestazione per il velo

Una veduta del cortile del palazzo di corso Giulio Cesare 6. Sul cortile si affacciano, a pochi metri l'uno dall'altro, gli ingressi delle due moschee

BREVI

PIEMONTE LIGURIA VALLE D'AOSTA

Assegnato a mons. Poletto il «porro d'oro» di Cervere

CERVERE. Taglio del nastro, ieri, per la ventesima edizione della Sagra dei porri, che quest'anno ha aperto con la consegna del «porro d'oro» a [illegible] Severino Poletto (foto), arcivescovo di Torino, per dieci anni vescovo della diocesi di Fossano (di cui Cervere fa parte). La popolazione ha accolto con grande affetto l'arcivescovo che, ringraziando per l'omaggio, ha sottolineato la laboriosità di chi è dedito alla coltivazione di questo ortaggio un tempo «povero», ora ricercatissimo. Oggi la sagra propone pr[illegible] su prenotazione (0172474570; 03387004837) con menù a base di porri in fantasiosi abbinamenti, dai più tradizionali ai più arditi. Dalle [illegible] in poi [illegible] prevista la cena (senza prenotazione). Per l'intera giornata si potranno [illegible] [illegible] acquistare i porri nell'area della mostra-mercato.

Incidente stradale muoiono due sorelle

SAVONA. Due sorelle di Imperia, Tiziana e Simona Icardi, [illegible] 25 e 27 anni, sono [illegible] ieri mattina in un incidente stradale sulla A10 fra Albisola e Savona. La «Polo» targata Pavia su cui viaggiavano si è incendiata e per le due giovani non c'è stato scampo. Il conducente dell'altra auto coinvolta, Ernesto Scafini, primario della Divisione [illegible] Analisi dell'ospedale S. Corona è ricoverato nel suo stesso nosocomio.

[illegible]», 11 mila [illegible] per Cuneo

CUNEO. Alle [illegible] di oggi parte da piazza Galimberti la «Straconi», [illegible] non competitiva di 6,5 chilometri per le vie della città. Gli iscritti sono 12.835, quasi 700 [illegible] più rispetto al '98. Anche quest'anno parte del ricavato andrà a gruppi sportivi e scuole del Cuneese. Subito dopo la camminata, partirà la [illegible] internazionale Asics-run (differita tv domani sera alle 19,30 su Rai Sport Satellite).

Torino-Milano, apre domani il nuovo casello [illegible]

NOVARA. Automobilisti attenzione: da domani notte sulla Torino-Milano saran[illegible] chiusi due caselli e aperto uno nuovo. La novità che riguarda l'autostrada entra in vigore dalle 24 [illegible] stazione [illegible] Agognate cambierà nome in Novara Ovest e farà il paio [illegible] la nuova Novara Est (foto). Contemporaneamente, chiuderanno i caselli [illegible] Galliate e Novara Veveri, anche se per quest'ultimo è stata avanzata dal Comune una richiesta per mantenerlo in esercizio. [illegible] preoccupazione dei tecnici è che tutto il traffico, specialmente quello pesante, si riversi su Novara Ovest, rendendo [illegible] la circolazione nella [illegible] Nord della città. Dalla nuova stazione si potrà accedere direttamente al Centro Interportuale Merci, il più attrezzato centro intermodale a servizio anche dell'area milanese.

Storici, architetti e docenti in campo per «difendere» la settecentesca dimora sabauda

«Ministro, quel progetto è volgare»

In 50 contestano l'intervento di Gae Aulenti a Venaria

Pier Paolo [illegible]

Gae Aulenti da qualche tempo dove mette dito suscita un vespaio. Il mese scorso l'ha strigliata Alvar Gonzales Palacios per come intende risistemare il Quirinale e oggi sono una cinquantina di personalità torinesi a contestare l'intervento di ristruttura[illegible] della Venaria: i quali, in una lettera, chiamano in causa il ministro per i beni culturali Giovanna Melandri. Chiedono che intervenga a dare un colpo di freno e di sterzo [illegible] troppo immaginifico progetto che ferisce, spiegano i firmatari dell'appello, origine, storia, insieme architettonico della settecentesca dimora sabauda.

La proposta di inserire una caffetteria nella splendida Galleria di Diana, ossia uno dei più prestigiosi corpi di fabbrico è colto "come uno dei segni di un malinteso senso [illegible] riattualizzazione e di riappropriazione che sembra ispirare con ozioso ostinazione tutto il vasto progetto". In altre parole: anziché rispettare un corretto recupero filologico i progettisti "per compiacere la committenza hanno seguito la deleteria tendenza a piegare il monumento a presunte esigenze di [illegible] turismo di massa, privilegiando finalità di facile svago, di didascalismo sommario, di giostra di curiosità per visitatori frettolosi, esaltando l'innovazione gratuita a scapito di un più corretto scrupolo conservativo. Ossia la Venaria come Disneyland. Gli interventi sono definiti "volgari" e spacciati [illegible] "atto di ardimentoso orgoglio, tale da fare impallidire le operazioni [illegible] regime della vicina Francia. Segue lenco delle "trovate immaginose": riempire d'acqua la galleria del Garove per farvi galleggiare la "peota"; l'inserimento di una nuova rampa; la trasformazione della citroniera in "polo museale". "Ma per metterci che?", domandano i firmatari. E dicono che a loro l'Egizio lì, non garba. Quindi menano [illegible] fendente sull'inserimento del centro "per la conser[illegible] ed il restauro". Scrivono: "Ironia dei termini per una istituzione didattica ancora tutta [illegible] pensare, che dalle premesse architettoniche pare piuttosto una scuola per guastatori". Troppo cemento e vetro e ascensori in un luogo che dovrebbe essere trattato con maggior rispetto, senza cadere in un "eccesso barocco" che violenta l'antica eleganza dei manufatti di Alfieri e Juvarra. Cinquanta i firmatari dell'appello, storici dell'arte, architetti, docenti, personalità della cultura: [illegible] Silva[illegible] Pettenati, a Lionello Gennero, Giorgio Pestelli, Giampiero Vigliano, Franco Rosso, Massimo Firpo, Franco Berlanda, Silvio Curto, Paola Notario, Riccardo Nelva, Guido Gentile, eccetera, eccetera.

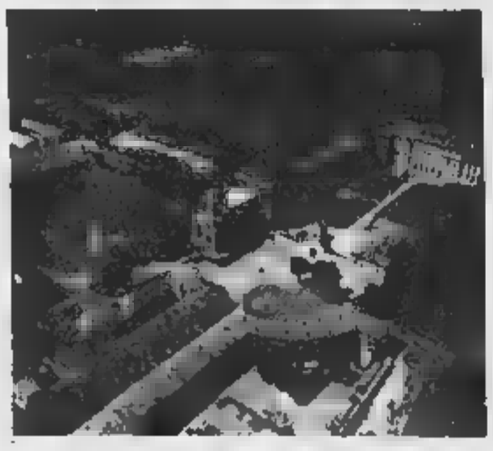

Una veduta aerea della Reggia di Venaria. Il progetto di ristrutturazione dell'architetto Gae Aulenti ha [illegible] la protesta di cinquanta personalità torinesi che si sono rivolte al ministro Melandri

Le Acli al governo

«Meno fisco su formazione e assistenza»

«Abolire la defiscalizzazione delle assicurazioni sulla vita per defiscalizzare invece le spese per assistenza e formazione». E' la «proposta-provocazione» che il presidente nazionale delle Acli Giuseppe Bobba ha rivolto ieri al governo, nel [illegible] dell'intervento con il quale ha chiuso il convegno organizzato [illegible] Acli e Patronato Acli, per discutere su «associazionismo in cammi[illegible] [illegible] le famiglie, al servizio delle famiglie». All'incontro han[illegible] partecipato il ministro alla Solidarietà Livia Turco, il parlamentare Mimmo Lucà e l'assessore comunale Stefano Lepri.

Bobba, nel motivare la sua proposta, ha spiegato «che le assicurazioni sulla vita sono forme di risparmio finanziario stipulate da chi [illegible] risorse [illegible] accantonare, non certo da poco abbienti. Defiscalizzarle è [illegible] doppia ingiustizia. Si attribuisce regime fiscale favorevole a redditi di rilievo, che mentre pagano meno tasse si procurano una dote». Meglio sarebbe sostenere la spesa per assistenza e formazione. Questo non significa parlare di scuole private. Mi riferisco alla alla formazione che potrebbe essere incentivata fra soggetti adulti che vogliano investire su se stessi».

Bobba ha proposto anche di offrire più ipotesi d'uso della liquidazione di fine rapporto: «E' già possibile per il lavoratore [illegible]dere anticipi della liquidazione per la prima casa. Perché non potremmo ipotizzare altri usi?». Bobba ha pertanto invitato il governo a «scegliere [illegible] linea guida per il futuro un patto che riordini scuola, fisco e assistenza».

Livia Turco ha detto che il governo ha già «avviato una politica a favore della famiglia, una politica che vuole aumenta[illegible] [illegible] spesa sociale, [illegible] che va equilibrata tenendo conto [illegible] debito pubblico esistente». [illegible] poi ricordato che questa «politica, oltre a mettere l'accento su aspetti [illegible]i, si poggia su valori importanti. Non c'è più [illegible] che mette in discussione ruolo e legami della famiglia. Mentre in passato notavo in certa sinistra la paura di nominare la famiglia perché vista in [illegible] con l'autonomia [illegible] donne». «Oggi - ha proseguito Turco - la famiglia non è più considerata un soggetto passivo, ma è una risorsa in un Welfare che vuole realizzare reti comunitarie. Altro valore è il riconoscimento del grave problema della denatalità».

Sci, Cervinia [illegible] la stagione sarà buona

CERVINIA. Dal Breuil arrivano segnali che fanno prevedere una stagione [illegible] migliore rispetto allo scorso inverno. Ogni fine settimana la stazione è presa d'assalto dagli sportivi. «Segno - dicono alla Cervino Spa - che lo sci non è in crisi come qualcuno ave[illegible] previsto». Finora si sciava soltanto a Plateau Rosa. In questo fine settimana sono state aperte anche alcune piste sul versante italiano.

Affitti, firmata in[illegible] proprietari [illegible] inquilini

BIELLA. Affitti, [illegible] vigore i contratti agevolati. Confedilizia, Piccoli proprietari, Sunia e Sicet (i sindacati degli inquilini), hanno firmato venerdì [illegible] l'intesa. I contratti aprono le porte ad agevolazioni fiscali per proprietari ed inquilini, tra cui una riduzione di due punti dell'Ici e sconti sull'Irpef. I proprietari godranno anche di una riduzione del 30% oltre a uno [illegible] sulle spese di registrazione.

Il Festival compie [illegible] anni [illegible] Sanremo

[illegible] Il Festival compie [illegible] anni. Questa sera all'Ariston la ricorrenza verrà festeggiata [illegible] un gran'galà che poi verrà trasmesso in prima serata su Raiu[illegible] mercoledì 17 novembre. Una sfilata di big che hanno legato il loro [illegible] - e il loro successo - alla grande kermesse canora di febbraio. Fra gli ospiti stranieri Antoine, Wilson Pickett e Ray Charles che canterà «Nel blu dipinto [illegible] blu», diventato ormai l'inno ufficiale [illegible] Festival. Presentano Carlo Conti e Anna Valle, Miss Italia '98. Non sarà una commemorazione. Quella, probabilmente, verrà affidata a febbraio a Paolo Limiti. Fra i big italiani, Leali, Ron, Spagna, Fogli, Little Tony, Albano, Cutugno, Zanicchi, Patty Pravo, i Pooh, Elio e le storie tese, Drupi, Gigliola Cinquetti (nella foto ai tempi di «Non ho l'età»).

Tartufi p[illegible]otagonisti in piazza a Murisengo

MURISENGO. Inizia questa mattina la 32ª edizione della fiera regionale di [illegible]. Martino «Trifola d'Or - tartufo nostrano». Inaugurazione alle 9,30 e madrina della giornata sarà Inge Feltrinelli, mentre fra gli ospiti sono attesi [illegible] condirettore della Stampa, Gianni Riotta, e Gad Lerner. La rassegna, che proseguirà domenica prossima, si svolge nella tensostruttura riscaldata allestita in piazza del Municipio.

[illegible] giorni gli tolgono [illegible] pensione

VERCELLI. Dieci anni fa è andato in pensione, ma oggi l'Inpdap gli ha bloccato la pensione chiedendogli anche di restituire tutte le [illegible] percepite. E' la disavventura burocratica di un ex infermiere vercellese: sul suo primo stato di servizio [illegible] risultava un periodo di aspettativa [illegible] 40 giorni, che di fatto gli ha impedito di raggiungere i 24 anni, sei mesi e un giorno stabiliti dalla legge per poter lasciare il lavoro.

Lega contro i tumori premiati [illegible] ricercatori

ASTI. Sono stati consegnati ieri mattina i premi per la ricerca sul cancro, voluti dalla sezione astigiana della Lega contro i tumori (presidente Fernando Sorisio) [illegible] dalla Fondazione [illegible] di risparmio (Giancarlo Maschio). I riconoscimenti (due borse di studio di 10 milioni) sono andati [illegible] prof. Guido Forni, ordinario di immunologia al San Luigi di Orbassano, e al ricercatore astigiano Giorgio Inghirami che da circa 20 anni lavora in un'Università di New York. Un altro riconoscimento è stato assegnato a Claudio Carlo Capurro, dell'istituto nazionale per [illegible] ricerca sul cancro di Genova. La giuria del premio, giunto al settimo anno, era presieduta dal prof. Umberto Veronesi (foto), presente ieri alla cerimonia.

SAPER SPENDERE

Bianca delle Conserve e le sue marmellate

Simonetta

RIECCOLA Bianca delle Conserve, invidiata da chi [illegible] i fornelli non ha dimestichezza e osannata da chi ha eletto la cucina [illegible] [illegible] regno. E' fresco di stampa il quarto libro di Bianca Rosa Gremmo Zumaglini, da trent'anni collaboratrice di Saper spendere con lo pseudonimo che i lettori ben conoscono. Il titolo è «Marmellate», [illegible] Leone & Griffa, 13814 Pollone (Biella), via P. Frassati 164, prezzo [illegible] mila lire. Ed è proprio con [illegible] marmellate e i loro segreti che Bianca fece [illegible] suo [illegible]rdio sulla nostra rubrica.

E', come sempre, un libro ricco di consigli e ricette con un occhio puntato sulla tradizione e l'altro sui suggerimenti pratici per la loro esecuzione e per il miglior risultato possibile. Così si scoprono i segreti di Bianca in cucina, dall'uso della pectina, un addensante che riduce il tempo di cottura necessario evitando anche sprechi di gas, alla sterilizzazione che migliora la conservazione del prodotto nei vasetti di vetro, dall'attrezzatu[illegible] indispensabile in cucina [illegible] come si può capire [illegible] punto esatto di cottura. [illegible] molti sanno, ad esempio, che la confettu[illegible] [illegible] marmellata [illegible] pronta quando versandone qualche goccia su un piattino si ottiene l'effetto «perla», ma non tutti [illegible] che se la perla [illegible] cristallizza, cioè la cottura si [illegible] protratta troppo [illegible] lungo, si può rimediare: «Basta aggiungere - scrive Bianca - qualche cucchiaio di vino bianco dolce, mescolare e [illegible] ancora per un minuto».

Ora per darvi un assaggio di quel che promette il libro.

MOSTARDA [illegible] Procurarsi 4-5 chili [illegible] uva mista, tipo malvasia, bonarda, moscatella; staccare gli acini, metterli in una pentola di rame o di acciaio, schiacciarli, portarli ad ebollizione, [illegible] per 5 minuti [illegible] lasciare intiepidire. Passare allo staccio, rimettere sul fuoco e cuocere per almeno tre ore rimescolando spesso. Aggiungere piccoli spicchi [illegible] due o tre mele cotogne e qualche pera martin sec [illegible]. Continuare la cottura rimescolando per [illegible] la consistenza caratteristica della mostarda, invasare suddividen[illegible] i pezzi di frutta, lasciare raffreddare, poi chiudere ermeticamente. «Se la consistenza è giusta non occorre sterilizzare; in caso contrario sterilizzare per 15 minuti».

Una lettrice che ci aveva telefonato poco tempo fa sosteneva che nella mostarda si aggiungono anche le nocciole. Ebbene, aveva sbagliato definizione: con le nocciole è l'antica **CREMA**, che [illegible] adatta anche per accompagnare un piatto di bollito misto o un piatto di formaggi freschi o la polenta. Ecco gli ingredienti: due chili di pesche di vigna, un chilo di pesche gialle, 2 chili di pere da cuocere, 1,5 [illegible] di fichi (vanno [illegible] anche quelli piccoli [illegible] ancora maturi), [illegible] chili di nocciole delle Langhe tostate, 3,5 chili di zucchero, 1,5 chili di [illegible] di dolcetto o nebbiolo con 20 giorni [illegible] fermentazione. Lavare, asciugare, snocciolare la frutta, tagliarla a pezzi, metterla in una pentola [illegible] il mosto passato [illegible] colino. Portare [illegible] lenta cottura (3-4 ore) mescolando spesso, [illegible] lo zucchero e cuocere ancora. Tostare le [illegible] le, spaccare il guscio, eliminare la pellicola, frantumarle lasciandone alcune intere, unire [illegible] resto e mescolare con cura, togliere dal fuoco dopo qualche minuto, lasciar intiepidire, invasare [illegible] quando il composto è freddo chiudere ermeticamente i vasi. Per una lunga conservazione, [illegible] sterilizzare per circa [illegible] minuti. Volendo si possono sostituire le nocciole con le noci e chi non riesce a trovare il mosto d'uva lo può sostituire con tre chili di uva nera schiacciata [illegible] passata [illegible] passaverdura.

MARMELLATA [illegible] [illegible] sbucciare a velo sottilissimo un chilo [illegible] arance e un limone non trattati e lavati, tritare il tutto finemente. Togliere tutta la parte bianca e i semi dai frutti, tagliare [illegible] fette la polpa eliminando la pellicina. Versare il tutto in una pentola di acciaio con i semi raccolti in una garza, un chilo di zucchero [illegible] [illegible] cucchiaino di cognac o calvados, chiudere ermeticamente, sterilizzare 20 minuti.

PROGRAMMI RTL TORINO

TO 94.4 Mhz - CN 94.3 - AT, AL 91.8 - VC, BI, NO e VB 94.5

Giornale Orario del Piemonte (in collaborazione con La Stampa): ore 6 - 7 - 8 - 9 - 10 - 11 - 12 - 13 - 14 - 15 - 16 - 17 - 18 - 19 - 20 - 21.

30° minuto-Lo Sport: ore 6,30 - 7,30 - 8,30 - 9,30 - 10,30 - 11,30 - 12,30 - 13,30 - 14,30 - 15,30 - 16,30 - 17,30 - 18,30 - 19,30 - 20,30.

6-9: Abitudine quotidiana; **6,25**: Prima pagina; **6,50**: Viabilità; **7,15**: Agenda locale; **8,05**: Prima pagina 20 [illegible] prima, **9-12**: Musica e notizie; **8,30**: Viabilità Aeroporto; **10,10**: Previsioni [illegible] Tempo; **10,50**: Viabilità Ferrovie; **12-15**: Musica e Notizie; **12,10**: Temperature; **12,20**: Dediche; **13,50**: Viabilità Polizia Municipale; **14,20**: Dediche; **15-18**: Musica e notizie; **15,50**: Viabilità Ferrovie; **17,20**: Dediche, **18-21**: Abitudine quotidiana in diretta da La Stampa; **21-24**: Musica e notizie; **00-6**: Notturno Musicale.

A Ivrea, all'istituto di Marisa Tarello, un sistema di depilazione definitiva

Sempre più belle aspettando il 2000

Il «Laser Lightbeam» l'ultima novità del settore

Quali sono, in genere, i nemici giurati della femminilità? I peli superflui e i cuscinetti di grasso. Combattere e vincere una battaglia contro questi inestetismi non è impossibile; molto più difficile vincere la guerra, una volta per tutte.

Soprattutto d'inverno, quando il dorato dell'abbronzatura è solo un ricordo, si impongano, in tutta la loro antipatica evidenza, i baffetti alla russa, la peluria sulle braccia e i peli delle gambe.

Guai ad indulgere per questioni di velocità o di semplice pigrizia al rasoio. Un po' meno «pericolosa» la crema per il futuro della pelle, ma comunque inutile, se non per una sola serata. Il mattino dopo infatti, ricco spuntare, a mo' di barba, l'odiatissimo nemico.

Ora, ad Ivrea, nell'Istituto di bellezza di Marisa Tarello, si trova la soluzione definitiva (indolore ed economicamente accessibile) per estirpare i peli superflui. E' la tecnica del «Laser Lightbeam», una novità assoluta e rivoluzionaria. Il Lightbeam è un apparecchio che emettendo un raggio di luce, atrofizza definitivamente la radice o il bulbo del pelo, fotocoagulando i microvasi che lo alimentano.

Lo strumento, precisa la titolare dell'Istituto, non ha funzioni né chirurgiche né terapeutiche, ma solo (si fa per dire) epilative, per cui non sono necessari prodotti protettivi né prima né dopo il trattamento.

Come funziona? Il sistema (coperto da brevetto) è costituito da uno speciale manipolo e da un ampio monitor.

Ci sono parti che non possono essere trattate dal laser? Assolutamente no: la macchina può svolgere la sua funzione liberatrice su tutte le parti del corpo, in modo semplice, indolore (che non guasta), e veloce. Un esempio? Il Laser Lightbeam può trattare 3 mila peli in un'ora. Dunque per togliere i baffetti basteranno, in media, dai 15 ai 20 minuti; per avere ascelle lisce come quelle di un neonato, non più di mezz'ora. E così via.

E veniamo all'altra nota dolente: i chili di troppo. Anche questi sono una caratteristica della stagione fredda. Non solo riduciamo il movimento al minimo, tornando all'uso dell'auto anche per brevi tragitti, ma aumentiamo anche, seppure inconsapevolmente, il numero di calorie ingurgitate: una cioccolata calda, un punch, castagne e castagnaccio, polenta e funghi, etc. Chi può rinunciare proprio a tutto?

E allora l'alternativa è ancora l'Istituto di Bellezza. Quello della signora Marisa Tarello, 30 anni di professionalità riconosciuta, da sempre seleziona e pratica le migliori tecniche di massaggio e i migliori trattamenti estetici per soddisfare le esigenze delle sue clienti.

Dal '72, l'Istituto di Ivrea ha via via affinato le tecniche per ottenere i migliori risultati contro la cellulite, per rendere tonica la pelle, per alleviare il senso di stanchezza. L'équipe di Marisa Tarello è composta da professionisti preparati e specializzati. La cliente viene accolta in un ambiente raffinato e tranquillo, e «studiata» attraverso un colloquio preliminare. Quindi il team seleziona e personalizza con la cliente i metodi più adatti alla cura degli inestetismi, che spesso sono causa di infelicità. Un bel regalo da fare (e da farsi), aspettando il Natale, è quindi una serie di sedute nell'istituto di bellezza più esclusivo e moderno.

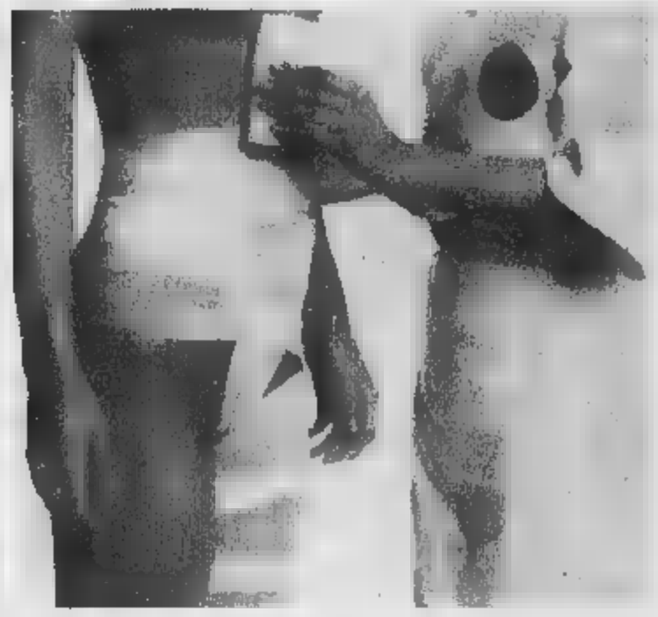

Contro i chili di troppo e la cellulite massaggi personalizzati praticati da un'équipe di specialisti

Le donne vogliono essere sempre più belle. All'istituto di Marisa Tarello di Ivrea si eseguono trattamenti completi per la depilazione con l'ultimo metodo del settore: il Laser Lightbeam Inoltre è possibile perdere qualche chilo grazie a massaggi personalizzati praticati da specialisti

MINOLA
Via Italia,7 - BIELLA
GUCCI

LA STAMPA
BIELLA
E PROVINCIA
Domenica 14 Novembre 33
REDAZIONE: VIA DELLA REPUBBLICA 28, TEL. 015.26.191 / 015.355.230 / FAX 015.252.2379
PUBBLICITÀ: SALODINI SRL - AGENTE PUBLIKOMPASS S.P.A. VIALE ROMA, 6 - TEL. 015.849.12.12 / FAX 015.849.33.25

PRADA
MINOLA
Via Italia 7, Biella

Intesa raggiunta tra Confedilizia, Piccoli proprietari, Sunia e Sicet (i sindacati degli inquilini)

Affitti, accordo sui contratti agevolati

Prevedono benefici fiscali

Maurizio Alfisi

BIELLA

Affitti: in vigore anche a Biella i contratti agevolati. Confedilizia, Piccoli proprietari, Sunia e Sicet (i sindacati degli inquilini) hanno firmato venerdì sera l'intesa sui contenuti dei contratti previsti dalla legge 431. Contratti che aprono le porte ■ agevolazioni fiscali sia per i proprietari sia per gli inquilini: una riduzione di due punti dell'Ici e sconti sull'Irpef.

I proprietari potranno godere di una riduzione del 30% oltre a uno sconto sulle spese di registrazione; l'inquilino, se ha un reddito fino a ■ milioni, avrà diritto ad una detrazione secca dall'imponibile di 360 mila lire; se guadagnerà tra i 30 e i ■ milioni lo sconto sarà di 160 mila lire.

Per determinare i valori degli affitti agevolati, la città ■ stata suddivisa in tre fasce: A=centro storico (la più quotata), B=zone residenziali, C=periferia e frazioni. Per meglio individuare i confini delle tre aree ecco qui accanto la mappa di Biella.

Concordate anche due fasce di requisiti degli immobili (dai servizi igienici all'ascensore, dalle aree verdi interne ai vetri doppi, dalla soffitta ai garage, eccetera). Perchè possano rientrare nei valori dei contratti agevolati, ogni unità deve avere servizi igienici completi all'interno dell'alloggio, riscaldamento, impianto elettrico a norma. Anche solo in mancanza di uno di questi elementi comporta la qualificazione di «degrado» e quindi l'applicazione come affitto della fascia più bassa anche se l'alloggio si trovasse in pieno centro. Le unità con più di sei optional avranno diritto ad un affitto di fascia uno; al di ■ (da 4 a ■ rientreranno nella fascia media e chi ne ha soltanto tre sarà collocato nella fascia bassa.

I valori per determinare gli affitti oscillano nelle tre fasce (centro, residenziale e periferia) da un minimo di 4300 lire ad un massimo di 11 mila lire al metro quadrato (per i degradati di fascia 4 il prezzo va da 2.500 a 4300 lire). Con questi risultati: un mimi-alloggio (minimo 60 metri) a seconda dei requisiti e dell'abdicazione in città può avere un affitto oscillante tra le 258 mila e le 660 mila lire; una casa media da 100 metri quadrati potrà variare tra le 430 mila lire e il milione e 100 mila lire; una super-unità da 180 metri quadrati potrebbe valere tra le 774 mila lire e il milione e 980 mila lire.

«I contratti hanno una durata di 3 anni più ■ di proroga - spiega Luigi Scandalitta del Sunia -. E' previsto un adeguamento del canone pari al 75% del valore Istat. Ci sono anche contratti transitori (validità 18 mesi) solo per reali casi di ■ sità. Per avere accesso alle agevolazioni fiscali è necessario rivolgersi alle organizzazioni sindacali che hanno la modulistica necessaria e debbono attestare l'esistenza dei requisiti. Noi siamo aperti al martedì dalle 16 alle 18; al giovedì dalle 8,30 alle 11 e dalle 16 alle 18; al sabato dalle 8,30 alle 11».

Entrano in vigore anche a Biella i contratti agevolati dopo l'intesa raggiunta tra la proprietà edilizia e i sindacati degli inquilini. Accanto la mappa della città, con le suddivisioni previste: centro storico, zona residenziale e periferia

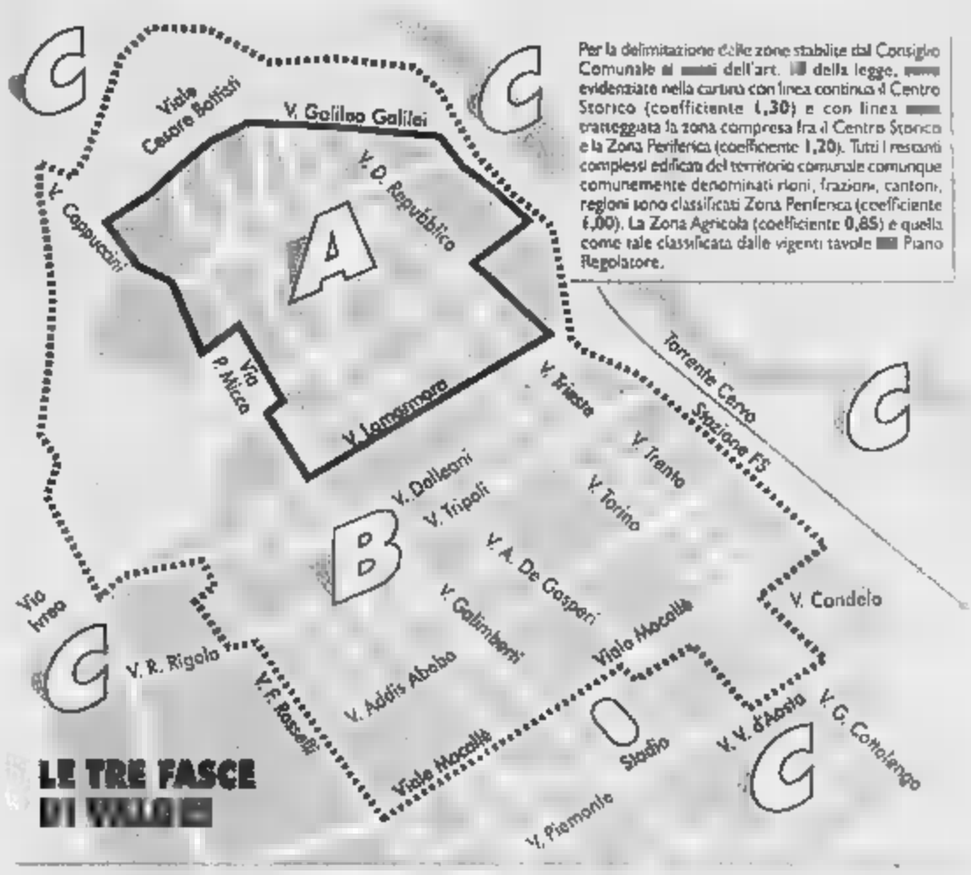

Per la delimitazione delle zone stabilite dal Consiglio Comunale ai ■ dell'art. ■ della legge, ■ evidenziate nella cartina con linea continua il Centro Storico (coefficiente 1,30) e con linea ■ tratteggiata la zona compresa fra il Centro Storico e la Zona Periferica (coefficiente 1,20). Tutti i restanti complessi edificati del territorio comunale comunque comunemente denominati rioni, frazioni, cantoni, regioni sono classificati Zona Periferica (coefficiente 1,00). La Zona Agricola (coefficiente 0,85) è quella come tale classificata dalle vigenti tavole ■ Piano Regolatore.

Il Biellese quinto in Piemonte per frane ed esondazioni. Perplesso Scanzio: «I dati non mi convincono»

Dissesto, 23 i Comuni a rischio

Il ministero: i massimi pericoli in Valle Elvo

BIELLA

Quattro Comuni ad altissimo rischio, e 19 a rischio elevato. Parola del ministero dell'Ambiente, che ha pubblicato la mappa del dissesto idrogeologi- ■ in Italia. Il Biellese, in tema ■ inondazioni ■ frane, è al quinto posto in Piemonte.

Secondo la Segreteria tecnica per la difesa del suolo, i paesi più in crisi sarebbero Donato, Netro, Occhieppo Superiore ■ Pollone. Ma la Valle Elvo è in buona ■ompagnia. ■ a Donato e dintorni il «livello di attenzio- ■ è massimo, ci sono altri 19 Comuni in cui il grado di rischio è «elevato». Uno di questi è Biella. Poi ci sono Callabiana, Camandona, Crevacuore, Graglia, Occhieppo Inferiore, Pettinengo, Piatto, Pistolesa, Pralungo, Pray, Quaregna, Quittengo, Sagliano, Sordevolo, Strona, Valle Mosso, Veglio e Zumaglia.

L'indagine verrà presentata domani a Roma, dal ministro Edo Ronchi. Ma da subito, a Biella, gli esperti non sono convinti. Orazio Scanzio, presidente della Provincia e geologo, ha molti dubbi: «Non credo che Donato e Netro siano i paesi più a rischio, e neppure Pollone e Occhieppo. Lì non ci sono rischi di esondazioni, perché mancano grandi corsi d'acqua. Bisogna vedere come è stata condotta l'indagine, ed è quello che faremo al più presto».

■ le stranezze non ■ finite: la mappa del ministero, ad esempio, non cita Mongrando, che nel '94 finì quasi sott'acqua. «E' un dato curioso - aggiunge Scanzio -. E conferma che i risultati van presi ■ le molle». Chiarito questo, il presidente della Provincia è il primo a dire che non bisogna abbassare la guardia: «Tutta la zona prealpina è potenzialmente a rischio: soprattutto per le frane, ma anche per ■ alluvioni e le esondazioni. ■er il riassetto idrogeologico s'è fatto molto, e lo dimostra il quinto posto in classifica del Biellese. ■ il lavoro non è finito».

Stando all'indagine, le zone più malconce del Piemonte sono il Cuneese e l'Astigiano. Meglio di Biella han fatto solo Novara e Vercelli, dove i Comuni a rischio «molto elevato» sono pochissimi. Sommando però i paesi ad altissimo e ad alto rischio, il Biellese migliora la sua posizione, e diventa settimo (cioè ultimo) in classifica.

La mappa del dissesto non mancherà di far discutere. Molti lavori sono in cantiere, mentre per altri si attendono i fondi. Nei giorni scorsi, la Regione ha annunciato una pioggia di investimenti: 122 miliardi, di cui 76 per interventi ■ sistemazione idrogeologica e idraulica e 55 per gli argini. [r. s.]

Il presidente della Provincia Orazio Scanzio e una veduta di Mongrando Curiosamente, il centro della Valle Elvo, colpito nel '94 dall'alluvione, ■ figura nella mappa del dissesto

IMPRONTE

LILIANA guarda la sua mamma e pensa a quanti ruoli si possano ricoprire in una vita sola, sempre dedicata alla famiglia. Si è bambini e si viene allevati, ci si sposa ed il compito si inverte. Si dice: «Adesso sono la mamma della mia mamma». Le si avvicina, sistema un cuscino e, sedendosi accanto le dice: «Sai, mamma, non ho mai dimenticato quello che hai fatto per me. Le cose grandi e piccine, gli insegnamenti che non passano di moda. Come quello di capire che la vita ha un senso solo se la ■ rispetta tutta, dall'inizio alla fine, ricordando che le "parti", piaccia o no, cambiano per tutti. Allora io ho preso dalle tue mani questa fiaccola di amore e la passerò ai miei figli. Stai tranquilla, non ti lascerò mai». Liliana si alza ■ risistema il cuscino: sente quella mano diventata incerta appoggiarsi sulla sua, nel più perfetto silenzio. Ed è felice.

Liliana Sittaro, 71 anni, è sepolta a Valle Mosso.

★★★

DESIDERIO copre «le bosche», taglia gli alberi e divide la legna: da una parte quella per costruire mobili e pavimenti, dall'altra quella da bruciare. Scuote il capo: non certo tutto da solo, ma sa che pochi provano quel piacere sottile, come il profumo della resina, che viene dal «guardare» oltre il lavoro. Pensa: «I tronchi lunghi, lisci ■ pregiati conosceranno mani esperte di artisti prima di entrare nelle case per arredarle. I "ciocchi" per la stufa fanno sudare due volte prima di scaldare: per tagliarli e per accatastarli». Sente il suo cuore riempirsi di quella pace altrui che conosce, quando i pezzi sono ben sistemati, divisi secondo l'uso da sempre imparato: calore sicuro per tutto l'inverno. «E ■ solo - continua rialzandosi silenzioso - anche ■ cibo che cuoce sulla piastra ■ poi aspetta in caldo dentro il forno, mentre il ferro da stiro è sempre pronto per essere usato. E la cenere per i bucati...».

Desiderio Cappellaro, 89 anni, è sepolto a Mongrando Curanova.

Biella, martedì sera verrà premiato Stefano Reale

Festa agli Antoniminesi per un campione di golf

MAGNANO

E' quasi letteralmente nato sui verdissimi campi di Magnano, come ■ resto i ■ due fratelli Andrea e Michele. E come loro non ha impiegato molto per scoprire i segreti del *drive*, del *put* e di uno *swing* potente ed elegante. E così pure lui è diventato un campione.

Stefano Reale, classe '81, all'alba dei suoi diciott'anni appena compiuti, ■ già ■ carriera di golfista punteggiata di successi. Dal '93 data in cui ha «debuttato» a livello nazionale vincendo i campionati italiani pulcini, non ha più smesso di portare a casa premi, medaglie e coppe. Quest'anno sono 6 i podi conquistati in campionati italiani ed europei compreso quello recente degli Italiani Juniores.

Per questo martedì sera verrà premiato all'ex circolo Antoniminesi di Biella, oggi trasformato in un luogo di ritrovo aperto a tutti. «Sarà ■ festa ■ - spiega Francesco Sapienza, uno ■ suoi sostenitori -. Stefano è un giovane che ha della stoffa e molta determinazione e per questo va incoraggiato. Vogliamo complimentarci ufficialmente con lui e lo faremo martedì tutti insieme».

Martedì sera ci sarà una cena e poi i festeggiamenti con gli amici ed i parenti. Non mancherà la ■ di Stefano, Ivana, anche lei golfista, il papà Agostino che è maestro al «Le Betulle» di Magnano come del resto lo zio Maurizio. Una grande famiglia che da quarant'anni vive e lavora a stretto contatto ■ le «18 buche» del campo più bello d'Italia. [p. g.]

Stefano Reale sarà festeggiato martedì sera al Circolo Antoniminesi di via Cottolengo

Pizza e Cucina
Ristorante
Via M. Libertà, 67
13836 Cossato (Bi)
Telefono 015 921084
Chiuso il lunedì
NUOVO RISTORANTE

TEATRO ODEON
BIELLA
Lunedì ■ novembre ore 21
direttamente ■ Mosca
Schiaccianoci
Balletto di Mosca Teatro La Classique
diretto da Elik Melikov
Albina Dmitrieva Igor Stetsur-Mova
In tournée italiana il Balletto di Mosca-Teatro La Classique, forte di cinquanta elementi: grande danza ■ eccellenti solisti. La graziosa Albina Dmitrieva ■ l'altante Igor Stetsur-Mova.
Prevendite aperte alla cassa del teatro.

DA NOI L'ORO CONVIENE

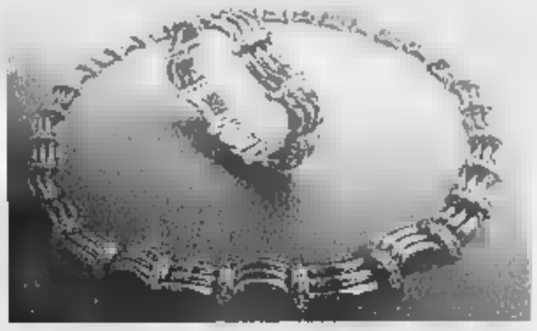

Abbiamo creato per Voi la
VETRINETTA DELLE OCCASIONI
dove potrete trovare
tanti gioielli ■ prezzi
veramente interessanti
BANCO METALLI BIELLA
Investimenti in ■ preziosi
■ G. di Valdengo 1 (Via Italia) - BIELLA Tel 015 / 22919 - 23532

Parla don Luigi Bellotti, il responsabile del sostentamento del clero

Sacerdoti, busta paga amara

Scarse le offerte e l'8 per mille è poco usato

Se il clero biellese dovesse mantenersi con le offerte libere dei fedeli e i proventi della diocesi avrebbe risorse economiche sufficienti soltanto per 120 giorni.

Il dato è stato noto domenica scorsa, durante l'omelia, un po' in tutte le parrocchie del Biellese: era la giornata delle Forze armate e accanto ai militari, la Chiesa ricordava anche i suoi soldati, i sacerdoti, ponendo un problema, quello del loro stipendio, di cui spesso non parlano volentieri neppure i preti, ma che è reale. «E' il disagio del sacerdote che deve chiedere per sè - spiega don Luigi Bellotti, parroco di Valdengo e che nella diocesi è il responsabile del sostentamento del clero -. In realtà, come ricorda bene il nostro vescovo, si tratta di sovvenire alle necessità della Chiesa che come una famiglia si regge sul contributo di chi vi appartiene. Giusto quindi parlare anche di soldi con la serenità con cui si affronterebbe la questione in una famiglia».

Ed ecco i conti. Un sacerdote appena ordinato ha uno stipendio di circa 900 mila lire al mese. La paga tiene conto degli incarichi e anche dell'anzianità di servizio. C'è una serie di punteggi per ogni «lavoro» (20 mila lire a punto, alcuni dei quali a discrezione del vescovo), che equivale ad un aumento in busta paga. Un parroco può arrivare così a un milione e 200 mila lire, ma se si occupa di più comunità, come accade sempre più spesso, può arrivare anche a un milione e 400 mila lire. Il vescovo non raggiunge i 2 milioni. Risultato: per gli stipendi dei 135 sacerdoti in attività nel Biellese servono circa 3 miliardi l'anno. Il 69% della spesa è coperto dall'istituto centrale per il sostentamento; il rimanente 31% è rappresentato dai fondi delle parrocchie e degli enti ecclesiastici (12%) e dagli stipendi da enti non ecclesiastici (19%). Le libere offerte, compresi i soldi che si raccolgono durante la messa, rappresentano il 7 per cento del fabbisogno. «E invece basterebbe poco perchè il clero biellese fosse autosufficiente - aggiunge don Luigi -. Tenendo conto che a messa oggi viene il 10-15% della popolazione, se tutti offrissero mille lire l'anno per il sostentamento del clero, riusciremmo a reperire tutti i fondi necessari».

Don Bellotti, parroco a Valdengo

Sono calcoli che fanno riflettere se si pensa ad esempio al fiume di miliardi che si spende nel Biellese per giocare al lotto o anche soltanto alle mance che si danno ai posteggiatori marocchini. Invece, l'istituto centrale deve utilizzare per pagare gli stipendi i fondi raccolti con l'8 per mille che dovrebbero essere utilizzati soltanto per le opere di apostolato e le grandi iniziative missionarie, di carità e solidarietà oltre che per il mantenimento degli edifici sacri. Infatti alla diocesi per il culto, la pastorale e interventi caritativi sono stati devoluti complessivamente un miliardo e 400 milioni.

«E' evidente che non c'è una causa sola per questa situazione - aggiunge don Luigi - La società ha subito profonde trasformazioni in questi ultimi decenni. I valori spirituali sono stati travolti dai beni materiali. Si pensi anche soltanto alla crisi delle vocazioni. Quando 35 anni fa entrai in seminario c'erano 115 seminaristi. Oggi i chierici che si preparano al sacerdozio sono tre».

Come uscire da questa situazione, da questa mancanza di fondi che rischia di aggravarsi nel Terzo Millennio? «La Chiesa ha dovuto adeguarsi ai tempi - prosegue Luigi -. E chi come me deve occuparsi non solo di problemi spirituali, è tornato a scuola per capire di marketing e di comunicazione. Perchè ci si è accorti che il problema della mancanza di offerte poteva derivare anche dal fatto che a 10 anni dall'entrata in vigore del nuovo sistema, la gente non ha ancora ben capito la questione 8 per mille e delle offerte libere deducibili. Certo, se il gettito legato all'8 per mille non ha raggiunto i livelli ipotizzati, credo dipenda anche dal clima di generale sfiducia che c'è verso Roma. La gente crede sempre meno ai politici e di riflesso anche a tutto quello che è ente e quindi anche all'8 per mille».

Per uscire da questo impasse nasce la figura del coadiuvante laico del parroco: «Un parrocchiano sufficientemente introdotto nella comunità che dovrà occuparsi del sostentamento della Chiesa - conclude con Bellotti -. Dopo un breve corso sarà messo in condizioni di svolgere una missione di sensibilizzazione tra i parrocchiani che poi si traduce nel far riscoprire a tutti noi i valori (e i doveri), dell'appartenenza. Ma anche nel fornire dettagli tecnici ente appunto utilizzare gli sgravi fiscali previsti per le libere offerte». **(m. al.)**

Borse di studio

Crb premia gli studenti biellesi

La Fondazione Cassa di risparmio ha istituito due borse di studio da 3 milioni ciascuna per meriti scolastici e due da 3 milioni e mezzo ciascuna per le migliori tesi di diploma. Entrambe le borse di studio sono destinate a studenti biellesi di ingegneria chimica, a Biella. Ecco una sintesi dei bandi.

Meriti scolastici. Le borse di studio saranno assegnate rispettivamente ad uno studente del primo anno e ad uno del secondo, che, nell'anno accademico 1998-'99, siano stati in regola con le frequenze e con gli esami, conseguendo il miglior merito scolastico. Quest'ultimo verrà valutato da un'apposita commissione giudicatrice. Gli aspiranti alla borsa di studio dovranno presentare la documentazione entro il 22 nella sede del corso di diploma. La consegna avverrà in occasione della cerimonia di inaugurazione dell'anno accademico 1999-2000, che si svolgerà a Città studi.

Miglior tesi di diploma. Le due borse di studio sulle migliori tesi di diploma del corso di ingegneria chimica saranno decise da una commissione giudicatrice e la documentazione deve essere presentata entro il prossimo 15 gennaio. Le borse di studio verranno consegnate nella sessione invernale di diploma (a marzo), a Città studi. **(m. ch.)**

Le stazioni di servizio aperte per turno

Questi i benzinai aperti oggi in città: Agip, via Torino 72 e via Pettinengo 38; Erg, via Juvarra 20; Esso, via Ivrea 25 e via Milano 38; Q8, via Rigola 37; IP, viale Valle d'Aosta; Montesheil, via Trossi 3. A Cossato: Agip, via Mazzini 3; IP, Castellengo. **[r. s.]**

Clandestini e prostituzione, un blitz

La sezione anticrimine della Questura, in collaborazione con i colleghi torinesi, ha eseguito decine di controlli: cinque prostitute di colore, sorprese a Castelletto Cervo, Mottalciata, Cossato e Buronzo sono state fermate. Per due di loro è scattato il provvedimento d'urgenza di espulsione, ad altre due, sprovviste dei permessi di soggiorno, è stato notificato il decreto che impone loro di fare rientro in Africa, mentre la quinta, in possesso della richiesta di regolarizzazione, ha dovuto raggiungere Torino, dove risulta domiciliata. **[f. p.]**

Autotrasportatore di Crevacuore soccorso dal 118

Non c'è stato nulla da fare per due pensionati ottantenni di Camandona e di Croce Mosso, vittime ieri di gravi malori. Quando i soccorsi sono giunti sul posto i due anziani erano già deceduti. Un terzo intervento del 118 di Borgosesia è stato effettuato sempre ieri verso le 12, a Crevacuore, in uno stabilimento tessile, per un autotrasportatore di 50 anni, vittima di un malessere. L'uomo si è ripreso dopo il trasporto in ospedale a Biella. **[f. p.]**

Terza edizione per le «Tavole imbandite»

S'inaugura oggi la Mostra delle tavole imbandite, alla terza edizione allestita anche quest'anno, nelle sale della Tenuta Calendario a Massazza, con la collaborazione di Fabbro Mobili, cristallerie Roberto Buffa, il gruppo tessile Arnaldo Caprai e la boutique Santa Barbara. La rassegna prosegue fino a domenica 28 ed è dedicata alle tavole del millennio. **[g. co.]**

La Provincia a colloquio con il Fondo Edo Tempia

Orazio Scanzio e Nicola Pastorello, sono stati ospiti del Fondo Tempia. Con Elvo Tempia, hanno parlato delle iniziative in programma e delle risorse disponibili per vincere la battaglia contro il cancro. Il presidente della Provincia ed il suo vice hanno assicurato al Fondo tutto il loro appoggio per continuare ed ampliare l'impegno nel Biellese. **[d. sa.]**

Rinaldo Rigola, la vita di disagi non frenò l'impegno sociale

Pier F. Gosgnetto

NON mi pare sia ancora stata allestita una «casa-museo» che racconti come vivevano gli operai in città. Sicuramente non ospiterebbe il mobilio, le suppellettili e gli attrezzi, magari rozzi ma utili e comodi, persino poetici (oggi), riuniti invece in molte case di montagna o di campagna. Cosa poteva mai trovarsi di «museabile» in un paio di stanze all'ultimo piano in città, disadorne e insalubri, gelide d'inverno, bollenti in estate, ballatoi movimentati, servizi inesistenti, chiasso, odori, promiscuità?

Il giovane Rinaldo Rigola, operaio in Biella, sindacalista e socialista, in una casa del genere era vissuto fin dalla nascita, quindi non vi faceva più caso. Continuerà a non farvi caso anche quando il suo nome diventerà noto e personaggi della scena politica nazionale verranno a Biella per conoscerlo, sollecitarne pareri o interventi. Continuerà ad essere quello il suo tipo di casa quando, condannato a quindici anni di carcere con la repressione del 1898, dovrà cercare riparo in Svizzera e in Francia, conducendo un'esistenza più che mai disagiata, aggravata da quella malattia professionale che lo porterà alla cecità.

Non aveva tempo a preoccuparsi delle sue malattie e delle sue precarietà: doveva preoccuparsi dei disagi e della precarietà degli altri. Aderente giovanissimo al partito operaio, sarà, poco più che ventenne, tra i fondatori, a Genova, nel 1892, del partito socialista, presto chiamato a far parte della direzione. Più avanti, nel 1906, a Torino, sarà tra i fondatori della Confederazione Generale del Lavoro e ne verrà eletto all'unanimità segretario generale. Consigliere comunale a Biella nel 1914, fonderà, in quello stesso anno il Corriere Biellese.

Rigola potrà rientrare in Italia dall'esilio solo nel 1900, quando la sua elezione alla Camera gli garantirà l'immunità parlamentare. Eccolo, quindi, a Roma, poco più che trentenne, da operaio a onorevole. Sono finiti i disagi e le privazioni? No, sono aumentati. I deputati di quei tempi, infatti, non avevano nessuno stipendio, né indennizzo, né gettone di presenza. Unica facilitazione, il treno gratuito. Rigola deve arrangiarsi a vivere senza stipendio. Gli viene a mancare anche la prospettiva di quelle cenere disagiate e disadorne: a Roma il buco più infame costa meno dello della testa, mentre le trattorie, anche le più modeste, praticano prezzi che il neo onorevole trova scandalosi.

C'è rimedio. Un rimedio che poteva venire in mente soltanto a chi aveva vissuto l'esistenza poco museabile di un operaio in città nel secolo scorso. Il treno è gratis? Bene, dormiamo in treno. E l'onorevole Rigola ogni sera va alla stazione, prende un treno che lascia Roma per una destinazione calcolata a distanza giusta da fargli a un certo punto cambiare treno, invertire destinazione e ritrovarsi in città il mattino seguente in tempo per le sedute al Parlamento. In tempo anche per fare colazione alla buvette di Montecitorio che agli onorevoli offriva gratis caffelatte, brioche e panini a volontà. Un banchetto mai sognato che, alla sera, diventava una cena di lecearsi i baffi, prima di correre a dormire in treno su quei comodissimi vagoni di prima classe, persino imbottiti. Nessun'altra lezione del Rigola verrà, come questa, lasciata cadere inapprezzata nel vuoto.

BENZINAI IN SCIOPERO

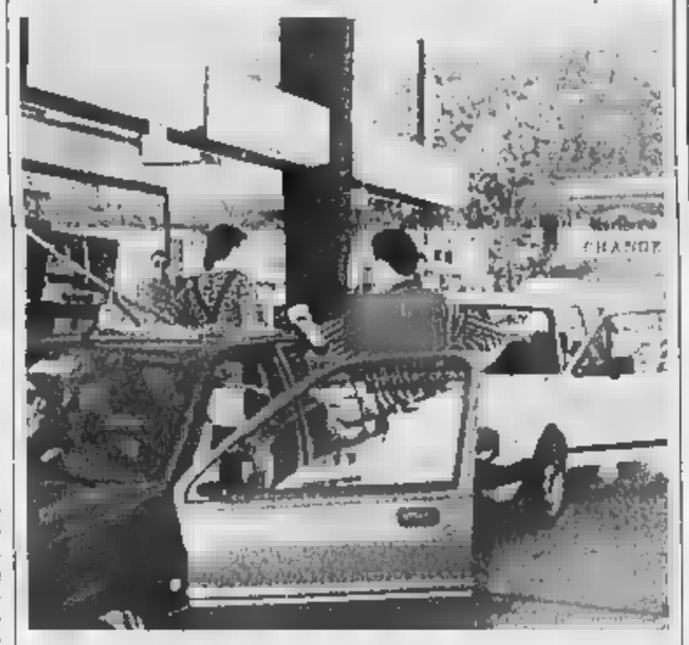

Lunedì sera assemblea all'Iti

Si svolgerà lunedì sera l'assemblea dei gestori delle stazioni di servizio del Biellese. L'incontro è organizzato dalla Faib-Confesercenti e si svolgerà nell'aula magna dell'Iti, in via Rosselli, alle 21. Il sindacato ha invitato anche gli amministratori biellesi per un confronto più ampio: i problemi sul tappeto saranno lo sciopero annunciato a partire da martedì e le motivazioni che hanno portato a questa iniziativa; inoltre verrà affrontato il decreto legge sulla razionalizzazione della rete di vendita dei carburanti, che pone a degli enti locali una serie di attribuzioni ben definite. **[f. p.]**

Provincia *di* Biella

Campagna per la
Sicurezza Stradale

Concorso d'idee

per grafici pubblicitari

per informazioni:
tel. 015/8480755
fax 015/8480740
e-mail ptp@provincia.biella.it

tutto compact LA STAMPA
800-01 15
DAL LUNEDÌ AL VENERDÌ
DALLE ORE 8,30 ALLE 19,00
www.lastampa.it

LETTERE

AL GIORNALE

Ternengo, i disagi del servizio bus

Siamo un gruppo di cittadini di Ternengo che vorrebbero portare a conoscenza dell'opinione pubblica e delle amministrazioni interessate, il grave disagio che la cittadinanza utente del servizio di trasporto pubblico reso dall'azienda Atap, deve subire a causa del disinteresse dell'amministrazione provinciale e dell'amministrazione comunale di Ternengo. Già da due settimane il tratto di strada provinciale di Ronco che conduce a Ternengo è interessato da lavori all'acquedotto, impedendo, di fatto, una parte di carreggiata (circa 2 metri): ciò nonostante se pur con difficoltà la viabilità è assicurata, non però per l'autobus che fa servizio Biella-Standa-Ternengo e viceversa, il quale, effettua capolinea a Ronco senza proseguire la corsa in direzione Ternengo. Inoltre vi è da considerare in caso di maltempo i lavori sono completamente sospesi. In alternativa il sindaco di Ternengo potrebbe correre in aiuto alla cittadinanza, mettendo a disposizione un mezzo che funga da navetta tra Ternengo e Ronco, evitando così che cittadini anziani o studenti, gravati spesso da pesanti carichi debbano percorrere a piedi o con mezzi di fortuna il chilometro di strada che avrebbero dovuto percorrere in autobus. I cittadini utenti sono sul piede di guerra poichè, viste le avverse condizioni meteorologiche è facile prevedere un'ulteriore allungamento dei tempi di lavoro sul tratto di strada citato, e costatando poi che l'amministrazione non si fa carico della risoluzione del problema, si sono rivolti al gruppo d'opposizione perché si attivi per la tutela dei loro diritti e la soluzione di tale grave disagio.

Un gruppo di cittadini
Ternengo

attenti alle energie negative

Percorrendo la storia a ritroso si possono notare sinistri parallelismi per coppie di celebrità vissute in epoche diverse.

Hitler e Nerone erano entrambi particolarmente afferati contro gli ebrei. Coincidenze da brivido si possono riscontrare fra i presidenti Usa Abramo Lincoln e John Fitzgerald Kennedy. Il primo fu eletto deputato nel 1846 il secondo nel 1946. Lincoln divenne capo di stato nel 1860 Kennedy nel 1960. Entrambi i presidenti furono uccisi di venerdì da un uomo del Sud e, a tutti e due, successe una persona di Johnson: Andrew, nato nel 1808, e Lyndon nato nel 1908. Tutti e due i killer, Boothe e Oswald, furono ammazzati prima del processo.

Forse, per la prima volta, la scienza ha riconosciuto l'esistenza di individui «portatori di energie negative». Lo ha dichiarato l'antropologo americano John L. Fawcett. Il problema sta nel saper riconoscere quanto queste cariche negative si esprimono. La tradizione dice che «le persone agitate, capaci di inchiodare gli occhi su altri o anche su cose, emanano energie negative». Il professor Luigi Rinaldi, vissuto un secolo fa, ha affermato che il portatore di energie negative «si riconosce soprattutto dagli occhi, dallo sguardo». Consigliava, inoltre, di rimanere lontani dalle persone «dallo sguardo cattivo, dagli occhi fissi, dall'arrabbiatura facile... da chi ama vestirsi di nero e da chi pretende di sempre ragione».

Agostino Marchi, Portula

UTILI

AUTOAMBULANZE
Biella: tel. 015/20.100 - 20.101; **Cavaglià:** tel. 0161/966.066; **Cossato:** tel 015/922.

PRONTO SOCCORSO
Biella: tel. n. verde 167-120.118

GUARDIA MEDICA
Biella: telefono 015/20.848-9; **Cavaglià:** tel. 0161/96.470; **Cossato:** telefono 015/922.801.

PROCURA DELLA REPUBBLICA
Biella: via Maroconi 28, tel. 015/26.396.

QUESTURA
Biella: via Tripoli 2, tel. 015/35.90.411.

DELLO STATO
Biella: Stazione Biella San Paolo, piazza San Paolo, tel.

AZIENDA DI PROMOZ. TURISTICA
Biella: via Lamarmora, telefono 015/35.11.26.

AZIENDA TRASPORTI (ATAP)
Biella: Direzione e Biglietteria: viale Macallè 40, telefono 015/84.88.411.

INPS
Biella: via Tripoli 14, telefono 015/35.041, fax 015/35.04.414.

FARMACIE DI TURNO
A *Farmacia Comunale* (municipalizzata), via Fratelli Rosselli 104, tel 015/402.351. Orario di apertura: dalle ore 8,30 alle ore 12,30 e dalle ore 15,30 alle ore 19,30.
Nelle altre ore apre su presentazione di ricetta medica urgente.
Per gli altri Comuni della provincia, le farmacie di turno svolgono il servizio di reperibilità notturna, su chiamata, dietro presentazione di ricetta medica urgente.

Andorno Micca: *Dr. Stefano Savino*, via Cavalieri di Vittorio Veneto 111, tel. 015/472.779.

Gaglio: *Giuseppina Zanotti*, via Provinciale 14, tel. 015/63.169.

Gaglianico: *Dr. Pietro Pisani*, via Gramsci 57, tel. 015/54.18.05.

Cossato: *Dr. Eusebio Fricotto*, via Garibaldi 61, tel. 015/93.370.

ARTIGIANA del SALOTTO
di Roasio (VC)

SVUOTA TUTTO
IL MAGAZZINO
STRACCIA I PREZZI

VENDITA PROMOZIONALE
su
salotti, divani da cucina e rustici
divani e poltrone trasformabili letto
inoltre propone uno stock
di credenze, soggiorni rustici e classici,
tavoli classici rustici, sedie porta TV
armadi letti comodini ecc...
PREZZI INCREDIBILI
RICORDA SIAMO A ROASIO (VC)
Strada Statale, • Tel. 0163 860334
APERTO DOMENICA POMERIGGIO

Il sindaco Baresi illustra gli interventi; il problema dei tagli in bilancio

«Puntiamo su scuola e strade»

A Occhieppo anche lo Sportello del cittadino

Sandigliano

OCCHIEPPO INFERIORE

Tempi di austerità per lo del Comune: per il prossimo anno non arriveranno i contributi statali che per il paese significa un taglio di 132 milioni. Ad app il bilancio la spesa del contratto di lavoro per i dipendenti; se si aggiunge il costo per le cariche di sindaco, assessori e consiglieri (pur applicando il minimo) sono altri milioni in me Il risultato che il paese non può permettersi grossi investimenti anche se, spiega il sindaco Baresi, «Occhieppo Inferiore ha tutto quello di cui necessita. Qui ci sono voci che paiono "sciocchezze" sommate pesano sul bilancio. Come il pre e post scuola , 25 milioni, che tuttavia servizio ormai indispensabile. Tengo molto alla scuola ed il nostro asilo nido ha 30 posti contro 52 richieste, ma è impossibile ampliarlo. Allora occorre pensare (e non solo per l'asilo) a consorziarci a livello di Comunità montana».

Il sindaco Fiorenzo Baresi

Per i due «nidi» della bassa valle Elvo (Occhieppo Inferiore e Mongrando), aggiungendo quello di Ponderano secondo Fiorenzo Baresi si potrebbe migliorare la gestione in termini di costi e di personale. Anche per la raccolta dei rifiuti, gestita a livello di Comunità montana ed assumendo un addetto in più, si potrebbero risparmiare circa 80 milioni sulla voce «oggio».

Aggiunge Baresi: «Bisogna essere assolutamente cauti e realisti. Quindi per il '99 non abbiamo contratto mutui e per il prossimo anno faremo al massimo per un miliardo. Non mancheranno comunque le migliorie che ancora servono. Prioritariamente faremo marciapiede fino a San Clemente. Per quelli di via Trotta via Villa Papa Giovanni progetto sospeso per le incertezze di un proprietario del terreno. Provvederemo comunque. Un altro progetto cui teniamo molto è l'acquisizione di una casa lungo la che costeggia le elementari. Abbattendone una parte, via Chiave sarà larga 4 metri e potrà ottenere un "camminamento" pedonale; sarà anche possibile realizzare un "anello" a senso unico per via Chiave e via Apporti per migliorare la viabilità».

Per il resto (mentre proseguono i lavori al centro polivalente) il campo sportivo, il «percorso natura» e la piazza del mercato sono terminati. Conclude il sindaco: «La piazza copre una superficie di 5300 metri e provvederemo ad arricchirla con piante e fiori. Con l'inizio dell'anno apriremo lo "Sportello del cittadino": dalle informazioni all'espletamento delle pratiche fino ai piccoli servizi, come acquistare i farmaci durante la chiusura della farmacia. Cambierà perché deve cambiare, ma per ora la nostra gente ricorre molta più facilità servizi che trova paese e noi non vogliamo deluderli. Anche perché, grazie ai nostri consiglieri giovani, impegnati con scuole, bambini ed anziani, il paese comincia a realizzare quel concetto di "socialità" per il quale mi sono sempre battuto, contro un "paese dormitorio"».

L'elenco corretto con i Comuni interessati all'iniziativa

Riscaldamento, mappa delle zone «agevolate»

BIELLA

Pubblichiamo la rettifica dell'elenco dei comuni beneficiari dello sconto su gasolio e Gpl, scusandoci con i lettori e le ditte fornitrici di combustibili per i disguidi arrecati. Gli sconti sono di 200 lire al litro per il gasolio e di 258 al chilo per il Gpl miscelato ad aria e distribuito nelle reti canalizzate.

Le agevolazioni, sotto forma di credito d'imposta sulle future forniture, sono applicate ai possessori di impianti ubicati nei comuni facenti parte delle fasce climatiche (le più disagiate), dove è una proroga sulle ore di accensione degli impianti, nelle provincie nelle quali oltre il settanta per cento dei comuni ricade nella predetta zona climatica F (provincia di Belluno), e nei comuni non metanizzati ricadenti nella zona climatica E.

Per una sovrapposizione di notizie Regione, interpellata sull'argomento, ha fornito un elenco comprensivo di tutti i comuni rientranti nelle fasce climatiche E e F, senza escludere le realtà raggiunte da impianti di metanizzazione; da qui l'errore nell'elenco di ieri.

Il ministro delle Finanze, Visco

Nel regolamento del Ministero delle Finanze pubblicato sulla gazzetta ufficiale del 19 ottobre per la Provincia di Biella fanno parte i comuni di: Ailoche, Andorno, Callabiana, Camandona, Campiglia Cervo, Caprile, Curino, Donato, Giffenga, Graglia, Magnano, Mosso, Muzzano, Netro, Pettinengo, Piedicavallo, Pistolesa, Pollone, Portula, Pralungo, Quittengo, Rosazza, Sagliano Micca, Sala Biellese, S Paolo Cervo, Selve, Sordevolo, Tavigliano, Torrazzo, Trivero, Veglio, Villanova, Zimone, Zumaglia.

Del sopracitato elenco fanno anche parte le località Colma, Cavallo Superiore e Bielmonte. Lo sconto è in vigore dal 15 gennaio quest'anno, ma si ricorda che i cittadini hanno tempo fino al 18 novembre per presentare l'apposita domanda alla propria ditta fornitrice per usufruire degli sconti. Dal provvedimento sono esclusi i possessori del gas non distribuito mediante reti canalizzate essenzialmente i serbatoi a "bombaloni" per i quali l'assessore regionale alla montagna Roberto Vaglio ha interpellato i Ministri competenti richiedendone un intervento. **(r. mo.)**

CAPPELLI FIRMATI «CERVO»

Nuovo spaccio Sagliano

SAGLIANO MICCA. Una giornata importante quella di venerdì al Cappellificio Cervo. L'azienda di Sagliano Micca, che ha compiuto un secolo lo scorso anno, ha presentato le nuove linee per donna e bambino che prossimamente andranno ad affiancare i classici cappelli da uomo e l'inimitabile «Bantam» usato dagli alpini. Nella stessa serata alla presenza delle autorità locali è stato inaugurato anche lo spaccio aziendale. **[p. g.]**

Verrone, in fiamme 50 mila chili di filati nell'azienda di Eugenio Dissegna

Filatura fuoco, 2 miliardi di danni

Sulla «Fildi» lo spettro della cassa integrazione

VERRONE

Potrebbero sfiorare i due miliardi i danni causati dall'incendio che ha distrutto 50 mila chili di filato e quattro celle del reparto filatura della Fildi di Verrone, di Eugenio Dissegna. Per alcuni dei cento dipendenti si profila il pericolo della cassa integrazione: «Cercherò comunque di evitarla - spiega il titolare dell'azienda - impiegandoli da lunedì nella pulizia dei reparti e delle macchine danneggiate».

L'incendio è scoppiato verso le 13 di venerdì, e per spegnerlo i vigili del fuoco hanno lavorato fino alle 3,30 di ieri mattina. La scintilla sarebbe partita da una fresa. Due le ipotesi che si sono fatte strada nelle ultime ore: il surriscaldamento dovuto alla presenza nel filato un oggetto metallico, oppure un corto circuito nell'impianto elettrico. Ora indagano i carabinieri di Candelo e gli stessi vigili del fuoco. Le fiamme, passate attraverso le condotte di trasferimento del filato in lavorazione, hanno incendiato sei celle. Il fumo e l'acqua degli idranti hanno poi danneggiato molte altre macchine, costringendo l'azienda a interrompere la produzione. Un vigile del fuoco ha riportato un principio di intossicazione: ma le sue condizioni non sono gravi. **[f. p.]**

I vigili del fuoco hanno lavorato fino a ieri notte per domare l'incendio

Nel mirino via Sella e l'incrocio della nuova rotonda

Strade a rischio, da Pray un appello alla Provincia

PRAY

Torna alla ribalta la questione di via Sella. La protesta era partita alcune settimane fa, da un gruppo di residenti che, preoccupati per la situazione creatasi lungo la strada principale, avevano scritto a sindaco e prefetto chiedendo provvedimenti per limitare la velocità.

A porre l'accento sul problema è ora il consigliere provinciale, nonché vicesindaco di Pray, Luciano Maron Pot, che ha presentato due interpellanze al presidente della Provincia Orazio Scanzio. Maron Pot sottolinea come strada presenti una situazione di degrado del manto stradale, tale da rendere pericolosa la circolazione.

In alcuni punti, inoltre, l'asfalto supera addirittura di decine di centimetri il livello del marciapiedi, causando disagi ai pedoni e ai negozi che si affacciano sulla via.

Il problema è aggravato dal fatto che la centralinissima via Sella si snoda lungo un rettilineo, che i veicoli affrontano a velocità elevate: dunque Maron Pot chiede quali soluzioni si intendano adottare per garantire sia la normale circolazione sia la sicurezza dei pedoni, e quali «interventi strutturali» si potranno effettuare per limitare la velocità.

La rotonda di via Molino è, invece, oggetto di una seconda interpellanza del consigliere diessino. Stando a quanto si legge sul documento, i lavori per la realizzazione rondò sarebbero stati interrotti alcuni mesi fa, ma ancora oggi il pericoloso incrocio risulta privo di illuminazione. Ciò costituisce, particolarmente nelle ore notturne, un pericolo per la circolazione. Maron Pot domanda quanto tempo ci vorrà per dotare la rotonda di un adeguato impianto. **(m. ch.)**

AGENZIA WIND
WIND
Partner Mercato Corporate
Ricerca agenti per di BIELLA e Provincia.
richiede: esperienza nella vendita servizi, preferibilmente nel se telefonia, motivazione, disponibilità immediata full-time.
garantisce: provvigioni grado soddisfare le candidature più esigenti.
Telefonare
011.51.85.705

RTL TORINO
LA RADIO CHE TI ASCOLTA
Tutto quello che può essere tuo interesse lo trovi su RTL TORINO!
Tel. 011 6524611
Fax 011 6524639
rltorino@rtl.it
BIELLA e Provincia
FM 94.600

DE LA STAMPA
LUNEDÌ: Tuttosoldi - MERCOLEDÌ: Tuttocasa/Ambiente
VENERDÌ: TorinoSette (solo Torino)
SABATO: Specchio e TuttoLibriTempoLibero
DOMENICA: Tuttoaffari (solo Torino)
LA STAMPA

I CD-ROM DELLA STAMPA.
tutto compact
LA STAMPA
Numero Verde
800-011959
DAL LUNEDÌ AL VENERDÌ
CON ORARIO CONTINUATO
DALLE ORE 8,30 ALLE 19,00
www.lastampa.it

Haute d'automne
Danza, Expo & Cabaret
IVREA A TUTTO CAMPO!
dal 13 al 21
NOVEMBRE
SPETTACOLI CAMPIONARIA. DIVERTIMENTI
IVREA - MEETING POINT A. OLIVETTI
Feriali 18/23 - Sabato 15/23 - Festivi 10/23
Domenica 21 novembre ore 12/23 Finale Campionato Italiano Dance Jazz
INGRESSO OMAGGIO
VALIDO LUNEDI a VENERDI
INGRESSO RIDOTTO
3.000)
SABATO DOMENICA
STA

Ancora una volta, Lancia Y esce dagli schemi.

Fino al 30 novembre Lancia Y
da L. 15.500.000*
interamente finanziabili
senza anticipo.

*Prezzo chiavi in mano fiscalizzato I.P.T.), riferito alla versione Lancia Y elefantino blu 1.1 solo in caso di restituzione del vostro usato che vale zero. 36 rate mensili da L.412.000 - TAN 7,50% - TAEG 8,95%. In più, L. 250.000 apertura pratica e 20.000 di bolli. Salvo approvazione SAVA. Offerta non cumulabile con altre iniziative in corso e valida solo per vetture disponibili in rete.

È un'iniziativa della Concessionaria Lancia:

Effetto S.S. Trossi - Gaglianico (BI) tel. 015.54.27.07

Il Granturismo

C'È DI BELLO CHE È
FerreroLegno Porte®
www.ferrerolegno.it

VOLETE TOCCARE
CON MANO
L'ALTA QUALITÀ
FERREROLEGNO?

RivolgeteVi
al punto vendita autorizzato più comodo,
troverete le soluzioni
alle esigenze di arredamento
con la garanzia dell'assistenza
e di una perfetta installazione
delle porte.

PELLE AURELIO
Via Maghetto, 85/D - 13053 Mongrando (BI)
tel. 015 666896 - 667819

SER.TE.BI. S.A.S. ■ COSTANTINO FERRO & C.
Via Repubblica, 23 - 13900 Biella
tel. 015 30759

C'È DI BELLO CHE È
FerreroLegno Porte®

NOVAPRIMA
Noce Blond

CGB Torino 2

ATTRAVERSO LA PORTA DELL'ESPERIENZA CINQUANT'ANNI DI AFFIDABILITÀ

«Finanziamenti pubblici ad opere che possano essere date in concessione»

Acqua, la ricetta di Monorchio

Soddisfazione per la riuscita del convegno

VERCELLI

Nonostante qualche contrattempo (l'assenza all'ultimo minuto del sottosegretario Minniti) non poteva essere organizzato meglio il convegno sull'acqua che, venerdì pomeriggio, ha coinvolto centinaia di agricoltori, di tecnici, di amministratori e di politici alla Sala Pastore della Camera di commercio. Il Consorzio d'irrigazione e bonifica Ovest Sesia Baraggia ha voluto porre un punto fermo sulla propria presenza, autorevole, nel sistema idrico ed irriguo del Piemonte, e c'è riuscito. «Nessuna istituzione - ha detto il presidente dell'Ovest Sesia, Roberto Calcagno -, nell'ambito vercellese e biellese, ha operato a così stretto contatto con il territorio e con la risorsa idrica, nè altrettanta intensità e capacità gestionale quanto i due nostri Consorzi».

Un primo, importante riconoscimento pubblico al colosso che si è creato con la fusione dei due enti è venuto appunto dalla risposta degli operatori e degli utenti al convegno. Tutti soddisfatti, in primo luogo Carmelo Iacopino, il direttore generale della Baraggia che s'era operato per portare a Vercelli due fra i suoi più illustri conterranei: Minniti è stato trattenuto a Roma dalle turbolenze politiche dello strappo D'Alema-Cossiga, ma Monorchio si è presentato e ha svolto una relazione profonda e, tutto sommato, piacevole. Il ragioniere generale dello Stato ha subito preso di «completamente estraneo ai problemi dell'acqua», ma ciò non gli ha impedito di affrontare, a 360 gradi, anche il tema specifico del convegno, ribadendo che i finanziamenti pubblici alle grandi infrastrutture debbano essere assegnati alle opere che possono essere date in concessione. Dunque, sarà determinante il sistema tariffario. E, per spiegarlo, con un esempio efficace, Monorchio è ricorso all'esempio della superstrada Salerno-Reggio Calabria. «Dovrebbe essere trasformata in una bella autostrada - ha detto - ovviamente, a pagamento.

[e. d. m.]

Qui a fianco, il ragioniere generale dello Stato Andrea Monorchio, primo a destra, accanto al presidente della Baraggia Carlo Golo e al direttore generale Carmelo Iacopino. Sotto, il pubblico nella Sala Pastore della Camera di Commercio
(FOTO GALETTI)

Al Baraggione ▮ Comune lottizzerà 50 mila metri quadri

Borgo destina 6 miliardi a un'area per le industrie

Ivan Fossati

BORGOSESIA

Area industriale di località Baraggione: è questo il grande investimento programmato per Duemila. Cinque miliardi e 600 milioni, tanto si spenderà per urbanizzare una vasta zona alle spalle dello stabilimento Ragno.

Lo spazio individuato è vicino alla strada provinciale per Valduggia, sulla destra, al di là del torrente che scorre a fianco della carreggiata. Verranno messi a disposizione degli imprenditori intenzionati a investire 50 mila metri quadri di terreno edificabile.

L'area attrezzata sarà pronta entro il 2001 ma tutte le opere saranno appaltate all'inizio del Duemila in modo che i lavori possano iniziare subito.

«E questo - specificano il sindaco Corrado Rotti e l'assessore al bilancio Giuseppina Parolari - oltre che una grande possibilità occupazionale non è un investimento in perdita. Il Comune oggi anticipa i soldi che incasserà vendendo i lotti agli industriali».

Il bilancio di previsione dell'anno prossimo prevede spese per circa dieci miliardi e mezzo: «Sottolineo - interviene ancora Parolari - che molte iniziative sono legate al sociale nonostante qualcuno dica che noi pensiamo solo ai lavori pubblici».

A Casa Pasero, la struttura di Serravalle che diventerà un centro diurno per disabili, sono stati destinati più di mille milioni, 700 andranno alle scuole e al nido, altri ancora al centro anziani e alla casa si riposo. «In quest'ultimo caso un sostanzioso contributo - aggiungono - è già stato concesso ma ne seguiranno altri».

Intanto Parolari annuncia una variazione di bilancio per l'esercizio che si sta chiudendo: «Abbiamo previsto mezzo miliardo da spendere immediatamente per asfaltare strade nella zona ex Fantani, ad Agnona e a Valbusaga e altri 150 milioni per le condotte fognarie e dell'acquedotto di Isola Superiore e Isola Inferiore».

Parolari riassume con quattro parole le scelte decise per l'anno prossimo: «Non solo centro ma anche frazioni e periferia, non solo lavori pubblici ma anche tanti servizi sociali».

L'assessore specifica inoltre che d'ora in avanti si vedranno le scelte vere e proprie: «Nei primi quattro anni di amministrazione - spiega - abbiamo dovuto destinare ingenti risorse a opere obbligate dall'immobilismo di chi ci ha preceduto, miliardi di investimenti per rimettere in sesto la città. Adesso si inizierà vedere qual è la nostra linea. Il primo importante progetto è quello del nuovo ponte, poi l'ospedale quindi le aree attrezzate. E non abbiamo dimenticato la circonvallazione di Bettole e il palazzetto dello sport».

Al Baraggione sorgerà un'area industriale sul tipo di quella di Varallo

IN BREVE

NOTIZIE UTILI

I distributori di turno oggi

I distributori aperti oggi. A Vercelli: Erg, Continente; Agip, via Torino; Agip, corso Matteotti; Q8, piazza Sardegna; Ip, corso De Rege; Esso, via Manzoni; Tamoil, via Trino. I self-service: Agip, piazza Solferino; Q8, corso Gastaldi 14; Fina, corso Prestinari 148; Tamoil, piazza Mazzucchelli; Ip, piazza Cugnolio; Esso, Avogadro di Quaregna; Monteshell, corso Prestinari 148; Q8, piazza Sardegna; Fina, statale per Torino; Agip, via Torino. A Trino: Q8, corso Casale. A Borgosesia: Monteshell, largo Barbaglia; Erg, via Montrigone. A Varallo: Agip, via Rossi con self 24 ore.

SOS ANIMALI

Il Pronto soccorso privato

Ecco il numero del Pronto soccorso veterinario privato per il weekend: 0360/650.543. Il servizio è in funzione sino alle 22 di oggi.

CULTURA

Shopping in libreria a Borgo

Librerie aperte oggi a Borgosesia: dalle 15,30 alle 19,30 si potrà fare shopping nei punti di vendita aderenti all'iniziativa «Voglio un libro», promossa a livello nazionale da un'associazione milanese.

A Ghislarengo

E' riaperto il guado sulla Sesia

GHISLARENGO. E' durata una settimana giusta la chiusura del guado sulla Sesia, a Ghislarengo: l'altro pomeriggio è stato riaperto il passaggio, riattivato a tempo di record appena le condizioni meteorologiche lo hanno consentito.

Il passaggio è nuovamente possibile nei due sensi anche per gli automezzi pesanti. Restano gli stessi gli orari di apertura e di chiusura: dal lunedì al giovedì compreso dalle 5,30 alle 22,30; venerdì e sabato apre alle 5,30, e il transito è possibile fino alle 2 di notte; la domenica e nei giorni festivi, vale a dire quando non vi è necessità di passaggio per pendolari e studenti, l'apertura è posticipata alle 10,30, mentre la chiusura resta invariata alle 2 di notte.

«Speriamo che il guado duri il più possibile - commenta il sindaco Daniele Zanazzo - ma soprattutto che si accelerino i lavori del ponte, perchè solo la sua riapertura risolverà definitivamente il problema dei collegamenti tra Ghislarengo e Carpignano».

[w. ca.]

Per l'estrazione dei dieci buoni benzina

Serravalle, martedì arriva Nancy Brilli

SERRAVALLE

Rinviata di pochi giorni l'estrazione dei buoni benzina. L'appuntamento saltato venerdì è già stato di nuovo fissato per martedì, nel primo pomeriggio.

E l'ospite sarà sempre lei, la dea bendata Nancy Brilli. Questa volta l'amministrazione comunale ha voluto far le cose in grande, scegliendo un personaggio nel pieno del suo splendore televisivo e con un precedente che azzecca perfettamente con la fortuna.

La Brilli non molto tempo fa era stata protagonista di una pubblicità televisiva di successo: impersonava la dea bendata distribuendo centinaia di milioni a ignari cittadini italiani. Così, nel suo piccolo, Serravalle ha organizzato una scenografia analoga.

Nancy «la Doa» estrarrà, nella sala del Consiglio in municipio, i nomi dei dieci residenti che riceveranno il buono benzina da 50 mila lire. L'appuntamento è tra le 14 e le 14,30: terminata l'operazione fortuna l'attrice si concederà per le vie del paese firmando autografi e stringendo mani.

L'iniziativa era già stata fissata per venerdì ma all'ultimo è saltata per le non perfette condizioni della Brilli, che è in attesa di un figlio, e soprattutto per lo sciopero che ha bloccato gli aeroporti milanesi.

«La febbre e il rischio di perdere la giornata tra uno scalo aeroportuale e l'altro ha indotto il suo manager a chiedere un rinvio», spiegano in Comune.

[i. fo.]

Nancy Brilli la «dea della fortuna» martedì sarà a Serravalle per l'estrazione dei dieci buoni benzina

Il sindaco: An deve dare fiducia a chi ha il consenso della gente

Buonanno attacca Cortopassi

Regionali, scontro sulla candidatura

SERRAVALLE

Chi candiderà Alleanza nazionale alle regionali nel collegio vercellese e valsesiano? Questa è la domanda che si è posto Gianluca Buonanno prima di uscire allo scoperto e lanciare ancora altre frecciate alla direzione provinciale del partito. «Il presidente - dice - è Gilberto Cormegna che però, dopo la sconfitta alle Europee, è sparito. Tutto è in mano a Cortopassi, che non figura ufficialmente in quanto ha altri incarichi istituzionali a Vercelli».

Ma qual è il problema? «Che non si capisce quali siano le strategie», aggiunge Buonanno.

«Cortopassi è noto per i suoi insuccessi personali alle elezioni. A Vercelli An ottiene le percentuali che aveva l'Msi mentre in Provincia cresce, perchè operano personaggi come Masoero e il sottoscritto. La domanda quindi è: si continuerà a sostenere chi non porta risultati, chi non è voluto dalla gente, oppure si darà spazio a chi ha il consenso popolare?».

Gianluca Buonanno con questo scontro frontale rompe gli indugi: sottolinea la capacità politica di Gianfranco Fini ma si scaglia contro la dirigenza locale. Cortopassi dovrebbe essere candidato alle regionali, questo posto interessa per caso anche al sindaco di Serravalle? «Sì - risponde - ma la scelta deve farla An tra il 'signorsì' Cortopassi e il sottoscritto. E sanno tutti da che parte sta la gente».

[i. fo.]

Gianluca Buonanno sfida apertamente An, il proprio partito, sulla candidatura per le regionali

Importante gruppo tessile leader nel proprio settore ci ha incaricato di ricercare per suo stabilimento situato in Torino

CAPO REPARTO TINTORIA

La posizione comporta la gestione tecnico-organizzativa del reparto tintoria.
Il candidato ideale è un diplomato chimico-tintore di 35/45 anni che abbia maturato una concreta esperienza nel settore e possieda capacità di gestione del personale.
Si offre un inquadramento ai massimi livelli impiegatizi ed una retribuzione di sicuro interesse.
Assicurando la massima riservatezza, preghiamo gli interessati di inviare un dettagliato curriculum indicando il rif. 712

SELEA
C.so Vittorio Emanuele II 84 - 10121 Torino Fax 011.5611466

I SUPPLEMENTI DE LA STAMPA: L'INFORMAZIONE OLTRE IL QUOTIDIANO.

LUNEDÌ: Tuttosoldi - MERCOLEDÌ: Tuttoscienze
VENERDÌ: TorinoSette (solo Torino)
SABATO: Specchio e TuttoLibriTempoLibero
DOMENICA: Tuttoaffari (solo Torino)

LA STAMPA

OFFERTE VALIDE DAL 15 AL 20 NOVEMBRE

VITELLO

COTOLETTE	L.	16.500	kg
NOCE	L.	17.500	kg

VITELLONE

STRACOTTI	L.	8.800	kg
ARROSTI	L.	8.800	kg
FETTE PIZZAIOLA	L.	8.800	kg
NOCE INTERA	L.	11.500	kg

MAIALE

COTOLETTE CARRÉ	L.	6.900	kg
COSTINE	L.	3.000	kg
PIEDINI	L.	1.500	kg
PANCETTA	L.	2.200	kg
ROLATE	L.	6.500	kg
FESONE PER ARROSTI O FETTINE	L.	7.700	kg

POLLERIA

POLLI	L.	2.500	kg
SVIZZERE TACCHINO	L.	5.000	kg
SPEZZATINO TACCHINO	L.	5.000	kg
COSCE TACCHINO	L.	1.500	kg
ROLATE TACCHINO	L.	6.000	kg
ROLATE POLLO	L.	8.800	kg

FORMAGGI

TALEGGIO CADEMARTORI	L.	16.000	kg
SBRINZ SVIZZERO	L.	12.900	kg
PECORINO BRIGANTE	L.	14.500	kg
GRUYERE SVIZZERO	L.	14.800	kg
ASIAGO	L.	8.800	kg
GRANA PADANO (giovane)	L.	12.900	kg
TOME - MACCAGNI	L.	11.000	kg

SALUMERIA 3X2

PROSCIUTTO CRUDO PARMA	L.	3.980	hg
PROSCIUTTO COTTO CITTERIO	L.	2.950	hg
MORTADELLA CRAI	L.	1.690	hg

SALUMERIA A TRANCI

SPECK	L.	11.800	kg
COPPA	L.	12.000	kg
PANCETTA	L.	6.700	kg
MORTADELLA	L.	7.700	kg
PROSCIUTTO COTTO	L.	7.900	kg
PROSCIUTTO CRUDO	L.	11.500	kg
SALAME CRUDO "ROSA"	L.	13.800	kg

ORTOFRUTTA

PERE	L.	1.400	kg
INSALATA	L.	1.000	kg
CAVOLI	L.	300	kg
ARANCE	OFFERTISSIMA		
MANDARANCI	OFFERTISSIMA		
MELANZANE	L.	1.000	kg
MELE	L.	1.000	kg

AGLIETTI CARNI

Aglietti carni dal 1910

Via XXV Aprile, 39
COSSATO - Tel. 015 93612

Viaggio nel mondo delle telefonate tra apparecchio e apparecchio

Telecom, tutte le nuove tariffe

Il costo si conteggia «a tempo». Le aree locali

La rivoluzione corre sul filo del telefono. Alla Telecom. Che dal primo novembre, ormai è cosa nota, ha introdotto il nuovo tariffario dei prezzi per le chiamate da un apparecchio all'altro (telefonia mobile esclusa), applicando, in base alle norme stabilite dell'Autority per le garanzie nelle comunicazioni, la nuova tariffe a tempo. Ponendo fine all'era degli «scatti».

Fino al 30 ottobre, infatti, eravamo abituati a «monetizzare» le nostre chiamate per numero di scatti, il cui costo variava a secondo di quanti se ne nell'arco del bimestre. Ora non più. Dal primo novembre il costo della telefonata è misurato a tempo, solo è stato introdotto anche il sistema del «prezzo distrettuale».

Insomma un cambiamento radicale che in queste prime due settimane di servizio ha inevitabilmente fatto sorgere qualche dubbio e molte domande. E allora per chiarire un poco le idee ecco si muova il pianeta Telecom, quello che riguarda sempre le chiamate tra apparecchio e apparecchio.

Da inizio mese le telefonate possono far parte di una delle seguenti cinque fasce: urbane, distrettuali, interdistrettuali fi- 15 chilometri, interdistrettuali da 15 a 30 chilometri, interdistrettuali oltre i 30.

Fascia urbana. A questo gruppo appartengono i centri che fanno parte di una stessa circoscriziona. I Comuni del Biellese (prefisso 015) sono stati divisi in due aree locali, Biella e Vallemosso. Fanno parte dell'area di Biella, oltre al capoluogo Andorno, Benna, Bioglio, Borriana, Camburzano, Candelo, Cerreto Castello, Cerrione, Donato, Gaglianico, Graglia, Magnano, Miagliano, Mongrando, Muzzano, Netro, Occhieppo Inferiore e Occhieppo Superiore, Pettinengo, Piatto, Pollone, Ponderano, Pralungo, Ronco, Sagliano, Sala, Sandigliano, Selve Marcone, Sordevolo, Tavigliano, Ternengo, Tollegno, Torrazzo, Valdengo, Verrone, Vigliano, Zimone, Zubiena, Zumaglia.

Ecco quelli che appartengono all'area di Vallemosso. Ailoche, Brusnengo, Callabiana, Camandona, Campiglia Cervo, Caprile, Casapinta, Coggiola, Cossato, Crevacuore, Crosa, Curino, Guardabosone, Lessona, Masserano, Mezzana Mortigliengo, Mosso Santa Maria, Piedicavallo, Pistolesa, Portula, Postua, Pray, Quaregna, Quittengo, Rosazza, San Paolo Cervo, Soprana, Sostegno, Strona, Trivero, Vallanzengo, Valle Mosso, Valle S.Nicolao, Veglio.

Tre sono le aree locali del Vercellese (prefisso 0161). Fanno capo a Vercelli Albano, Arborio, Asigliano, Balocco, Borgovercelli, Buronzo, Caresana, Caresanablot, Casanova Elvo, Castelletto Cervo, Collobiano, Costanzana, Desano, Formigliana, Ghislarengo, Gifflenga, Greggio, Lignana, Massazza, Motta de' Conti, Mottalciata, Olcenengo, Oldenico, Pertengo, Pezzana, Prarolo, Quinto, Rive, Rovasenda, S.Giacomo, Sali, Stroppiana, Villanova, Villarboit, Villata, Vinzaglio.

Appartengono all'area locale di Cigliano Bianzè, Borgo d'Ale, Crescentino, Fontanetto Po, Lamporo, Livorno Ferraris, Maglione, Moncrivello, Saluggia, Verrua Savoia, Villareggia.

Sono inseriti in quella di Santhià i centri di Alice Castello, Carisio, Cavaglià, Crova, Dorzano, Palazzolo, Ronsecco, Roppolo, San Germano, Salasco, Salussola, Tricerro, Trino, Tronzano, Viverone.

Pure la Valsesia (prefisso 0163) è stata inserita in tre aree. La prima che fa capo a Borgosesia oltre al capoluogo valligiano comprende Breia, Cellio, Grignasco, Quarona, Serravalle e Valduggia mentre con Gattinara troviamo i centri di Cavallirio, Ghemme, Lenta, Lozzolo, Prato, Roasio, Romagnano e Villa del Bosco. Infine l'Alta Valle fa parte dell'area locale di Varallo che vede riuniti Alagna, Balmuccia, Boccioleto, Campertogno, Carcoforo, Cervatto, Civiasco, Cravagliana, Fobello, Mollia, Pila, Piode, Rassa, Rima San Giuseppe, Rimasco, Rimella, Riva Valdobbia, Rossa, Sabbia, Scopa, Scopello e Vocca.

E ancora i distretti sono invece quei «territori» che hanno lo prefisso. Vale a dire che quello biellese comprende le due aree locali Biella e Valle Mosso, quello del Vercellese Cigliano, Santhià e Vercelli e quello valsesiano Borgosesia, Gattinara e Varallo.

Le nuove tariffe prevedono quindi i seguenti costi:

1) telefonate in area locale. Scatto di 100 lire alla risposta, 31 lire fino a 15 minuti e 28 oltre i 15 minuti nell'orario a tariffa intera (dal lunedì al venerdì dalle 8 alle 18,30; il sabato dalle 8 alle 13) e 84 lire al minuto fino a 15 minuti e 16 lire oltre i 15 minuti quando è in vigore la tariffa ridotta (dal lunedì al venerdì dalle 18,30 alle 8 del giorno ; dalle 13 del sabato alle 8 del lunedì; nei giorni festivi);

2) telefonate distrettuali (sono quelle in un'altra area locale e quindi con lo stesso prefisso esempio da Biella a Coggiola, da Grignasco a Gattinara, da Crescentino a Villata) 127 lire alla risposta, 42 lire al minuto a tariffa intera, 21 lire al minuto in regime di tariffa ridotta;

3) telefonate interdistrettuali fino a 15 chilometri (da Crevacuore a Borgosesia, da Gattinara a Ghislarengo) 127 lire alla rispost, 102 lire al minuto a tariffa piena, 51 lire con la ridotta;

4) interdistrettuali da 15 a 30 chilometri (da Lenta a Vercelli, da Gattinara a Biella) 127 lire alla risposta, 191 lire al minuto a tariffa intera, 95 lire in regime ridotta).

interdistrettuali oltre i 30 chilometri (da Vercelli a Milano, da Biella a Torino, da Borgo- a Genova): 127 lire alla risposta, 266 lire al minuto in tariffa intera, 147 negli della ridotta. A tutte queste bisogna aggiungere l'Iva.

E alla fine ci si accorge che il nuovo regime tariffario porta sè anche notevoli tagli. Ad esempio nel distretto di Vercelli una conversazione di tre minuti tra Cigliano e Vercelli che prima costava mediamente 924 lire adesso si pagherà 254 lire. Come si passati dalle 433 di Biella-Vallemosso, Borgosesia Gattinara, Borgosesia-Varallo, Cigliano-Santhià a 254, dalle 700 di Santhià-Vercelli e Gattinara-Varallo alle solite 254.

E' invece salito di 1200 lire al mese, passando dalle 16.800 alle 18 mila il canone di abbonamento residenziale.

È arrivata la boutique nel di Vercelli

Telesat

ASSISTENZA
INSTALLAZIONE E ANTENNE SATELLITARI
CONTRATTI SU FISSO E MOBILE
ESPERIENZA E CORTESIA

Nuovo Punto WIND · TELE+ · SONY

Vercelli - Via Foa 61/63 - Tel. **0161 502220**

CANOVA

BIELLA Via Losana, 13/F Tel. 015

omnitel

GAGLIANICO Strada Trossi Tel. 015 2543136

SAMSUNG SGH 2100
Batteria litio
Attivazione vocale
Vibracall
Flip attivo
L. 599.000

MOTOROLA V3688
+ auricolare orig.
+ custodia orig.
Batteria litio
Vibracall
L. 990.000

PANASONIC GD30
Band
Chiamata vibrazione
Orologio, data
sveglia
L. 395.000
Compreso carta Omnitel ricaricabile valore £. 100.000

ERICSSON T10s
Dual band
Orologio, data e calcolatrice
L. 495.000
Compreso carta Omnitel ricaricabile valore £. 100.000

ASSISTENZA TECNICA CELLULARI GSM CON TELEFONO SOSTITUTIVO • PAGAMENTI RATEALI

Crosa f.lli s.n.c. di Crosa Ferdinando & C.

Vigliano Biellese (Bi) - Via Milano 391/209
Tel. +39.15.510372 ISDN - Fax +39.15.81.13.87

Impianti Telefonici - Interfonici - Cercapersone - Amplificazioni - Tv C.C. - Allarmi - Rete Dati - Vendita - Installazione - Assistenza

ALCATEL "OFFICE"

Il nuovo mondo Reflexes™ Mobilità Sempre al telefoni

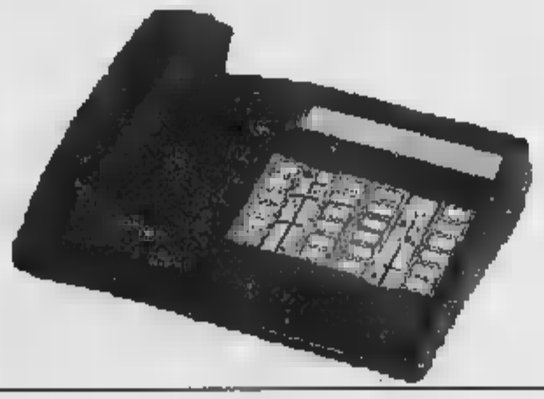

1 - Interruzione
2 - Richiamata
3 - Senza risposta

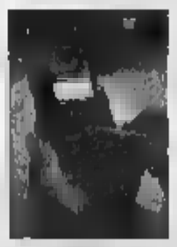

Basta chiamate perse quando siete in movimento

Biella, lo spettacolo alle 21 con il Balletto di Mosca

Punte e tutù all'Odeon domani Lo Schiaccianoci

I due protagonisti de Lo Schiaccianoci, Albina Dmitrieva e Igor Stetsur-Mova

BIELLA

Grande danza domani al teatro Odeon. In cartellone, alle 21, il secondo appuntamento della stagione Ciat, «Lo schiaccianoci» di Ciaikovskij, interpretato dal balletto di Mosca Teatro la Classique.

La compagnia è famosa in tutto il mondo al pari dello spettacolo rappresentato, uno dei più classici ed amati dell'autore. Il ruolo di Clara, la bimba che per Natale riceve in dono lo schiaccianoci e poi s'addormenta stringendo fra le mani il suo regalo, sarà interpretato da Albina Dimitrieva mentre il principe, giunto a salvarla da un brutto incubo, che l'accompagnerà nel suo sogno e nel mondo incantato dei balocchi, è Igor Stetsur-Mova.

Il Balletto di Mosca, che lo scorso inverno ha aperto la stagione di danza del teatro Coccia di Novara, vede in scena numerosi artisti del Bolshoi ed è diretto da Elik Melikov.

In programma la prossima settimana, martedì 23 sempre all'Odeon, una serata musicale con Gipo Farassino. Le prevendite sono in corso alla cassa di via Torino. [p. g.]

Oggi a Ponderano

Art cafè, tele ed incisioni di Curoso

Le incisioni e le tele di Roberto Curoso sono esposte ancora per oggi alla parete grande del Garden bar Art cafè di Ponderano

PONDERANO. Serigrafie, acqueforti, i sax e le tele più recenti (ad olio, acrilico e tecniche miste) che hanno colori vivaci e soggetti che richiamano la pubblicità. La personale di Roberto Curoso, al Garden bar Art cafè di fronte all'Ipercoop, si conclude oggi alle 24. Del pittore ed incisore biellese si potranno così ammirare ancora per un giorno i lavori realizzati recentemente e quelli antologici in una sorta di panoramica sul suo percorso artistico. Le opere sono esposte sulla parete grande del locale che da martedì ospiterà invece Mario Martinello e i suoi disegni realizzati a china. [p. g.]

L'attrice protagonista martedì sera di «Cabaret Cabaret»

Ridete, è Un'altra storia

Lella Costa in scena a Borgosesia

Giovanni Barberis

BORGOSESIA

Si intitola «Cabaret Cabaret». E' una rassegna di teatro humour. Prende il via martedì alle 21 sul palcoscenico di via Sesone. E questa è «Un'altra storia», intesa come titolo del primo degli spettacoli confezionati nel cartellone comico della Pro loco.

Protagonista quindi sarà Lella Costa, con un monologo scritto da una cordata di autori: ovvero Agostini, Cirri, Costa, Ferrentino, Paterlini e Vacis. Quest'ultimo cura anche la regia. Ideazioni, scene, luci e scelte musicali di Lucio Diana e Roberto Tarasco. La compagnia teatrale che confeziona lo show dell'attrice si chiama (già qualche spunto di ironia nel nome) Irma: ovvero Istituto per la resistenza alla malinconia!

Affidiamoci allora alle annotazioni rilanciate dalla Irma, per avere qualche anticipazione su questa... altra storia. «Lo spettacolo nasce da quattro considerazioni fondamentali. La prima è che la vita è attraversata - dall'inizio alla fine, letteralmente - da una quantità esorbitante di domande. La seconda che una buona parte di queste domande sono pretestuose e fan perdere del gran tempo. La terza è che non sono sempre le solite risposte, quelle giuste. La quarta è che qualche volta viene proprio voglia di cambiarle, queste risposte...». Comunque, già siete avvisati: non aspettatevi risposte definitive. E tutta l'onestà possibile gli autori concludono: «Quello che possiamo promettervi è che l'abbiamo messa tutta per raccontarvi davvero "un'altra storia"».

Lella Costa propone sul palco della Pro loco il nuovo spettacolo intitolato «Un'altra storia», scritto da una cordata di autori fra cui compare anche Gabriele Vacis

Le altre date di «Cabaret Cabaret» giovedì 2 dicembre Giobbe Covatta in «Dio fa e poi accoppa», venerdì 24 marzo Raoul Cremona e «Sim Sala-min» e mercoledì 26 aprile Enzo Iacchetti in «Risate al XXIII piano».

Info. tel: allo 0163.222.85.

Valdengo

In pista con la Simeoni

Oggi alla Peschiera si balla con Walter D'Angelo il pomeriggio e la sera. Mercoledì prosegue l'appuntamento con il «Ballo globale» dove durante la serata ogni tre canzoni ci sarà una pausa per il cambio di dama. Alle 21,30 sale in pedana Annalisa Simeoni con la sua orchestra.

Cossato

Discoliscio al Cinecittà

Oggi un pomeriggio a tutto liscio, dalle 15, al Cinecittà. Oltre alle lezioni di ballo gratuite con Nino e Patrizia Del Vecchio, fra il pubblico in sala verranno sorteggiate cinque cene offerte dalla discoteca cossatese al «Bon-Ben». Martedì gran galà con Giliana Gilian e mercoledì latino americano con Dany e Graziano e discodance con Maurizio Codini dj.

Biella

Il Festival dei Cantautori

Martedì al Don Minzoni e mercoledì al teatro Sociale con un grande spettacolo di varietà, sono in calendario le finali del primo Festival degli autori e dei cantautori. Condurrà le due serate Sergio Bortolozzo.

Vercelli

Il teatro del Belvedere

La compagnia Belvedere ha presentato la stagione della Cooperativa, in collaborazione col Comune, al Teatro Civico. Ecco il programma: giovedì novembre, Saudra Reaves Phillips con The Carolina Gospel Incredible in concerto; il 7 gennaio, il musical «Sister Act», con Theresa Thompson e the Sisters; in febbraio «Gran galà dei maghi» con Tony Binarelli e altri illusionisti; l'11 marzo, Gianfranco Jannuzzo nel musical «Due ore sole ti vorrei»; l'11 giugno, edizione speciale di «Mille e una nota», con il Lions Club.

Vercelli

Live all'Oscar Wilde

All'Irish pub Oscar Wilde di via Trino a Vercelli, dopo le 22,30 di stasera sarà in pedana la band novarese Phoolan Devi.

Vercelli

Voci nuove cercansi

Sono prorogate al 30 novembre le adesioni al concorso nazionale di voci nuove «Stasera ci provo anch'io». Inviare demo, foto e curriculum a: Stasera ci provo anch'io, casella postale 1, 28021, Borgomanero (Novara).

Vercelli, media doc con i giudizi del pubblico. Anche «Ideus Kinky» verso il 7

«Martedì», super voti e super premi

Risolto il quiz Corsico-La Stampa, finale con Agriturist

VERCELLI. Cominciamo dai premi. Presenti e futuri. Gigi Bulsei e Gianluigi Villani (sempre lui) fulminei: sono loro le prime risposte al quiz su Kiarostami. I «Martedì al cinema» hanno già proiettato due suoi film, «Sotto gli ulivi» e «Il sapore della ciliegia». Tanta memoria vale, come sempre, il premio messo in palio dalla generosa Libreria Corsico. Per il gran finale invece Agriturist prepara un maxi-cesto, ricco di tutti i prodotti della provincia, accompagnato da un buono-pranzo nelle aziende associate.

E ora il nuovo quiz. Questa settimana i «Martedì» proiettano «Demoni e dei» di Bill Condon: la vita, all'insegna dell'irregolarità sessuale, del regista di «Frankenstein» James Whale. Il protagonista è Ian Mc Kellen, già visto dai cinefili durante la rassegna del '98: in quale film, e chi era il regista?

Un'ultima occhiata ai voti di «Ideus Kinky», ultima pellicola proposta al Nuovo Italia. Ancora una volta si veleggia verso il 7: 6,93 al media, 6,80 il campione. Noi ci fermeremmo al 6 mezzo: tanta atmosfera ma poca trama. [r. m.]

LA STAMPA DOMENICA 14 NOVEMBRE 1999

i MARTEDI' al CINEMA

la Libreria CORSICO

Le risposte della settimana sono:

1) _____

2) _____

I tagliandi devono essere spediti o consegnati alla redazione de "La Stampa" di Vercelli, in via Duchessa Jolanda 20. Non sono valide le fotocopie.

RTL TORINO

è la voce che ogni giorno ti racconta quello che accade nella tua regione. Notizie, sport, eventi, manifestazioni, mostre, mercatini ... insomma tutto quello che può essere di tuo interesse lo trovi su RTL TORINO!

Tel. 011 6524511
Fax 011 6524539
rtltorino@rtl.it

RTL TORINO LA RADIO CHE TI ASCOLTA

BIELLA e

FM 94.500

STASERA AL CINEMA

BIELLA

IMPERO. Ind Tel 015-22 736 - 31 312
Resurrection di R Mulcahy con C Lambert
Ultimo spettacolo 22.30 Lire 12 000

MAZZINI. Ind. Tel 015-22 736 - 31 312
SALA 1 **Bowfinger**, di F Dr con S Martin e E Murphy Ult spe. 22,30 Lire 12 000 10 000
SALA 2 **The sixth sense**, di N M Shyamalan con B Willis - V.M 14 Ult spe 22.30. L 12.000 10 000
SALA 3 **Notting Hill** di R Michell con J Roberts. H. Ult Lire 12.000 10 000.

ODEON. Ind Tel 015-22 736 - 31 312
American Pie di P Weitz Ultimo spettacolo 22.30 Lire 12 000 10 000

SOCIALE. Ind Tel 015-22 736 - 31 312
L' perduto dal romanzo di A B Yehoshua per la regia di R Faenza spettacolo 22.30 Lire 12 000 10 000

LUX. Ind Tel 015-22 698
Asterix e Obelix contro Cesare, con R Benigni G Depardieu L Casta 15'20 30/22 20 Lire 12 000 8000

VERDI Ind 015-253 69 27
Whit or whitout di Michael Winterbottom con Christopher Eccleston Ryan Attal Orario Lire 11

G. PRIMAVERA Ind Tel 015-925 620
Tifosi con C De Sica, D Abatantuono, M Boldi Orario 16/20/22.30 Lire 10 000,7000

CINECITTÀ
Star Wars Episodio I - La minaccia fantasma, di G Lucas con L Neeson, E McGregor Or 21 spe unico. Lire 10 000,5000

ANGELUS.
Wild Wild West. W Smith Orario 16,30 spettacolo unico Lire 8000.

PLAY

EXCELSIOR Ind Tel 015-767 323
Haunting - . di J De Bont con C Zeta-Jones Or 15 spe. cont Lire 10 000,7000.

SANTHIA'

IDEAL Ind Tel 0161 930 827
Notting Hill Dr 15/20/22

TORRAZZO

FELIX Ind Tel 015-242 31.18
CHIUSO

ORSA Ind Tel 0161-828 600
Asterix e Obelix contro Cesare, con R Benigni, G Depardieu, L Casta Or 15.30/21.30 spe. unico L 10 000, 7000 e 9000,6000.

VARALLO

SOTTORIVA Ind Tel 0163-54.265
e Obelix contro Cesare Or 20.30/22.30 L 9000.7000

VERCELLI

ASTRA Ind Tel 0161-255 045
Sixth Sense, con B Willis - V.M Orario apertura 15 Lire 12 000, 10 000

NUOVO ITALIA Ind Dr Tel 0161-257 744
American Dr 16,30 18,30; 20,30 **Una domenica in campagna** (v.o.) Dr.: 22.30

PRINCIPE Ind Dr Tel 0161-259 047
Notting Hill, con J. Roberts e H Grant. apertura 15. Lire 12 000,10 000

VIOTTI Ind Dr Tel. 0161-250 845
In prima nazionale **Destini incrociati**, con H Ford Orario apertura 12 000,10 000

BELVEDERE DIGITAL Ind Dr Tel 0161-215 018
Tifosi, con D Abatantuono, C De Sica, M Boldi Apertura 15 ultimo spettacolo 22.10 Lire 10 000,8000

LUX. Ind Dr Tel. 0161-213.375
Mulan, di Walt Disney Orario 15/17. 8000,6000

TEATRO BARBIERI Via Parini 1
CHIUSO PER RIPOSO

SALA GUGLIELMETTA Ind Dr Tel 0161-252 667
CHIUSO PER RIPOSO

TEATRO CIVICO Ind Dr Tel 0161-255 544
CHIUSO PER RIPOSO

NELLE SALE DI TORINO

ACCADEMIA piazza Giulio 2 bis Tel 817 90 73 **E allora mambo!** Dr 16,30 18,30; 20,30 **Una domenica in campagna** (v.o.) Dr.: 22.30
ACTOR'S STUDIO via Chiesa della Salute 77/b, tel. 216 0704 **Il posto sonno** V.M. 14 Dr 16; 18,10; 20.20; 22,30
ADUA 200 c. Giulio Cesare tel. 856 521 **Notting Hill** Dr 15.30, 17,50, 20.10 22.30
ADUA 400 c. Giulio Cesare 67, tel. 856 521 **Destini incrociati** Dr 15, 17.30, 20, 22,30
AMBROSIO MULTISALA c. Vittorio Emanuele II 62, tel. 547 007 Sala 1 **Bowfinger** Dr. 15, 18,10 20.20 22,30 Sala 2 **Fight club** Dr 16.30, 19.50, 22.30 Sala 3 **Haunting - Presenze** Dr 15,30 17.50 20,10 22,30
ARLECCHINO c. Sommeiller 22, tel. 5817 190 **Bowfinger**, Dr 16.30, 18.30, 20.30, 22,30
CAPITOL v. San Dalmazzo 24, tel. 540 605 **Amore a prima vista** Dr 15, 16.55; 20.45, 22,40
LE v. Corso Alberto 27, tel. 540 110 **Il viaggio di Felicità** Dr 16, 18,10; 20.25; 22,30.
C. CHAPLIN 1 v. Cavour 32/a, tel. 436 07 23 **Addio terraferma** Dr 15, 17,30, 20, 22,30
C. CHAPLIN 2 v. Cavour 32/a, tel. 436 07 23 **Addio terraferma** Dr 15, 17,30, 20, 22,30
CLAK corso Giulio Cesare 105, tel. 232-029 **Bowfinger** Dr 16, 18,10, 20.20, 22,30
DORIA v. Gramsci 9 tel. 542 422. **American Pie** Dr 15,45, 18, 20,15, 22,30
DUE GIARDINI - Isola Nirvana v. Montebello 82, tel. 327 2214 **Destini incrociati** Dr 15, 17,30; 20, 22,30.
DUE GIARDINI - Isola Ombrerosse v. Montebello 82, tel. 327 2214. **La coppa** Dr.: 15,10; 17, 18,50; 20,40, 22,30
GRANDE piazza , 447 52 **American Pie** Dr.: 15; 18,50, 18,40, 20,30; 22,30
ELISEO BLU piazza Solferino, tel. 447.52.41. **Asterix e Obelix contro Cesare** Dr.: 15,30; 17,50; 20,10; 22,30
ELISEO ROSSO piazza , tel. 447.52.41 **Tutto su mia madre** Dr.: 16; 18,10; 20,20, 22,30.
EMPIRE piazza Vetano Venejo 5, tel. 817.16.42. **Ma! stai bene lì?** Dr.: 15; 17,30; 20; 22,30.
ERBA 1 c. Moncalieri 241, tel. 661.54.47. **Tutto su mia madre** Dr.: 16,15; 18; 20,15; 22,30.
ERBA 2 c. Moncalieri 241, tel. 661.54 47. **Cosi** Unica proiezione ore 18.
ETOILE v. B. Buozzi ang. v. Roma, tel. 530.383. **Star wars - Episodio I - La minaccia fantasma** Dr.: 14,40; 17.20; 20; 22,40
FARO v. Po 30, tel. 817.30.23 **American Pie** 14,30; 16,30; 18,30; 20,30; 22,30.
FIAMMA corso Trapani 57, tel. 385.2057. **Haunting - Presenze** Dr 15,30; 17.50, 20,10.
I c. Beccaria 4, tel. 521.4315 **Fight club** mer. 14. : 14.30, 17.10, 19,50, 22,30.
KING v. Po 21 tel. 812 59 96 **La ragazza sul ponte** Dr.: 16,30; 18,30, 20.30, 22,30.
KONO v. S. Teresa 5, tel. 534 614. **L'amante perduta** Dr.: 16,30; 18.30, 20.30, 22.30
LUX Galleria S. Federico, tel. 541.283. **Notting hill** Dr.: 15, 17,30, 20, 22,30
NAZIONALE 1 v. Pomba 7, tel. 812 41 73. **Resurrection** Dr. 15,30; 17,50; 20,10; 22,30
2 v. 7. 812 41 73. **Briciole** Dr.: 15.55; 18.10, 20,20, 22,30.
OLIMPIA 1 v. Arsenale 31, tel. 532 448 **Entrapment** Dr. 15; 17,30; 20; 22,30.
OLIMPIA 2 v. Arsenale 31, tel. 532 448 **Asini** Dr.: 15; 17,30, 20; 22,30.
REPOSI v. XX Settembre 15, tel. 531 Sala 1: **Eyes wide shut** V.M. 14. Dr.: 15,30, 18,45; 22 Sala 2 **Fight club** Dr.: 14,45; 17,20, 19,55 Sala 3 **Haunting - Presenze** Dr. 15; 17,30, 20, 22,30 Sala 4 **Sogno di una notte di mezza estate** Dr. 15; 17,30, 20; 22,30. Sala 5 - Lilliput: **La mummia** Dr.: 15; 17,30; 20, 22,30.
ROMANO Galleria Subalpina, tel. 562.01.45. **Destini incrociati** Dr.: 15; 17,30, 20; 22,30
STUDIO RITZ via Acqui 2, telefono 819.01.50 **Eyes Wide Shut.** Dr.: 16,20; 19,20; 22,30
VALENTINO 1 Teatro Nuovo corso Massimo d'Azeglio 17, tel. 650 02 00 **Il 13° guerriero** Dr.: 16,10, 18,20; 20,30; 22,35.
VALENTINO 2 Teatro Nuovo corso Massimo d'Azeglio 17, tel. 650 : 18, 18.10, 20,20; 22,30
VITTORIA v. Roma 336, tel. 5621789. **Sesto senso** : 15,50, 18.05; 20,20, 22,25. Vietato minori 14 anni.
TEATRO 15 **The Progress (La carriera di un libertino)**. Favola di I Stravinsky. Bruno Campanella direttore. Regia di John Cox. Orchestra e Coro del Teatro Regio. Con F. Piccoli, A. Brown, P. Coni. Ultima replica martedì ore 15. Biglietteria (ore 14-15). Tel. 011 8815 241/242.
PICCOLO REGIO G. PUCCINI. Piccolo Regio Laboratorio. Da martedì sono in vendita (fino al 18/11) gli abbonamenti al 18 spettacoli della stagione 1999-2000. Abbonamento numerato a L. 100 000. Da venerdì 19/11 vendita dei biglietti a L. 10.000 per tutti gli spettacoli (domani) tel. 011 881.5248/238
AUDITORIUM Giovanni Agnelli Lingotto. Via Nizza 280. Non pervenuto.
AUDITORIUM RAI Orchestra Sinfonica Nazionale della Rai Prev. biglietti per tutti i concerti della Stagione Sinfonica (solo per le poltrone numerate a L. 60 000) con or.: 14-18 presso l'atrio del Palazzo della Radio di via Verdi 31. tel

SERIANA VIAGGI

TOUR CLASSICI IN AUTOPULLMAN; VIAGGI ORGANIZZATI CON ACCOMPAGNATORE DA TORINO, PENSIONE COMPLETA, ESCURSIONI INCLUSE, IL MIGLIOR RAPPORTO QUALITÀ - PREZZO, OTTIMI SERVIZI A PREZZI IMBATTIBILI

PONTE DELL'IM
MERCATINI DI NATALE E
STRASBURGO: 3gg Lit. 550.000 part. 8/12, 17/12 e 24/12
RATISBONA DI BAVIERA 3gg Lit. 510.000 part. 24/12
ULM e STOCCARDA: Lit. part. 24/12
ULM, AUGUSTA E ROTHENBU Lit. 740.000 part. 23/12
RATISBONA, NORIMBERGA e MONACO: 4gg Lit. 720.000 part. 23/12
PARIGI: Lit. 790.000 part. 8/1
SALISBURGO e VIENNA: 5gg Lit. 1.030.000 part. 8/12
VIENNA: 4gg Lit. 790.000 part. 23/12

CAPODANNO 2000

PARIGI: HOTEL 3 STELLE SUP. - Pensione completa con bevande incluse - Visite della città - Escursione serale sul Bateau Mouche 4 gg. dal 30/12/99 al 2/1/2000 LIT. 00; 5 gg. dal 29/12/99 al 2/1/2000 LIT. 1.070.000 possibilità di abbinare ai due programmi il CENONE DI CAPODANNO IN HOTEL HILTON 4 STELLE SUP. CON MUSICA, BALLO e BEVANDE INCLUSE - LIT. 280.000, trasferimento LIT. 20.000
MADRID E CENTRO SPAGNA: HOTEL 4 e 3 STELLE Pensione completa 7gg dal 27/12/99 al 2/1/2000 CON CAPODANNO CON MUSICA, E INCLUSE Lit. 1.760.000
AL ERCA HOTEL e STELLE Pensione 9gg dal 28/12/99 al 3/1/2000 da Lit. 1.790.000

EPIFANIA 2000

PARIGI: 4gg Lit. 710.000 part. 3/1, 6/1 - PARIGI: 5gg Lit. 820.000 part. 2/1, 5/1 - MONACO E CASTELLI DELLA BAVIERA 4gg Lit. 730.000 part. 3/1, 6/1 - ANDALUSIA E MADRID 9gg Lit. 1.690.000 part. 2/1 - BARCELLONA, MADRID E TO 7gg Lit. 1.390.000 part. 3/1 - 4gg Lit. 730.000 part. 3/1, 6/1 - VIENNA 4gg Lit. 810.000 part. 3/1, 6/1 - SALISBURGO E VIENNA 5gg Lit. 1.090.000 part. 2/1, 5/1 - BUDAPEST 5gg Lit. 890.000 part. 2/1, 5/1 - PRAGA 5gg Lit. 910.000 part. 2/1, 6/1 - BUDAPEST E PRAGA 7gg Lit. 1.280.000 part. 3/1 - COSTIERA SORRENTINA 5gg Lit. 690.000 part. 2/1, 5/1.

PRENOTATE AL PIÙ PRESTO PRESSO LA VOSTRA AGENZIA DI FIDUC
TRASFERIMENTI: possibilità di partire comodamente dalla vostra città.

Esclusivisti per TORINO:
SERIANA VIAGGI - VIA JUVARRA 19 - TEL. 011.5622630 www.serianaviaggi.it

Show-Room
e
da lunedì a venerdì 30
14.30-19.00, sabato 30

MondOffice®

Cossato, Via Garibaldi 57
Tel. 015-98.914 Fax 015-98.92.200

ATTREZZATURE E FORNITURE PER L'UFFICIO E L'AZIENDA

Show-Room
e
(100 3
lunedì a venerdì ore
orario continuato. Chiuso il sabato

SPECIALE ARREDO

Fino al

SUPER-65% SCONTI

Fino al -30%
Da L. 89.000
59.900
Appendiabiti

Fino al -50%
Mobili da
L. 349.000
169.900
Ufficio completo
linea LEONARDO

Fino al -40%
Da L.
58.900 cad.
impilabili

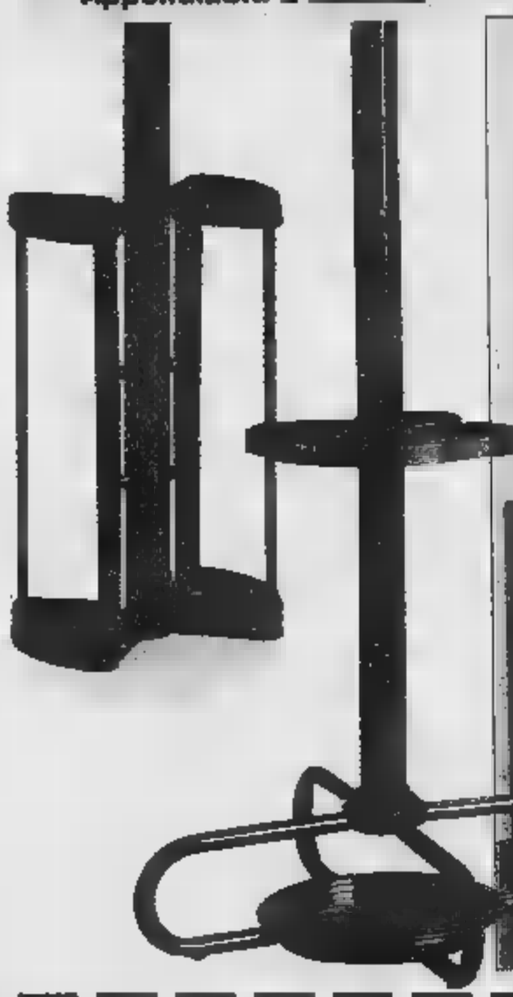

Fino al -65%
Da L. 259.000
89.900
Librerie componibili

Fino al -55%
Da L. 449.000
199.000
Poltrona presidenziale "EKO"

I PREZZI SI INTENDONO IVA ESCLUSA

Offerta valida solo fino al 31/12/99 e fino esaurimento scorte

PROMOZIONI CUMULABILI ALTRE CORSO

Aut. Min. n. 6/12513 del 25/01/99

Per ricevere il suo regalo compili questo tagliando SRA 38

RAGIONE SOCIALE .....

TIPO AZIENDA ☐ Ditta individuale ☐ Società (tipo.....)
☐ Lavoratore autonomo ☐ Privato

Cognome ..... Nome .....

Posizione in azienda .....

C.A.P. ..... Città ..... Prov ..... Via e n° .....

Telefono ..... Fax .....

SETTORE MERCEOLOGICO .....

... venga a trovarci nei nostri punti vendita.
Insieme al Suo acquisto riceverà
FAVOLOSO REGALO
LA ASPETTIAMO!

I bianchi al Piola (ore 14,30) devono tornare alla vittoria. Altrimenti addio speranze di rimonta

Pro, col Castelnuovo è vietato sbagliare

Biellese, spreca troppo a Sesto ed è sconfitta nell'anticipo

Eynard

VERCELLI

SIAMO alle solite. Possiamo girare la frittata da una parte o dall'altra, ma il discorso è sempre lo stesso da due [illegible] ogni presentazione [illegible] match al Piola: oggi la Pro deve vincere. Per incominciare [illegible] rimonta. Che, [illegible] si continua di questo passo, assume sempre più i contorni di un'Araba Fenice.

Però rispetto a due settimane fa alla vigilia del match col Prato, la sfida odierna col focoso Castelnuovo, assume i contorni di un verdetto definito.

Oggi alle 16,30, al triplice fischio dell'arbitro Giangrande dell'Aquila, [illegible] davvero se la Pro dovrà lottare per i play out, come ha detto patron Nino Prunelli [illegible] un momento di sfogo (e soprattutto per toccare nell'orgoglio i Mottiani) o se, invece, i bianchi sono davvero sul punto di uscire dalla crisi.

Certo è che se da un lato una rivale peggiore non poteva capitare (la matricola toscana oltre ad avere il morale alle stelle gioca un calcio fatto d'entusiasmo, corsa e pressing), dall'altro il Castelnuovo ci pare il vero giudice per emettere una volta per tutte la sentenza sulla Pro.

Che non potrà contare su Dal Compare e Ceredi squalificati e che solo in mattinata, durante l'ultima prova, saprà se avere Provenzano o no (le possibilità sono a metà), [illegible] che, pure, dispone di [illegible] rosa talmente ampia [illegible] qualificata (almeno sulla carta) da sopperire senza grossi problemi alle assenze.

Tanto che la formazione, a meno di qualche imprevisto dell'ultima ora, è presto fatta: tra i pali Mordenti, sulle fasce Rindone a destra e Passariello a sinistra (a proposito, dall'ex biellese si attendo una spinta finalmente decisa [illegible] continua, [illegible] sempre avvenuto [illegible] la maglia bianconera), Garlini e Motta coppia centrale. Poi ecco a centrocampo il trio Fogli-Col-Cretaz e in avanti la coppia Sala-Giglio visto che Provenzano, se disponibile, partirà dalla panchina. Ultimo interrogativo quello della maglia numero sette che vede il ballottaggio tra i due giovani «Davids» Parente e «Guizzo» D'Agostino.

Ma soprattutto non importa come e con chi, quel che conta è vincere (parole e frasi già ripetute a iosa). E non importa se Motta è squalificato e in panca siederà Corona. Quel che conta è assaporare il secondo successo stagionale. Per [illegible] da questa benedetta crisi. Sotto gli occhi anche del presidentissimo attuale Nino Prunelli, di quello passato, Ottavio Trucco, e del tifosissimo [illegible] ex amministratore delegato Chiaffredo Gallo, in «permesso» dall'India. Che oggi saranno uno accanto all'altro a tifare Pro. Come un popolo vercellese che attende solo di esplodere di gioia.

Un altro match decisivo per la Pro oggi al Piola [illegible] la matricola Castelnuovo I bianchi devono assolutamente imporsi altrimenti si aprirà la crisi

IL FR[illegible] DELLE ALTRE GARE

L'Alessandria in trasferta a Pontedera

Almeno sulla carta l'undicesimo turno in C2 sembrerebbe favorevole allo Spezia. I liguri, in vetta alla classifica [illegible] braccato dall'Alessandria, ospitano l'Imperia. Il pronosticone è chiaramente a favore degli aquilotti che tra l'altro in settimana hanno ingaggiato Agostini, il «condor» di Cesena e Napoli. Per i grigi di Maselli, impegno esterno a Pontedera. Mandrogni senza Lizzani (squalificato) e Montrone. I toscani, dopo una partenza complicata, sta[illegible] velocemente risalendo la corrente, [illegible] conferma [illegible] tris rifilato alla Pro Sesto.

Tra gli inseguitori scontro diretto a Mantova dove i virgiliani ospiteranno [illegible] Viareggio. Sfida tra una squadra in salute (quella lombarda) e un'altra alla ricerca della tranquillità perduta. Il Meda, matricola terribile, cercherà conferme a Prato (ma i toscani non possono perdere ulteriori punti per non restare invischiati sul fondo). Posta in palio doppia tra Montichiari e Saronno (bresciani costretti [illegible] vincere per allontanare la crisi), mentre la Sanremese, in casa, testerà il momento della Pro Patria. Nelle zone a rischio il Novara di Zoratti ospiterà la Rondinella. Per gli azzurri [illegible] tratterà di sfatare il tabù del Piola dove non hanno ancora vinto. [p. m. f.]

SESTO SAN GIOVANNI

C'E' una legge nel calcio ed è una legge alla quale [illegible] si può sfuggire. Questa legge dice che se non si finalizzano le occasioni create alla fine si paga. Ed [illegible] quanto accaduto ieri alla Biellese nell'anticipo di Sesto San Giovanni, campo dove la Pro applica benissimo, da sempre, questa teoria.

[illegible] la bella e piacevole Biellese del primo tempo tra imprecisi[illegible] [illegible] sfortuna va [illegible] riposo ancora sullo 0-0 e alla fi[illegible], complice il secondo tempo a favore della Pro Sesto, si ritrova con un palmo di naso. Perchè i milanesi la loro occasione [illegible] l'hanno affatto mancata.

Ma andiamo con ordine. La partenza è dei padroni di casa che, guidati in panchina [illegible] Dal Molin, allenatore dei portieri in quanto mister Aggio venerdì sera aveva presentato le dimissioni, nella parte iniziale del match spingono sull'acceleratore. Ma sono attacchi infruttiferi, al punto che la squadra di Sala, dopo aver controllato le operazioni sale di tono.

E il portiere Catelli incomin[illegible] [illegible] sentire i brividi lungo la schiena. E' il 14 quando il tiro di Guidetti viene prima deviato da Catelli e poi definitivamente salvato sulla linea da Giorgio [illegible] scocca il 17' quando una punizio[illegible] di Vagnati termina di poco [illegible] lato.

Ed [illegible] sempre [illegible] [illegible] dominare anche se al 25' Augliera calcia di poco a lato. [illegible] soprattutto sono ancora i lanieri ad avere le occasioni migliori: 31' Koffy [illegible] Guidetti, salva alla disperata Mastrapasqua; 42': dallo scatenato Guidetti a Vagnati il cui tiro viene parato; 44': [illegible] volta di Sinato a provarci, ma [illegible] pallone centra [illegible] traversa.

Arriva il riposo e qui la Pro Sesto, passata la bufera, riordina le idee. Tanto che la gara passa nelle loro mani. Anche perchè la Biellese in difesa perde [illegible] Mazzia, infortunato. E alla prima palla-gol la Pro va [illegible] segno: la rete nasce da un cross di Colombo per Giorgio che offre al nuovo entrato Guerrisi il pallone giusto: 1-0.

Il [illegible]ggio fa salire il morale dei milanesi che insistono [illegible] alla mezzora Di Sarno deve salvare su Augliera. E la Biellese? La reazione bianconera è sterile e il risultato, infatti, non cambia più.

Pro Sesto: Catelli; Mastrapasqua (46' Terzi), Brambilla; Saini, Lambrughi, Martini; Colom[illegible] (82' Bargej), Giorgio, Aughiera, Gerghentini, Loprieno (59' Guerrisi). **Biellese:** Di Sarno; Cozzi, Milano; Koffy, Mazzia (60' Lanza), Campese; Vagnati, Ballotta (89' Schiavi), Sinato, Saviozzi (79' Gabriellini), Guidetti. **Arbitro:** Rizzoli di Bologna. **Rete:** 65' Guerrisi.

IN SERIE D

Comunale ancora tabù: con l'Arzachena (in dieci) finisce 1-1

Il Borgo raggiunto all'83'

Non è sufficiente la rete di Giannini

BORGOSESIA

Complimenti all'Arzachena. Il valore del gioco è quello che è (non per niente si trova in fondo alla classifica) ma ha avuto [illegible] merito di crederci, lottare e recuperare. Uno a uno il punteggio finale e il Borgosesia non può che mangiarsi le mani per l'occasione sciupata. Già, perché oltre che con i loro limiti gli isolani nel secondo tempo hanno pure dovuto fare i conti [illegible] l'inferiorità numerica per l'espulsione del nocentrato Roberto Bagatti.

Grinta, tanta grinta e buona determinazione: ha potuto contare solo su questo l'Arzachena, e per i sardi l'1-1 sul terreno della nobile Borgosesia [illegible] come una vittoria.

I granata? Possono essere soddisfatti per aver interrotto la serie delle sconfitte (tre) casalinghe, per il resto Caligaris ha tanto lavoro da fare. E deve aver iniziato subito a giudicare dalle urla nello spogliatoio appena dopo il fischio finale.

D'altra parte ha tutte le ragioni: non si può sciupare così una partita ormai in pugno. Dopo [illegible] gol di Giannini (48') e l'espulsio[illegible] del sardo (59') bastava amministrare l'incontro, invece il Borgo si è chiuso a riccio e l'Arzachena ha reagito a modo suo, aggredendo.

Tre cambi per parte in questo frangente, ma la forza fresca è servita solo agli isolani. In [illegible] granata Barone non ha fatto vedere niente più di Ferrari, Sciannimanico era al debutto e Panella inizialmente è stato schierato a destra, all'opposto di dove si esprime al meglio.

La cronaca. Nel primo tempo nulla o poco più: prima incursione all'11' con il tiro Fagnoni preda di Coscione e palla gol al 35' con Balsamo che devia di testa il cross di Nicolini e il portiere sardo che ci mette una pezza con la mano.

La ripresa è subito più [illegible]: al 46' Prete da buona posizione colpisce senza vigore e il numero uno sardo devia in corner. Due minuti più tardi il gol: in area spiove un cross dalla destra, Prete fa da ponte per Giannini che, a tre passi dalla porta, fredda Coscione.

Quindi l'espulsione, e il Borgosesia inizia a calare fino a sedersi totalmente quando poi, di colpo, è risvegliato dal pareggio. Nel frattempo da segnalare un tiro dalla distanza (65') di Nicolini alto di poco e [illegible] mancato raddoppio di Giannini al 67'. L'Arzachena pressa e il Borgo arranca fino a cedere: è l'83' quando Marco Bagatti, solo in area, valorizza il servizio di Farci. E' l'1-1. Ancora una volta il Comunale si è mostrato tabù per i granata. Che [illegible] sono attesi dalla difficile trasferta a Villacidro. [l. fo.]

Borgosesia: Biasetto; Ambrosetti, Fagnoni; Balsamo, Paganini, Rossi; Nicolini (66' Sciannimanico), Brescia, Prete, Giannini (76' Panella), Ferrari (60' Barone). **Arzachena:** Coscione; Marini, Modde; Branca, Vanni Boldarin, Orecchioni, Angelo Boldarin (52' Albini), Proietti, Farci, Malu (57' Roberto Bagatti), Marco Bagatti. **Arbitro:** La Grotteria di Novara. **Reti:** 48' Giannini, 83' Marco Bagatti. **Espulso:** 59' Roberto Bagatti. Spettatori 400 circa.

Ancora niente da fare per il Borgo raggiunto dall'Arzachena quando pensava di aver ormai incamerato i tre punti in palio

Sono in trasferta Val Mos, Borgovercelli e Cavaglià

A Crescentino [illegible] big-match Gattinara, c'è [illegible] capolista

CRESCENTINO

Decimo turno in Promozione. Pari puntati nel girone D al Comunale di Crescentino dove i granata affronteranno la capolista Lucento. Con la vittoria nel recupero infrasettimanale con il Trofarello (2-1) i torinesi hanno aumentato il vantaggio sugli inseguitori più immediati: tre lunghezze dalla Moncalvese e [illegible] dal terzetto Crescentinese, Trino e Canelli. Sattin, ancora una volta, dovrà ridisegnare l'undici di partenza a causa delle forzate assenze di Bisello, Cisiano e Varzi (infortunati) nonché Dallo Chiusa, squalificato dal giudice sportivo.

Con [illegible] orecchio rivolto al risultato di Crescentino, il Trino attende la visita del Don Bosco Nichelino, team che veleggia ai margini della zona play [illegible]. Per gli azzurri l'occasione per continuare la rincorsa al vertice. Curiosità tra i tifosi per l'esordio casalingo del portiere Bellusera.

Nel girone A il Gattinara dopo il prezioso exploit di Trecate riceve la capolista Gozzano. Per i vignaioli un compito severo anche se, il primo acuto del torneo ha ridato fiducia all'ambiente. Com'è successo contro i novaresi fiducia [illegible] giovani a cominciare dal match winner Traina. Per il Borgovercelli trasferta sul terreno della Romentinese, terza forza del torneo.

Nel girone B insidiosa trasferta del Val Mos contro il Real San Benigno. Impegno esterno anche per il Cavaglià sul terreno del Sarre, [illegible] il Viverone ad Albiano ospiterà il Mathi. In palio punti tranquillità.

In Prima categoria, girone B, la Biogliese, solitaria capolista affronta in trasferta il Valsesserа. I verdeazzurri inseguono a un punto e sognano il sorpasso-primato. Sfida tutta laniera tra Lessona e Pro Candelo, mentre il Vald Tol cerca punti play off sul terreno del Sant'Agabio. [p. m. f.]

FABBRO MOBILI MASSAZZA

R.Buffa [illegible]

presentano

alla *"TENUTA CALENDARIO"* di Massazza

dal 14 al 28 Novembre

presso Fabbro Mobili "TENUTA CALENDARIO"

Statale Biella-Vercelli [illegible] Massazza

ORARIO:

Lunedì: *dalle ore 15.00 alle ore 20.00*

dal Martedì al Sabato *dalle ore 09.00 alle ore 12.00 e dalle ore 15.00 alle ore 20.00*

Domenica *dalle ore 15.00 alle ore 20.00*

INGRESSO GRATUITO

[illegible] MOBILI
MASSAZZA
S.S. 230 n° 15
Tel./Fax 0161 85.21.41

ROBERTO [illegible] SAS
BIELLA
Via Italia, 36 - Tel./Fax 015 22.462
Piazza V.Veneto, 16 - Tel. 015 33.327

I SUPPLEMENTI DE LA STAMPA
L'INFORMAZIONE
OLTRE IL QUOTIDIANO

LUNEDÌ: Tuttosoldi - MERCOLEDÌ: Tuttoscienze
VENERDÌ: TorinoSette (solo Torino)
SABATO: Specchio e TuttoLibriTempoLibero
DOMENICA: Tuttoaffari (solo Torino)

LA STAMPA

I campani sono in cerca di punti e il risultato è tutt'altro che scontato

Fila, a Napoli sarà battaglia

Oggi trasferta impegnativa per i rossoblù

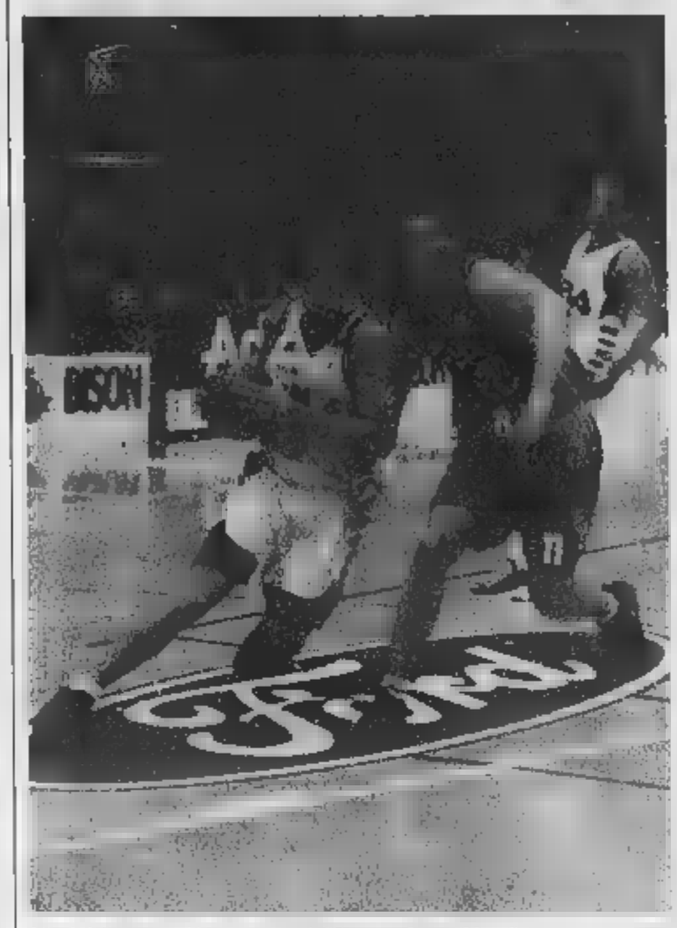

Nicola Minessi, oggi in campo con la Fila in trasferta a Napoli

Daniele Pasquarelli

BIELLA

Oggi pomeriggio, per la decima giornata del torneo di A2, la Fila Biella rende visita alla Record Napoli. Quale avversario attende i rossoblù? Almeno in questo avvio di campionato di A2, Napoli è il chiaro esempio di come nel basket non bastano i quattrini per allestire una buona squadra. Come non ricordare i fuochi d'artificio di tutta la città e dell'intero movimento della pallacanestro nazionale per il ritorno ai piedi del Vesuvio di un giocatore come Yamen Sanders, convinto a scendere dall'A1 a suon di dollaroni (circa mila a stagione). Che dire poi di un personaggi Loker, Lulli e perfino come Casey Schimdt, che sotto il sole accecante d'agosto le riviste specializzate definivano «addirittura un lusso»? Così, quando coach Piero Pasini andava in giro a raccontare che «ci sono molte altre compagini più forti di noi», quasi tutti lo indicano come il matto del villaggio. Invece il coach aveva ragione: questa Record, «varata» con l'unico obiettivo di vincere il campionato, naviga a forza al settimo posto della graduatoria, con 10 lunghezze di distacco da Jesi, sempre più «Luna rossa» del gruppo di pretendenti a questo primo «round-robin» di A2. Non solo: all'inizio della settimana patron Lubrano ha to il reintegro di Bill Jones, precedenza «tagliato» per far posto a Charles Smith il quale però si è rivelato pezza peggiore del buco. E, poiché disgrazie non vengono mai sole, ecco che giovedì scorso, nel posticipo contro Roseto, la Record ha perso il match e anche Yamen Sanders, per la frattura del metacarpo di una mano.

Insomma: migliore avversario potrebbe esserci per una squadra come la Fila reduce dalla brutta figura di Udine. In realtà il match di oggi è tutt'altro che scontato. La Pallacanestro Biella è alle prese con l'incognita Pessina, giocatore-chiave nel progetto estivo della dirigenza rossoblù, straordinario nell'esordio di Varese e poi scomparso all'orizzonte per una serie di innumerevoli guai fisici fino all'ultimo, quel pericoloso riacutizzarsi del dolore alla schiena che ultimamente lo ha sempre fatto tanto soffrire. Pessina oggi non ci sarà e coach Danna dovrà rinunciare a quel giocatore che, senza un pivot vero sotto il tabellone avversario con Sanders, avrebbe potuto fare la differenza.

«Inoltre, con il destino avverso che sembra accompagnarci, non mi stupirei se Jones s'inventasse proprio contro di noi la partita della vita e segnasse 30 punti - commenta ironico l'amministratore delegato Marco Atripaldi -. Il fatto che non ci sia Sanders e che i vari Schimdt e Morena non siano pivot veri, contro i quali Nolan potrebbe facilmente prevalere, non vuol dire nulla. Sarà una battaglia e guai ad abbassare la guardia».

La gara è finita 208 a 207. Bene i ginnasti vercellesi

L'Italia juniores supera la Germania in rimonta

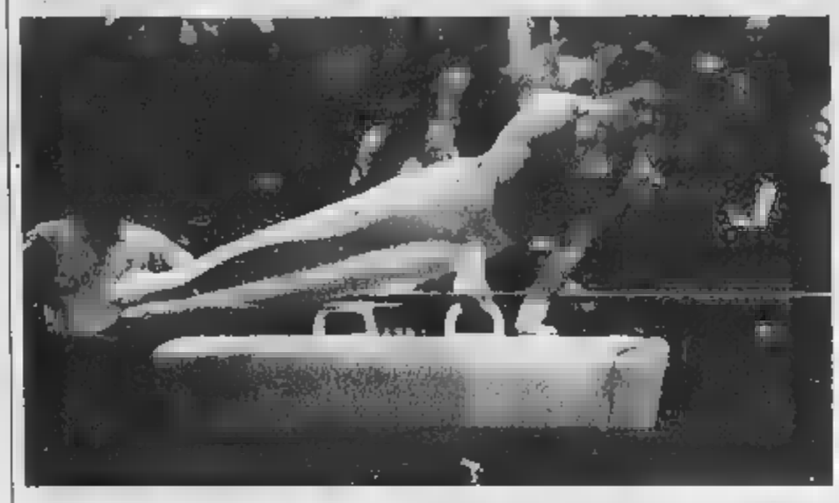

Per la prima volta l'Italia è riuscita a battere la Germania nella categoria Juniores. Gli azzurrini si sono imposti ieri al PalaPiacco superando i tedeschi di appena una lunghezza al di una sfida avvincente

VERCELLI

L'esibizione di Yuri Chechi, poi l'apoteosi all'annuncio ufficiale del successo italiano su Germania. Per la serie «c'è sempre una prima volta», gli azzurrini della ginnastica hanno sconfitto i tedeschi al termine di un incontro spettacolare e tirato, giocato sul filo dei decimi di punto. Alla fine l'Italia, in rimonta, riesce a spuntarla 208,250 contro i 207,700 dei teutonici. Ed è festa.

«E' stata una giornata incredibile - spiegano i dirigenti della Libertas -. Dal pubblico, imponente e caloroso, all'alto livello degli esercizi proposti dai ginnasti». Neppure la rottura di un tirante delle parallele, che ha «rallentato» un po' la gara, ha deconcentrato gli azzurrini, troppo caricati di fronte ai massimi vertici federali. Ma anche il tifo degli spettatori (erano anni che il Pala Piacco non presentava un colpo d'occhio così imponente) ha spinto l'Italia alla grande impresa.

Da applausi e non poteva, forse, essere altrimenti la prestazione dei due Nazionali «di casa». Il duo delle meraviglie Enrico Pozzo e Dario Caldera ha infiammato più volte il palazzetto. «Non è per partigianeria - conferma il tecnico italiano e della Libertas Andrea Sacchi - ma i nostri ginnasti hanno portato un contributo decisivo termine di punti. Enrico Pozzo è stato impeccabile al corpo libero, alla sbarra e alle parallele, mentre Dario Caldera, impegnato in tutti gli attrezzi, ha mantenuto una media punti davvero elevata. Ma anche gli altri azzurri, in particolare il debuttante Ceccarelli, hanno confermato il proprio valore».

E un riconoscimento al team italiano è arrivato da Yuri Chechi che, prima di esibirsi con un'autentica standing ovation, aveva speso parole d'elogio per i talenti emergenti (fors'anche qualcosa in più) della ginnastica italiana. **[p. m. f.]**

I valsesiani, ranghi ridotti, in casa dell'Asti primo inseguitore

La Dufour difende il primato

Gare difficili per Biella e Cossatese

VARALLO

E' una giornata importantissima per la capolista Dufour Varallo. Oggi l'undici di Gianmario Arrondini è ospite dell'Asti, attuale seconda in classifica e alla vigilia indicata come la principale candidata alla promozione. I valsesiani si presentano a questo appuntamento con notevoli problemi di formazioni tra squalifiche, infortuni e incieEnti.

Non solo, c'è il rischio di perdere la leadership solitaria. Rispetto agli astigiani Dufour ha tre punvi di vantaggio e quindi anche in caso di vittoria dei locali il primo posto non svanirebbe ma sarebbe condiviso: il problema da cui guardarsi attenzione è però rappresentato da un'altra compagine, il Biella Villaggio Lamarmora. I lanieri al momento «pagano» cinque lunghezze alla Dufour ma oltre al match non impossibile di oggi con la Castellettese mercoledì recupereranno la sfida a suo tempo rinviata per pioggia con il fanalino Cannobiese (1 pareggio 7 sconfitte finora bottino dei lacuali). Questo significa che il team di Paolo Rosa ha la ghiotta possibilità di conquistare sei punti in tre giorni rilanciarsi al vertice.

Arrondini ha una Dufour dimezzata

torniamo al big match della nona giornata. Per la trasferta Asti Arrondini dovrà fare a meno di diversi giocatori: di sicuro Paolo Francone, squalificato, e ben difficilmente sarà disponibile Michele Biolcati, stirato.

Qualche possibilità in più (ma non tante) invece per Berto, Bobice e Agostino: quest'ultimo ha problemi per un incidente d'auto comunque risolto senza gravi conseguenze. Ci sarà invece, e questa è senz'altro una buona notizia, il neoacquisto Andrea Roano che domenica scorsa ha debuttato (con Monferrato) firmando doppietta. E a proposito acquisti, da qualche giorno gira con insistenza la voce dell'ingaggio di un altro attaccante, quel Davide Rota che dopo essere sbocciato tra Valsesserra e Cossatese approdato alle categorie superiori con Borgomanero Verbania. Nessuna conferma, ma le prossime ore saranno decisive.

Per il Biella V.L. a Pavignano con la Castellettese non si annunciano particolari assenze e Rosa ritiene che l'eliminazione dalla Coppa Italia non «peserà» sui giocatori. Match casalingo anche per la Cossatese, che ospita la nobile decaduta Omegna. **[l. fa.]**

I gialloverdi hanno resistito soltanto tempo alla prima della classe

L'Amatori sconfitto a Bassano: 8-2

Di Perin i gol vercellesi. Raed forse già col Salerno

VERCELLI

Trasferta da dimenticare per l'Amatori che, sulla pista della capolista Bassano, è uscita sconfitto 8-2. Un passivo decisamente pesante per una formazione che, nelle ultime uscite, aveva comunque dato l'impressione di in crescita. E, almeno nel primo tempo, i gialloverdi hanno resistito al pressing asfissiante dei vicentini. «Inizialmente siamo stati all'altezza della situazione - precisa il capitano Andrea Perin - purtroppo, proprio sul filo della sirena finale abbiamo incassato il gol del 2-1, un punto, tra l'altro viziata da un fallo». E così l'Amatori che era riuscita a replicare con Perin al vantaggio iniziale dei veneti si è sciolto. Un'infilata di reti che ha, di fatto, chiuso l'incontro. «Non siamo stati in grado di reagire, subendo quasi passivamente il gioco degli avversari - conferma Perin, autore anche del secondo gol vercellese - e quando si lascia "campo aperto" a squadre come il Bassano si può andare incontro a sconfitte così altisonanti».

Niente da fare per l'Amatori sulla pista Bassano I veneti si sono imposti con un netto 8-2 grazie a una ripresa sfavillante Ora i gialloverdi attendono l'arrivo di Raed

Con questa battuta d'arresto l'Amatori resta a quota mentre il Bassano con 15 punti, consolida il primato. Ai bicciolani non resta che voltare pagina e pensare già alla sfida con il Salerno dove, forse, potrebbe esordire Raed: «Ma la mentalità della squadra che dev'essere cambiata - auspica il capitano -. Speriamo che scoppole come questa siano da insegnamento». **[p. m. f.]**

ESSELUNGA
aperto oggi
dalle 9 alle 19
Quaregna
via Martiri della Libertà
alle di

RTL TORINO
LA RADIO CHE TI ASCOLTA
Tutto quello che può di tuo interesse lo trovi su RTL TORINO!
Tel. 011 6524611
Fax 011 6524639
rtltorino@rtl.it
BIELLA e Provincia
FM 94.500

LA STAMPA
tutto compact
LA STAMPA
Numero Verde
800-011
DAL LUNEDÌ AL VENERDÌ
CON ORARIO CONTINUATO
DALLE ORE 8,30 ALLE 19,00
www.lastampa.it

EURO PULISERVICE
impresa di pulizie
BIELLA
tel. 0347 4491640
PULIZIE ORDINARIE
E STRAORDINARIE...
APPARTAMENTI, SCALE
UFFICI, ENTI, PRIVATI...
LAVAGGIO DIVANI E MOQUETTE

LUNEDÌ: Tuttosoldi
MERCOLEDÌ: Tuttoscienze
VENERDÌ: TorinoSette (solo Torino)
SABATO: Specchio
e TuttoLibriTempoLibero
DOMENICA: Tuttoaffari (solo Torino)
LA STAMPA

Per la pubblicità su LA STAMPA
20123
Via Carducci, 29 - Tel. 02.244.24.611
10126 TORINO
C.so Massimo d'Azeglio, 60
Tel. 011.666.52.11
PK
publikompass

Coccolati dentro.

Il 60% circa del corpo è composto d'acqua. Per questo bere molto è importante, bere leggero è meglio. S.Bernardo, una tra le acque più leggere al mondo, favorisce la corretta funzionalità dei reni e una buona digestione, aiutando tutto il tuo organismo a stare meglio. Acqua S.Bernardo. Così unica nella sua leggerezza, così unica nella sua bontà... che in più ti coccola dentro.

Acqua S.Bernardo. Così leggera, così leggeri.

S.Bernardo

GIOCANDO, GIOCANDO... VIENE NATALE!

COMPUTER BIT PRESTIGE BILINGUE

168.000

€ 86,76

CONSUMO FAMIGLIA ipercoop * Quantità limitata n. 1 pezzo

RADIOCOMANDO CARABINIERI UNITÀ 113

78.000

€ 40,28

CONSUMO FAMIGLIA ipercoop * Quantità limitata n. 1 pezzo

SBRODOLINA CON CASA 1000 GIOCHI

54.000

€ 27,89

CONSUMO FAMIGLIA ipercoop * Quantità limitata n. 1 pezzo

DAL 15/11/99 AL 20/11/99 SCONTO 10% SUI GIOCATTOLI AI SOCI

ipercoop
CUNEO
Via C. Colombaro 26/A
Tel. 0171.615611
Tutti i giorni orario continuato:
Lunedì 15-21 • Mar. - Sab. 9-21

PREZZI VALIDI DAL 15 NOVEMBRE AL 24 DICEMBRE 1999

ipercoop
LA COOP SEI TU.

C'È UNA SQUADRA PIEMONTESE CHE VINCE IN FRESCHEZZA E TIENE ALTO IL LIVELLO DEL CALCIO.

È QUELLA DEL LATTE FRESCO DELLA CENTRALE.

Formazione: Tapporosso Alta Qualità, Intero, Scremato e Parzialmente Scremato; Tappovivo con fermenti lattici attivi. Oggi la freschezza non ha più riserve.

Centrale del Latte di Torino
Per noi la qualità è centrale.

Fatti:

Renault Clio RN
da L. 15.950.000*
(Leasing 82.17.18)

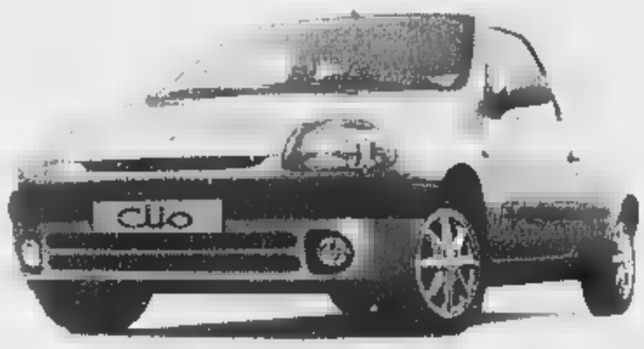

Renault Twingo 1
da L. 13.950.000*
(Leasing 7201,55)

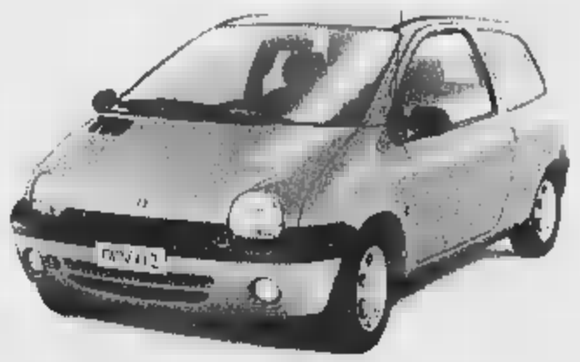

OPPURE FINANZIAMENTO IN 48 MESI A TASSO ZERO**.

*Nostra offerta speciale. I.P.T. esclusa. **Esempio di finanziamento. Importo finanziato L. 15.000.000 (Leasing 7.740.022 I.P.T. esclusa, massimo importo finanziato L. 42.000.000). 48 rate mensili da L. 250.000 (T.A.N. 0%, T.A.E.G. 1,04%). Clio RN da L. 15.950.000 (Leasing 9.270.00) I.P.T. esclusa, massimo importo finanziato L. 44.000.000). 48 rate mensili da L. 294.000, T.A.N. 0%, T.A.E.G. 0,96% spese incasso L. 2.500.00, imposta bollo L. 20.000. Offerte non cumulabile ad altre in corso e valide fino al 30.11.99 per vetture presenti in Concessionaria. Salvo approvazione finanziaria.

Parole: Siete Renault Service!

È un'iniziativa delle Concessionarie Renault:

Pacini
Via Valle Po, 92 - Madonna Dell'Olmo
Tel. 0174.415511
Via Cuneo, 37 - Mondovì
Tel. 0174.552600

Camauto
Strada Statale 231, 12
Monticello d'Alba
Tel. 0173.412082

Isocar
Via Fontana, 4
Borgo S. Dalmazzo
Tel. 0171.269656

Marello
Via Revello, 11
Saluzzo
Tel. 0175.249385

RENAULT

STATUS SYMBOL.

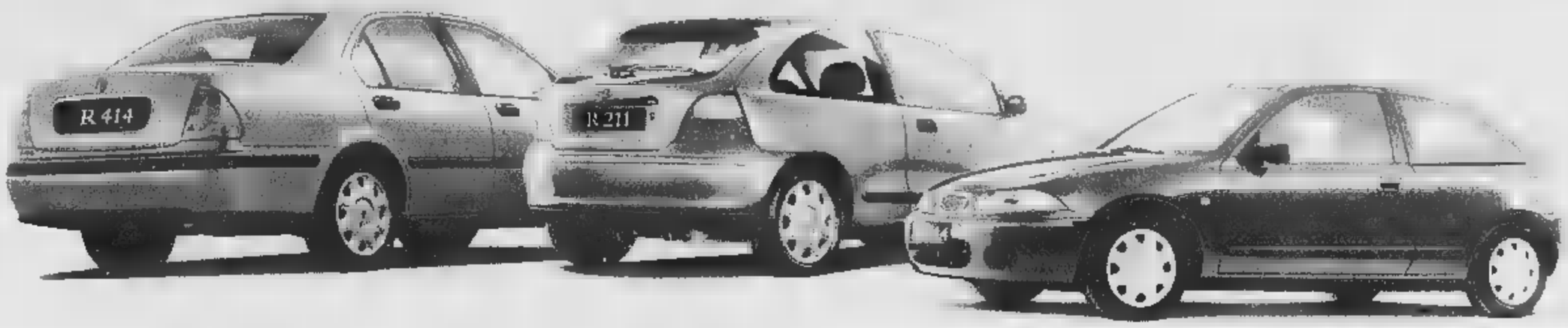

SYMBOLIC PRICE.

L.24·900·000

L.19·900·000

L.22·900·000

Abbiamo scelto la fine del millennio per proporvi tre incredibili offerte.

Rover 211 i 3p:
doppio airbag, servosterzo, alzacristalli elettrici, chiusura centralizzata a Lire **19.900.000***.
In più l'opportunità di acquisto del climatizzatore a sole Lire **600.000**.

Rover 214 ■ 3p:
1.4 16 V, 103 CV, doppio airbag, climatizzatore, servosterzo, alzacristalli elettrici, chiusura centralizzata a Lire **22.900.000***

Rover 414 Si 5p:
1.4 16 V, 103 CV, doppio airbag, climatizzatore, servosterzo, alzacristalli elettrici, chiusura centralizzata a Lire **24.900.000***

ROVER

OFFERTA Valida fino al 30/11/99.

Rover viaggia con Agip

*prezzi chiavi in mano IPT esclusa

È UN'INIZIATIVA DEI CONCESSIONARI ROVER DI:

ALBA (CN)
BRITISH CARS Srl
Corso Asti, 32 Tel. 0173/211690
Corso Asti, 31 Tel. 0173/211897

ASTI
AUTOVEGA Srl
Corso Torino, ■ ■. 0141/410620

AOSTA
F.LLI GAL E C. SNC
Località Grand Chemin
Tel. 0165/32088 - 262353

BIELLA
C.A.R.I.M.A. SAS
Viale Maccallè, 13
Tel. 015/8408344

CUNEO
CUNEO AUTO 2 SRL
S. Croce di Cervasca Tel. 0171/46102
Borgo S. Dalmazzo Tel. 0171/261160

VERCELLI
CONTI FILIPPO
Via Trino, 105
Tel. 0161/391204

NON FACCIAMO LE ALI...

...PRENDI IL VOLO

AEROPORTO DI CUNEO - LEVALDIGI

L'AEROPORTO SOTTO CASA

VOLI GIORNALIERI CUNEO - ROMA FIUMICINO
PROMOZIONE WEEK-END LIT. 260.000 ANDATA E RITORNO + I.V.A.
INFORMAZIONI E PRENOTAZIONI DALLE ORE 6.00 ALLE ORE 24.00
TEL. 0172.374.374 - FAX 0172.374.360
e-mail: aeroporto@cuneo.it

AEROPORTO di CUNEO

Società di gestione Aeroporto di Cuneo (Cn) spa - Strada statale 20 - 12010 Levaldigi

VIPER STANDA
LA CASA DEGLI ITALIANI
Tel. 0171.268004

FACIT
MERCATO della CONFEZIONE
Tel. 0171.266222 / 0171.262819

Self
CENTRO FAI DA
Tel. 0171.262741

TRONY
NON CI SONO PARAGONI.
TV - HI.FI - Elettrodomestici
Tel. 0171.261190

BORGOMERCATO

CENTRO COMMERCIALE
STATALE CUNEO / BORGO S. DALMAZZO

O G G I

GRANDE FESTA della FRATTELLA

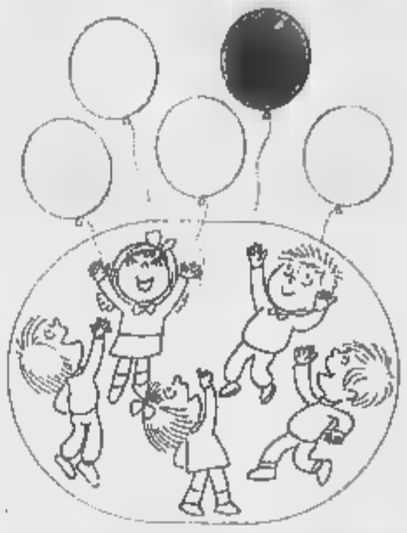

SABATO E
SPAZIOGIOCHI
BIMBI 4-12 ANNI
CUSTODITO E
GRATUITO

INFORMA LA SPETTABILE CLIENTELA CHE RIMARRÀ APERTO TUTTE LE DOMENICHE

Orario dalle 09.00 alle 19.30

con sorprese per grandi e piccini
AMPIO PARCHEGGIO 1500 POSTI AUTO

ASSICURAZIONI GENERALI
Consulenza Assicurativa
Tel. 0171 262314

IL GIRASOLE
Bar - Caffè - Gelateria
Tavola calda - Tabacchi
Tel. 0171 262079

CABIRIA
Discoclub
Tel. 0171 266719

PERSONAGGI
Abbigliamento
Tel. 0171 262331

1 ORA LAVASECCO
Lavanderia
Tel. 0171 262098

CONFETTERIA BOTTA
Confetteria - Dolciumi
Tel. 0171 262361

MARISA
Pellicce - Fabbrica peile
Tel. 0171 266604

MONTRES ET BIJOUX
Gioielleria - Bijotteria
Tel. 0171 262065

EMPORIO TESSILE
Tessuti - Scampoli
Tel. 0171 261701

PAPÀ LUPIN
Pelletteria - Calzature
Tel. 0171 262074

IL TELEFONINO & CO.
Punto «Omnitel»
Tel. 0171 269099

FOTO LOFT
Sviluppo e stampa
Tel. 0171 262552

BLOCH
Calzetteria e intimo
Tel. 0171 262510

MINISERVICES
Tacco e chiavi
Tel. 0171 266604

BIO-ERBE
Erboristeria e profumeria
Tel. 0171 261103

CASSA RISPARMIO DI CUNEO
Bancomat

PAROLASPORT
Articoli Sportivi
Tel. 0171 262426

PAOLA
Abbigliamento 0-16 anni
Tel. 0171 269681

MARGUAREIS TRAVEL
Agenzia Viaggi
Tel. 0171 262930

D.I.L. ITALIA
Illuminazione
Tel. 0171 260306

GALLERY STOCK by PAPÀ LUPIN
Calzature - Pelletterie
Valigene - Tel. 0171 262074

EMMEGI CALZATURE
Calzature pronto moda
Tel. 0171 262094

LAVAUTOMAT
Autolavaggio

EFFETRE
Abbigliamento donna
Tel. 0171 265168

IL PRIMO E IL PIÙ GRANDE CENTRO COMMERCIALE DELLA PROVINCIA

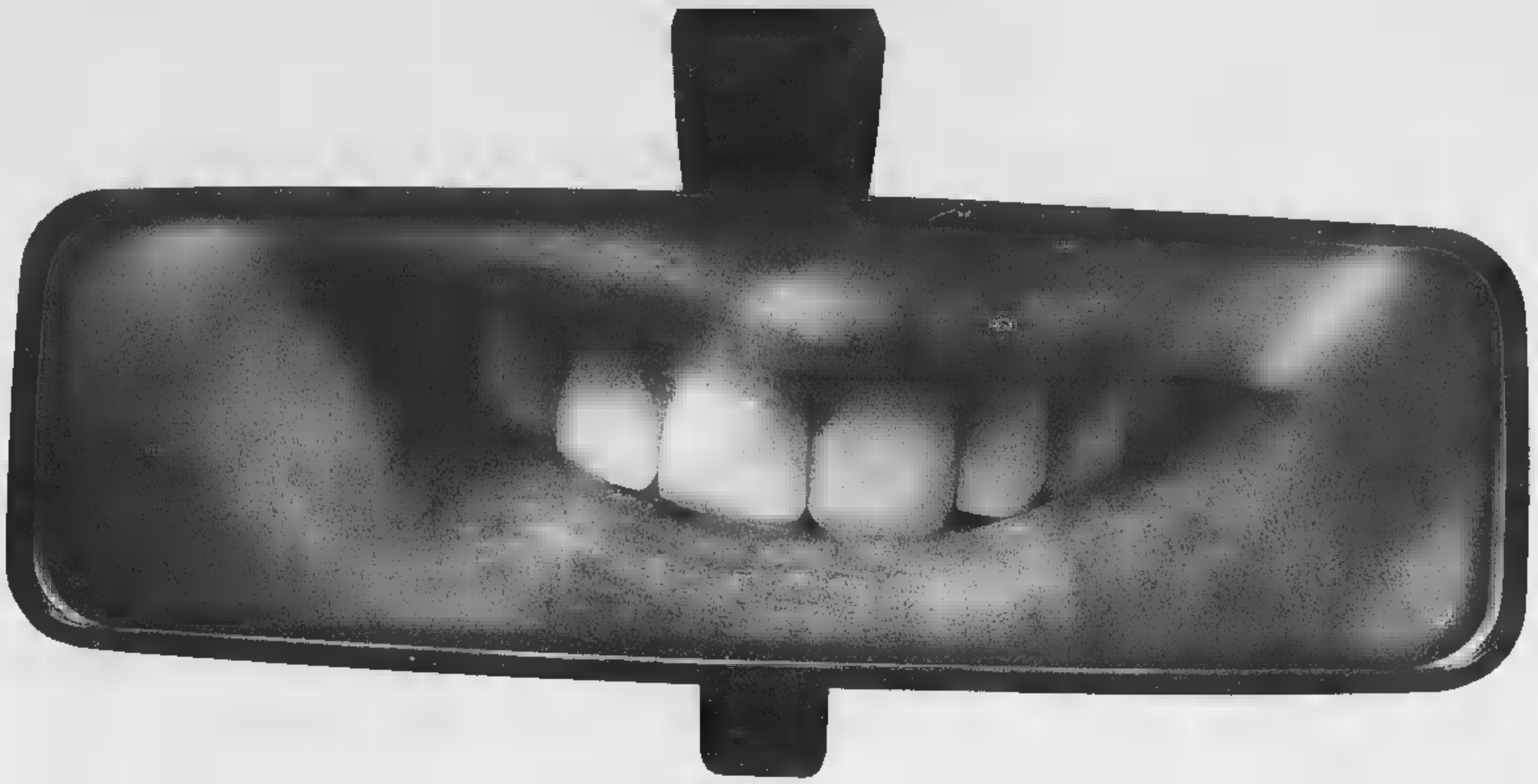

ALLEGRI, ARRIVA IL BISPARMIO!

Sei un automobilista prudente, con una polizza auto nelle migliori classi Bonus/Malus? Con la formula "Tutela Totale", SARA e ACI oggi ti premiano facendoti **bisparmiare** senza rinunciare alla qualità dei servizi. **Assicurazione:** RC Auto sconto 10% su Tariffe standard - garanzie Furto/Incendio ed Eventi Speciali sconto fino al 30%. **Tessera ACI:** sconto 30% per i nuovi Soci. E' la grande occasione per affidare la tua sicurezza a veri professionisti in grado di assisterti in ogni circostanza con puntualità e competenza: sono l'**ACI**, leader italiano nell'assistenza automobilistica, e **SARA**, da oltre 50 anni al servizio della sicurezza degli automobilisti.

PER GLI AUTOMOBILISTI PRUDENTI "TUTELA TOTALE":

SUPERSCONTO RCA, INCENDIO, FURTO & SUPERSCONTO TESSERA ACI

SARA assicurazioni

INFORMATEVI PRESSO LE AGENZIE SARA E LE SEDI ACI O TELEFONATE AL 800-831851

Automobile Club di Cuneo

Oggi la rottamazione della tua auto vale fino a 6 milioni

Corsa berlina

Corsa SW

Tigra

Astra berlina e SW

Vectra berlina e SW

vieni a rottamare il tuo usato non catalitico, anche con meno di 10 anni,
e scopri le eccezionali offerte su tutta la gamma OPEL

Offerta valida sino al 30 novembre per vetture disponibili in concessionaria.

è un'iniziativa delle concessionarie:

FRATELLI ASTEGGIANO
CUNEO S.S. 20 B.go S. Dalmazzo
Tel. 0171-261650
SALUZZO Via Savigliano
Tel. 0175-42325

Astauto
FOSSANO P.zza Romanisio, 10
Tel. 0172-60220
MONDOVÌ Via Torino
Tel. 0174-44596

L'automobile
ALBA Loc. S. Cassiano, 15
Tel. 0173-282853
BRA

OPEL

NOVAPRIMA
Noce Biondi

C'È DI BELLO CHE È
FerreroLegno Porte®
www.ferrerolegno.it

VOLETE TOCCARE
CON MANO L'ALTA QUALITÀ
FERREROLEGNO?

RivolgeteVi
al punto vendita autorizzato più comodo,
troverete le soluzioni
alle esigenze di arredamento
con la garanzia dell'assistenza
e di una perfetta installazione
delle porte.

AESSE VETRO di ALDO SCIOLFI
Via Lecetti, 49 - 12075 Garessio (CN)
tel. 0174 803430

AMBIENTE CASA S.A.S.
Via Torino, 229 - 12039 Savigliano (CN)
tel. 0172 717497

ARKEA S.A.S. di TALLONE & C.
Via F.lli Ceirano, 9 - 12020 Madonna dell'Olmo (CN)
tel. 0171 412544

BOFFA SERGIO di LUCA S.N.C.
Via Albarosa, 9/B - 12060 Piozzo (CN)
tel. 0173 795168

BORELLO FRANCESCO
Via Felcetto, [illegible] - 12039 Verzuolo (CN)
tel. 0175 85015

CAGLIERO [illegible]
Via Bra, 47 - 12060 - Roreto di Cherasco (CN)
tel. 0172 495218

G.G.F. di GILI & MONGANO & C. S.A.S.
Via Casalgrasso, 9/11 - 12030 Polonghera (CN)
tel. 011 974475

LOMBARDO & DALMASSO S.N.C.
Via Provinciale Sanpaye, 11 - 12026 Piasco (CN)
tel. 0175 79544

ORSI & BESSONE S.N.C.
Via Cuneo, 20/B - 12080 Pianfei (CN)
tel. 0174 585194

[illegible] di AVAGNINA G.
Via Langhe, 39 - 12084 Mondovì (CN)
tel. 0174 47613

[illegible] BONO S.N.C.
di BONO RICCARDO & FIGLI
Via del Passatore, 138 - 12020 Cuneo
tel. 0171 611751

STUPINO F.lli S.N.C.
Borgata Cagna, 5 - 12055 Diano d'Alba (CN)
tel. 0173 612207

VENDITA AUTORIZZATO
C'È DI BELLO CHE È
FerreroLegno Porte®

CCB Torino 2

ATTRAVERSO LA PORTA DELL'ESPERIENZA CINQUANT'ANNI DI AFFIDABILITÀ

Citroën Armando *espone* **Xsara** *Picasso*

Jd Metaforc

domenica 14 novembre

anteprima nazionale a Cuneo,

piazza Galimberti,

in occasione della Stracôni

ARMANDO

cuneo - saluzzo - mondovì
0171.401295 0175.42305 0174.553022

www.armando-citroen.com e-mail:info-citroen@armando-citroen.com

I [illegible] DELLA STAMPA.
tutto compact
LA STAMPA

Numero Verde
800-011959
DAL LUNEDÌ AL VENERDÌ
CON ORARIO CONTINUATO
DALLE ORE 8,30 ALLE 19,00
www.[illegible].it

GUARENE

Loc. VACCHERIA - S.S. ALBA/ASTI

CENTRO MODA PELLE

APERTO ANCHE DOMENICA

SVENDITA FEROCE

AUTUNNO INVERNO
SCONTISSIMAMENTE SCONTATI

FRENCH
VENDITE
0338/6029494

Comunicaz. al sindaco effettuata - Legge 50 marzo 1997 - Vendita di Saldi

È il momento di Toyota Corolla Clima.

Solo da noi la compri adesso e inizi ■ pagarla
■ gennaio 2000 con un eccezionale finanziamento a tasso 0%.

Ma solo fino al 30 novembre.

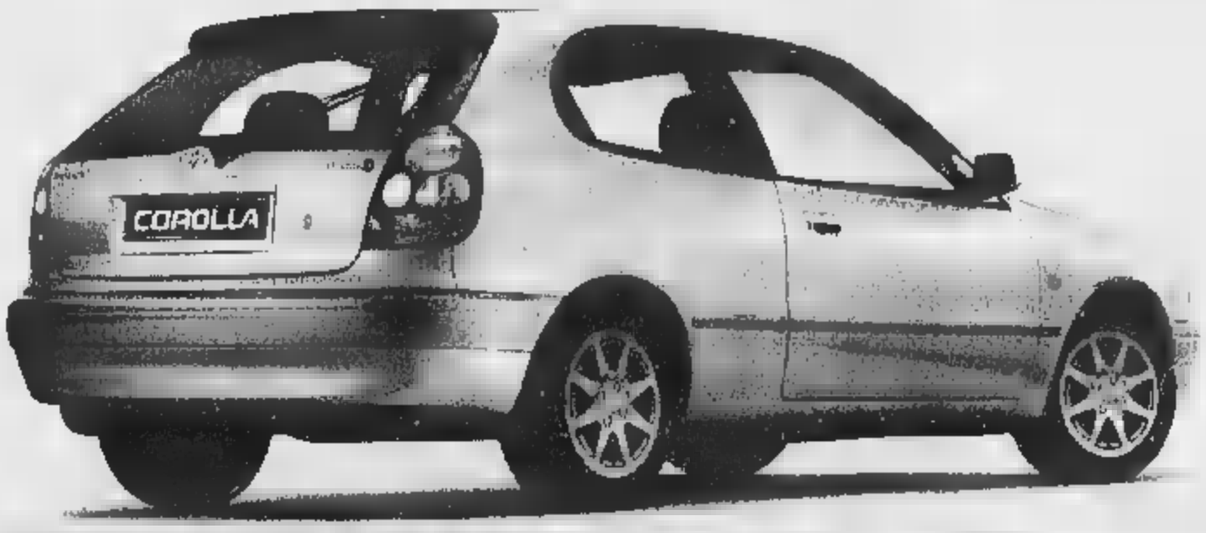

Corolla Clima 3 porte - 5 porte - Station Wagon
In pronta consegna.
- Motori: 1.3 16v - 1.6 16v - 2.0 Diesel
- Doppio airbag
- Climatizzatore
- ABS elettronico a 4 sensori
- Immobilizer
- Servosterzo
- Garanzia di 3 anni o 100.000 km estendibile fino a 5 anni o 160.000 km

IL VANTAGGIO DEL MESE

COMPRESI NEL PREZZO

- COROLLA CLIMA da L. 23.500.000*
- FINANZIAMENTO FINO A 12.000.000 IN 36 MESI A TASSO ZERO**. PRIMA RATA A GENNAIO 2000

NOSTRA OFFERTA

da L. 22.500.000

Vi aspettiamo anche il sabato per una prova su strada.

FUJI AUTO
BORGO SAN DALMAZZO
Via Cuneo, 21/C - Tel. 0171.269.813

RIBAUTO
SAVIGLIANO Via della Morina, 4 - Tel. 0172/711.581
ALBA FILIALE DIRETTA C.so BRA, 119 - Tel. 0173/363.500
0173/363.477

TOYOTA

ASSELLE MOBILI

LA PIÙ GRANDE ESPOSIZIONE DELLA PROVINCIA

IVA, TRASPORTO E MONTAGGIO COMPRESI NEL PREZZO

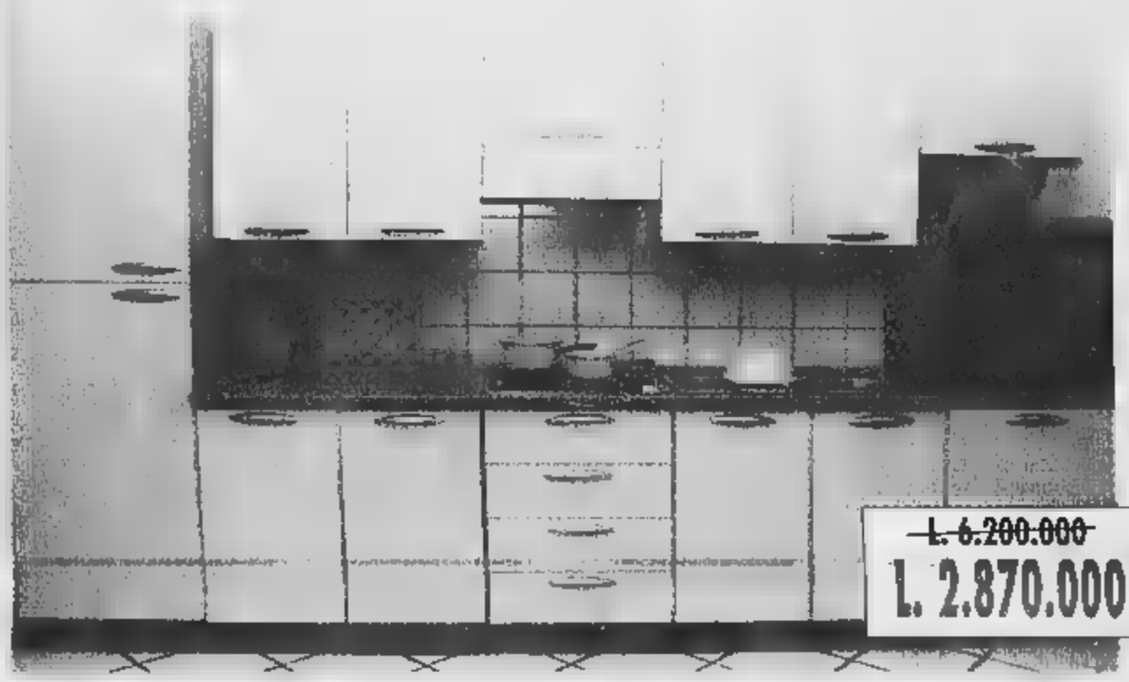

~~L. 6.200.000~~
L. 2.870.000

Cucina **ALESSANDRA** in laminato, disponibile anche a misura.
COME FOTO, ELETTRODOMESTICI INCLUSI.

~~L. 11.800.000~~
L. 5.920.000

Cucina **GIADA** classica, in rovere.
COME FOTO, ELETTRODOMESTICI INCLUSI.

~~L. 5.400.000~~
L. 2.760.000

Camera **[illegible]** classica, letto [illegible] parete attrezzata.

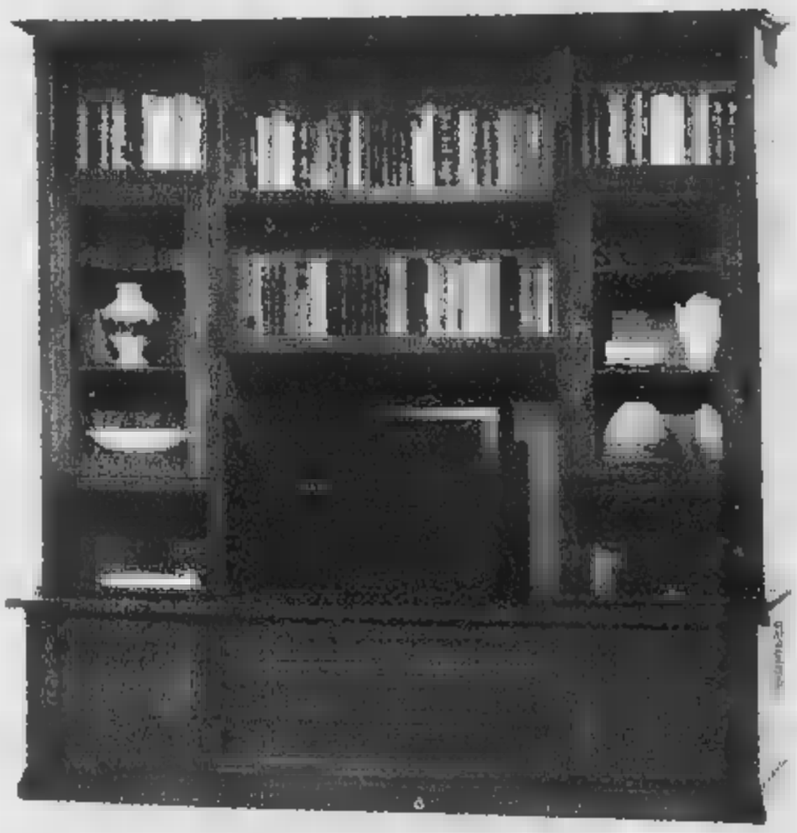

Parete in legno arte povera.

~~L. 3.100.000~~
L. 1.470.000

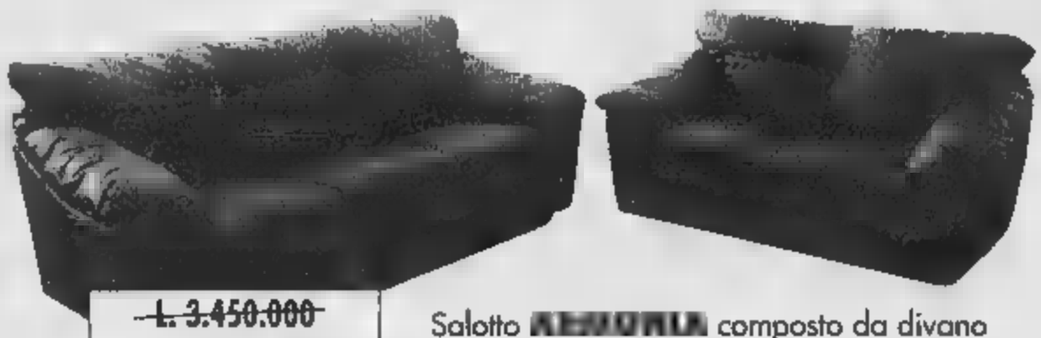

~~L. 3.450.000~~
L. 1.740.000

Salotto **[illegible]** composto da divano a 2 posti più divano a 3 posti. In vera pelle.

Aperto la Domenica e le sere di Mercoledì e Giovedì

Strada Bra-Fossano
CERVERE
(Città capitale del Porro)
Telefono 6 linee
0172 474646

PAGAMENTI RATEALI FINO A 60 MESI SENZA ANTICIPO!

Le due moschee organizzano un'assemblea lo stesso giorno e sullo stesso argomento

Gli islamici si dividono in un cortile

Spaccatura dopo la marcia del velo

Maria Teresa Martinengo

Due incontri sugli stessi temi - permessi di soggiorno, rinnovi, espulsioni - promossi nella medesima giornata dalle due moschee di corso Giulio Cesare 6: dopo i contrasti emersi in occasione del «corteo per il diritto al velo» (nelle foto dei documenti italiani), la contrapposizione continua. Per oggi le guide spirituali dei maggiori centri di culto islamici, «conviventi» nel cortile del palazzo-simbolo di questo primo decennio di immigrazione extracomunitaria, hanno invitato i rispettivi seguaci e tutti gli stranieri interessati, a due ore di dibattito. Entrambi gli appuntamenti si tengono, fatto più curioso, nel salone «ecumenico» dell'Arsenale della Pace di piazza Borgo Dora: alle 10,30 quello dell'Istituto Islamico-Moschea della Pace, alle 15 quello della Moschea di Torino.

Insieme un certo numero di marocchini che gravitano per il culto, gli acquisti e la vita sociale nell'area di Porta Palazzo (i quali vorrebbero andare in moschea per pregare punto e basta), nell'imbarazzo di fronte al doppio incontro è finita persino la Questura: invitata, in prima battuta, dall'Istituto Islamico ad esporre la situazione relativa a permessi di soggiorno consegnati e in consegna, ha poi stabilito di partecipare ad entrambi gli appuntamenti. Il dottor Salvatore Longo, responsabile dell'Ufficio Stranieri riferirà e risponderà alle domande del pubblico sia di mattina sia di pomeriggio.

La giornata di oggi, comunque la si guardi, suscita negli osservatori più attenti del mondo dell'immigrazione a Torino nuova preoccupazione perché segno evidente di una spaccatura profonda. Una divisione che gli esperti non esitano a definire «politica», che ha origine, cioè, nelle appartenenze dei due gruppi: in prima istanza, l'Ucoii (Unione delle Comunità Islamiche in Italia) per l'Istituto e la Lega Mondiale Musulmana per la Moschea di Torino.

«Nell'organizzare il loro incontro - dice l'imam Bouriki Bouchta, promotore della manifestazione di due settimane fa - i nostri vicini riconoscono gli errori: non aver partecipato al corteo e aver affermato che la nostra mobilitazione non ha prodotto risultati. E l'Istituto, invitando la questura e scrivendo sui volantini, ha pensato di prendersi un merito che è tutto nostro».

La spiegazione dell'Istituto Islamico è pacata. «La mattinata al Sermig rientra nell'ambito degli incontri che noi promuoviamo con le istituzioni. Il tutto sembra strano solo perché capita nello stesso giorno», dice l'imam Ahmed Cherkaoui. «Quando è iniziata la sanatoria abbiamo incontrato l'Ufficio Stranieri del Comune, ora facciamo il punto con la Questura. La manifestazione non c'entra: quando organizziamo qualcosa pensiamo unicamente al bene della comunità. Non ci interessano i protagonismi».

Sulle divisioni piovono critiche. Lo scrittore iracheno Younis Tawfik: «E' molto triste assistere a discussioni così gravi in seno alla comunità. Certi comportamenti danneggiano l'immagine dell'Islam che invita i suoi fedeli a vivere in comunità, "Umma", veri fratelli». Tawfik suggerisce il dialogo: «Tutti gli uomini di buona volontà della nostra comunità devono intervenire per riunire le parti e ricucire lo strappo. Chi mira ad essere leader deve capire che la responsabilità viene prima dell'onore».

Un'altra critica è quella di Abdullah Abu Anas («Amin»), per molto tempo collaboratore di Mohamed El Idrissi nella moschea di corso San Martino (oggi chiusa per sfratto): «Voglio ricordare che l'imam è tale solo mentre guida la preghiera. Fuori dalla moschea deve presentarsi esclusivamente con il suo nome e non può parlare a nome di tutta la comunità». La giovane guida spirituale musulmana annuncia la probabile apertura, in occasione dell'imminente Ramadan, di una nuova moschea. «Si chiamerà "Iman", la fede».

Una veduta del cortile del palazzo di corso Giulio Cesare 6. Sul cortile si affacciano, a pochi metri l'uno dall'altro, gli ingressi delle due moschee

Da sinistra, Ahmed Cherkaoui e Bouriki Bouchta. Quest'ultimo è stato l'organizzatore della contestata manifestazione per il velo

BREVE

PIEMONTE LIGURIA VALLE D'AOSTA

Assegnato a mons. Poletto il «porro d'oro» di Cervere

CERVERE. Taglio del nastro, ieri, per la ventesima edizione della Sagra dei porri, che quest'anno ha aperto con la consegna del «porro d'oro» a mons. Severino Poletto (foto), arcivescovo di Torino, per dieci anni alla guida della diocesi di Fossano (di cui Cervere fa parte). La popolazione ha accolto con grande affetto l'arcivescovo che, ringraziando per l'omaggio, ha sottolineato la laboriosità di chi è dedito alla coltivazione di questo ortaggio un tempo «povero», ora ricercatissimo. Oggi la sagra propone pranzo su prenotazione (0172474570; 0338700483?1) con menu a base di porri in fantasiosi abbinamenti, dai più tradizionali ai più arditi. Dalle 18 in poi è prevista la cena (senza prenotazione). Per l'intera giornata si potranno ammirare e acquistare i porri nell'area della mostra-mercato.

Incidente stradale muoiono due sorelle

SAVONA. Due sorelle di Imperia, Tiziana e Simona Icardi, di 25 e 27 anni, sono morte ieri mattina in un incidente stradale sulla A10 fra Albisola e Savona. La «Polo» targata Pavia su cui viaggiavano si è incendiata e per le due giovani non c'è stato scampo. Il conducente dell'altra auto coinvolta, Ernesto Scafini, primario della Divisione di Analisi dell'ospedale S. Corona è ricoverato nel suo stesso nosocomio.

«Straconi», 13 mila a spasso per Cuneo

CUNEO. Alle 9 di oggi parte da piazza Galimberti la «Straconi», marcia non competitiva di 6,5 chilometri per le vie della città. Gli iscritti sono 12.835, quasi 700 in più rispetto al '98. Anche quest'anno parte del ricavato andrà a gruppi sportivi e scuole del Cuneese. Subito dopo la camminata, partirà la corsa internazionale Asics-run (differita tv domani sera alle 19,30 su Rai Sport Satellite).

Torino-Milano, apre domani il nuovo casello Novara Est

NOVARA. Automobilisti attenzione, da domani notte sulla Torino-Milano saranno chiusi due caselli e aperto uno nuovo. La novità che riguarda l'autostrada entra in vigore dalle 24: la stazione di Agognate cambierà nome in Novara Ovest e farà il paio con la nuova Novara Est (foto). Contemporaneamente, chiuderanno i caselli di Galliate e Novara Vevera, anche se per quest'ultimo è stata avanzata dal Comune una richiesta per mantenerlo in esercizio. La preoccupazione dei tecnici è che tutto il traffico, specialmente quello pesante, si riversi su Novara Ovest, rendendo critica la circolazione nella zona Nord della città. Dalla nuova stazione si potrà accedere direttamente al Centro Interportuale Merci, il più attrezzato centro intermodale a servizio anche dell'area milanese

Storici, architetti e docenti in campo per «difendere» la settecentesca dimora sabauda

«Ministro, quel progetto è volgare»

In 50 contestano l'intervento di Gae Aulenti a Venaria

Pier Paolo Benedetto

Gae Aulenti da qualche tempo dove mette dito suscita un vespaio. Il mese scorso l'ha strigliata Alvar Gonzales Palacios per come intende risistemare il Quirinale e oggi sono una cinquantina di personalità torinesi a contestare l'intervento di ristrutturazione della Venaria: i quali, in una lettera, chiamano in causa il ministro per i beni culturali Giovanna Melandri. Chiedono che intervenga a dare un colpo di freno e di sterzo a troppo immaginifico progetto che ferisce, spiegano i firmatari dell'appello, origine, storia, insieme architettonico della settecentesca dimora sabauda.

La proposta di inserire una caffetteria nella splendida Galleria di Diana, ossia uno dei più prestigiosi corpi di fabbrica colto "come uno dei segni di un malinteso senso di riattualizzazione e di riappropriazione che sembra ispirare con oziosa ostinazione tutto il vasto progetto". In altre parole: anziché rispettare un corretto recupero filologico i progettisti "per compiacere la committenza hanno seguito la deleteria tendenza a piegare il monumento a presunte esigenze di un turismo di massa, privilegiando finalità di facile svago, di didascalismo sommario, di giostra a curiosità per visitatori frettolosi, esaltando l'innovazione gratuita a scapito di un più corretto scrupolo conservativo. Ossia la Venaria come Disneyland. Gli interventi sono definiti "sgarbati" e spacciati come "atto di ardimentoso orgoglio, tale da fare impallidire le operazioni di regime della vicina Francia. Segue lenco delle "trovate immaginose": riempire d'acqua la galleria del Garove per farvi galleggiare la "peota"; l'inserimento di una nuova mappa; la trasformazione della citroniera in "polo museale". "Ma per metterci che?", domandano i firmatari. E dicono che a loro l'Egizio lì, non garba. Quindi menano un fendente sull'inserimento del centro "per la conservazione ed il restauro". Scrivono: "Ironia dei termini per una istituzione didattica ancora tutta da pensare, che dalle premesse architettoniche pare piuttosto una scuola per guastatori". Troppo cemento e vetro e ascensori in un luogo che dovrebbe essere trattato con maggior rispetto, senza cadere in un "eccesso barocco" che violenta l'antica eleganza dei manufatti di Alfieri e Juvarra. Cinquanta i firmatari dell'appello, storici dell'arte, architetti, docenti, personalità della cultura: da Silvana Pettenati, a Lionello Gennero, Giorgio Pestelli, Giampiero Vigliano, Franco Rosso, Massimo Firpo, Franco Berlanda, Silvio Curto, Paolo Notario, Riccardo Nelva, Guido Gentile, eccetera, eccetera.

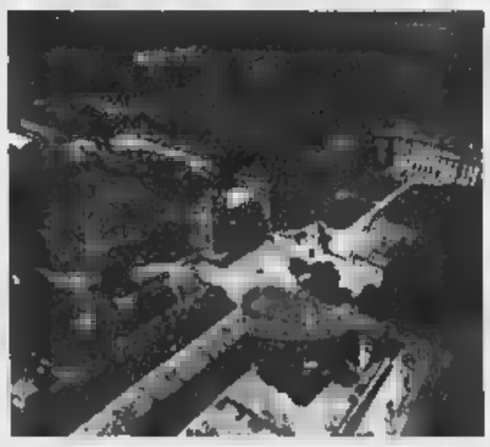

Una veduta aerea della Reggia di Venaria. Il progetto di ristrutturazione dell'architetto Gae Aulenti ha scatenato la protesta di cinquanta personalità che si sono rivolte al ministro Melandri

Le Acli al governo

«Meno fisco su formazione e assistenza»

«Abolire la defiscalizzazione delle assicurazioni sulla vita per defiscalizzare invece le spese per assistenza e formazione». E' la «proposta-provocazione» del presidente nazionale delle Acli Giuseppe Bobba ha rivolto ieri al governo, nel corso dell'intervento con il quale ha chiuso il convegno organizzato da Acli e Patronato Acli, per discutere «associazionismo in cammino con le famiglie, al servizio delle famiglie». All'incontro hanno partecipato il ministro alla Solidarietà Livia Turco, il parlamentare Mimmo Lucà e l'assessore comunale Stefano Lepri.

Bobba, nel motivare la sua proposta, ha spiegato «che le assicurazioni sulla vita sono forme di risparmio finanziario stipulate da chi ha risorse da accantonare, non certo da poco abbienti. Defiscalizzarle è una doppia ingiustizia. Si attribuisce regime fiscale favorevole a redditi di rilievo, che mentre pagano meno tasse si procurano una dote». Meglio sarebbe sostenere la spesa per assistenza e formazione. Questo non significa parlare di scuole private. Mi riferisco alla alla [illegible] che potrebbe essere incentivata fra soggetti adulti che vogliano investire su se stessi».

Bobba ha proposto anche di offrire più ipotesi d'uso della liquidazione di fine rapporto: «E' già possibile per il lavoratore chiedere anticipi della liquidazione per la prima casa. Perché non potremmo ipotizzare altri usi?». Bobba ha pertanto invitato il governo a «scegliere come linea guida per il futuro un patto che riordini scuola, fisco e assistenza».

Livia Turco ha detto che il governo ha già «avviato una politica a favore della famiglia, una politica che vuole aumentare la spesa sociale, ma che va equilibrata tenendo conto del debito pubblico esistente». Ha poi ricordato che questa «politica, oltre a mettere l'accento sugli aspetti concreti, si poggia su valori importanti. Non c'è più nessuno che mette in discussione ruolo e legami della famiglia. Mentre in passato notavo in certa sinistra la paura di nominare la famiglia perché vista in contrapposizione all'autonomia delle donne». «Oggi - ha proseguito Turco - la famiglia non è più considerata un soggetto passivo, ma è una risorsa in un Welfare che vuole realizzare reti comunitarie. Altro valore è il riconoscimento del grave problema della denatalità».

Sci, Cervinia ottimista la stagione sarà buona

CERVINIA. Dal Breuil arrivano segnali che fanno prevedere una stagione sciistica migliore rispetto allo scorso inverno. Ogni fine settimana la stazione è presa d'assalto dagli sportivi. «Segno - dicono alla Cervino Spa - che lo sci non è in crisi come qualcuno aveva previsto». Finora si sciava soltanto a Plateau Rosa. In questo fine settimana sono state aperte anche alcune piste sul versante italiano.

Affitti, firmata per proprietari e inquilini

BIELLA. Affitti, in vigore i contratti agevolati. Confedilizia, Piccoli proprietari, Sunia e Sicet (i sindacati degli inquilini), hanno firmato venerdì sera l'intesa. I contratti aprono le porte ad agevolazioni fiscali per proprietari ed inquilini, tra cui una riduzione di due punti dell'Ici e sconti sull'Irpef. I proprietari godranno anche di una riduzione del 30% oltre a uno sconto sulle spese di registrazione.

Il Festival compie 50 anni galà stasera a Sanremo

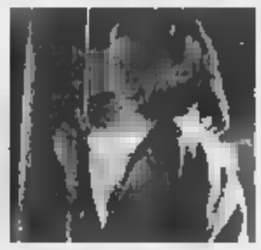

SANREMO. Il Festival compie 50 anni. Questa sera all'Ariston la ricorrenza verrà festeggiata con un gran galà che poi verrà trasmesso in prima serata su Raiuno mercoledì 17 novembre. Una sfilata di big che hanno legato il loro nome - e il loro - alla grande kermesse canora di febbraio. Fra gli ospiti stranieri Antoine, Wilson Pickett e Ray Charles che canterà «Nel blu dipinto di blu», diventato ormai l'inno ufficiale del Festival. Presentano Carlo Conti e Anna Valle, Miss Italia '99. Non sarà una commemorazione. Quella, probabilmente, verrà affidata a febbraio a Paolo Limiti. Fra i big italiani, Lauzi, Ron, Spagna, Fogli, Little Tony, Albano, Cutugno, Zanicchi, Patty Pravo, i Pooh, Elio e le storie tese, Drupi, Gigliola Cinquetti (nella foto ai tempi di «Non ho l'età»)

protagonisti in piazza a Murisengo

MURISENGO. Inizia questa mattina la 32ª edizione della fiera regionale di S. Martino «Trifola d'Or - tartufo nostrano». Inaugurazione alle 9,30 e madrina della giornata sarà Inge Feltrinelli, mentre fra gli ospiti sono attesi il condirettore della Stampa, Gianni Riotta, e Gad Lerner. La rassegna, che proseguirà domenica prossima, si svolge nella tensostruttura riscaldata allestita in piazza del Municipio.

40 giorni gli tolgono la pensione

VERCELLI. Dieci anni fa è andato in pensione, ma oggi l'Inpdap gli ha bloccato la pensione chiedendogli anche di restituire tutte le somme percepite. E' la disavventura burocratica di un ex infermiere vercellese: sul suo primo stato di servizio non risultava un periodo di aspettativa di 40 giorni, che di fatto gli ha impedito di raggiungere i 24 anni, sei mesi e un giorno stabiliti dalla legge per poter lasciare il lavoro

SAPER SPENDERE

Bianca delle Conserve e le sue marmellate

Simonetta

RIECCOLA Bianca delle Conserve, invidiata da chi con i fornelli non ha dimestichezza e osannata da chi ha eletto la cucina a suo regno. E' fresco di stampa il quarto libro di Bianca Rosa Gremmo Zumaglini, da trent'anni collaboratrice di Saper spendere lo pseudonimo che i lettori ben conoscono. Il titolo è «Mermellate», editore Leone & Griffa, 13814 Pollone (Biella), via P. Frassati 164, prezzo 28 mila lire. Ed è proprio con le marmellate e i loro segreti che Bianca fece il suo esordio sulla nostra rubrica.

E', sempre, un libro pieno di consigli e ricette con un occhio puntato sulla tradizione e l'altro sui suggerimenti pratici per la loro esecuzione e per il miglior risultato possibile. Così si scoprono i segreti di Bianca in cucina, dall'uso della pectina, un addensante che riduce il tempo di cottura necessario evitando anche sprechi di gas, alla sterilizzazione che migliora la conservazione del prodotto nei vasetti di vetro, dall'attrezzatura indispensabile in cucina a come si può capire il punto esatto di cottura. Se molti sanno, ad esempio, che la confettura o marmellata è pronta quando versandone qualche goccia su un piattino si ottiene l'effetto «perla», ma non tutti sanno che se la perla si cristallizza, cioè la cottura si è protratta troppo a lungo, si può rimediare: «Basta aggiungere - scrive Bianca - qualche cucchiaio di vino bianco dolce, mescolare e cuocere ancora per un minuto».

Ora per darvi un assaggio di quel che promette il libro.

MOSTARDA PIEMONTESE. Procurarsi 4-5 chili di uva mista, tipo malvasia, bonarda, moscatella; staccare gli acini, metterli in una pentola di rame o di acciaio, schiacciarli, portarli ad ebollizione, cuocere per 5 minuti e lasciare intiepidire. Passare allo staccio, rimettere sul fuoco e cuocere per almeno tre ore rimescolando spesso. Aggiungere piccoli spicchi di due o tre mele cotogne e qualche pera martin sec intera. Continuare la cottura rimescolando per ottenere la consistenza caratteristica della mostarda, invasare suddividendo i pezzi di frutta, lasciare raffreddare, poi chiudere ermeticamente. «Se la consistenza è giusta non occorre sterilizzare; in caso contrario sterilizzare per 15 minuti».

Una lettrice che mi aveva telefonato poco tempo fa sosteneva che nella mostarda si aggiungono anche le nocciole. Ebbene, aveva sbagliato definizione: con le nocciole è l'antica [illegible] che è adatta anche per accompagnare un piatto di bollito misto o un piatto di formaggi freschi o la polenta. Ecco gli ingredienti: due chili di pesche di vigna, un chilo di pesche gialle, 8 chili di pere da cuocere, 1,5 chili di fichi (vanno bene anche quelli piccoli non ancora maturi), 2 chili di nocciole delle Langhe tostate, 3,5 chili di zucchero, 1,5 chili di [illegible] di dolcetto o nebbiolo e 8 giorni di fermentazione. Lavare, asciugare, snocciolare la frutta, tagliarla a pezzi, metterla in una pentola con il mosto passato al colino. Portare a lenta cottura (3-4 ore) mescolando spesso, unire lo zucchero e cuocere ancora. Tostare le nocciole, spaccare il guscio, eliminare la pellicola, frantumarle lasciandone alcune intere, unire al resto e mescolare con cura, togliere dal fuoco dopo qualche minuto, lasciar intiepidire, invasare e quando il composto è freddo chiudere ermeticamente i vasi. Per una lunga conservazione, occorre sterilizzare per circa 20 minuti. Volendo si possono sostituire le nocciole con le noci e chi riesce a trovare il mosto d'uva lo può sostituire con tre chili di uva nera schiacciata e passata al passaverdura.

MARMELLATA DI ARANCE: sbucciare a velo sottilissimo un chilo di arance e un limone non trattati e lavati, tritare il tutto finemente. Togliere tutta la parte bianca e i semi dei frutti, tagliare a fette la polpa eliminando la pellicina. Versare il tutto in una pentola di rame con i semi raccolti in una garza, un chilo di zucchero e un cucchiaino di cognac o calvados, chiudere ermeticamente, sterilizzare 20 minuti.

Lega contro i tumori premiati tre ricercatori

ASTI. Sono stati consegnati ieri mattina i premi per la ricerca sul cancro, voluti dalla sezione astigiana della Lega contro i tumori (presidente Fernando Sorisio) e dalla Fondazione cassa di risparmio (Giancarlo Maschio). I riconoscimenti (due borse di studio di 10 milioni) sono andati al prof. Guido Forni, ordinario di immunologia al San Luigi di Orbassano, e al ricercatore astigiano Giorgio Inghirami che da circa 20 anni lavora in un'Università di New York. Un altro riconoscimento è stato assegnato a Claudio Carlo Capurro, dell'istituto nazionale per la ricerca sul cancro di Genova. La giuria del premio, giunto al settimo anno, era presieduta dal prof. Umberto Veronesi (foto), presente ieri alla cerimonia.

PROGRAMMI RTL TORINO

TO 94.4 Mhz - CN 94.3 - AT, AL 91.8 - VC, BI, NO e VB 94.5

Giornale Orario del Piemonte (in collaborazione con La Stampa), ore 6 - 7 - 8 - 9 - 10 - 11 - 12 - 13 - 14 - 15 - 16 - 17 - 18 - 19 - 20 - 21.

30' minuto-La Sport: ore 6,30 - 7,30 - 8,30 - 9,30 - 10,30 - 11,30 - 12,30 - 13,30 - 14,30 - 15,30 - 16,30 - 17,30 - 18,30 - 19,30 - 20,30

6-9: Abitudine quotidiana; **6,25**: Prima pagina; **6,50**: Viabilità. **7,15**: Agenda locale. **8,**: Prima pagina 20 anni prima; **9-12**: Musica e notizie. **9,30** Aeroporto; **10,10**: Previsioni Tempo; **10,50**: Viabilità Fenovie; **12-15**: Musica e Notizie; **12,10**: Temperature; **12,20**: Dediche; **13,50**: Viabilità Polizia Municipale; **14,20**: Dediche; **15-18**: Musica e notizie; **15,50**: Viabilità Fenovie; **17,20**: Dediche; **18-21**: Abitudine quotidiana, in diretta da La Stampa; **21-24**: Musica e notizie; **00-6**: Notturno Musicale.

VI PIACEREBBE
UN BOSCO SENZA ALBERI
UN PRATO DI ORTICHE
UN FRUTTETO DI STERPI
UN VIGNETO DI ROVI?

In Piemonte, negli ultimi cinque anni, l'agricoltura ha perso 28000 posti di lavoro. Quest'anno il reddito agricolo è nuovamente calato del 5%.

Nell'interesse dell'Italia intera l'agricoltura chiede una legge quadro per il settore, nuova fiscalità per le imprese agricole, sburocratizzazione, scelte per l'agricoltura di qualità, difesa delle aziende italiane in Europa e nel mondo, con attenzione particolare all'attuazione di Agenda 2000 ed al negoziato internazionale W.T.O.

SCELTE PRECISE
PRIMA CHE LA CAMPAGNA ITALIANA SI SVUOTI E DIVENTI UN ALTRO SAHARA.

COLDIRETTI CUNEO: DA 55 ANNI AL SERVIZIO DELL'AGRICOLTURA

I SERVIZI

PREVIDENZIALE
Svolge attività di assistenza sociale nei confronti delle famiglie diretto coltivatrici curando l'espletamento delle pratiche che interessano l'ambito socio-previdenziale.

FISCALE
Assiste l'impresa agricola nei confronti degli adempimenti connessi alla normativa fiscale e tributaria.

ASSISTENZA GESTIONE AZIENDALE
Si occupa dello sviluppo strutturale delle aziende agricole sulla base delle disposizioni regionali, nazionali e comunitarie. Offre assistenza per questioni di carattere legale attinenti l'agricoltura.

SVILUPPO IMPRENDITORIALE
Si propone di sviluppare prodotti/servizi innovativi per rispondere ai mutati bisogni del consumatore e del mercato al fine di evidenziare nuove opportunità economico-occupazionali in ambito rurale. Sportello d'impresa, osservatorio turistico-economico sono i nuovi strumenti per l'impresa che cresce.

ECONOMICO
Cura il rapporto fra impresa ■ mercato, attraverso le associazioni produttori e la cooperazione, promuovendo azioni di studi di mercato, orientamento dell'offerta ed accordi interprofessionali.

TECNICO, AMBIENTE E SALVAGUARDIA DEL TERRITORIO
Studia ed approfondisce le tematiche ambientali agricole ricercando il giusto equilibrio tra le esigenze ambientali, produttive e la normativa vigente. Si avvale di due laboratori, uno presso la sede, uno a Dogliani.

STAMPA
Mantiene i rapporti con la base associativa ■ con le forze politico-sociali ed amministrative attraverso la pubblicazione dell'Organo Ufficiale "Il Coltivatore Cuneese", a cui si affiancano settimanalmente l'agenzia di stampa, "Coldiretti Informa" e, periodicamente, altre pubblicazioni.

GLI UFFICI

ALBA: *Corso Matteotti, ■ Tel. 0173/292711-Fax 0173/292777 tutti i giorni*

MONFORTE ALBA - Municipio - lunedì ore 9-12
MANGO - P.zza P. Averse, 3 - lunedì ore 9-12
CANALE - P.zza Municipio - martedì ore 9-■ - Tel. 0173/978333
S.STEFANO BELBO - L.go IV Novembre - merc. ore 9-12 - Tel.0141/840635
NEIVE - Via Garibaldi, 7 - mercoledì ore 9-12
NIELLA BELBO - Municipio - 2° e 4° giovedì ore 9-12
MONTA' ALBA - P.zza Vitt. Veneto - Vic. Uff. Postale - giovedì ore 9-12
PRIOCCA - Via Roma (Biblioteca) - 2° e 4° venerdì ore 9-12
NOVELLO - Municipio - 1° lunedì ore 15-17
CASTIGLIONE TINELLA - Municipio - 2° e 4° lunedì ore 15-17

BRA: *Via A. Mathis, 3 Tel. 0172/413695-Fax 0172/44920 - ■■ i giorni*

LA MORRA: Municipio - lunedì ore 9-11
SOMMARIVA ■■■ - Via Cavour, 17 - martedì ore 9-11
SOMMARIVA PERNO - c/o Poliambulatorio - martedì ore 15-17
CHERASCO - Via Cavour, 45 - giovedì ore 9-11- Tel. 0172/489465
NARZOLE - Municipio - sabato ore 9-11
CERVERE - Municipio - 1° lunedì del mese ore 15-17

CEVA: *Piazza Cappuccini Tel. 0174/701103 - Fax 0174/700203 - tutti i giorni*

MONESIGLIO - Municipio - martedì ore 9-12
SALICETO - Via V. Emanuele, 11 - 2° e 4° martedì ore 15-17
GARESSIO - Via Garibaldi - giovedì ore 9-12
MURAZZANO - Via Roma - venerdì ore 9-12 - Tel. 0173/791611
ORMEA -Piazza Ronita, ñ - 2° e 4° sabato ore 9-12
CERISOLA - 3° sabato del mese ore 9.30-11
PRUNETTO - c/o Municipio - 3° lunedì di ogni mese ore 9.30-11.30

CORTEMILIA: *Via Alfieri, 15/a - Condominio Viola 2 Tel. e Fax 0173/81153 - ogni martedì e venerdì*

CUNEO: *Piazza Foro Boario, 18 Tel. 0171/447227 - Fax 0171/447400 - tutti i giorni*

DRONERO: Via Garibaldi, 16 - lunedì ore 9-12 - Tel. 0171/905551
PEVERAGNO - Via Vitt. Veneto, 50 - lunedì ore 9-12 - ■■. 0171/339785
CARAGLIO - Via Roma 203 (dav. Posta) mercol. ore 9-12 - Tel. 0171/ 618532
ROCCAVIONE - Via Barale, 17 - mercoledì ore 9-12
VILLAFALLETTO - Via Roma, 28 - giovedì ore 9-12 - Tel. 0171/938650
DEMONTE - Via Martiri e Caduti Libertà 20 - giovedì ore 9-12-Tel.0171/955079
BERNEZZO - 1° sabato di ogni mese ore 9-12

BUSCA - Corso Giolitti, 10 c/o CAP - merc. e ven. ore 9-12 - Tel. 0171/944567
BOVES - Via Don Cavallera, 5 - Sabato ore 9-12 - Tel. 0171/387441
BORGO S. DALMAZZO - Via Grandis, 97 - giovedì ore 9-12
CHIUSA PESIO - P.zza Cavour, 14 - Vicino Municipio - sabato ore 9-12
LIMONE PIEMONTE - Municipio - 2° giovedì ore 9.30-11.30
ROBILANTE - Sala Parrocchiale - 2° venerdì ore 9-10.30
VERNANTE - Sala Parrocchiale - 2° venerdì ore 10.30-12

FOSSANO: *Via Cuneo Tel. 0172/698711 - Fax 0172/698777 - tutti i giorni*

CENTALLO - Via Ospedale - c/o Cassa di Risparmio
Lunedì e giovedì ore 9-12 - Tel. 0171/214814
BENEVAGIENNA - Via XX Settembre 2 - venerdì ore 9-12 - Tel. 0172/654864
VOTTIGNASCO - Municipio - 2° martedì ore 9-12

MONDOVI': *Via Biglia, ■ Tel. 0174/560211 - Fax 0174/560300 - tutti i giorni*

MOROZZO - Via Marconi, 40 -lunedì ore 8.30-12 - Tel. 0171/772285
DOGLIANI - P.zza Umberto I, 21 - mart. e ven. ore 8.30-12 - Tel. 0173/721269
CARRU' - Via Torino, 19 - lun. e giov. ore 8.30-12 - Tel. 0173/759130
ROCCAFORTE M.VI' - Municipio - 2° venerdì ore 9-12

SALUZZO: *Via Marconi, 2 Tel. 0175/210211 - Fax 0175/210300 - tutti i giorni*

SANFRONT - Piazza Statuto - lunedì ore 9-12
VENASCA - Vicino Municipio - Via Marconi - lun. ore 9-12 - Tel. ■■■■■
MORETTA - Via Bollati - lunedì ore 9-12
VERZUOLO - Municipio - martedì ore 8.30-11
BAGNOLO PIEMONTE - P.zza Mercato - mercoledì ore 9-12
REVELLO - Municipio - mercoledì ore 9-12
BARGE - P.zza S. Giovanni - martedì e giovedì ore 9-12 - Tel. 0175/343337
PAESANA - Vicino Albergo Sud America - venerdì ore 9-12
SAMPEYRE - Via Roma, ■ - venerdì ore 9-■ - Tel. 0175/977825
MELLE - Municipio - 1° mercoledì ore 9-12
CASTELDELFINO - Municipio - 1° giovedì ore 10-12
POLONGHERA - Municipio - 1° lunedì ore 11-12

SAVIGLIANO: *P.zza Schiaparelli, 10 Tel. 0172/712842 - Fax 0172/715903 - tutti i giorni*

CAVALLERMAGGIORE - Via Roma, 110 - lunedì ore 9-12
CASALGRASSO - Municipio - 3° lunedì ore 15-17
RACCONIGI - P.zza Vitt. Emanuele - giovedì ore 9-12
MURELLO - Municipio - 3° venerdì ore 15-17
CARAMAGNA PIEMONTE - Municipio - sabato ore 9-12

SEDE PROVINCIALE: ■■■■■ – P.zza Foro Boario, 18 - Tel. 0171/447211 – Fax 0171/ 447300

boite d'or
ALBA C.so V. Emanuele II, n. 32

LA STAMPA
CUNEO
E PROVINCIA
Domenica 14 Novembre 33
REDAZIONE: CORSO NIZZA 11, TEL. 0171.601.120 / 0171.601.136 / FAX 0171.64402
PUBBLICITÀ: PUBLIKOMPASS S.P.A. CORSO GIOLITTI 21 BIS, TEL. 0171.609.122 / FAX 0171.488.249

boite d'or
CUNEO C.so Nizza 18

E' la situazione più grave del Piemonte

«Rischio idrogeologico» in 100 Comuni cuneesi

Il ministro all'Ambiente Edo Ronchi presenterà lo studio domani a Roma

Gianni Martini
CUNEO

Che il Piemonte sia terra dove il rischio di inondazioni e dissesti idrogeologici è elevato, è cosa nota da anni, come è stato drammaticamente confermato dalle alluvioni che l'hanno colpito nel '94, nel '96 e in misura più lieve anche quest'anno. Che la provincia di Cuneo sia l'area del Nord Ovest d'Italia dove più elevato è il rischio che si ripetano disastri lo si è saputo ieri da uno studio che fa il punto su anni di ricerche e studi eseguiti da esperti. Il documento è contenuto in un «pro memoria» che il ministro all'Ambiente Edo Ronchi domani illustrerà in una conferenza stampa convocata a Roma per offrire la radiografia dei pericoli di alluvioni in Italia e annunciare alcuni stanziamenti per lavori indispensabili a rendere sicuro il territorio.

Lo studio, elaborato da tecnici incaricati dall'Autorità di bacino del Po, in Piemonte ha individuato 453 Comuni «a rischio idrogeologico» (di questi 180 sono della provincia di Cuneo, il 72% del territorio). Ne sono poi stati elencati 119 dove «il rischio è molto elevato»: 53 sono in provincia di Cuneo, un comune ogni cinque. «Per il 1999-2000 - si legge nel documento - la Regione Piemonte ha individuato 22 interventi urgenti per un importo di 122 miliardi e 587 milioni. Nell'ambito di tale programma sono stati richiesti 15 interventi urgenti per un totale di 67 miliardi 587 milioni».

Il ministro Edo Ronchi

Solo domani, nel corso della conferenza stampa, sarà possibile conoscere l'elenco dei lavori approvati e già finanziabili per mettere in sicurezza alvei di torrenti e fiumi, aree dove il rischio di smottamenti e frane è elevato. Il ministro potrebbe inoltre annunciare altri stanziamenti straordinari che numerosi parlamentari hanno richiesto durante i lavori di preparazione della Finanziaria.

Pubblichiamo l'elenco dei 180 comuni della «Granda» «a rischio idrogeologico»; in nero i 53 centri dove il rischio è «molto elevato».

Acceglio; Aisone; **Alba**; Albaretto Torre; Alto; Argentera; Arguello; Bagnolo Piemonte; Barbaresco; Barge; **Barolo**; **Bastia Mondovì**; Bellino; **Belvedere Langhe**; **Benevello**; **Bergolo**; Bonvicino; Borgo San Dalmazzo; Borgomale; **Bosia**; **Bossolasco**; Boves; Brieglia; **Briga Alta**; Brossasco; Camerana; Camo; **Canale**; Canosio; Caprauna; Cardè; Casalgrasso; **Castagnito**; Casteldelfino; Castelletto Uzzone; Castellinaldo; Castellino Tanaro; Castelmagno; Castiglione Falletto; Castiglione Tinella; Castino; **Cerreto Langhe**; Ceva; Cherasco; Chiusa Pesio; Cigliè; **Cissone**; **Clavesana**; Corneliano d'Alba; **Cortemilia**; **Cossano Belbo**; Costigliole Saluzzo; **Cravanzana**; Crissolo; Demonte; **Diano d'Alba**; **Dogliani**; **Elva**; Entracque; **Farigliano**; Faule; **Feisoglio**; Frabosa Soprana; **Frabosa Sottana**; **Frassino**; Gambasca; Garessio; Gorzegno; Gottasecca; Govone; Grinzane Cavour; Guarene; Igliano; **La Morra**; Lagnasco; **Lequio Berria**; Lequio Tanaro; Lesegno; **Levice**; **Limone Piemonte**; Lisio; **Magliano Alfieri**; **Mango**; Marmora; Marsaglia; Mello; Mombarcaro; Monastero Vasco; Monasterolo Casotto; **Monchiero**; Mondovì; **Monesiglio**; **Monforte d'Alba**; Montà; **Montaldo di Mondovì**; **Montelupo Albese**; Montezemolo; Monticello d'Alba; Moretta; **Murazzano**; Narzole; **Neive**; Neviglie; Niella Belbo; Niella Tanaro; **Novello**; Oncino; Ormea; Paesana; Pamparato; Paroldo; Perletto; Perlo; Peveragno; Pezzolo Valle Uzzone; Piasco; Pietraporzio; **Piobesi d'Alba**; Polonghera; **Pontechianale**; Pradleves; Prazzo; Priero; **Priocca**; Priola; Prunetto; Racconigi; Revello; Rittana; Roaschia; Roascio; Robilante; **Roburent**; Rocca Cigliè; Rocca de' Baldi; Roccabruna; **Roccaforte Mondovì**; Roccavione; Rocchetta Belbo; Roddi; Roddino; Rodello; Ruffia; Sale Langhe; Sale San Giovanni; Saliceto; Sambuco; Sampeyre; San Benedetto Belbo; San Damiano Macra; San Michele Mondovì; Sanfront; **Santa Vittoria d'Alba**; **Santo Stefano Belbo**; Savigliano; Scagnello; Scarnafigi; Serralunga d'Alba; **Serravalle Langhe**; **Sinio**; **Somano**; Stroppo; **Torre Bormida**; Torre Mondovì; **Torresina**; Treiso; **Trezzo Tinella**; Valdieri; Venasca; **Verduno**; Vernante; Verzuolo; Vezza d'Alba; Vicoforte; Villafalletto; Villanova Mondovì; Villanova Solaro; Vinadio; Viola; Vottignasco.

Oggi la camminata raccoglierà fondi per gruppi sportivi e scuole

In tredicimila alla Straconi

Piazza Galimberti invasa dai podisti

Lorenzo Tanaceto
CUNEO

Tutti in marcia per 6 chilometri e mezzo, sperando che non faccia troppo freddo, che piova e neve se ne stiano lontane e che l'«Estate di San Martino» ricordi della «Granda». Sono circa 13 mila (12.835 per l'esattezza) gli iscritti alla Straconi, la tradizionale camminata che per un paio d'ore ogni anno riunisce famiglie, giovani, coppie, anziani a passeggio per le vie di Cuneo.

L'appuntamento oggi è in piazza Galimberti. Si parte alle 9. Al traguardo i partecipanti presenteranno il «coupon» ricevuto al via che darà diritto ad avere in regalo la prima medaglia di «Strabaroccando», serie dedicata ai «gioielli d'arte» cittadini. La prima immagine sarà quella della chiesa di Santa Maria della Pieve, costruita in epoca romanica; compresa nella serie anche quattro cartoline da collezione con interessanti particolari di interno ed esterno dell'edificio religioso. Il trittico proseguirà nel 2000 con S. Chiara e nel 2001 con S. Croce.

Alle 10,30 i podisti della domenica lasceranno spazio ai «professionisti», che daranno vita all'«Asics-run», corsa internazionale piena di campioni. Immagini sulla rassegna saranno trasmesse in tv nei notiziari regionali di Rai Tre (ore 14 e 19,30) probabilmente già oggi, o di domani; sempre domani, alle 19,30, su Rai Sport Satellite, ci sarà invece la telecronaca registrata dell'Asics-run.

Sempre in prima fila nelle iniziative umanitarie, all'inizio a favore di Avis, Aido, Lega contro i tumori, nel '94 per aiutare le popolazioni alluvionate (in collaborazione con Specchio dei tempi de «La Stampa»), anche quest'anno la Straconi tiene fede alla generosa tradizione. Una parte del ricavato delle iscrizioni e dalla vendita stamattina di gadget in piazza Galimberti - oltre a una quota fissa messa a disposizione da un «pool» di sponsor - sarà devoluta ai gruppi sportivi e alle scuole della «Granda» che hanno portato più iscritti alla ultradecennale manifestazione. La cifra totale non si conosce ancora; nelle tre edizioni precedenti sono stati distribuiti complessivamente circa 150 milioni di lire. In testa alla classifica dei gruppi Invicta Roata Chiusani, Olmo '84 Donatello e Podistica Avis Banca di Credito cooperativo Caraglio tra le Associazioni sportive e l'istituto comprensivo di Materne, Elementari e Medie di Caraglio fra le scuole.

Nella foto Bedino la partenza dell'ultima edizione. Oggi per Straconi e Asics-run ci saranno anche le telecamere della Rai

Il presidente Oddero: «Deve essere un bene per tutta la comunità»

Fondazione Cre «fedele alla Granda»

Vendita subordinata a precise garanzie

Mario Bosonetto
CUNEO

«Chi ora lancia un monito perché non si abbia fretta di cedere la Banca Regionale Europea, quasi qualcuno avesse manifestato quest'ansia, non conosce o dimentica quanto la Fondazione Cassa di risparmio di Cuneo ha fatto negli ultimi due anni». Giacomo Oddero, albese, già presidente della Camera di Commercio e della Cassa di risparmio di Cuneo - quando quest'ultima era ancora una banca -, ora è presidente della Fondazione Cre, nata della Banca Regionale Europea (nata dalla fusione della Cassa di risparmio di Cuneo con la Banca del Monte di Lombardia) detiene il 58 per cento delle quote azionarie. Può annoverato fra i sostenitori della vendita a «tutti i costi» della Bre Banca a suo tempo, della Cassa di risparmio. Anzi è tra i promotori della fusione della Cre con la Banca del Monte di Lombardia proprio nella prospettiva di dare origine a un nuovo istituto di maggiori dimensioni, che potesse mantenere l'autonomia. «La Bre - spiega Oddero - è giunta ad avere una massa amministrata di 30 mila miliardi; ed era ragionevole pensare che si trattasse di una dimensione di tutto rispetto. Ma nel volgere di un paio d'anni ci siamo trovati a confrontarci con istituti la cui massa amministrata supera i 300 mila miliardi».

L'albese Giacomo Oddero già presidente della Camera di Commercio e della Cassa di risparmio di Cuneo e adesso è alla guida della Fondazione

«La scelta di vendere non è stato un capriccio o un'avventura - prosegue Oddero -: abbiamo iniziato a ragionare sul problema due anni fa e quasi subito abbiamo affidato a una delle migliori società italiane del settore uno studio accurato sulla situazione. Il risultato è stato univoco e coincidente a quello di un altro studio, commissionato a un'altra società dalla Bre Spa: il mercato si sarebbe evoluto e si sta evolvendo in modo tale che gli istituti di credito di medie dimensioni come il nostro potrebbero incontrare difficoltà; l'aggregazione è indispensabile. Daltronde basta considerare ciò che hanno fatto istituti anche maggiori del nostro».

«Il punto è - prosegue Oddero - fissare condizioni che da un lato ottengano il massimo possibile in termini economici alla Fondazione, che dagli interessi del capitale incassato deriverà le risorse per continuare a svolgere il suo ruolo di sostegno e sviluppo dell'economia provinciale. Dall'altro garantire il mantenimento del personale e la massima autonomia per la Bre. A questo proposito, ad esempio, andrà evitata la sovrapposizione di sportelli. E non escludiamo di acquistare con una parte di quanto incasseremo quote azionarie del gruppo nel quale confluirà la Bre Banca, tanto da poter sedere nel Consiglio di amministrazione - a dire la nostra, a tutela della Bre».

«Gli advisor che successivamente abbiamo consultato sulle sette offerte di acquisto ricevute - conclude Oddero - stanno completando il loro lavoro. Non abbiamo fretta. Nell'agosto '98 riceveremo una proposta, con tempi di decisione strettissimi, per cui dovremmo rinunciare. Ci sembrò, però, molto interessante, perché la Bre veniva valutata oltre 2700 miliardi. Oggi, a distanza di un anno e mezzo, la Bre vale almeno mille miliardi in più. Ciò non significa che si debba comunque e sempre attendere. Dalle mie parti si dice che quando l'uva è matura bisogna coglierla».

IMPRONTE

ABBIAMO faticato tanto ma quegli anni - quando tutti era poveri - più che per la fame o il freddo li ricordo per la generosità. Si aveva poco ma bastava per dividerlo con gli altri». Giorgio Bottero, «direttur 'd le poste», con la mente lucida e 92 anni di ricordi, mentre racconta tiene per mano la moglie, la maestra Lucia conosciuta a Lequio Tanaro in tempo di guerra. «Dodici trasferimenti ho avuto, e non era facile ogni volta spostarsi, con la moglie, i bambini ancora piccole». Un pensiero tra mille: «A Naviante c'era la guerra e ci assegnarono due stanze nella scuola. Per stanci tutti la notte sistemavamo le brande tra i banchi. Una donna in paese lo venne a sapere: aprì casa sua, trovò letti per tutti, ci lasciò la sua cucina. E non volle un soldo. Ma son storie d'altri tempi».

Giorgio Bottero, classe 1907, dal 27 ottobre riposa al cimitero di Fossano

★★★

CERTO che esiste. Il diavolo se ti prende e nessuno s'impegna a cacciarlo, ti danna l'anima e non c'è ritorno». Parola di Bartolomeo Ruffa, classe 1913, sacerdote dal 1936, per studi e vocazione. Del diavolo sente parlare fin da bambino, nelle veglie invernali quando a Pontechianale la neve si misurava a metri. «Si scavavano cunicoli per arrivare al forno e in chiesa dove la domenica arrivano i predicatori. Ho sentito due frati fare la panromima con la battaglia tra il diavolo e l'angelo, con il male sconfitto dal bene». Il male lo conosce quando, già prete, assiste a fucilazioni, vede massacrare ragazzi, incendiare le case. E' la guerra e don Ruffa raccoglie le giovani della Val Varaita: offre lavoro e preghiera; nasce un ordine di suore che si ispira alla Madonna. Del diavolo torna a occuparsi negli Anni Sessanta. «Entra nelle famiglie con i soldi, si insinua, le divide. Può far sorridere chi non vuole credere ma io, dal diavolo, sono stato preso a calci. Ho visto donne cambiare umore e riempirmi d'insulti. Ho visto oggetti muoversi, alzarsi, frantumarsi». Arrivano in molti in Val Varaita per l'esorcista. «I più hanno solo bisogno di parlare, sfogarsi, di avere qualcuno che stia lì, in silenzio, ad ascoltare il dolore. Con il diavolo è altra fatica».

Dal 16 novembre 1998 Bartolomeo Ruffa, «generoso uomo al servizio di Dio» riposa nel cimitero di Piasco.

La Coldiretti presenta a soci, Regione e Governo la piattaforma rivendicativa per il 2000

Oggi la Giornata del Ringraziamento

Tradizione religiosa e appuntamento per il sindacato contadino

Gianni Mattais

CUNEO

La «giornata del ringraziamento» celebrata oggi nelle campagne offre lo spunto alla Coldiretti per presentare ai soci, al governo e alla Regione la propria piattaforma rivendicativa per il 2000. Spiega il presidente Angelo Giordano: «La nostra proposta viaggia su due livelli: le questioni cruciali di indirizzo per la politica agricola e quindi le scadenze e le priorità. Per prima cosa chiediamo che una volta per tutte sia ridifenita la figura dell'imprenditore agricolo, che deve essere privilegiato negli interventi rispetto a chi ha solo la proprietà fondiaria».

«Il governo - prosegue Giordano - ha presentato una legge quadro sulla quale noi abbiamo elaborato proposte concrete nell'interesse dei coltivatori: in primo luogo la semplificazione degli interventi, quindi la valorizzazione del ruolo multifunzionale dell'attività agricola».

Per la Coldiretti l'agricoltura ha un ruolo essenziale per la tutela dell'ambiente e la difesa del territorio e quindi va conservata la presenza umana nelle aree marginali, impedendo con opportuni provvedimenti il totale spopolamento.

Prosegue Angelo Giordano: «La politica fiscale deve essere punitiva verso l'agricoltura. Siamo d'accordo di pagare le tasse a che siano giuste e proporzionate al reddito aziendale. Chiediamo che sia diminuito il peso fiscale sulle imprese diretto coltivatrici pur mantenendo il gettito impositivo. Basta scovare e far pagare gli imprenditori fasulli che operano in nero e che purtroppo sono un esercito».

Un altro punto importante della piattaforma della Coldiretti riguarda la qualità dei prodotti alimentari in Italia e in Europa. Dice ancora il presidente Angelo Giordano: «Sulle produzioni transgeniche di cui tanto si parla vogliamo che sia fatta piena trasparenza sulle scelte. Il consumatore dovrà cioè essere informato se il prodotto che acquista è biologico, integrato oppure transgenico. L'etichettura della merce diventa quindi una scelta obbligata e l'Unione Europea deve estendere la pratica tutti i prodotti. Dovranno anche aumentare i riconoscimenti Dop (denominazione di origine protetta)».

Un argomento che nel prossimo futuro sarà al centro del dibattito è l'attuazione dell'accordo «Agenda 2000». Commenta Giordano: «Occorre un piano di regionalizzazione dei seminativi, un pacchetto finanziario nazionale per le carni, il catasto vitivinicolo e il diritto ai reimpianti, l'assegnazione di nuove quote latte. Sulle priorità a scadenze chiediamo una defiscalizzazione degli oneri sociali per le aree svantaggiate, la privatizzazione dei terreni demaniali, la rinegozazione dei mutui agrari, la semplificazione degli adempimenti burocratici, interventi per le imprese in crisi. Per il negoziato sul "Millennium round" chiediamo al governo di difendere a Bruxelles le nostre produzioni dagli attacchi delle multinazionali sui prezzi».

La Coldiretti, mentre è schierata a tutti i livelli a tutela delle categorie agricole, punta a dare ai soci una assistenza sempre più incisiva.

Spiega il direttore Adriano Cantamessa: «Stiamo per costituire una società di servizi denominata "Impresa verde Cuneo" attrezzata per venire incontro a tutte le richieste del mondo agricolo, dal fisco alla debordante burocrazia per chi vuole accedere ai contributi nazionali, regionali europei e infine alla moderna gestione aziendale. Con il Centro di assistenza fiscale convenzionato a livello regionale sarà possibile certificare le dichiarazioni dirette al fisco che le imprese agricole devono presentare».

«Abbiamo nove uffici di zona - conclude Cantamessa - e settanta uffici di recapito che stiamo modernizzando per renderli sempre più efficienti e in grado di risolvere rapidamente problemi e richieste dei nostri iscritti».

Il presidente della Coldiretti cuneese Angelo Giordano e il direttore del sindacato agricolo Adriano Cantamessa

CHIESA LOCALE

Comunità rurali in festa nel rispetto della terra

Aldo

E dopo San Martino, tradizionale appuntamento di chiusura dell'annata agraria, oggi in tutte le comunità rurali della Granda si celebra la «Giornata del Ringraziamento». Un appuntamento che si rinnova ogni anno sin dal lontano 1951, quando gli addetti al settore primario erano una categoria «forte» nel panorama del produttivo provinciale. Oggi nella «Granda» il comparto agricolo, pur essendo molto ridimensionato, continua tuttavia con le sue mila unità attive a rappresentare un pilastro portante dell'economia. Ed ancor oggi, nonostante la secolarizzazione che non ha risparmiato le aree rurali, il mondo agricolo si fa promotore di un giorno di festa che coinvolge gran parte delle parrocchie cuneesi.

«L'appuntamento della Giornata del ringraziamento - spiega don Bernardino Agnese, consulente ecclesiastico della Coldiretti -, pur essendo nato nel contesto rurale, oggi coinvolge tutte le categorie produttive. Nell'atto di ringraziamento al Signore per il dono del lavoro e dei mezzi di sostentamento, infatti, devono essere coinvolti tutti.»

E proprio in questa ottica in alcune parrocchie - è il caso della comunità di Boves - la Giornata del Ringrazimento ha assunto un'ottica «interprofessionale». «Con questa iniziativa - continua don Agnese - la comunità cristiana vuole ricordare a tutti che all'uomo è affidata la custodia della terra e non l'abbandono e la coltivazione, non lo sfruttamento distruttivo. Un forte richiamo al senso più vero dell'ecologia. Ma accanto a questo si propone anche un messaggio di condivisione che deve coinvolgere tutti coloro che, grazie alle loro attività produttive, hanno a disposizione anche ciò che è per loro superfluo. Infine la Giornata del Ringraziamento deve essere di stimolo ad una maggior fiducia reciproca fra produttori e consumatori.» Stamane in molte chiese i lavoratori presenteranno all'altare i frutti della terra che nella maggior parte dei casi saranno poi destinati in beneficienza.

Appuntamenti particolari sono fissati oggi nelle chiese di Bargo, Boves, Bra, Busca, Cavallermaggiore, Dogliani, Narzole, e Paesana. La «Giornata provinciale del Ringraziamento» si terrà, invece, al santuario di Vicoforte domenica prossima alle 11. Presiederà la messa monsignor Carlo Rocchetta, consigliere ecclesiastico nazionale della Coldiretti.

Don Bernardino Agnese consulente ecclesiastico della Coldiretti richiama tutti alla custodia della terra per evitarne uno sfruttamento distruttivo

CUNEO

Un corso per tecnici dei Beni culturali

Inizia martedì, nella Sala Studio di via Roma 27, il corso regionale per Tecnico dei Beni Culturali organizzato da Assc, Assessorato Cultura e Cfp Cebano Monregalese. Iscrizioni: 0171/67972. [r. s.]

MONTANERA

I parrocchiani salutano don Michele

Don Michele Dutto, chiamato dal vescovo a coordinare gli uffici pastorali diocesani, oggi saluterà la comunità di Montanera. Messa alle 15, seguirà un rinfresco e la consegna al sacerdote da parte del sindaco Tomaso Masera di una targa ricordo. [a. r.]

BOVES

E' un fisico il miglior aiuto chef

Luca Gentile, fisico e responsabile sicurezza dell'Asl 15 di Cuneo, è stato promosso come miglior aiuto chef del corso di cucina storica piemontese, curato dall'accademico del turismo Silvano Osella. La cerimonia è avvenuta al ristorante «Fontana Blu» durante la cena di gala. I premi sono stati consegnati dalla dottoressa Chiara Pepino, della Provincia. [r. s.]

Domenica ricca di appuntamenti in ogni angolo della «Granda»: non mancheranno i giochi e la musica

Tra porri, dolce di Natale e marcia del tartufo

Mostra di colombi e galline per Fossano. Sbandieratori a Saluzzo

Domenica ricca di appuntamenti in ogni angolo della «Granda». A **Mango** si respirerà già l'atmosfera natalizia. Nei saloni del castello si svolgerà il concorso nazionale «Il dolce di Natale», organizzato dall'enoteca regionale «Colline del moscato». Vi partecipano maestri pasticcieri, scuole alberghiere e di arte bianca di varie regioni, che presentano dolci monumentali, fantasie natalizie, specialità che hanno per ingredienti il moscato e la nocciola. Una giuria selezionerà i dolci da premiare con «marchesani» d'oro, d'argento e bronzo e borse di studio per gli studenti. I dolci saranno esposti dalle 15 e offerti in degustazione con brindisi di Asti spumante. Nel parco del castello castagnata offerta da Prabosa Sottana. **Gallo di Grinzane Cavour** invita alla marcia del tartufo d'Alba (partenza alle 10 dalla piazzetta dell'enoteca «Al tartufo d'oro»).

Da Grinzane a **Saluzzo**, dove inizierà con una nella chiesa di Sant'Agostino la Festa del Borgo San Martino. Dalle 14,30, sulla piazza dell'ex Mulino, si esibiranno gli sbandieratori di San Martino e l'orchestra «Gli spensierati». Per i più piccoli si esibirà l'«Harry one band». Alle 16, distribuzione di polenta, salciccia, spezzatino e gorgonzola. Al termine caldarroste, budini, vino, caffè e cioccolata calda. **A Pradleves** si pattina sul ghiaccio. La struttura (700 metri quadrati coperti), allestita nella zona degli impianti sportivi comunali, sarà in funzione dalle 15 alle 18 e dalle 21 alle 23,30. Ingresso 8 mila, noleggio pattini 2 mila. Oltre alle domenica, la pista sarà aperta anche il giovedì, venerdì e sabato.

A **Cervere**, dopo il taglio del nastro tanto di arcivescovo (quest'anno il «porro d'oro» è stato consegnato a mons. Severino Poletto, arcivescovo di Torino) oggi la sagra dei porri prosegue la corsa in mountain bike (partenza ore 9,30); alle 9, apertura della mostra-mercato; alle 12,30 pranzo (sotto il tendone in piazza San Sebastiano) a base di porri, su prenotazione (0172474570; 03387004837); dalle 18 in poi la cena. Serata danzante con l'orchestra «Almaa». Oggi (dalle alle 17, Foro boario), a **Fossano** si conclude la mostra italo-francese dei colombi e delle galline. La rassegna propone esemplari allevati da hobbisti della «Granda». Alle 11 la premiazione dei capi migliori. Sempre Fo domani propone (ore 16) al «Giardino dei tigli» (Cussanio), il «Tartufo d'oro», concorso nazionale di cucina organizzato dall'associazione «cuochi della provincia Granda». I concorrenti dovranno preun piatto sul tema «tartufo bianco». I piatti saranno sottoposti alla valutazione di una giuria. Da Fossano a **Roccaforte Mondovì** dove, alle 12,30, al ristorante Commercio, iniziano gli «Incontri gastronomici» promossi da Comunità montana Valli Monregalesi e da Istituto alberghiero di Mondovì.

Ceva propone la Festa dei volontari antincendi boschivi, con benedizione dei mezzi dopo la ai cappuccini. Segue pranzo. In frazione Macellai di **Pocapaglia** oggi, dalle 14,30, sulla piazza della chiesa, i ragazzi dell'oratorio daranno vita a giochi popolari. Seguirà la castagnata. Oggi dalle 14, per le vie di **La Morra**, caccia al tesoro organizzata dagli animatori della parrocchia. **Boves** organizza per oggi (ore 16), nel Palazzetto dello sport di Madonna dei Boschi, la seconda edizione di «Pianeta sposi, un mondo di idee e novità per il tuo matrimonio».

La tradizionale Fiera dei porri di Cervere è cresciuta in prestigio e popolarità

LETTERE

AL DIRETTORE

Scuole private e insegnanti precari

Negli ultimi tempi si parla moltissimo di scuola e - naturalmente - se ne parla male; l'informazione è soprattutto disinformazione perché le notizie sono per lo più frammentarie e superficiali.

Cerchiamo di fare un po' di chiarezza: la legge approvata il 21 luglio al Senato finanzia, con i soldi pubblici, le scuole private, prevede un sistema scolastico nazionale formato da scuole pubbliche e private incompatibili per la loro finalità.

Dà incremento di contributi alla scuola privata materna ed elementare. Consente ai privati di assumere anche insegnanti privi della necessaria abilitazione mentre in tutta Italia il Cip (Comitato insegnanti precari) indice scioperi e manifestazioni per chiedere al ministro l'immediata attivazione dei corsi-concorsi riservati e la conclusione dei medesimi entro marzo, per poter accedere all'immissione in ruolo per il prossimo anno scolastico.

La richiesta è sacrosanta dal momento che gli insegnanti precari hanno contribuito per anni con la loro competenza a mantenere in piedi la scuola. Ma il messaggio che i più percepiscono è che Berlinguer è il ministro che ha finalmente indetto i concorsi che consentiranno a tanti di avere un posto di lavoro definitivo.

Poiché della scuola tutti possono parlare, ma pochi, pochissimi ne conoscono gli ingranaggi, i più ignorano che, solo alla scuola, puoi essere tenuto in prova per anni e anni e poi, dopo tanto faticare, puoi anche non avere la possibilità di inserimento (se è vero che le domande per il concorso sono state più di un milione per ventimila posti di lavoro).

Tra parentesi circola la voce che non sono stati ancora pagati coloro che occupano il posto dall'inizio dell'anno scolastico.

Di fronte alla scarsa attenzione dei sindacati ed all'atteggiamento silenzioso e compiacente di certa sinistra al governo l'unica risposta concreta che possono dare i precari della scuola (ed anche molti insegnanti di ruolo) è quella, se ne avranno la possibilità, di educare le generazioni future ed a maggiore consapevolezza ed a una più attenta valutazione nel momento in cui saranno chiamati ad esprimere il loro diritto-dovere di voto.

Salvatore Vecchio
Rifondazione socialista
Provincia di Cuneo

Il Piano regionale per i trasporti

Ho letto l'articolo riguardante la protesta degli utenti della linea di Boves che pagano troppo e mi è venuta la rabbia, perché è mica la prima volta che ci si lamenta che si paga troppo: certo, paghiamo anche tutte le corse a vuoto del pomeriggio, sabato e domenica!

Ma se la Regione Piemonte avesse fatto il Piano regionale dei trasporti, che doveva fare entro l'ano scorso, come hanno fatto tante altre regioni, certe ditte di trasporti non potrebbero più farla da padroni. A proposito, perché non ci si chiede a chi giova non fare la legge regionale sui trasporti?

Lettera firmata, Cuneo

Scrivere a La Stampa
Corso Nizza 11, Cuneo
Fax: 0171/64402

NUMERI

UTILI

AUTOAMBULANZE

Cuneo: 66.444, : 318.313; **Cri** 441.744; **Alberello Torre**: 520.144; **Bagnolo**: 392 836; **Barge**: 346 262; **Borgo San Dalmazzo**: 280 013; **Bra**: 423.370, 42 01; **Busca**: 945.658; 945 455; **Caraglio**: 619.102; **Ceva**: 72.31; **Demonte**: 95.115; **Dronero**: 916 333; **Fossano**: 699.111; **Garessio**: 81.083; **La Morra**: 50.116; **Limone**: 629.113; **Mondovì**: 552.255; **Monforte d'Alba**: 787.313; **Monticello**: 64.319; **Moretta**: 911.010; **Morozzo**: 772 555; **Neive**: 677.407, **Niella Belbo**: 786 388, **Ormea**: 393.090, **Paesana**: 987 477; **Peveragno**: 339 555, **Racconigi**: 64.644; **Saluzzo**: 45.245 470.00; **Stefano** 0141 840.668; **Sommariva Bosco**: 551.02; **Savigliano Cri**: 0172. 717.107. **Vinadio**: 958.126.

Questura: pronto intervento 113; **Centralino**: 443411;
: **Cuneo**: 608 511; **Ceva**: 70 55 11; **Saluzzo**: 211.611; **TO-SV** (0172) 485 311

FARMACIA DI TURNO

A **Cuneo** oggi è di turno orario dalle 8 alle 22 (a serranda aperta) e alle 8 (a serranda abbassata) la farmacia *Centrale* via Roma 39, tel. 0171. 692.047. Per gli altri Comuni le farmacie di turno svolgono anche la reperibilità notturna, su chiamata, dietro presentazione di ricette mediche urgenti.

Alba: *Moretta* corso Langhe 1, tel. 0173. 440.370.
Bra: *Comunale*, via Brizio 23 , tel. 0172. 412.419.
Fossano: *Municipale* 93, tel. 0172.60.539
ovi; *Balbo*, via S. Agostino 9, tel. 0174.42.482.
Comunale, via Vittime di Bologna 1, tel. 0175 249.148.
Savigliano: *Dominici*, via Cambiani 2, tel. 0172. 712.258

NECROLOGIE

Mario
anni 68

Lo annunciano la moglie Dionisia, i figli Mauro con Fulvia ed il piccolo Pietro, Paola con Dario, la suocera Severina, i parenti tutti. I funerali, provenienti dall'ospedale di Carraglio, avranno luogo in Cuneo, nella chiesa parrocchiale del Sacro Cuore lunedì 15 novembre alle ore 9, quindi trasporto a Refrancore d'Asti.
— Cuneo, 13 novembre 1999.

Partecipano al dolore di Dionisia, Mauro, Paola, Fulvia ed il piccolo Pietro per l'improvvisa perdita del caro MARIO uniti nella fede e nella preghiera. Za, ini Cogo, Savioli e Savio

GUARDIA DI FINANZA

Hanno giurato quattrocento allievi

Alla presenza del generale di Divisione Italo Pappa, del comandante Legione Allievi, colonnello t. SFP Giancarlo Cedola, del colonnello Pier Antonio Calza (dal 15 agosto scorso comandante del Battaglione cuneese: proviene dal Nucleo regionale di Cagliari) e di altre autorità militari e politiche, ieri nel cortile d'onore della caserma «Cesare Battisti» di Cuneo hanno giurato fedeltà alla Repubblica i circa quattrocento allievi ausiliari della Guardia di Finanza che per quattro mesi frequenteranno il nono corso «Nike». Dopo ospitato ininterrottamente dal 1981 al luglio i corsi per allievi marescialli (ora l'intero biennio si svolge a L'Aquila), la caserma di Cuneo è per la prima volta sede dell'addestramento degli ausiliari finanzieri. I quattrocento allievi studieranno materie tecniche e militari. [BEDINO]

I sindacati vogliono vedere l'atto di vendita al gruppo tedesco

Incontro all'ufficio del lavoro per la «Mawel» di Racconigi

RACCONIGI

Si è ulteriormente ingarbugliata la vicenda relativa alla Mawel, l'azienda racconigese che occupa 160 operaie, da più di [illegible] al centro di polemiche e tensioni. In seguito all'incontro due settimane fa a Roma al ministero dell'Industria fra sindacati, amministratori racconigesi e responsabili dell'azienda (che ha sede legale in Liguria), l'amministratore delegato Enrico Celesti aveva comunicato che il 100% del pacchetto azionario dell'azienda è stato ceduto a [illegible] non meglio precisato gruppo tedesco. Una mossa che ha spiazzato [illegible] le controparti che si battono per il prolungamento della cassa integrazione straordinaria e soprattutto per la liquidazione delle spettanze arretrate delle lavoratrici, maturate con il trattamento di fine rapporto [illegible] la precedente gestione del gruppo Gft-Facis.

Nel frattempo è saltato anche il previsto incontro all'ufficio provinciale del lavoro di Cuneo. Forse [illegible] terrà la settimana [illegible] trante, [illegible] il giorno non è ancora stato fissato. Spiegano Marco Rizzardi (Cgil) e Matteo Carena (Cisl): «E' urgente prendere visione dell'atto notarile di vendita dell'industria. Come sindacato abbiamo inoltre richiesto un incontro nel più breve tempo possibile con la nuova proprietà per verificarne le reali intenzioni. E si devono pagare subito le spettanze delle lavoratrici. [m. b.]

La «Kimberly» in frazione Villanovetta di Verzuolo occupa oltre 150 dipendenti

Presidio alla direzione Kimberly

I sindacati di categoria stanno ultimando i preparativi della manifestazione, in programma martedì, davanti alla sede amministrativa della «Kimberly Clark», in via della Rocca a Torino, contro la chiusura della cartiera di Villanovetta (154 dipendenti). Raduno alle 8, sul piazzale dello stabilimento di Verzuolo e partenza in [illegible] pullman per il capoluogo regionale. L'inizio della manifestazione [illegible] presidio al palazzo degli uffici «Kimberly» è previsto per le 10. Per consentire la trasferta a Torino dei dipendenti della cartiera i sindacati hanno indetto uno sciopero di 8 ore. Alla manifestazione parteciperanno anche amministratori locali e i rappresentanti di altri stabilimenti produttivi. Hanno annunciato la presenza a Torino anche i parroci della zona. Mercoledì si terrà a Roma, al ministero del Lavoro, un incontro tra la direzione aziendale e i rappresentanti delle maestranze della cartiera di Verzuolo.

Domani i funerali

E' deceduto il pasticciere Mario Sillano

CUNEO. E' morto ieri mattina all'ospedale di Caraglio, dov'era ricoverato per una disfunzione epatica, Mario Sillano, 65 anni, ex pasticciere. Una battaglia contro la malattia durata nove [illegible] si. La salma è composta nella camera mortuaria dell'ospedale.

I funerali saranno celebrati domani alle [illegible] nella chiesa parrocchiale del Sacro Cuore di Cuneo, poi il feretro [illegible] trasferito a Refrancore (Asti), nella tomba di famiglia.

Mario Sillano [illegible] avvicinò all'arte pasticcera a 13 anni: frequentò [illegible] Torino la scuola dell'Arte Bianca. Negli Anni Sessanta arrivò [illegible] Cuneo dove aprì, insieme con la moglie, una pasticceria in corso Nizza, che ben presto divenne uno dei punti di ritrovo più frequentati della città. Dalle abili mani di Sillano uscivano bignés, torte meringate, sfoglie delicate e chi voleva fare bella figura per un rinfresco si affidava [illegible] consigli della signora Diomira, moglie di Mario.

Dodici anni fa la decisione di lasciare la gestione diretta del locale (che ha mantenuto il nome del fondatore), ora affidato a una famiglia di cebani.

Mario Sillano, oltre alla moglie, lascia due figli.

[r. s.]

DALLA GRANDA

SANT'ALBANO STURA

Cambio della guardia alla «Brigata taurinense»

Il generale Biagio Abrate, originario [illegible] Sant'Albano Stura, ha preso il comando della «Brigata alpina taurinense», in sostituzione del brigadiere gen. Pietro Frisone. Alla cerimonia, che si è svolta a Torino, nella caserma «Monte Grappa», hanno partecipato, oltre alle associazioni degli [illegible] alpini della zona, molti concittadini tra cui il sindaco [illegible] Sant'Albano Stura Antonio Calcagno e gli ex sindaci Gianfranco Vallauri e Giovanni Bellone. [l. a.]

CUNEO

In Consiglio provinciale si parla di fondazioni bancarie

Il Consiglio provinciale si riunisce domani alle 15,30. Tra gli argomenti, gli indirizzi sulle fondazioni bancarie, il [illegible] della ceramica vecchia Mondovì, i piani di sviluppo delle comunità montane e numerose interpellanze. [g. d. m.]

FOSSANO

Raccolta di firme per l'autonomia della provincia

Stamane, dalle 9 alle 13, [illegible] Foro boario, i gruppi politici «Piemont» e «Alleanza per Fossano» raccoglieranno le firme per la proposta di legge per l'autonomia della provincia di Cuneo a sul progetto «sicurezza e ordine pubblico». [l. a.]

CUNEO

Struttura periferica della pubblica amministrazione

«Organizzazione della struttura periferica della pubblica amministrazione» è il convegno in programma domani, alle 15, al Centro incontri della Provincia, promosso dalla Gec, Unione industriale e dal Club dirigenti amministrativi&finanziari. [r. s.]

SAVIGLIANO

Domani mattina chiusa via Sant'Andrea

Il comando della polizia municipale informa che via Sant'Andrea, in prossimità dell'arco trionfale, rimarrà chiusa al traffico nella mattinata di domani a [illegible] di lavori di sistemazione della pavimentazione. [p. b.]

SAVIGLIANO

[illegible] «no profit» su Internet

L'amministrazione comunale ha avviato una raccolta di materiale informativo delle associazioni saviglianesi «no profit» per allestire una specifica sezione nel sito Internet. I gruppi interessati [illegible] invitati a inviare documentazione inerente le principali attività svolte, entro martedì 30 novembre. [p. b.]

MONASTEROLO

Nominati due nuovi assessori

Il sindaco Antonio Prochietto ha nominato altri due assessori, che si aggiungono ad Andrea Raspo e Giorgio Alberione. Si tratta di Imelda Arnolfo, che ha la delega per il Commercio e Pubblica istruzione, e Renato Toselli, che si occuperà di Agricoltura, Sport e Turismo. [p. b.]

MONDOVI'

Come accogliere il Giubileo del [illegible]

Domani, alle 16 e alle 20,45, nel salone parrocchiale dell'Altipiano, don Duilio Albarello parlerà su «Il Giubileo del 2000: come accoglierlo? Come viverlo?». [p. s.]

[illegible]

Incontro pubblico dei Democratici di Sinistra

In vista del congresso del prossimo 27 novembre, l'unione cittadina dei Democratici di Sinistra ha organizzato due incontri pubblici, il primo dei quali si svolgerà domani sul tema: «La scuola che cambia». Interverranno il sindaco Sergio Soave e il prof. Domenico Chiesa. [p. b.]

CEVA

Nuova sede per [illegible] civica

E' stata riaperta la biblioteca civica, nella nuova sede ristrutturata dell'ex Società Operaia, intitolata allo scrittore Aloysius Bertrand. Sarà aperta al pubblico lunedì (15-18), martedì (9-12), mercoledì (9-12 e 16-19), giovedì (15-18), venerdì (16-19), sabato (9-12). [p. s.]

Manta, lo sostiene consigliere della minoranza

«Autovelox? Riempie le casse del Comune»

MANTA

Da quando è stato acquistato e messo in funzione a giugno, subito dopo le elezioni, l'autovelox del Comune ha già «pizzicato» oltre quattrocento automobilisti. Il dato è emerso durante l'ultimo Consiglio comunale, a seguito dell'interrogazione presentata dal leader della minoranza, professor Piero Bussi. Le multe a carico degli automobilisti sono «sala[illegible]», come previsto dal Codice della strada: «242 mila 400 lire per chi supera i limiti di velocità consentiti fino a 40 chilometri orari - chiarisce Mauro Cresto, comandante dei civich - mentre chi va ancora più veloce paga 606 mila l[illegible].

«Io ho fatto l'interrogazione - chiarisce Bussi - perché credo che l'uso dell'autovelox è un modo discutibile per caricare altre tasse sui cittadini, rimpinguando le casse comunali».

«Non è proprio vero - ribatte il vicesindaco, Angelo Giuliano -, l'autovelox è un deterrente per fare viaggiare più piano gli automobilisti, anche se riconosco che i 170 [illegible] che prevediamo di incassare quest'anno (non solo dagli autovelox, ma anche dai "rosso-stop" dei due semafori e dalle altre contravvenzioni) al Co[illegible] fanno comodo».

«L'autovelox - spiega Bussi - è posizionato a Gerbole e in tre punti sulla statale dei Laghi: davanti al "Top Sound", a Quarti e al distributore E[illegible]. Ho chiesto [illegible] sia collocato in posizione più centrale, per tutelare maggiormente l'incolumità dei mantesi».

Il vicesindaco: «La richiesta di Bussi è discutibile. Una cosa è certa: i vigili d[illegible] in piena [illegible]nomia dove posizionare l'autovelox». [r. cu.]

Secondo il professor Piero Bussi (della minoranza) l'uso dell'autovelox è un modo discutibile per caricare altre tasse sui cittadini

Nell'anniversario della morte

Cuneo oggi ricorda il [illegible] partigiano Vindice Cavallera

Vittorio Foa fu compagno di reclusione di Vindice Cavallera nelle carceri fasciste I due combattenti per la Libertà si incontrarono a Regina Coeli

CUNEO. L'ingegner Ugo Sacerdote, presidente dell'Associazione Giustizia e Libertà, leggerà un messaggio dell'onorevole Vittorio Foa, compagno di cella di Vindice Cavallera nelle carceri fasciste, in [illegible] occasione della commemorazione del partigiano cuneese, oggi a Cuneo (ore 10, salone d'onore del municipio) ad un anno di distanza dalla morte di Cavallera. L'orazione ufficiale (alle 10,30) sarà tenuta dal professor Gildo Fossati, dell'Università di Genova.

FALLE CREDERE
A BABBO NATALE
PER ALTRI
MILLE ANNI.

2000 A DIAMOND IS FOREVER

CUNEO
CORSO NIZZA, 18
Tel. 0171 634555

boite d'or GIOIELLI

ALBA
VIA MAESTRA, 32/D
Tel. 0173 366001

le scarpe di [illegible]
ERBEL
Convenienza +
Qualità =
Risparmio
Oltre 5000 Modelli esposti di calzature
Concessionari Valigeria Roncato
NOVITÀ
Reparto Abbigliamento
Jeanseria [illegible] prezzi di STOCK
INGRESSO LIBERO
APERTO TUTTO L'ANNO LA DOMENICA POMERIGGIO
[illegible] (Cn)
via Divisione Cuneense, 1 - tel.e fax 0172 68852

MATTONI nel MONDO
CERCA
Per la [illegible] di Cuneo
1 ragioniere militassolto anche prima esperienza.
2 agenti per trattative con clientela reperita da pubblicità aziendale. Indispensabile predisposizione ai contatti umani e disponibilità a viaggiare.
Telefonare [illegible] ufficio: 0171/69.68.21
[illegible] inviare curriculum via fax: 0171/63.00.66

Società di informatica in forte espansione
RICERCA
per il potenziamento [illegible] [illegible]rio organico 2 analisti/programmatori con le seguenti caratteristiche
• Buona conoscenza AS/400, RPG e ACG
• Esperienza in programmazione PC in Visual Basic, Visual C e buona conoscenza di reti
Si [illegible] garantisce [illegible] retribuzione ai [illegible] livelli
Inviare curriculum a
G.T.S. Informatica S.r.l.
C.so N. Bixio 58 12051 ALBA (CN)
o tramite fax allo 0173/36 22 84

Giulio STRAZZARINO
CARRELLI ELEVATORI
SCAFFALATURE INDUSTRIALI

CARRELLI ELEVATORI REVISIONATI
ELETTRICI E DIESEL
CATERPILLAR - [illegible] LINDE - STILL
[illegible] - OM - FIAT
- VENDITA
- NOLEGGIO
- ASSISTENZA
PRODUZIONI SCAFFALATURE INDUSTRIALI
[illegible] - NIZZA (CN) - Tel. [illegible] - Fax [illegible]

Il castello di Cherasco, tra i monumenti che rendono affascinate la città. In primo piano il suggestivo platano che fu piantato da Napoleone

Oggi Cherasco invasa dalle bancarelle. Domani fiera di macchinari agricoli

Prodotti biologici e frutti «di una volta»

Tra spettacoli occitani e la mostra di Campigli

CHERASCO

Fra prodotti biologici e frutti «di una volta». Oltre agli apprezzatissimi «mercatini» dedicati ad antiquariato e collezionismo doc, ma anche a libri e giocattoli antichi, modellismo d'occasione, ceramiche e vetro d'arte, la «Città delle paci» ospita oggi - per la terza volta -, in contemporanea con la Fiera di San Martino, un'importante e suggestiva rassegna dedicata ai prodotti biologici.

Sulle bancarelle dislocate sotto i portici di via Garibaldi e Vittorio Emanuele e sulla piazza del municipio, ci saranno svariati generi di «articoli» biologici, dai prodotti alimentari a quelli per l'igiene.

«Anche stavolta, i visitatori - assicurano gli organizzatori cheraschesi - troveranno una ricca gamma di specialità ottenute con tecniche di produzione rispettose dell'ambiente e della salute».

La terza edizione del Mercato dei prodotti biologici si apre stamane alle 8,30 e proseguirà sino al tramonto. Come spiegano gli organizzatori: «La rassegna rappresenta un prezioso confronto fra gli operatori del settore, ma anche per i consumatori è un'occasione importante per conoscere meglio i prodotti biologici».

Parallelamente al Mercato, nella chiesa di San Gregorio c'è anche una suggestiva mostra di frutti antichi.

«Visitarla - sostengono gli organizzatori - sarà un'ottima occasione per rivivere sapori e profumi dimenticati, mantenere vive e proteggere le varietà "di ieri" che, purtroppo, stanno scomparendo».

A San Gregorio, saranno esposte oltre duecento varietà di frutti, forniti da vivaisti ed aziende specializzate nel settore: specie che sono resistenti alle malattie e che hanno conservato gusti e aromi particolari.

I prodotti naturali incontrano anche le simpatie dell'azienda braidese «Co.di.s. srl», che opera in tutta la «Granda» e in alcune zone del Torinese e dell'Astigiano, portando avanti - come spiegano i titolari - la valorizzazione di un «latte italiano» privo completamente o quasi di conservanti.

Non ci sarà l'«invasione» che si verifica in occasione dei Mercati di antiquariato e collezionismo, ma anche oggi a Cherasco sono comunque attesi moltissimi turisti e visitatori. Il «Pony Express-Pub», in via Garibaldi 13, resterà aperto no-stop, non soltanto come servizio bar e caffetteria, ma anche come ristorante: come in occasione di tutti i «mercatini», verranno proposti, a pranzo e cena, buoni menu a prezzi contenuti.

Contemporaneamente al Mercato dei prodotti biologici, Cherasco organizza la Fiera di San Martino, un appuntamento che tiene viva un'antichissima tradizione contadina e popolare.

Stamane, alle 10,30, funzione religiosa nell'antica chiesa di San Martino; a partire dalle 15, in piazza del municipio, sono in programma musiche e danze occitane, con il complesso «La Fernisolo» e il gruppo di ballerini «Malinteisa».

Domani, in paese, proseguirà la tradizionale fiera di prodotti e macchinari agricoli.

Per i turisti, è anche una buona occasione per visitare, nei saloni di Palazzo Salmatoris, la grande mostra antologica di Massimo Campigli, fra i maggiori pittori del Novecento.

La rassegna, che ha il patrocinio del Ministero dei beni culturali e ambientali, Regione, Provincia, Città di Cherasco, Fondazione Cassa risparmio di Cuneo e de La Stampa, resterà aperta fino al 19 dicembre, con orario 10-13; 14,30-19 dal martedì al venerdì; 10-19 prefestivi e festivi.

Per ulteriori informazioni gli interessati devono rivolgersi all'ufficio Cultura del Comune, telefono 0172489382; 489101; fax 489218, 489674.

Gli organizzatori cheraschesi sono anche al lavoro per mettere a punto l'edizione prenatalizia del Mercato di antiquariato e collezionismo, che si svolgerà domenica 5 dicembre.

Una veduta della città invasa dai turisti durante uno dei numerosi mercatini

CITTÀ DI CHERASCO

Provincia ■ Cuneo — Assessorato all'Agricoltura

Domenica 14 Novembre 1999

Mercato dei Prodotti Biologici

Mostra dei frutti antichi
Fiera commerciale

Ore 8.00-18.00

Ore 15.00: spettacolo di musica occitana con il gruppo "LA FERNISOLO", con i ballerini in costume "MALINTEISA" di Demonte.

PONY PUB EXPRESS
DOMENICA 14 NOVEMBRE
CHERASCO (CN)
488105

CSDS
CENTRO DISTRIBUZIONE SORESINA
Qualità e Serietà al tuo servizio.
Latteria Soresinese
BRA - Via XXIV Maggio 38/H

Centro Studi
Imparal'Arte
Corsi ■:
Inglese • Francese • Tedesco
per bambini ragazzi adulti
SOSTEGNO per allievi della Scuola Media inferiore ■ superiore
pianoforte • violino • fisarmonica • chitarra: classica e elettrica • chitarra basso • flauto tastiera • improvvisazione jazz
canto: lirico o moderno • musica d'insieme: classica ■ moderna • accostamento alla
per bambini dai 3 ■ 6 anni
Disegno • pittura • figurino • tecnica del modello e confezione • vetrinistica • decorazione maiolica "Antica Mondovì" • Bassorilievo (creta) • pittura su ceramica
TRAINING AUTOGENO IN ORE SERALI
CHERASCO (CN) - 34
tel. 8685 • 033809621547

CASA
di Barbara ROVERE
Ceramiche dipinte a mano
Oggetti personalizzati su ordinazione
Tappeti Orientali
LUNEDÌ CHIUSO
Via Vittorio Emanuele, 94
CHERASCO (CN)
tel. 0172 488547

burdisso
grissini - biscotti - fette biscottate
pasticceria - torte - gelati
nuovo stabilimento
con punto vendita diretto
al pubblico
a Roreto di Cherasco
burdisso fornai & pasticceri
tel. 0172/49.91.12 - fax 0172/49.91.11
email:burdisso@areacom.it - web page: www.burdisso.com

Domani si girerà una delle scene più importanti del film ispirato a Fenoglio

Alba torna partigiana

Sul set quattrocento comparse

Giuseppina Fiori
ALBA

«L'alto mattino del 10 ottobre [illegible] furono su per Alba. (...) E i partigiani calarono, i loro semplici passi detonanti come urli» scrive Beppe Fenoglio nel XVIII capitolo de «Il partigiano Johnny», raccontando il primo dei 23 giorni che resero Alba «Libera Repubblica» dal 10 ottobre al [illegible] novembre 1944, durante la Resistenza.

A 55 anni e pochi giorni dalla memorabile impresa, domani i partigiani caleranno nuovamente dalle colline per conquistare la città. Ma ad attenderli, anziché i nazifascisti malinconici e rancorosi per la ritirata, troveranno i riflettori del set. Per le vie del centro si girerà, infatti, [illegible] delle scene più importanti [illegible] «Il partigiano Johnny», il film che il regista Guido Chiesa [illegible] realizzando [illegible] settimane tra le colline e la capitale delle Langhe.

Sono oltre 400 le comparse reclutate tra gli albesi che per un giorno potranno rivivere l'esperienza che fu dei loro nonni, e padri o di se stessi da giovani. La sindrome della comparsa ha contagiato un po' tutti, dai rispettabili professionisti ai giovani delle scuole. Insieme [illegible] Stefano Dionisi, il protagonista del film nella parte di Johnny, ci saranno partigiani delle varie formazioni, soldati repubblicani e cittadini [illegible] tutte le età. Contribuiranno a realizzare quella che Fenoglio, [illegible] il suo stile disincantato e antieroi[illegible], definì «la più selvaggia parata della storia moderna: solamente di divise [illegible] n'era per cento carnevali».

Il set occuperà per tutta [illegible] giornata parte di via Cavour, piazza del Duomo, le piazze e le [illegible] laterali. Eliminate fioriere [illegible] illuminazioni moderne, coperte le insegne, si rivivrà il clima di euforia che accolse mezzo secolo fa l'arrivo dei partigiani.

«Sarà una [illegible] difficile da realizzare - commenta il regista Guido Chiesa, impegnato ieri in riprese alla "cascina della Langa" -. Vogliamo comunque girarla nel centro di Alba per sottolineare l'importanza dei luoghi in cui i fatti accaddero». Continua il regista: «La scena è il frutto [illegible] [illegible] nostra interpretazione e [illegible] vuole essere una fedele ricostruzione storica dell'evento. Anche se nel romanzo Johnny è impegnato sugli argini del Tanaro, noi lo caleremo tra la gente in festa per l'arrivo dei partigiani, rimarcando la sua emozione, mista alla diffidenza per l'impresa».

E per muoversi nel centro storico, domani sarà meglio andare a rispolverare, tanto per stare in tema, le vecchie bici Anni '40. Ma non è detto che sia sufficiente: dalle 7 alle 17 [illegible] sarà la chiusura al transito di veicoli, pedoni e divieto di sosta nelle zone attorno a piazza del Duomo. Tra gli eventi collegati al film, un appuntamento da non perdere sarà giovedì [illegible] il concerto del violinista romeno Alexander Balanescu, autore della colonna sonora della pellicola.

E' organizzato [illegible] San Domenico (ore 21, ingresso libero) dal circolo Fenoglio '96 e dalla [illegible] produttrice Fandango.

Sopra, lo scrittore Beppe Fenoglio autore de «Il partigiano Johnny» libro da cui è [illegible] il film [illegible] Guido Chiesa. Sotto, l'attore Stefano Dionisi protagonista della pellicola che si sta realizzando tra le colline e la capitale delle Langhe

ALLA FESTA DEL BARBERA D'ASTI

La Ruffo [illegible]madrina[illegible] a S. Stefano

Melba Ruffo di Calabria ha fatto da madrina alla «Festa del barbera d'Asti di fine Millennio» svoltasi alla Locanda Gancia di Santo Stefano Belbo, presenti il ministro per il Commercio estero Piero Fassino, il designer Giorgetto Giugiaro e Vittorio Vallarino Gancia. Durante la serata è stato consegnato il premio «Luciano Usseglio Tommasset» all'enologo astigiano Giuliano Noé [illegible]

IN BREVE

BRA

Oggi i fabbri festeggiano Sant'Eligio

Gli iscritti alla Società [illegible] Sant'Eligio, presieduta dall'industriale Bernardo Rolfo, si ritrovano [illegible] nella parrocchia di Sant'Antonino e all'ora di pranzo al ristorante «La cascata» di Verduno per festeggiare il patrono dei fabbri ferrai. Il tradizionale sonetto sarà dedicato quest'anno a un personaggio del mondo sportivo, il presidente provinciale del Coni Attilio Brovi. Saranno anche premiati due ex rettori del sodalizio, Giovanni Battista Magliano e Filippo Montù. [g. n.]

ALBA

Sequestrò l'ex convivente Condannato a sei mesi

Il tribunale ha condannato Elio Alloa Casale (48 anni), di Castagnito, a sei [illegible] con la condizionale. Era accusato di sequestro di persona e minaccia nei confronti dell'ex convivente. I fatti risalgono al '97. [g. f.]

[illegible]

Rubò [illegible] vettura Patteggia in tribunale

Massimo Gallo, 29 anni, residente a Nichelino, ha patteggiato in tribunale un [illegible] a quindici giorni di reclusione per il furto di un'auto. Il fatto era accaduto a Montà. [g. f.]

[illegible]

Domani sarà aperta la nuova sede dell'Inail

Domani sarà aperta la [illegible] sede locale dell'Inail, in via Rattazzi 10, angolo [illegible] Macrino (ore 9). L'inaugurazione avrà luogo il 26 novembre. [g. f.]

[illegible]

Come prevenire gli infortuni domestici

A partire da domani i 65 mila capifamiglia dell'Asl 18 Alba-Bra riceveranno a casa, per posta, una copia [illegible] «Salute 18: speciale [illegible] in casa». Si tratta di una pubblicazione che ha lo scopo di fornire tutte le indicazioni per prevenire gli infortuni domestici. [g. f.]

MERCOLEDÌ 17 GIOVEDÌ 18 NOVEMBRE 1999 ORE 21,15

TEATRO TOSELLI Cuneo

Carla Fracci

"Notte Trasfigurata"

di ARNOLD SCHOENBERG
nel centenario della composizione

"Souvenir di Isadora Duncan"

con: STEPHANE FOURNIAL SERGIO NICOLAI
Cosimo Manicone - Chiara Catelani - Ivan De Marco

settetto d'archi
direttore musicale FRANCESCO SODINI
coreog. LUC BOUY-MILLICENT HODSON - KENNETH ARCHER
allestimento scenico e costumi ELENA PULITI
regia BEPPE MENEGATTI

novità assoluta Compagnia Italiana Balletto

BIGLIETTI in vendita da lunedì [illegible] novembre 1999,
[illegible] ore 9,00 alle ore [illegible] (esclusi sabato e domenica)
Ufficio Turismo-Spettacoli, Sala Colonne, Palazzo Civico, Via Santa Maria, 1
Botteghino [illegible] [illegible] [illegible] 19,30 la sera degli spettacoli.

Informazioni: tel. 0171.444285.444288 - fax 444214

SERIANA VIAGGI

TOUR CLASSICI IN AUTOPULLMAN: VIAGGI ORGANIZZATI CON ACCOMPAGNATORE DA TORINO. PENSIONE COMPLETA, ESCURSIONI INCLUSE. IL MIGLIOR RAPPORTO QUALITÀ - PREZZO, OTTIMI SERVIZI A PREZZI IMBATTIBILI.

PONTE DELL'IMMACOLATA.
MERCATINI DI NATALE E FESTIVITÀ NATALIZIE

STRASBURGO: 3gg Lit. 550.000 part. 8/12, 17/12 e 24/12
MONACO[illegible] BAVIERA: 3gg Lit. 510.000 part. 24/12
ULM e STOCCARDA: 3gg Lit. 580.000 part. 24/12
ULM, AUGUSTA E ROTHENBURG: 4gg [illegible]. 740.000 part. 23/12
RATISBONA, NORIMBERGA e MONACO: 4gg Lit. 720.000 [illegible]. 23/12
[illegible] Lit. 790.000 part. 8/12
[illegible] e VIENNA: 5gg Lit. [illegible] part. [illegible]
VIENNA: 4gg Lit. 790.000 part. [illegible]

CAPODANNO 2000

PARIGI: [illegible] 3 STELLE SUP. - Pensione completa con bevande incluse - Visite [illegible] città - Escursione serale sul Battello Mouche a [illegible]. dal [illegible] al 2/1/2000 LIT. 860.000; 5 gg. dal [illegible] al [illegible] LIT. 1.070.000 possibilità [illegible] programmi il CENONE DI CAPODANNO IN HOTEL [illegible] 4 STELLE SUP. CON MUSICA, [illegible] e BEVANDE INCLUSE - LIT. 280.000, trasferimento LIT. 20.000
[illegible] RICENTRO SPAGNA: HOTEL 4 e 3 STELLE Pensione completa 7gg [illegible] 27/12/99 a 2/1/2000 CON CENONE DI CAPODANNO [illegible] MUSICA, BALLO E BEVANDE [illegible] Lit. 1.760.000
ANDALUSIA E CASTIGLIA: HOTEL 4 e 3 ST[illegible] Pensione completa [illegible] dal 26/12/99 al 3/1/2000 da Lit. 1.790.000

EPIFANIA 2000

PARIGI: 4gg Lit. 710.000 part. 3/1, 6/1 - PARIGI: 5gg Lit. 820.000 part. 2/1, 5/1 - MONACO E CASTELLI DELLA BAVIERA 4gg Lit. 730.000 part. 3/1, 6/1 - ANDALUSIA E MADRID 9gg Lit. 1.690.000 part. 2/1 - [illegible] E TOLEDO 7gg Lit. 1.390.000 part. 3/1 - [illegible] Lit. 730.000 part. 3/1, 6/1 - VIENNA 4gg Lit. [illegible] part. 3/1, 6/1 - SALISBURGO E VIENNA 5gg Lit. 1.090.000 part. 2/1, 5/1 - BUDAPEST 5gg Lit. 890.000 part. 2/1, 5/1 - PRAGA 5gg Lit. 810.000 part. 2/1, 6/1 - BUDAPEST E PRAGA 7gg Lit. [illegible] part. 3/1 - COSTIERA SORRENTINA 5gg Lit. 690.000 part. 2/1, 5/1.

PRENOTATE AL [illegible] PRESTO PRESSO LA VOSTRA AGENZIA DI FIDUCIA
TRASFERIMENTI: possibilità [illegible] partire comodamente [illegible] città.

Esclusivisti per TORINO:
SERIANA VIAGGI - VIA[illegible] 18 - TEL. 011.5622630 www.serianaviaggi.it

Importante e dinamica azienda [illegible]:
GRAFICO [illegible]
per inserimento [illegible] dei propri organici con mansioni [illegible] gestione e sviluppo della documentazione tecnica e pubblicitaria [illegible]. [illegible] età max 26 anni, esperienza nel ruolo [illegible] utilizzo di supporti informatici. Completano il profilo: [illegible] capacità organizzativa, [illegible]ne al raggiungimento degli obiettivi, [illegible] e dinamismo. Le persone interessate, [illegible] sono pregate di inviare dettagliato C.V. a:
SEAZ Ricerca & Selezione di Personale, via San Cassiano 30/a [illegible] tel. 0173-292453

ALGE srl Pavimenti [illegible]
RICERCA
per sola mostra di
Torre S. Giorgio (CN)
venditore interno esperto.
Inviare fax al n. [illegible] - [illegible]

sistemi
Professione Informatica

La [illegible] tre S.r.l., Società leader nella [illegible] informatica su Software Gestionali per le imprese, nell'ottica di adeguare i propri organici allo sviluppo che la vede protagonista su [illegible] sempre in crescita, sta ricercando:

n. 1 [illegible] Laurea in Ingegneria Informatica, discipline tecnico-scientifiche o diploma in elettronica, ad indirizzo Telecomunicazioni, approfondita conoscenza dei [illegible] delle reti[illegible] e ambienti Lotus (Lotus D[illegible]. preferenziale [illegible] scienza del linguaggio Java. [illegible] delle procedure di configurazione su reti locali e client [illegible] W99

n. 1 [illegible] conoscenza dei linguaggi di programmazione su piattaforma Windows (Visual Basic, C++) [illegible] piattaforme AS/400 (RPG [illegible]), [illegible] capacità di analisi e [illegible] nella conduzione dei progetti; predisposizione a lavorare in team. Si provvederà dal settore [illegible] Software house e un diploma di Perito informatico o una laurea di tipo [illegible] ad indirizzo informatico costituisce titolo preferenziale. Rif. P/99

n. 1 SISTEMISTA: Laurea o diploma di laurea in informatica o diploma di perito informatico, esperienza sistemistica, conoscenza [illegible] piattaforme Win 95/98, WIN NT, [illegible] capacità di tuning dei sistemi, [illegible] delle applicazioni delle telecomunicazioni remote e [illegible] Router, grande passione per la materia e motivazione ad imparare. [illegible] S/99

n. 1 ASSISTENTE area AS/400: laurea in economia ad indirizzo organizzativo/aziendale, ingegneria gestionale o diploma di ragioneria, conoscenza [illegible] flussi aziendali, conoscenza dell'ambiente [illegible]00, passione per l'informatica, facilità di contatto con gli altri, buone doti organizzative, determinazione alla crescita professionale, curiosità, spirito di iniziativa e automotivazione. Rif. A/99

n. 1 COMMERCIALE: diplomato in ragioneria o perito informatico, laureato in economia, materie computer o materie tecniche ad indirizzo informatico con spiccate doti relazionali, orientato a lavorare per obiettivi, appassionato del settore informatico (hardware e software), [illegible] proveniente da un'esperienza commerciale (ottimi e comunque interessati all'area del Marketing diretto. Doppio diploma e motivato a lavorare in un settore in rapida evoluzione. Rif. C/99

n. 1 [illegible] C[illegible]RIALE: per sostituzione di maternità diplomato o laureato, con predisposizione alla gestione dei rapporti commerciali, facilità di contatto interpersonale. Buon rapporto con gli strumenti informatici più [illegible] Curiosità e motivazione ad operare in un settore dinamico ad alto contenuto tecnologico

Il trattamento economico e l'inquadramento offerto sono di sicuro [illegible], comunque, commisurati all'[illegible] esperienza raggiunta e comprendono polizze di incentivazione e premi

Le persone in possesso dei requisiti richiesti sono invitate ad inviare il proprio Curriculum Vitae all'attenzione della Dott.ssa Enza Conti per fax 0173/444 222, per posta a Sistemi tre S.r.l. - C.so Canale, [illegible] - 12051 Alba (Cn) o all'indirizzo [illegible] posta elettronica e contattarmi al medesimo sulla busta e sulla lettera di riferimento

Tutte le ricerche di cui sopra sono da intendersi rivolte a personale di maschile che femminile.

Azienda alimentare [illegible] marchio affermato nella vendita di prodotti surgelati a domicilio. Appartenente ad un gruppo Leader Nazionale.
Seleziona per la propria filiale di Monchiero (CN).
Venditori/trici anche prima esperienza

- [illegible]
  - Età [illegible]
  - Patente B
  - Motivazione e spirito imprenditoriale
  - Disponibilità a tempo pieno
  - Forte predisposizione ai [illegible] umani
- SI OFFRE
  - Provvigioni minime garantite, [illegible] incentivi e premi
  - Corso di formazione retribuito
  - Automezzo aziendale
  - Possibilità forti guadagni
  - Gestione autonoma della zona di vendita

Per appuntamento telefonare al n° 0173.792391
dalle 09,30 alle 12,00 e [illegible] 15,00 alle 18,00

[illegible] MANIFESTAZIONI SAVIGLIANO
CITTÀ DI SAVIGLIANO

NEVE 2000

L'ENTE MANIFESTAZIONI DI SAVIGLIANO
E LO SCI CLUB SAVIGLIANO ORGANIZZANO

NEVE 2000
PRESSO L'ALA POLIFUNZIONALE DI
PIAZZA DEL POPOLO A SAVIGLIANO

SABATO 20/11 ORE 16/23
DOMENICA 21/11 [illegible] 10/20

VI ASPETTERANNO STANDS ESPOSITIVI DI:
[illegible] SPORTIVI
STAZIONI SCIISTICHE DEL PIEMONTE
SCUOLE DI SCI
COMUNITÀ MONTANE
EDITORIA DI [illegible]
AGENZIE DI VIAGGIO

CORNERS DEGUSTATIVI DI FORMAGGI [illegible] VINI DELLE LANGHE
[illegible] 20/11 ORE 21.30 SHOW
DEL MAGO TONY BINARELLI
MUSICISTI E BALLERINI OCCITANI - PROIEZIONI DI FILMATI

BANCA CRS

SPECIALE INVERNO

749 POWER GRIP 749

Vicos – [illegible]

7400 ION 7400

PNEUMATICI
Eccezionali prezzi su pneumatici
Antineve antighiaccio termici

MARSHAL TIRES MARSHAL TIRES MARSHAL TIRES

Prezzo per n. [illegible] pneumatici Compresi di IVA, montaggio ed equilibratura:

135/80 TR 13 £. 235.000	155/70 TR 13 £. 300.000	175/65 TR 14 £. 440.000	185/55 HR 15 £. 660.000
145/80 TR 13 £. 260.000	165/70 TR 13 £. 330.000	195/65 HR 15 £. 680.000	195/55 HR 15 £. 700.000
155/80 TR 13 £. 280.000	175/70 TR 13 £. 360.000	185/60 TR 14 £. 420.000	205/55 HR 16 £. 1.000.000
165/80 TR 13 £. 310.000	175/70 TR 14 £. 430.000	195/60 TR 14 £. 500.000	195/50 HR 15 £. 680.000
145/70 TR 13 £. 270.000	165/65 TR 14 £. 380.000	195/60 HR 15 £. 680.000	205/50 HR 15 [illegible]. 780.000

Per misure non elencate richiedere preventivi.
[illegible] tutti i pneumatici proposti sono nuovi, [illegible] prima scelta [illegible] garantiti.

AFFRETTATEVI ALLE PRENOTAZIONI!!!

Sede CUNEO: Corso Francia n. 251 – Tel. 0171/492938
Filiale GENOLA: Via Garetta n. 4 (vicino centro commerciale) Tel. 0172/68634
Filiale ALBA: Strada Alba Cortemilia n. 46 – Tel. 0173/363245

LANCASTER

Suractif Retinol "Deep Lift"
DOPPIO RETINOLO
PIÙ FORTE DEL TEMPO.

QUAL È L'ETÀ PIÙ BELLA? LA TUA.

Vieni a scoprire il Doppio Retinolo di
Lancaster Suractif Retinol "Deep Lift"
presso

PROFUMERIE

MOLUS

Via XX Settembre, 10 CUNEO
Via T. Calissano, 3 ALBA

Una veduta dall'alto del Santuario della Madonna della Noce. La popolazione ha contribuito a rendere possibile la tinteggiatura dell'edificio

VILLANOVA SOLARO

Villanova Solaro, oggi mercato di S. Martino

Agricoltura e artigianato protagonisti della Fiera

Ritorna anche quest'anno uno dei classici appuntamenti del calendario villanovese. Stamattina, dalle 9 fino al tramonto, le piazze e le vie del piccolo centro saranno gremite per il tradizionale mercato annuale dedicato alla festività di San Martino, vera e propria vetrina commerciale, agricola e artigianale che evidenzia in modo globale l'economia di un centro che conta i suoi 800 abitanti ha conservato uno stile di vita ancora molto legato a usi, costumi e tradizioni del vecchio Piemonte. Da sempre infatti principali attività in paese sono l'artigianato e l'agricoltura.

Villanova Solaro è sempre stata molto conosciuta soprattutto per il suo artigianato, il cui prodotto principale era il barocco piemontese. In questi ultimi tempi ha saputo orientarsi, visto il declino di questo particolare stile, verso nuove produzioni più lineari ma più consone al gusto moderno. La capacità dei mobilieri del paese è così apprezzata, oltreché in Piemonte, anche nelle regioni limitrofe, in Lombardia, in Liguria e in Valle d'Aosta.

Altra attività trainante dell'economia di Villanova Solaro sicuramente è l'agricoltura con i suoi vari allevamenti e le produzioni della zona. L'allevamento del bestiame nonostante le notevoli difficoltà del settore e di questi ultimi tempi continua a essere una delle fonti di maggior reddito e di lavoro.

A giugno intanto è stata riconfermata la precedente amministrazione guidata dal sindaco Simone Alberto con l'aggiunta di alcuni nuovi elementi.

«Quest'ultima amministrazione si è impegnata non solo a valutare i problemi del paese - conferma il primo cittadino -, ma anche ad affrontarli e a cercare di risolverli. Negli ultimi tempi sono stati effettuati numerosi lavori di abbellimento del centro di Villanova quali la ristrutturazione dell'ala comunale, ora bellissimo luogo di ritrovo per i villanovesi, e ancora di alcuni posti nella piazza Vittorio Emanuele II. L'amministrazione comunale si impegna inoltre per il 2000 a svolgere alcuni lavori per dare decoro alla piazza principale e a tutte le vie del centro per creare una sorta di tocco di simpatia che possa essere gradita dai visitatori e dai turisti».

La popolazione in questi ultimi tempi ha contribuito a rendere possibile la tinteggiatura del santuario della Madonna della Noce e il ripristino dei magnifici dipinti esistenti ormai da molti anni.

Inoltre, grazie al banco di beneficenza organizzato proprio per la Fiera di San Martino dai giovani del paese, si sta recuperando un altro monumento molto caro ai villanovesi, la Confraternita di San Lorenzo, per permettere ai giovani di crearsi degli spazi per le loro attività.

E' attiva inoltre in paese una Pro loco formata principalmente da giovani che si impegnano nell'organizzazione delle feste tradizionali: festa alla frazione Vernetto in agosto, collaborazione con i rettori per i festeggiamenti patronali in settembre e con il comitato fiere per la tradizionale Fiera di San Martino che proprio oggi suggella il termine delle manifestazioni annuali.

La Fiera di San Martino, in modo particolare, costituisce una vera e propria anteprima del Natale. Oggi infatti per molti abitanti della zona sarà occasione per incontrarsi e fare anche degli acquisti. Una giornata nella quale si ritroveranno giovani e anziani, caratterizzata da mostre e appuntamenti con la gastronomia locale e gare alle carte. Un occhio particolare va anche al tradizionale banco a premi e alla classifica stima del maialino il cui ricavato sarà devoluto interamente in beneficenza.

La Fiera di San Martino ogni anno riesce a convogliare l'attenzione di artigiani, commercianti e imprenditori della zona: Villanova è infatti un centro collocato in una posizione strategica per quello che riguarda il territorio, riesce ad accentrare tre economie diverse: quella del Marchesato di Saluzzo, della pianura saviglianese e della vicina provincia di Torino.

Nonostante il cambio generazionale dal punto di vista industriale, l'economia del paese ha continuato ad avere una connotazione originale legata soprattutto alla manodopera locale, anche se in questi ultimi anni l'amministrazione comunale ha cercato di dare nuovo impulso a diverse strategie per migliorare la pianificazione industriale e artigianale del territorio.

COMUNE DI VILLANOVA SOLARO

L'Amministrazione Comunale, la Pro Loco e il Comitato Fiera, rendono noto

Domenica 14 Novembre

Avrà luogo la tradizionale

Fiera
Commerciale - Artigianale
Agricola

Con il seguente programma:
- DOMENICA 14 NOVEMBRE - Ore 9 - APERTURA FIERA
Nel salone municipale "Mostra ed esposizioni".
- Il gruppo giovani organizza "La castagnata"
(il ricavato sarà devoluto in beneficenza).
- RASSEGNA MACCHINE AGRICOLE ED ATTREZZI AGRICOLI
- Spuntino campagnolo - offerto dal Comitato Fiera.
- Stima del Maialino - Il ricavato della stima sarà devoluto in beneficenza.
- Ore 10.00 - Messa solenne
- Ore 13.30 - Mostra delle Curiosità
- Ore 14.00 - Concorso "Le Torte e i dolci fatti in casa"
- Ore 15.30 - Premiazione degli espositori e mostre
- Ore 21.00 - Continuazione e finali Gara a Scala 40 - premi in oro

NARDI
VIVAI PIANTE

Costruzione manutenzione giardini
Vendita piante e fiori

SI ESEGUISCONO POTATURE DI ALBERI FINO A 35 METRI DI ALTEZZA

Via 1 S Tel. 99
cell. -0 2665

Ristorante
Castello dei Solaro

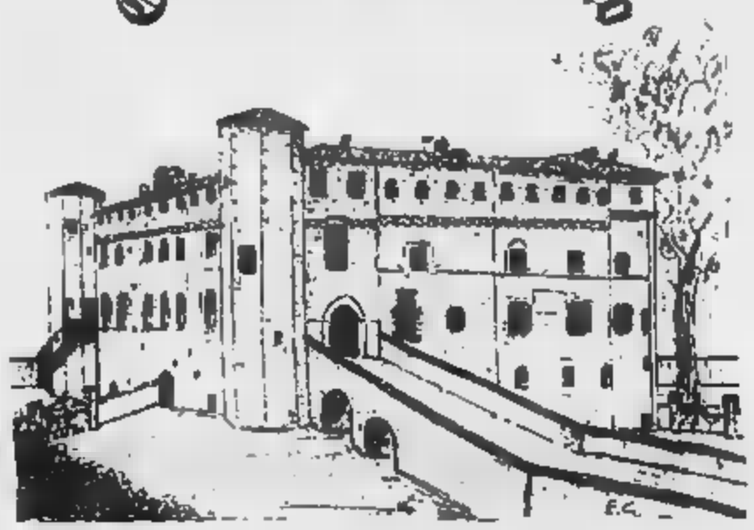

In un'atmosfera storica, sala intima alla carta
e grandi saloni per cerimonie, banchetti, meeting.
Ampia parco con laghetto per foto nuziali

Affrettatevi a prenotare
per la Grandiosa Festa "Capodanno 2000"

Castello dei Solaro - Villanova Solaro (Cn) - tel. 0172 99365

DEVALLEANDRIA
di Mongano & Radici
Lab. Via Madonna della Noce,
12030 Villanova Solaro (CN)
Tel. & Fax (0172) 99190

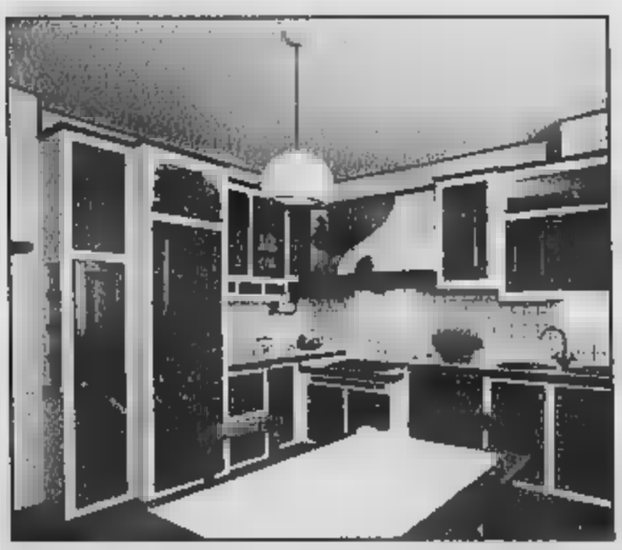

Da quindici anni
Mobili e Cucine artigianali
d'ogni Stile ed Epoca

AUTOCARROZZERIA
OLIVERO RICCARDO
RIPARAZIONE PARABREZZA
24 ORE SOCCORSO STRADALE 24 ORE
0360 441743
Via Stazione, 13 - VILLANOVA SOLARO - Tel. 0172 99186

A VILLANOVA SOLARO, NELLE VICINANZE DEL PARCO DEL CASTELLO,
Impresa vende
VILLETTE
a partire da £ 300.000.000
Tel. 0175.248.132 Sig. Rabbia
Tel. 0348.72.55.841 Sig. Giletta

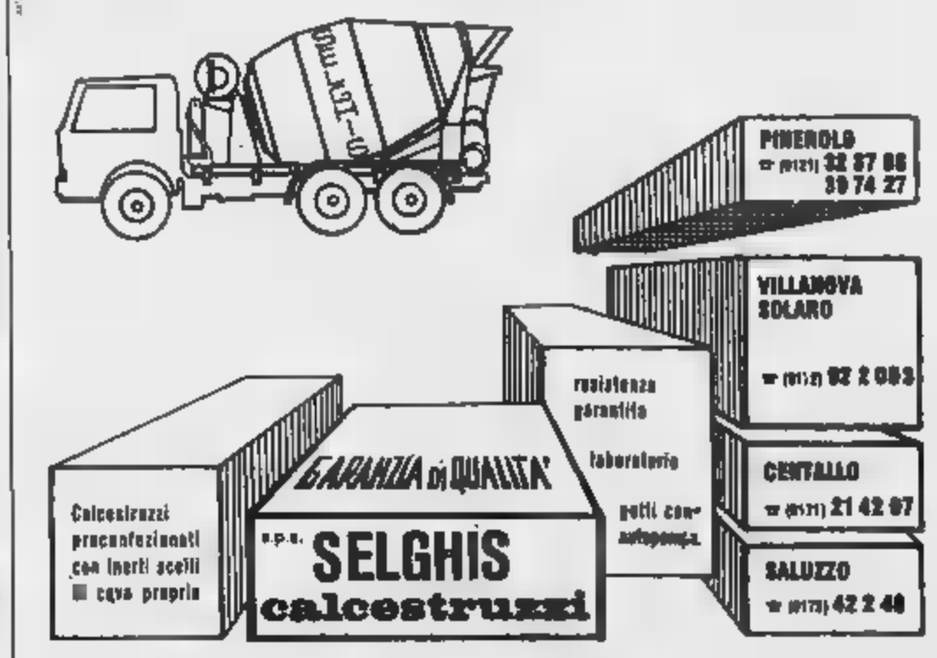

GIORNO E NOTTE

Al «Dayana» stasera latino americano dalle 22,30 alla mezza con il maestro Kano scuola di danza professionale «Al ballet». Seguirà revival.

Il Tribal pub chiude i battenti con un mega-party d'addio. Sarà offerta «bagna cauda» sulle note rock de «I Pellico 50».

All'irish pub The Black Brew stasera (ore 21) arriva il cabaret. L'attore Luca Degli Esposti, che ha partecipato al film di Benigni «La vita è bella» e «Il Mostro», proporrà «Segni particolari», un monologo dal ritmo velocissimo.

CUNEO. Ultimo giorno della tappa cuneese del Circo Americano, in piazza d'Armi. Spettacoli alle 16 e alle 21, visita allo zoo dalle 10 alle 15. Biglietti da 50 mila a 12 mila lire.

Quarto mercatino delle pulci (ore 8-18,30) e castagnata con vin brulè (ore 15). Il pomeriggio sarà animato dalle danze occitane proposte dai Roussinhol.

Al club The Jolly Joker stasera, sul maxischermo (ore 22) si proietta il film di Pietro Germi «Amici miei-Atto I». Ingresso libero.

MOIOLA. Oggi, alle 16, castagnata al circolo Saben.

Al Bujo pub stasera (ore 22) rock band La culla di Giuda e Ultima Ester.

SAVIGLIANO. A Palazzo Taffini, oggi alle 10,50, per i Concerti della domenica il Petit Ensemble Instrumental con Stefano Vagnarelli, eseguirà le «Quattro stagioni» di Vivaldi. Ingresso 8 mila, gratis iscritti Unitre.

MONDOVI'. Oggi, dalle 14,30, nei locali della «Crusa», mundaj, bruschette e vin brulè. Saranno esposti vecchi attrezzi da lavoro.

All'Osta d'la bela mendia, in frazione Frasca, oggi, alle 14,30, gara a pentarque e alle 16 festa del vino nuvello.

Al circolo Internodue stasera (ore 21,30) rock&rock, boogie woggie e mambo con i Rock'stars dancers. A «La maghelona» dalle 22, intrattenimento musicale con Roberto Sansone.

Stasera, alle 22, al Kitty Daily's pub cover dei Pink Floyd, i Doors e Dire Straits con i Mosaico.

SALUZZO. Nell'ex caserma Musso stasera, domani e martedì alle 21, la compagnia dei giovani del Teatro Prosa Saluzzo presenta i due atti unici «Il caso Papaleo» e «La donna nell'armadio» di Ennio Flaviano. Ingresso 10 mila lire.

FOSSANO. Domani sera (ore 20-22), al «Nuovo Politeama», per la rassegna «Effetto lunedì», si proietta «Soldi sporchi» di Rainì. Ingresso 8 mila lire per i non tesserati.

MONDOVI'. Agli sportelli della filiale della Banca Alpi Marittime di piazza Roma, domani inizia la prevendita degli abbonamenti per la stagione di prosa al teatro Baretti.

CERISOLE. Per la rassegna del cinecircolo «Agora», oggi, alle 16 nel salone parrocchiale si proietta il film di animazione «La gabbianella e il gatto». Ingresso con tessera (adulti 20 mila, ragazzi fino ai 14 anni 5 mila).

Conto alla rovescia per il concerto di Archie Love in scena il 21 novembre

A Borgo «Chicago Blues Festival»

Stasera quattro «stelle» sul palco del Cabiria

Amedea Franco
BORGO SAN DALMAZZO

Larry Garner, Ken Saydak, Zora Young e James Wheeler sono attesi stasera al «Cabiria» per l'appuntamento con il «Chicago Blues Festival». E' il secondo anno che la discoteca di Borgo ospita la manifestazione musicale. L'appuntamento è alle 23,30.

Zora Young oltre ad essere una delle più autentiche cantanti blues di Chicago, ha al suo attivo 5 album e una trentina di tournée in tutta Europa.

La grande tradizione del boogie-woogie vede in Ken Saydak un esponente di tutto rispetto, con oltre 40 cd. James Wheeler per oltre quarant'anni ha messo la sua chitarra e la sua voce al servizio della più schietta e verace tradizione blues di Chicago (ha collaborato con Otis Rush, Willie Kent e i Mississippi Heat).

Completa il quartetto Larry Garner, oggi considerato non solo un autentico innovatore nella scena blues, ma il virtuosismo alla chitarra e il timbro inconfondibile della sua voce fanno di lui uno dei migliori esponenti del rinnovamento che il blues vede oggi negli Usa.

Il musicista Ken Saydak tra i protagonisti del «Chicago Blues Festival»

Gli appuntamenti al «Cabiria» proseguiranno con una «festa solariuma» venerdì prossimo, una serata (internet sabato mentre per il 21 novembre da non perdere il concerto di Archie Love, attualmente impegnato in una tournée. La band che lo accompagna è formata da elementi. L'artista americano presenterà uno spettacolo black: dai brani del suo ultimo disco alle raffinate cover di Marvin Gaye, al Green, O'Jays, Detroit Spinners e tutta la disco '70. In America lo hanno paragonato a Lionel Richie. Nei suoi concerti Archie Love percorre un sentiero musicale che va dal sound stax di Memphis, fino al pop «Motown» degli Anni settanta.

Archie Love si è avvicinato alla musica da ragazzino. Dopo numerose esperienze e la costante voglia di migliorarsi è diventato cantante solista dei «The Main Attraction», con questo gruppo giunge fama e fortuna e un contratto la casa discografica «Major» La Rca. Il suo brano «All the way» entra primi 50 della classifica Bell Board, negli Usa.

Dopo i Main Attraction collabora con Chico De Barge nel brano «Rainy Nights» che arriva al 5° posto della classifica nazionale. Questo successo fa in modo che il gruppo venga notato dalla casa discografica «Motwon records». Cambiano il nome del gruppo in «Right Choice» ed per la Motwon records con la loro versione di un pezzo di Al Green «I'M so tired of Being alone» che presto arriva in vetta alle classifiche.

CUNEO

Grande attesa per Carla Fracci

Conto alla rovescia per l'inaugurazione-evento della stagione di spettacoli al Toselli che avrà come madrina l'étoile Carla Fracci. La celebre interprete di «Giselle» proporrà mercoledì e giovedì (ore 21,15), una novità assoluta della Compagnia Italiana Balletto. Nella prima parte «Notte trasfigurata» di Arnold Schoenberg; nella seconda «Souvenir di Isadora Ducan» con testo di Alberto Savinio, musiche di Beethoven, Grieg, Toscanini, Schubert e Degeyter. Coreografie di Hodson e Archer. Regia Beppe Menegatti. I biglietti (90 mila poltroncine e palchissimi, 70 mila poltrone e palchi, 40 mila, balconata centrale, mila, altri) sono in vendita nella Sala delle Colonne, dalle 9 alle 16 al botteghino, dalle 19,30, prima degli spettacoli. Informazioni all'Ufficio Turismo e spettacoli del Comune (0171444285-444288). [v. p.]

Stasera Fossano

Un omaggio al viaggiatore Claudio Tomatis

Andy Luotto racconterà l'avventura africana ricordando l'amico fossanese morto in Kenya

FOSSANO. Stasera (ore 21) nell'aula Magna dell'Itis, torna troupe di Rai 3, composta da Andy Luotto, Stefano Orselli e Raul Morales, che nell'88 girò l'Africa con Claudio Tomatis, l'esploratore fossanese morto in Kenya. I tre artisti, accogliendo l'invito dell'associazione «Orizzonti di libertà», racconteranno la loro avventura africana; la loro comicità sarà un omaggio alla memoria del viaggiatore e musicista. L'ingresso è libero. [l. a.]

Domani (ore 21) nella sede di via Falletti di Fossano il primo film

Montagna sul grande schermo per una mini rassegna del Cai

FOSSANO

Ritornano i film sulla montagna, organizzati dalla sezione locale del Cai, nella suggestiva sede di via Giuseppina Falletti. Un ciclo cinematografico pensato per dare risposta ai tanti interrogativi che ogni estate ritornano come un tormentone, in occasione delle sciagure alpine.

La rassegna si apre domani sera, alle 21, con il film «Il figlio prodigo» di Trenker: un'emozionante riflessione sul rapporto «montagna/città» in una «fiaba in bianco e nero del 1934.

Lunedì 22 novembre, con «L'urlo di pietra» del regista tedesco Werner Herzog si cercherà di spiegare l'alpinismo di punta. La pellicola è costata un lungometraggio in Patagonia.

Seguiranno, lunedì 29, «Torre del vento» di Casimiro Ferrari e «Cumbre» di Fulvio Mariani.

Lunedì 6 dicembre si entrerà nel vivo del dibattito sulla «liceità» di una pratica volte pericolosa con «The fatal game» (il grande dubbio) e «La zona della morte».

Il grande alpinismo per fortuna non è soltanto quello della «zona della morte»; per comunicare questo messaggio il Cai ha scelto «Fitz Roy», di Lito Flore Tejada e «San Valentin» firmato da Nic Good.

La mini-rassegna curata dal Club Alpino Italiano si concluderà con due filmati a carattere documentaristico: il 20 dicembre prossimo sono in programma «I cacciatori di miele» e «I cacciatori di tenebre» di Majani.

L'ingresso alle serate è libero. [l. a.]

TRA

Insolito show all'«Arpino»

La rassegna «Incontro con la multivisione» si conclude oggi nell'auditorium Arpino con un doppio appuntamento: un seminario pomeridiano e spettacolo serale. Alle 16, il fotografo, ideatore e organizzatore dell'iniziativa, Roberto Tibaldi svelerà i «segreti» che rendono possibile realizzare un programma multivisivo, analizzandone gli aspetti tecnici e creativi. Alle 19,30 ci sarà una pausa per il buffet (offerto dal Comune) e alle 21 il gran finale della rassegna: sette ballerine dell'Officina Danza e 8 proiettori sincronizzati da Il Parallelo Multivisioni proporranno un insolito show dal titolo «Tu che mi guardi, io che ti racconto». L'ingresso al seminario è libero, il biglietto per lo spettacolo serale costa 15 mila. [g. n.]

Cooperativa operante nel settore dei servizi alle aziende, ci ha incaricati di ricercare il

RESPONSABILE

che sovrintenda e coordini gli aspetti gestione lavoratori e direttamente i contatti esterni i clienti. Si richiede una provenienza da cooperative moderatamente organizzate, possibilmente operanti nel settore della logistica o trasporti, ove si siano ricoperte posizioni direzionali, con particolare attenzione agli aspetti di gestione personale.
Assicurando la massima riservatezza, si prega di inviare un curriculum completo, corredato dall'autorizzazione dei personali ai della selezione in oggetto (legge 675/96), a

STUDIO
Via 15 - 12030 MARTINIANA PO (CN)
:carlo.mattio@iol.it

DANCING
CHRIST
Mondovì Tel. 0174 - 43.557
SALA USCIO
questo sera orchestra
MACARIO
LA SALETTA
musico commerciale revival
con dj Bobo
Ore scuola USCIO

Società leader in Italia nel settore delle finiture tecniche per edilizia situata in provincia Cuneo, Bra:

RICERCA

A) Assistente alla Direzione Commerciale
Si richiede: Esperienza almeno decennale nell'attività di gestione ordini o commesse interfaccia con vendita.
Età compresa i 30 e i .
Conoscenza della lingua INGLESE-FRANCESE. Conoscenza Programmi Word, Excel, e possibilmente AS400. Disponibilità a eventuali trasferte infrasettimanali.
Titolo preferenziale:
Aver operato in aziende con Sistema Qualità . Aver operato in Aziende del settore Edilizio.
B) Responsabile divisione CONTRACT
Si richiede. Titolo di studio in ambito tecnico-edilizio (Geometri-Architetti). Esperienza nella vendita o gestione di chiavi - in - Esperienza nel settore Contract di interni. Età compresa tra i 30 e i 45 anni.
Titolo preferenziale:
Conoscenza lingua INGLESE.

Inviare curriculum dettagliato specificando tratlasi della posizione A o B a:
R.S.P. Ricerca e Selezione di Personale - Via Verdi, 42/A - 12042 BRA (CN).

CRAZY BOY
LA MUSSIMO
DELLA BIANCA
IN DISCOTECA MUSICA ANNI 60/70/80 COMMERCIALE
IL DJ TONY CAU DI CIAO RADIO
CRAZY BOY - CENTALLO

SINTESI
Società leader nel settore dell'informatica e dell'organizzazione aziendale.
RICERCA
COMMERCIALI (TECNICI ORIENTATI ALLA VENDITA)
cui affidare lo sviluppo della clientela in Piemonte.
Requisiti richiesti per la presentazione delle domande:
• Età non superiore a 29 anni;
• Laurea nelle facoltà di Ingegneria o Informatica oppure Diploma Perito in informatica con eventuale specializzazione in telecomunicazioni;
• Interesse all'attività di vendita di prodotti (Desktop, Server, Networking, Printer, ecc.) e progetti (L.A.N.,W.A.N., Workflow, ecc.);
• Capacità relazionali;
• Disponibilità a breve periodo;
SISTEMISTI, ANALISTI, PROGRAMMATORI
Requisiti richiesti per presentazione delle domande:
• Età non superiore a 35 anni;
• Disponibilità a breve periodo;
• Diploma o laurea nelle facoltà di Ingegneria o Informatica;
• Dinamismo e capacità nel lavoro di gruppo;
• Esperienze maturate negli ambienti IBM AS/400, Lotus Domino/Notes, DB2, RPG/400, Windows NT, SQL Server, Visual Basic, Reti di PC;
• Conoscenza delle problematiche contabili, Logistiche, Produzione e Magazzino;
Gli interessati, di ambo i sessi, ai quali è garantita la massima riservatezza, sono pregati chiamare la sede di Alba al numero 0173/36.19.49 oppure inviare un e-mail all'indirizzo main@teamsintesi.com indicando il profilo di interesse.
IBM Certified

STASERA AL CINEMA

Tel 0171-695 554
The sixth sense (Il sesto senso)
V M 14 Dr fer 15.30 17.30 19.45 22

CORSO Tel 0171-692 936
Notting hill Dr fer e fest 17 19.30, 22

Tel 0171-697 951
American pie Di 15.30 17.30, 19.45, 22

Tel 0171-631 771
Chiuso per ferie

DON BOSCO
Asterix e Obelix contro (16).
Tutto su mia madre (19, 21)

ALBA
EDEN Tel 0173-363 021
Eyes wide shut Dr 16.30, 19,45, 22

Il 13° guerriero Dr 18 21

BARGE
Tel 0175-346 901
Fight club Dr 16 18.30, 21

BORGO S. DALMAZZO
MODERNO Tel 0171-262 211
Notting hill Dr 15.30, 17,45, 20, 22

BRA
MULTISALA IMPERO Tel 0172-412 317
Sala Grande **Sesto** Dirotti 15 50, 17.50, 19.50, 22.10

MULTISALA IMPERO Tel 0172-412 317
Mar **American pie** Dr 16; 18,05, 20.10, 22.20

MULTISALA IMPERO Tel 0172-417 317
Sala Magnon **Asini** Dr 16, 18, 20, 22.20

MULTISALA VITTORIA 0172-412 771
Sala Millenium. **Bowlinger** Dr 15, 17.30, 20, 22,30

MULTISALA VITTORIA Tel 0172-412 771
Sala 15; 17,30, 20, 22.30.

BUSCA
Notting hill 16, 20, 22

CANALE
Tutto su mia madre.

CARAGLIO
FERRERO. Tel 0171-619 931 Biglietto 8 000 ridotto 6 000 **Asterix e Obelix** Dr 15 17, 20 22

CARRU'
F.LLI VACCHETTA. Tel 0173-750 277
hill Dr 16, 20; 22.15

CENTALLO
Tel 0171-211 726 **Notting hill** Dr 20 22

CEVA
Instinct Dr 16 18,15; 21.

CHERASCO
GALATERI Tel 0172-488 374
Asterix e Obelix contro Cesare Dr 17, 19,45, 22

DOGLIANI
0173-742 321 Sala Grande
Destini incrociati Dr 15.40 17.50, 20,10, 22.30

MULTILARGHE 0173-742 321
Sala **Instinct** Dr 15.40, 17 50, 22 30

MULTILARGHE Tel 0173-742 321
Sala Blu **The** Dr. 16, 18.10, 20.20, 22.30

FOSSANO
Tel 0171-916 303
American pie Dr 17, 20.15, 22.15

NUOVO POLITEAMA 0172-62 407
American pie (16, 18). **baciata** (20, 22).

GARESSIO
EXCELSIOR. Pazzi in Alabama Dr

LIMONE
LUX. Tel 0171-927 534 **Oggi riposo**

MONDOVI'
1 Tel 0174-47 898
Bowlinger
BERTOLA SALA 2. Tel 0174-47 898
The sixht sense (Il sesto senso)
CINEMA TEATRO BARETTI Tel 0174-45 660 **Il 13° guerriero** Dr 20 22

ORMEA
ARISTON. T 0174-391 311 **Austin powers (la spia che ci provava)**

PIASCO
POLIVALENTE. Asterix e Obelix tro tutti Dr 20.22

ROBILANTE
ROBY. Tel 0347-60 04 243
Mai stata baciata Dr. 20. 22

SALUZZO
CINCO. Tel 0175-43 756
Bowlinger Dr 16, 18, 20, 22

Tel 0175-42 606
Destini incrociati
Dr 14 30, 17, 19.30, 22

SAN SEBASTIANO DA POPOLO
ROSSINENT. Oggi riposo.

SAVIGLIANO
MONCA Tel 0172-712 957
Mai stata baciata Dr 16 18, 20, 22

ARIZ Tel 0172-712477
Destini incrociati
Dr.15.30, 17.40, 19.50, 22

NELLE SALE DI TORINO

ACCADEMIA piazza S. Giulia 2 bis Tel 011 817.013 73 *E allora mambo!* Dr. 16.30, 18.30, 20.30, 22.30 *Una domenica in campagna* (v.o.) Dr. 22.30
ACTOR'S STUDIO via Chivasso della Salute 77/b, tel. 216 6754 *Il sesto senso* V.M. 14 Dr. 16, 18, 19,20,20 22,30
ADUA c. Giulio Cesare 67, tel. 856 521 *Notting Hill* Dr. 15.30, 17,50, 20,10, 22.30
ADUA 400 c. Giulio Cesare 67, tel. 856 521 *Destini incrociati* Dr. 15, 17,30, 20, 22.30.
AMBROSIO MULTISALA c. Vittorio Emanuele II 52, tel. 547 007 Sala 1 *Bowlinger* Dr. 16, 18,10, 20,20, 22,30 Sala 2 *Fight club* Dr. 16.30, 19.50 22,30 Sala 3 *Haunting - Presenze* Dr. 15.30, 17,50, 20,10, 22.30.
ARLECCHINO c. Sommeiller 22, tel. 5817.190 *Bowlinger* Dr. 16.30, 18.30, 20.30, 22.30
CAPITOL v. San Domenico 24, tel. 540 606 *Amore a prima vista* Dr. 16, 18, 20.45, 22.40
CENTRALE v. Carlo Alberto 27, 540 110 *Il viaggio di Felicia* Dr. 16, 18,10, 20,20, 22.30
C. CHAPLIN 1 v. Garibaldi 32/a, tel. 436 07 23 *Il sesto senso.* V.M. 14 Dr. 16, 18,10, 20,20, 22,30
C. CHAPLIN 2 v. Garibaldi 32/a, tel. 436 07 23 *Adella Infedema.* Dr. 15, 17,30, 20, 22,30 Giulio Cesare 105, tel. 202 029 *Bowlinger* Dr. 16, 18,10, 20,20, 22,30
DORIA v. Cumiana 8, tel. 542 422 *American* . Dr. 15,45; 18, 20,15, 22.30
DUE GIARDINI - Sala Nirvana v. Montebello 82, tel. 327 2214 *Destini incrociati* Dr. 15, 17,30, 20, 22,30
DUE GIARDINI - Sala Omnicinema v. Montebello 82, tel. 327 2214 *La coppa* Dr. 15,10, 17, 18 50, 20,40, 22 30
ELISEO GRANDE piazza , tel. 447 57 41 *American Pie.* Dr. 15, 18,40, 22,30
BLU piazza Sabotino, tel. 447 52 41 *Asterix e Obelix contro Cesare* Dr. 15,30, 17,50, 20,10, 22,30
ROSE piazza Sabotino, tel. 447 52.41. *Tutto madre.* 15; 18,10, 20,20, 22,30
EMPIRE piazza Vittorio Veneto 5, tel. 817.16 42. *Mai stata baciata?* Dr. 15; 17,30; 20; 22,30.
ERBA 1 c. Moncalieri 241, tel. 661 54 47 *Tutto su mia madre.* Dr. 15; 18, 20,15, 22,30
ERBA 2 c. Moncalieri 241, tel. 661 54 47 *Così ridevano* Unica proiezione ore 18,15
ETOILE v. B. Buozzi ang. v. Roma, tel. 530 353 *Star wars - Episodio I - La minaccia fantasma.* Dr. 14,40 17,20, 20, 22,40
FARO v. Po 30, tel. 817 33 23 *American Pie* Dr. 14,30, 16,30, 18,30, 20,30, 22,30
FIAMMA corso Trapani 57, tel. 385 2057. *Haunting* - **Presenze** Dr. 15,30, 17,50 20,10, 22,30
IDEAL c. Buenos Aires 4, tel. 521 4016 *Fight club* Ver. min 14 Dr.: 14,30, 17,10, 19,50, 22,30
KING v. Po 21, tel. 812 59 96 *Le ragazze sul ponte* Dr. 16,30, 18,30 20,30, 22,30
KONG v. S. Teresa 5, tel. 534 614 *L'amante perduta* Dr.: 16,30, 18,30, 20,30 22,30
LUX Galleria S. Federico, tel. 541 263 *Notting hill* Dr. 15, 17,30 20, 22,30
NAZIONALE 1 v. Pomba 7, tel. 812 41 73. *Resurrection* Dr. 15,30, 17,50 20,10, 22,30
NAZIONALE 2 v. Pomba 7, tel. 812 41 73 *Branchie* Dr. 15,55, 18,10, 20,20, 22,30
OLIMPIA 1 v. Arsenale 31, tel. 532 448 *Entrapment.* Dr. 15; 17,30, 20, 22,30
Arsenale 31, tel. 532 448 *Asini* Dr.: 15; 17,30, 20; 22,30
REPOSI v. XX Settembre 15, tel. Sala 1 *Eyes wide shut.* V.M. 14 Dr. 15,30, 18,45, 22. Sala 2 *Fight club* Dr. 14,45 17,20, 19,55. Sala 3: *Haunting - Presenze* 15, 17,30, 20, 22,30 Sala 4 *Sogno di una notte di mezza estate.* 15, 17,30 20; 22,30 Sala 5 - Lapdt *La mummia* Dr. 15; 17,30, 20, 22,30
ROMANO Galleria Subalpina, tel. 562 01 45 *Destini incrociati* Dr. 15, 17,30, 20, 22,30
STUDIO RITZ via Assisi 2, telefono 819 01 *Eyes Wide Shut.* Dr. 16,20, 19,20, 22,30
VALENTINO 1 Nuovo Teatro Massimo d'Azeglio 17, tel. 650 02 00. *Il 13° guerriero* Dr.: 16,10, 18,20, 20,30, 22,35
VALENTINO 2 Teatro Nuovo corso Massimo d'Azeglio 17, tel. 650 02 *Resurrection* Dr. 16, 18,10, 20 20, 22,30
VITTORIA v. 330, 562789 *Sesto* Dr. 15 50, 18,05, 20,20, 22.35. Vietato minori 14 anni
Ore 15 *Nate's Progress (La carriera di un libertino).* Favola di I. Stravinski. Bruno Campanella direttore. Regia di John Cox. Orchestra e Coro del Teatro Regio. Con F. Piccoli, A. P. Coni. Ultima replica martedì ore 15. Biglietteria (ore 14-15) Tel. 011 8815 241/242
PICCOLO REGIO G. PUCCINI. Piccolo Regio Laboratorio. Da martedì sono in vendita (fino al 18/11) gli abbonamenti ai 18 spettacoli della stagione 1999-2000. Abbonamento numerato a L. 100 000. Da venerdì 19/11 vendita dei biglietti a L. 10 000 per tutti gli [domani] tel. 011 881.5246/238
Giovanni Agnelli Lingotto Via Nizza 280. Non pervenuto
AUDITORIUM RAI. Orchestra Sinfonica Nazionale della Rai Prev. per tutti i concerti della Stagione Sinfonica (solo per le poltrone numerate a L. 60 000) con dr. 14-18 presso l'atrio del Palazzo della Radio di via di 31. Per info tel. 810 455/610.4961.

A CASTAGNITO

loc. Baraccone - Via Neive 12

abitpel

pelle abbigliamento pellicceria

CHIUDE!

&

LIQUIDA TUTTO A

PREZZI FALLIMENTARI

Aperto la domenica

INTERGALATTICA Srl - tel. 0141 762052

Calcio Cnd: ingaggiati Perelli (tornante) e l'esperto portiere Cusin

Il primo Cuneo di Carlo Rocca

Oggi a Olbia l'esordio del nuovo tecnico

Gian Piero Civalleri
CUNEO

Con un volo «Meridiana» da Malpensa, l'Ac Cuneo 1905 ha raggiunto ieri sera Olbia, tappa fondamentale della sua stagione. I biancorossi, con il nuovo allenatore Carlo Rocca (subentrato a Jacolino) affrontano dalle 14,30 al «Bruno Nespoli» il fanalino di coda del Cnd di calcio. Una gara delicata vista la situazione dei cuneesi, costretti ancora una volta a fronteggiare l'emergenza con una squadra che si gioca molte delle residue possibilità di salvezza.

Carlo Rocca è comunque sereno, e afferma: «La situazione è abbastanza preoccupante perché tra infortuni e squalifiche sarò costretto a rinunciare a dieci elementi, ma sono ottimista perché ho molta fiducia in questi ragazzi. La squadra che scenderà in campo oggi dovrà essere solida e compatta a partire dal reparto difensivo sul quale ho cominciato a lavorare in maniera molto decisa negli ultimi allenamenti. A centrocampo e in avanti ci affidiamo ai nostri giovani, confidando nella loro grinta e nella voglia di ben figurare indossando una maglia blasonata come quella biancorossa. Come schema penso che partiremo con un 3-5-2, che all'occorrenza potrà trasformarsi in un 5-3-2. Dalla squadra mi aspetto la voglia di un risultato positivo a tutti i costi. Ma anche la serenità e la tranquillità di ragazzi che sanno di avere lavorato bene tutta la settimana e che se le partite non vengono condizionate o decise da episodi strani devono ottenere qualcosa per forza».

L'allenatore Carlo Rocca (sopra) [illegible] pomeriggio esordisce in campionato sulla panchina del Cuneo. A sinistra Caridi, tornato disponibile dopo il lungo stop. I biancorossi (tra infortuni e squalifiche) in Sardegna devono rinunciare a dieci [illegible]. In attacco giocherà l'inedita coppia Sankon-Carignano [illegible]

Lunghissima la lista di assenti. La gara di domenica con il Selargius costata la panchina a Jacolino (comunque da considerarsi fallimentare la sua gestione) ha lasciato macigni sul piano disciplinare: Volcan è stato squalificato per due giornate, al pari del giovane Lingua i cui motivi della squalifica rimangono misteriosi. Mazzoi (espulso per doppia ammonizione) è stato fermato per un turno, mentre Campana sconta la seconda delle tre giornate di squalifica.

Oltre ai convalescenti Becchio, Lerda e Cambareri, nulla da fare per Dolcetti e Marchisio, in extremis si è bloccato anche Balozzi. In settimana la società biancorossa, con altri sforzi finanziari, ha ingaggiato il tornante Perelli e il portiere Nello Cusin, nelle ultime due stagioni nel Lecco, serie C, [illegible] esperienze di A e B con la maglia del Bologna.

Il primo Cuneo di Carlo Rocca, contro una squadra priva degli squalificati Biagianti, Sgarra e Petrangeli (arbitrerà Mazzoleni di Bergamo) dovrebbe essere composto da Cusin o Parrotta tra i pali. In difesa quattro a contendersi tre maglie: Caridi, Marrazza, Baroni e Dondo. Gallarato e Perelli dovrebbero essere gli esterni di centrocampo. Vanzetto sarà schierato davanti alla difesa con una fascia mediana completata da Martini e uno a scelta tra Tallone, Kierdesen e Durando. In avanti giocherà l'inedito tandem Sankon-Carignano.

Collegamenti in diretta da Olbia (con Piero Carosso) e da altri campi di calcio oggi a «Domenica gol» [illegible] Radio Piemonte Sound.

La Fossanese riceve il Lascaris. Viaggiano Albese e Saviglianese

Bra difende in casa la vetta

Saluzzo, il ritorno di Sandro Damilano

Renato Arduino
SALUZZO

Il ritorno sulla panchina granata di Sandro Damilano è fra i principali motivi d'interesse della decima giornata del Campionato Eccellenza di calcio. Oggi (si gioca dalle 14,30) il Saluzzo riceve il Chieri (dirige Sumeraro) e, dopo cinque sconfitte consecutive che l'hanno trascinato sul fondo della classifica, la squadra del presidente Boretto vuole assolutamente cambiare rotta.

«Mister» Damilano (che assicura: «Nessuna emozione particolare; mi interessa soprattutto far subito punti») farà debuttare i nuovi arrivati: i difensori Bottazzo (dalla Sangiustese), Ucciero (settore giovanile del Vicenza, ultima stagione a L'Aquila) e l'attaccante Moschetta (ex Saint Vincent, Ivrea e Oleggio).

La capolista Bra ospita un Nizza Millefonti (arbitro Marchetti) che sinora ha perso una sola volta. Il tecnico Michele Del Vecchio deve fare nuovamente i conti con assenze di rilievo: Fava, Montalto e Sidoli sono squalificati, Calandra è in forte dubbio, «ko» il «baby» Parussa. Da Savigliano, è tornato in casa giallorossa la «punta» Melchiorre Russo. Il «dg» Sartori: «Il Nizza sta attraversando un buon momento, ma domenica prossima vogliamo andare a Rivoli col primato ancora in tasca».

Il mister del Saluzzo Sandro Damilano oggi farà già esordire [illegible] arrivi

Secondo impegno casalingo consecutivo per la Fossanese, che affronta il Lascaris (dirige Vanoli). Il tecnico Curotti può contare sui nuovi arrivati Casarin (dalla Valenzana) e Serramondi (ex Casale). «Sono in programma altri "acquisti" - spiega il "patron" degli azzurri Gino Bordone -; dipenderà anche dall'esito di questa partita».

L'Albese, che arriva da quattro vittorie consecutive, cerca conferme sul difficile campo di Alpignano (arbitro De Luise). Cantamessa è stato ceduto, in prestito, al Corneliano: il «ds» Koveta vuole portare ad Alba un centrocampista di esperienza. La Saviglianese è di scena a Venaria (dirige Lilloz). I «maghi» hanno ingaggiato il «bomber» Barison (ex Moncalieri e Piobesi) che però oggi non è disponibile.

COPPA ITALIA. Bra promosso al quarto turno dopo il successo per 3-0 sul Sommariva Perno: reti di Fava, Maghenzani e autogol di Molineris.

IN FOSSANO
Bima Pellicceria

Via Galileo Ferraris, 10

Il Pozzetto Boutique
Via G. Falletti, 2

TECNOFFICINA FORNACA

ICONTO PNEUMATICI
[illegible]

ALCUNI ESEMPI

135	80	13	HANKOOK	[illegible]
155	70	13	PIRELLI W 160	[illegible]
165	70	13	PIRELLI W 160	105.000
165	65	14	MICHELIN ALPIN	110.000
175	65	14	MICHELIN ALPIN	135.000
185	60	14	HANKOOK	130.000
185	60	14	MICHELIN [illegible]	130.000

Via [illegible]

PASTICCERIA DELL'ARCO
di Monge Germano

SPECIALITÀ PANETTONI AI MARRONI
P.zza Martiri, 10 - Venasca - Tel. 0175.567.227

CLUB ONE WAY
FOSSANO - Viale Isonzo
Tel. 0172.69.41.14
APERTO TUTTE LE SERE
DALLE 22.30 ALLE 5
CHIUSO LUNEDÌ E MARTEDÌ

Primaria società di rappresentanza di macchine utensili ricerca
AGENTI MONOMANDATARI
per [illegible] provincia di [illegible]
Massima discrezione garantita.
Scrivere a: Publikompass via Cavour 58 - 15100 Alessandria rif. PF

RISTORANTE La Borsarella propone
VENERDÌ 19 NOVEMBRE
LA BEAUJOLAIS [illegible] EST [illegible] !
BEAUJOLAIS NOUVEAU DUBOEUF
Fritto Misto alla Piemontese
Agnolotti alla Monregalese
MOSCATO D'ASTI I VIGNAIOLI DI S.STEFANO
Tortino di Cioccolato Caldo
Zabaione al Moscato con Biscotti di Pamparato
Fantasia di Frutta con Gelato
Caffè
Solo su prenotazione L. 50.000 a persona
CONTINUANO LE CENE DEL VENERDÌ
a base di Pesce Fresco
con lo Chef *Vittorio BERTOLINO*
Si prega gentilmente di prenotare
L. 50.000 a persona vini esclusi
Via del Crist, [illegible] - [illegible] (CN)
tel. 0174 42999 - Fax 0174 555161

Quante scale pensi di comprare nella tua vita?

RINTAL INTERNATIONAL
ALDO FISSORE
scale in legno
scale in ferro
scale modulari
soppalchi
ringhiere
rivestimenti
Esposizione: Via Cuneo, 28 BRA
[illegible] informazioni e appuntamenti Tel./Fax 0172-471462 - Cell. 0329/2148933
PER RICEVERE IL CATALOGO SPEDIRE IL COUPON A: FISSORE ALDO - VIA CUNEO 28 12042 BRA
NOME [illegible] COGNOME [illegible]
PROFESSIONE [illegible]
INDIRIZZO [illegible]
CAP [illegible] CITTÀ [illegible] PROV. [illegible]
TEL. [illegible] FAX [illegible]
[illegible]

Il presidente del Comitato organizzatore: «Questa è una grande dimostrazione d'affetto»

La Straconi ha battuto il record del '98

Rispetto allo scorso anno ci sono 675 iscritti in più

CUNEO

Sono 675 in più rispetto allo scorso anno. La Straconi ha battuto il record d'iscritti del '98: allora erano 12160, alla marcia non competitiva di oggi hanno aderito in 12835. «Non possiamo che essere soddisfatti, si tratta dell'ennesima dimostrazione d'affetto di una città che è molto legata alla nostra manifestazione» spiega Sergio Costamagna, presidente del Comitato organizzatore, che fa capo a «Il Podio sport».

Il tracciato della manifestazione avrà partenza e arrivo in piazza Galimberti. Il «serpentone» umano si snoderà [illegible] corso Nizza, [illegible] Avogadro, [illegible] Bodina, via Fenoglio, viale Angeli, [illegible] Solaro, corso Marconi, [illegible] della Pieve, corso Giovanni XXIII, via Teatro Toselli, via Sette Assedi, piazza Virginio, via Santa Maria, via Roma e piazza Galimberti.

Sulla rivista ufficiale della Straconi, oltre a una serie di suggestive immagini che si riferiscono [illegible] edizioni precedenti, ci sono i saluti di alcune personalità del mondo sportivo e politico: dal sindaco di Cuneo Elio Rostagno al presidente della Provincia Giovanni Quaglia; dal presidente della Regione Enzo Ghigo all'assessore comunale allo Sport Elisa Borello. E poi di Guido Bonino («starter»), Ferruccio Dardanello (presidente della Camera di commercio), dell'assessore regionale Ettore Rachelli, del presidente nazionale della Federazione di atletica leggera Gianni Gola, del presidente del Coni Attilio Bravi, di Franco Arese (capo dell'Asics), [illegible] Giovanni Palanca (presidente [illegible] rario del Coni).

Stamani in piazza Galimberti ci sarà anche Radio Piemonte Sound. Dalle 9 Luisella Mellino e Nicoletta Moncalero [illegible] mescoleranno col microfono tra i [illegible] della Straconi, mentre Mario Piccioni e Zaira Mureddu commenteranno in diretta l'Asics-run. [l. t.]

Sul palco dell'Asics-run saliranno di nuovo atleti di prestigio [BEDINO]

Tutti i campioni dell'Asics-run

Al via della corsa internazionale atleti azzurri, africani e dell'Est

CUNEO

Alle 10,30 e 11 toccherà alla Asics-run, la corsa internazionale a inviti [illegible] doppia partenza femminile e maschile. Si celebra il cinquantennale dell'azienda di Franco Arese. Molti i campioni al [illegible]. Il pubblico cuneese potrà applaudire Sabrina Varrone di Bra, campionessa italiana di cross, podista di valore mondiale. Tra le [illegible] avversarie nella prima prova ci saranno Flavia Gaviglio (azzurra, campionessa mondiale a squadre di corsa in montagna), Patrizia Ritondo (campionessa europea Juniores sui 10 mila metri, argento a squadre nella maratona degli Europei di Budapest '98), Rosita Rota Gelpi (azzurra, campionessa mondiale a squadre di corsa in montagna, prima quest'anno alla Coppa delle Regioni di Borgo San Dalmazzo), le russe Gouzel Tazetdinova (prima nella Maratona di Piacenza '99) e Goulnara Faizoullina (mezzofondista che varia dai 5 mila alla mezza maratona), l'ungherese Agnes Jahab e l'etiope Urge Getenesh, tredicesima sui 5 mila ai Mondiali di Siviglia.

Folta anche la pattuglia maschile, guidata dagli azzurri Antonio Arnuzzi (campione mondiale di mezza maratona nel '96), Andrea Arlati (primo nell'Asics-run '97, bronzo ai Tricolori di cross '[illegible], Francesco Ingargiola (iridato militare '95 nella maratona), l'altro nazionale azzurro Gabriele De Nard, Ferdinando Vicari (campione italiano indoor in carica sui 1500), Michele Gamba (in lizza nei Mondiali di mezza maratona dal '96 al '99), Flavio Rinaldi (specialista della maratona), Nicola Ciavarella (tricolore di maratona '[illegible]. Tra gli stranieri, Titus Munji, John Cheryout (Kenya), Daniel Gidunbanda (Tanzania), Onesmus Kilonzo (Uganda) e Miroslav Sailer (Repubblica Ceca). [l. t.]

INAUGURAZIONE

Ieri il taglio del nastro di «Parolasport» a Cuneo

L'ultracentenario negozio «Parolasport» di [illegible] Nizza 30 a Cuneo ha cambiato «look» [illegible] obiettivo 2000 «Lo sport del futuro». Ieri mattina al taglio del nastro dei rinnovati locali, con i fratelli Gino e Mario Parola e i loro familiari, c'erano tra gli altri [illegible] parroco della Cattedrale don Roberto Gallo (in rappresentanza del vescovo, monsignor Natalino Pescarolo), il sindaco Elio Rostagno, il presidente della Provincia Giovanni Quaglia, il presidente del Coni Attilio Bravi, il presidente del Panathlon International Club Cuneo Sergio Levico [illegible] Sergio Giraudo, presidente Lega lotta contro i tumori. [BEDINO]

Oggi Gallarato-Leoni

Ceva assegna la promozione [illegible] in A2 di [illegible]

CEVA

Se il maltempo [illegible] interverrà [illegible] imporre un rinvio e ad allungare ulteriormente una stagione interminabile, lo sferisterio di Ceva assegnerà [illegible] la vittoria nel torneo di serie B di pallone elastico. Dalle 13,30, nello spareggio decisivo, si contenderanno la promozione in [illegible] l'Augusta 53 Bene Vagienna di Gallarato e Faccenda e la Olearia Taggiasca di Leoni e Asdente.

Nelle due precedenti finali ha prevalso [illegible] fattore campo. A Taggia Leoni aveva avuto la meglio per 11-4; a Ceva, dove la formazione di Bene Vagienna era emigrata per la capienza ridotta dell'impianto di casa, Gallarato si era preso la rivincita per 11-5.

Nella prima gara Leoni, sfruttando il vento che spirava nello sferisterio ligure, aveva messo in difficoltà Gallarato con una battuta lunghissima. Il capitano dell'Augusta [illegible] è però ampiamente rifatto nella gara di ritorno; dopo l'equilibrio iniziale (al riposo le squadre erano in parità) Gallarato [illegible] ha più concesso nulla al rivale e ha infilato 6 giochi consecutivi.

La gara di oggi è senza appello e senza pronostico. Il campo di Ceva, più favorevole a Gallarato che, non per nulla, aveva scelto di giocare qui la sua gara «casalinga», non dovrebbe essere troppo ostile [illegible] Leoni che proprio nello sferisterio cebano aveva battuto ed eliminato il favoritissimo Novaro nello spareggio delle semifinali.

Nel pomeriggio è atteso [illegible] pubblico delle grandi occasioni [illegible] con tifosi in arrivo dalla Liguria, ma soprattutto da Bene Vagienna la cittadina nella quale quest'anno è rinato un grande entusiasmo per il pallone elastico. [a. s.]

GRANDA SPORT

PANTALERA

Al «Mermet» di Alba la finale tricolore

Il Mermet ospita oggi, alle 14, la finale del quarto campionato italiano di pantalera. Saranno di fronte, nella partita decisiva, le squadre [illegible] Castelletto Uzzo- [illegible] (Giribaldi) e di Sala Monferrato (Alessandria). [a. s.]

BOCCE

Tutte [illegible] partite in calendario

Dalle 8,30 di oggi Genola organizza una «tipo poule» ACCC. Prova a coppie «C» a Villanova Mondovì; terne alla «Presacementi» (CDD) e Revello (D). Torneo giovanile alla Forti Sani Fossano; dalle 14,30, gara femminile a Centallo. Tornei di petanque a Dronero (dalle [illegible] e Boves (ore 14). [r. a.]

TELEVISIONE

Servizi e interviste della rubrica domenicale

Stasera (ore 21) su Primantenna tv Supersix, «Sport X» avrà servizi su Straconi, Asics-run, Fossanese-Lascaris (calcio), Bre-Arcosiana e Mondovì-Monza (volley), Fibrac-Icap (Basket). Seguiranno interviste di bocce, volley [illegible] calcio. [a. s.]

[illegible] SU [illegible]

Lorenzoni Cr Bra con la Moncalvese in Coppa

A partire dalle 12,15 (ingresso libero) oggi la Lorenzoni-Cr Bra ospita la Moncalvese nella Coppa Italia di hockey su prato. Poi la competizione [illegible] fermerà per dare spazio alla stagione indoor. [r. a.]

[illegible] TORI

Giorgetto Giugioro «starter» a Vinzone

Si disputa oggi in frazione Vinzo- [illegible] di Ormea l'ultima prova del «V° trofeo moto club trial Alta Val Tanaro» aperto [illegible] tutte le categorie e alle moto d'epoca. Partenza ore 10,30, starter Giorgetto Giugioro. [s. c.]

Ancora una volta, Lancia Y esce dagli schemi.

Fino al 30 novembre Lancia Y
da L. 15.500.000*
interamente finanziabili
senza anticipo.

*Prezzo chiavi in mano (esclusa I.P.T.), riferito alla versione Lancia Y elefantino blu 1.1 solo in caso di restituzione del vostro usato che vale zero. 36 quote mensili da L. 482.146 - TAN 7,58% - TAEG 8,95%. In più: L. 250.000 apertura pratica + 20.000 di bolli. Salvo approvazione SAVA. Offerta non cumulabile con altre iniziative in corso e valida solo per vetture disponibili in rete.

È un'iniziativa delle Concessionarie Lancia:

Autostile Corso Piave, 148 Alba (CN) tel. 0173.28.02.41
Via Cuneo, 90 Borgo S. Dalmazzo (CN) tel. 0171.26.11.50 - Via Spielberg, 104 Saluzzo (CN) tel. 0175.41.49.9
Valauto C.so Torino, 77 Mondovì (CN) tel. 0174.56.24.00

Il Gruntarismo

Coccolati dentro.

Il 60% circa del corpo è composto d'acqua. Per questo bere molto è importante, bere leggero è meglio. S.Bernardo, una tra le acque più leggere al mondo, favorisce la corretta funzionalità dei reni e una buona digestione, aiutando tutto il tuo organismo a stare meglio. Acqua S.Bernardo. Così unica nella sua leggerezza, così unica nella sua bontà... che in più ti coccola dentro.

Acqua S.Bernardo. Così leggera, così leggeri.

S.Bernardo

Le due moschee organizzano un'assemblea lo stesso giorno e sullo stesso argomento

Gli islamici si dividono in un cortile

Spaccatura dopo la marcia del velo

Maria Teresa Martinengo

Due incontri sugli stessi temi - permessi di soggiorno, rinnovi, espulsioni - promossi nella medesima giornata dalle due moschee di corso Giulio Cesare 6: dopo i contrasti emersi in occasione [illegible] per il diritto al velo (nelle foto dei documenti italiani), la contrapposizione continua. Per oggi le guide spirituali dei maggiori centri di culto islamici, «conviventi» nel cortile del palazzo-simbolo di questo primo decennio di immigrazione extracomunitaria, hanno invitato i rispettivi seguaci e tutti gli stranieri interessati, a due ore di dibattito. Entrambi gli appuntamenti si tengono, fatto [illegible] più curioso, nel salone «ecumenico» dell'Arsenale della Pace di piazza Borgo Dora: alle 10,30 quello dell'Istituto Islamico-Moschea della Pace, alle 15 quello [illegible] Moschea di Torino.

Insieme con un certo numero di marocchini che gravitano per il culto, gli acquisti e la vita sociale nell'area di Porta Palazzo (i quali vorrebbero andare [illegible] moschea per pregare punto [illegible] basta), nell'imbarazzo di fronte al doppio incontro è finita persino la Questura: invitata, in prima battuta, dall'Istituto Islamico ad esporre la situazione relativa a permessi di soggiorno consegnati e in consegna, ha poi stabilito di partecipare ad entrambi gli appuntamenti. Il dottor Salvatore Longo, responsabile dell'Ufficio Stranieri riferirà dati e risponderà alle domande del pubblico sia di mattina sia di pomeriggio.

La giornata di oggi, comunque la si guardi, suscita negli osservatori più attenti del mondo dell'immigrazione a Torino nuova preoccupazione perché segno evidente di una spaccatura profonda. Una divisione che gli esperti non esitano [illegible] definire «politica», che ha origine, cioè, nelle appartenenze dei due gruppi: in prima istanza, l'Ucoii (Unione delle Comunità Islamiche in Italia) per l'Istituto e la Lega Mondiale Musulmana per [illegible] Moschea di Torino.

«Nell'organizzare il loro incontro - dice l'imam Bouriki Bouchta, promotore della manifestazione di due settimane fa - i nostri vicini riconoscono gli errori commessi: non aver partecipato al corteo e aver affermato che la nostra mobilitazione [illegible] ha prodotto risultati. [illegible] l'Istituto, invitando la questura e scrivendolo sui volantini, ha pensato [illegible] prendersi un [illegible] che è tutto nostro».

La spiegazione dell'Istituto Islamico è pacata. «La mattinata al Sermig rientra nell'ambito degli incontri che noi promuoviamo [illegible] le istituzioni. Il tutto sembra strano [illegible] perché capita nello stesso giorno», dice l'imam Ahmed Cherkaoui. «Quando è iniziata la sanatoria abbiamo incontrato l'Ufficio Stranieri [illegible] Comune, [illegible] facciamo il punto con [illegible] Questura. La manifestazione non c'entra: quando organizziamo qualcosa pensiamo unicamente al bene della comunità. Non ci interessano i protagonismi».

Sulle divisioni piovono critiche. Lo scrittore iracheno Younis Tawfik: «E' molto triste assistere a discussioni così gravi in seno alla comunità. Certi comportamenti danneggiano l'immagine dell'Islam che invita i suoi fedeli a vivere in comunità, "Umma", come veri fratelli». Tawfik suggerisce il dialogo: «Tutti gli uomini di buona volontà della nostra comunità devono intervenire per riunire le parti e ricucire lo strappo. Chi mira ad essere leader deve capire che la responsabilità viene prima dell'onore».

Un'altra voce critica è quella di Abdullah Abu Anas («Amir»), per molto tempo collaboratore di Mohamed El Idrissi nella moschea di corso San Martino (oggi chiusa per sfratto): «Voglio ricordare che l'imam è tale solo mentre guida la preghiera. Fuori dalla moschea deve presentarsi esclusivamente con il suo nome e non può parlare [illegible] nome di tutta la comunità». La giovane guida spirituale musulmana annuncia la probabile apertura, in occasione dell'imminente Ramadan, di una nuova moschea. «Si chiamerà "Iman", la fede».

Da sinistra, Ahmed Cherkaoui e [illegible] Bouchta. Quest'ultimo è stato l'organizzatore della contestata manifestazione per il velo

Una veduta del cortile del palazzo di corso Giulio Cesare. Sul cortile si affacciano, a pochi metri l'uno dall'altro, gli ingressi delle due moschee

Storici, architetti e docenti in campo per «difendere» la settecentesca dimora sabauda

«Ministro, quel progetto è volgare»

In 50 contestano l'intervento di Gae Aulenti a Venaria

Pier Paolo Benedetto

Gae Aulenti da qualche tempo dove [illegible] dito suscita un vespaio. Il [illegible] l'ha strigliata Alvar Gonzales Palacios per come intende risistemare il Quirinale e oggi sono una cinquantina di personalità torinesi a contestare l'intervento di ristrutturazione della Venaria: i quali, in una lettera, chiamano in causa il ministro per i beni culturali Giovanna Melandri. Chiedono che intervenga a dare un colpo di freno e di sterzo al troppo immaginifico progetto che ferisce, spiegano i firmatari dell'appello, origine, storia, insieme architettonico della settecentesca dimora sabauda.

La proposta di inserire una caffetteria nella splendida Galleria [illegible] Diana, ossia uno dei più prestigiosi corpi di fabbrica è colto "come uno dei segni di [illegible] malinteso senso [illegible] riattualizzazione [illegible] riappropriazione che sembra ispirare con oziosa ostinazione tutto il vasto progetto". In altre parole: anziché rispettare un corretto recupero filologico i progettisti "per compiacere la committenza hanno seguito la deleteria tendenza a piegare il monumento a presunte esigenze di un turismo di massa, privilegiando finalità di facile svago, di didascalismo sommario, di giostra di curiosità per visitatori frettolosi, esaltando l'innovazione gratuita a scapito di un più corretto scrupolo conservativo. Ossia [illegible] Venaria come Disneyland. Gli interventi sono definiti "volgari" e spacciati come "atto di ardimentoso orgoglio, tale da fare impallidire le operazioni di regime della vicina Francia. Segue lenco delle "trovate immaginose": riempire d'acqua la galleria del Garove per farvi galleggiare la "peota"; l'inserimento di una nuova rampa; la trasformazione della citroniera in "polo museale". "Ma per metterci che?", domandano i firmatari. E dicono che a loro l'Egizio [illegible], non garba. Quindi mettano un fendente sull'inserimento del centro "per la conservazione ed il restauro". Scrivono: "Ironia dei termini per [illegible] istituzione didattica an[illegible] tutta da pensare, che dalle premesse architettoniche pare piuttosto una scuola per guastatori". Troppo cemento e vetro e [illegible] sori in un luogo che dovrebbe essere trattato con maggior rispetto, senza cadere [illegible] un "eccesso barocco" che violenta l'antica eleganza dei manufatti di Alfieri e Juvarra. Cinquanta i firmatari dell'appello, storici dell'arte, architetti, docenti, personalità della cultura: [illegible] Silvana Pettenati, [illegible] Lionello Gennero, Giorgio Pestelli, Giampiero Vigliano, Franco Rosso, Massimo Firpo, Franco Berlanda, Silvio Curto, Paola Notario, Riccardo Nelva, Guido Gentile, eccetera, eccetera.

Una veduta aerea della Reggia di Venaria. Il progetto di ristrutturazione dell'architetto Gae Aulenti ha scatenato la protesta di cinquanta personalità torinesi che si sono rivolte al ministro Melandri

Le Acli al governo

«Meno fisco su formazione e assistenza»

«Abolire la defiscalizzazione delle assicurazioni sulla vita per defiscalizzare invece le spese per assistenza e formazione». E' la «proposta-provocazione» che il presidente nazionale delle Acli Giuseppe Bobba ha rivolto ieri al governo, nel corso dell'intervento [illegible] il quale ha chiuso il convegno organizzato da Acli e Patronato Acli, per discutere su «associazionismo in comune con le famiglie, al servizio delle famiglie». All'incontro hanno partecipato il ministro alla Solidarietà Livia Turco, il parlamentare Mimmo Lucà e l'assessore comunale Stefano Lepri.

Bobba, nel motivare la [illegible] proposta, ha spiegato «che le assicurazioni sulla vita sono forme di risparmio finanziario stipulate da chi ha risorse da accantonare, non certo da poco abbienti. Defiscalizzarle è una doppia ingiustizia. Si attribuisce regime fiscale favorevole a redditi di rilievo, che mentre pagano meno tasse si procurano una dote». Meglio sarebbe sostenere la spesa per assistenza e formazione. Questo non significa parlare di scuole private. Mi riferisco alla alla formazione che potrebbe essere incentivata fra soggetti adulti che vogliano investire su se stessi».

Bobba ha proposto anche di offrire più ipotesi d'uso della liquidazione [illegible] fine rapporto: [illegible] già possibile per il lavoratore chiedere anticipi della liquidazione per la prima casa. Perché non potremmo ipotizzare altri usi?». Bobba ha pertanto invitato il governo a «scegliere [illegible] linea guida per il futuro [illegible] patto che riordini scuola, fisco e assistenza».

Livia Turco ha detto che il governo ha già «avviato una politica a favore della famiglia, una politica che vuole aumentare la spesa sociale, [illegible] che va equilibrata tenendo [illegible] del debito pubblico esistente». Ha poi ricordato che questa «politica, oltre a mettere l'accento su aspetti concreti, [illegible] si poggia su valori importanti. Non c'è più nessuno che mette in discussione ruolo e legami della famiglia. Mentre in passato notavo in certa sinistra la paura di [illegible]minare la famiglia perché vista in contrapposizione con l'autono[illegible] delle donne». «Oggi - ha proseguito Turco - la famiglia non è più considerata un soggetto passivo, ma è una risorsa in un Welfare che vuole realizzare reti comunitarie. Altro valore è [illegible] riconoscimento del grave problema della denatalità».

SAPER SPENDERE

Bianca delle Conserve e le sue marmellate

Simonetta

RIECCOLA Bianca delle Conserve, invidiata da chi con i fornelli [illegible] [illegible] dimestichezza e [illegible] da chi ha eletto la cucina [illegible] suo regno. E' fresco [illegible] stampa il quarto libro [illegible] Bianca Rosa Gremmo Zumaglini, da trent'anni collaboratrice di Saper spendere con lo pseudonimo che i lettori ben conoscono. Il titolo è «Marmellate», editore Leone [illegible] Griffa, 13814 Pollone (Biella), via P. Frassati 164, prezzo [illegible] mila lire. Ed è proprio con le marmellate e i loro segreti che Bianca fece il suo esordio sulla nostra rubrica.

E', [illegible] sempre, un libro ricco di consigli e ricette [illegible] [illegible] occhio puntato sulla tradizione e l'altro sui [illegible] pratici per la loro [illegible] e per il miglior risultato possibile. Così [illegible] scoprono i segreti di Bianca in cucina, dall'uso della pectina, un addensante che riduce il tempo di cottura necessario evitando anche sprechi di gas, alla sterilizzazione che migliora la [illegible] del prodotto nei vasetti di vetro, dall'attrezzatura indispensabile [illegible] cucina a come si può capire il punto esatto [illegible] cottura. Se molti [illegible] no, ad esempio, che la confettura o marmellata è pronta quando versandone qualche goccia su un piattino si ottiene l'effetto «perlo», ma non tutti sanno che [illegible] la perla si cristallizza, cioè la cottura si [illegible] protratta troppo a lungo, si può rimediare: «Basta aggiungere - scrive Bianca - qualche cucchiaio di vino bianco dolce, mescolare e [illegible] [illegible] per un minuto».

Ora per darvi un [illegible] di quel che promette il libro.

MOSTARDA [illegible] Procurarsi [illegible] 4-5 chili di [illegible] mista, tipo malvasia, bonarda, moscatella; staccare gli acini, metterli in una pentola di rame o di acciaio, schiacciarli, portarli ad ebollizione, cuocere per 5 minuti e lasciare intiepidire. Passare allo staccio, rimettere sul fuoco e cuocere per almeno tre ore rimescolando spesso. Aggiungere piccoli spicchi di due o tre mele cotogne [illegible] qualche pera martin sec intera. Continuare la cottu[illegible] rimescolando per [illegible] la consistenza caratteristica della mostarda, invasare suddividendo i pezzi [illegible] frutta, lasciare raffreddare, poi chiudere ermeticamente. «Se la consistenza è giusta [illegible] occorre sterilizzare; in caso contrario sterilizzare per 15 minuti».

Una lettrice che si [illegible] telefonato poco tempo fa sosteneva che nella mostarda si aggiungono anche le nocciole. Ebbene, aveva sbagliato definizio[illegible] [illegible] le nocciole è l'antica [illegible] che [illegible] adatta anche per accompagnare un piatto di bollito misto o un piatto di formaggi freschi [illegible] la polenta. Ecco gli ingredienti: due chili di pesche [illegible] vigne, un chilo di pesche gialle, 2 chili di pere da cuocere, 1,5 chili di fichi (vanno bene anche quelli piccoli non ancora maturi), [illegible] di nocciole delle Langhe tostate, 3,5 chili di zucchero, 1,5 chili [illegible] mosto [illegible] dolcetto o nebbiolo [illegible] 20 giorni di fermentazione. Lavare, asciugare, snocciolare la frutta, tagliarla [illegible] pezzi, metterla in una pentola con il mosto passato al colino. Portare a lenta cottura (3-4 ore) mescolando spesso, unire lo zucchero e cuo[illegible] [illegible] Tostare le nocciole, spaccare il guscio, eliminare la pellicola, frantumarle lasciandone alcune intere, unire al resto e mescolare con cura, togliere dal fuoco dopo qualche minuto, lasciar intiepidire, invasare [illegible] quando il composto è freddo chiudere ermeticamente i vasi. Per una lunga conservazione, occorre sterilizzare per circa [illegible] minuti. Volendo [illegible] possono sostituire le nocciole con le noci [illegible] chi non riesce a trovare il mosto d'uva lo può sostituire con tre chili di uva nera schiacciata e passata al passaverdura.

MACEDONIA DI [illegible] sbucciare [illegible] e velo sottilissimo un chilo di arance e un limone non trattati e lavati, tritare il tutto finemente. Togliere [illegible] la parte bianca e i semi dai frutti, tagliare [illegible] fette la polpa eliminando la pellicina. Versare il tutto in una pentola [illegible] acciaio [illegible] i [illegible] raccolti in [illegible] garza, un chilo di zucchero e [illegible] cucchiaino di cognac o calvados, chiudere ermeticamente, sterilizzare 20 minuti.

BREVE

PIEMONTE LIGURIA VALLE D'AOSTA

Assegnato a mons. [illegible] il «porro d'oro» di Cervere

CERVERE. Taglio [illegible] nastro, ieri, per la ventesima edizione della Sagra dei porri, che quest'anno ha aperto con la consegna del «porro d'oro» a mons. Severino Poletto (foto), arcivescovo di Torino, per dieci anni vescovo della diocesi di Fossano (di cui Cervere fa parte). La popolazione ha accolto con grande affetto l'arcivescovo che, ringraziando per l'omaggio, ha sottolineato la laboriosità di chi è dedito alla coltivazione di questo ortaggio un tempo «povero», ora ricercatissimo. Oggi la sagra propone pranzo su prenotazione (0172474570; 03387004837) [illegible] menù a base di porri in fantasiosi abbinamenti, dai più tradizionali ai più arditi. Dalle 18 in poi è prevista [illegible] [illegible] (senza prenotazione). Per l'intera giornata si potranno ammirare e acquistare i porri nell'area della mostra-mercato.

Incidente [illegible] due sorelle

SAVONA. Due sorelle di Imperia, Tiziana e Simona Icardi, di 25 e 27 anni, sono morte ieri mattina in un incidente stradale sulla A10 fra Albisola e Savona. La «Polo» targata Pavia su cui viaggiavano si è incendiata e per le due giovani non c'è stato scampo. Il conducente dell'altra auto coinvolta, Ernesto Scalini, primario della Divisione di Analisi dell'ospedale S. Corona è ricoverato nel suo stesso nosocomio.

«Straconi», 13 mila [illegible] spasso per Cuneo

CUNEO. Alle [illegible] di [illegible] parte da piazza Galimberti la «Straconi», marcia non competitiva di 6,5 chilometri per le vie della città. Gli iscritti sono 12 835, quasi 700 in più rispetto al [illegible] Anche quest'anno [illegible] parte del ricavato andrà a gruppi sportivi e scuole del Cuneese. Subito dopo la camminata, partirà la corsa internazionale Ascs-run (differita tv domani sera alle 19.30 su Rai Sport Satellite).

Torino-Milano, [illegible] domani il nuovo casello Novara [illegible]

NOVARA. Automobilisti attenzione: da domani notte sulla Torino-Milano saranno chiusi due caselli e aperto uno nuovo. La novità che riguarda l'autostrada entra in vigore dalle 24: la stazione di Agognate cambierà [illegible] in Novara Ovest e farà il paio con [illegible] nuova Novara Est (foto). Contemporaneamente, chiuderanno i caselli di Galliate e Novara Veveri, anche se per quest'ultimo è stata avanzata dal Comune una richiesta per mantenerlo in [illegible] La preoccupazione dei tecnici è che tutto il traffico, specialmente quello pesante, si [illegible] su Novara Ovest, rendendo caotica la circolazione nella zona Nord della città. Dalla nuova stazione si potrà accedere direttamente al Centro Interportuale Merci, il più attrezzato centro intermodale a servizio anche dell'area milanese.

[illegible]ci, Cervinia [illegible] la stagione sarà buona

CERVINIA. Dal Breuil arrivano segnali che fanno prevedere [illegible] stagione sciistica migliore rispetto allo scorso inverno. Ogni fine settimana la stazione è presa d'assalto dagli sportivi. «Segno - dicono alla Cervino Spa - che lo sci non è in crisi [illegible] qualcuno aveva previsto». Finora si sciava soltanto a Plateau Rosa. In questo fine settimana sono state aperte anche alcune piste sul versante italiano.

[illegible]i, firmata intesa proprietari e inquilini

BIELLA. Affitti, in vigore i contratti agevolati. Confedilizia, Piccoli proprietari, Sunia e Sicet (i sindacati degli inquilini), hanno firmato venerdì sera l'intesa. I contratti aprono [illegible] porte ad agevolazioni fiscali per proprietari ed inquilini, tra cui una riduzione di due punti dell'Ici e sconti sull'Irpef. I proprietari godranno anche di una riduzio[illegible] del 30% oltre a uno sconto sulle spese di registrazione.

Il Festival [illegible] 50 anni galà stasera a Sanremo

SANREMO. Il Festival compie 50 anni. Questa [illegible] all'Ariston la ricorrenza [illegible] rà festeggiata con un gran galà che poi verrà trasmesso in prima serata su Raiuno mercoledì 17 novembre. Una sfilata di big che hanno legato il loro nome - e il loro successo - alla grande kermesse canora di febbraio. Fra gli ospiti stranieri Antoine, Wilson Pickett e Ray Charles che canterà «Nel blu dipinto di blu», diventato [illegible] l'inno ufficiale del Festival. Presentano Carlo Conti e Anna Valle, Miss Italia '98. Non sarà una commemorazione. Quella, probabilmente, verrà affidata a febbraio a Paolo Limiti. Fra i big italiani, Lauzi, Ron, Spagna, Fogli, Little Tony, Albano, Cutugno, Zanicchi, Patty Pravo, i Pooh, Elio e le storie tese, Drupi, Gigliola Cinquetti (nella foto ai tempi di «Non ho l'età»).

Tartufi protagonisti in [illegible] a Murisengo

MURISENGO. Inizia questa mattina la 32ª edizione della fiera regionale di S. Martino «Trifola d'Or - tartufo nostrano». Inaugurazione alle 9,30 e madrina della giornata sarà Inge Feltrinelli, mentre fra gli ospiti sono attesi il condirettore della Stampa, Gianni Riotta, e Gad Lerner. La rassegna, che proseguirà domenica prossima, [illegible] svolge nella tensostruttura riscaldata allestita in piazza del Municipio.

[illegible] giorni gli tolgono la pensione

VERCELLI. Dieci anni fa è andato in pensione, ma oggi l'Inpdap gli ha bloccato la pensione chiedendogli anche di restituire tutte le somme percepite. E' la disavventura burocratica [illegible] un [illegible] infermiere vercellese sul suo primo stato [illegible] servizio non risultava un periodo di aspettativa di 40 giorni, che di fatto gli ha impedito di raggiungere i 24 anni, [illegible] mesi e un giorno stabiliti dalla legge per poter lasciare il lavoro.

Lega contro i tumori premiati tre ricercatori

ASTI. Sono stati consegnati ieri mattina i premi per la ricerca sul cancro, voluti dalla sezione astigiana della Lega contro i tumori (presidente Fernando Sorisio) e dalla Fondazione cassa [illegible] risparmio (Giancarlo Maschio). I riconoscimenti (due borse di studio [illegible] 10 milioni) [illegible] andati al prof. Guido Forni, ordinario di immunologia al San Luigi di Orbassano, e al ricercatore astigiano Giorgio Inghirami che da circa 20 anni lavora in un'Università [illegible] New York. Un altro riconoscimento è stato assegnato a Claudio Carlo Capurro, dell'istituto nazionale per la ricerca sul cancro di Genova. La giuria del premio, giunto al settimo anno, era presieduta dal prof. Umberto Veronesi (foto), presente ieri alla cerimonia.

PROGRAMMI RTL TORINO

TO 94.4 Mhz - CN 94.3 - AT, AL 91.8 - VC, BI, NO e VB 94.5

Giornale Orario del Piemonte (in collaborazione con La Stampa): ore 6 - 7 - 8 - 9 - 10 - 11 - 12 - 13 - 14 - 15 - 16 - 17 - 18 - 19 - 20 - 21.

30° minuto-Lo Sport: ore 6,30 - 7,30 - 8,30 - 9,30 - 10,30 - 11,30 - 12,30 - 13,30 - 14,30 - 15,30 - 16,30 - 17,30 - 18,30 - 19,30 - 20,30.

8-9: Abitudine quotidiana; **8,25**: Prima pagina; **8,50**: Viabilità; **7,15**: Agenda locale; **8,05**: Prima pagina [illegible] anni prima; **8-12**: Musica e notizie; **9,30**: Viabilità Aeroporto; **10,10**: Previsioni [illegible] Tempo; **10,50**: [illegible] Ferrovie; **12-15**: Musica e Notizie; **12,10**: Temperature; **12,20**: Dediche; **13,50**: Viabilità Polizia Municipale; **14,20**: Dediche; **15-18**: Musica e notizie; **15,50**: Viabilità Ferrovie; **17,20**: Dediche; **18-21**: Abitudine quotidiana in diretta da La Stampa; **21-24**: Musica e notizie; [illegible] Notturno Musicale

ANDORA

Novembre in Pelliccia

Cambia la tua vecchia pelliccia con una nuova

pagamento anche in rate fisse senza interessi

la vostra pelliccia valutata da 3 a 6 milioni il vostro cappotto e capo in pelle valutati fino a 1 milione

VISONE
a poco più di
2 milioni

Gruppo Alta Italia

Ramello

la Firma in Pelliccia

Andora (SV), via C.Colombo, 34 - tel. 0182.86710 - Aperto solo il pomeriggio dalle 15.00 alle 19.30
Sabato ■ Domenica: 10.00 - 19.30 continuato - Chiuso il Lunedì

DOMENICA APERTO

Per la pubblicità
LA STAMPA
PK
publikompass
10126 Corso Massimo d'Azeglio, 60 Tel. 011.666.52.11
Carducci, Tel. 02.244.246.11

LA STAMPA
GENOVA
E LEVANTE
Domenica 14 Novembre 33
GENOVA, PIAZZA PICCAPIETRA 9, TEL. 010.59.58.879 / FAX 010.532.272
PUBBLICITÀ: PUBLIKOMPASS S.P.A., VIA C. R. CECCARDI, 1/14 - TEL. 010.54.01.84 / FAX 010.59.06.58

Per la pubblicità
LA STAMPA
PK
publikompass
16121 GENOVA
Via D'Annunzio, - Tel. 540.184

Per il Polo convegno con Gasparri e Sandro Biasotti sulla «Liguria del 2000»

Veltroni: non credo ai sondaggi

Il segretario ds a S. Fruttuoso: cauto ottimismo

Paolo Lingua
GENOVA

Dice, a un certo punto, di «non credere ai sondaggi» Walter Veltroni, mentre parla, con il to tono affabile, agli iscritti dell'Unione di S Fruttuoso (qualche cosa di più d'una sezione, ma d'una unità territoriale più ampia, che insiste su un territorio sostanzialmente «popolare», ma non emarginato, un quartiere vivo e interclassista): è un'allusione alla problematica dei giorni scorsi che ha avvelenato i rapporti tra i partiti liguri del centrosinistra, con presunti sondaggi - poi smentiti - che avrebbero sconsigliato la ricandidatura di Mori, oppure una semplice battuta? Il dubbio resta: ma la visita emblematica di Veltroni a un congresso di quartiere ha avuto una funzione di dis . In effetti, salvo che il fuoco non sotto la cenere, i partiti della maggioranza da 48 osservano due virtù fondamentali e due regole insuperabili delle coalizioni che hanno difficoltà a prendere una decisione unitaria: la prudenza il silenzio. Non si parla di candidati, nè di possibilità o meno di vittoria. Ci si incontra in maniera informale e si riflette. Nel frattempo, le diplomazie romane, con un po' di lentezza, si muovono. Il quadro nazionale è burrascoso, fisiologicamente, dovrà essere rasserenato, nel volgere d'una decina di giorni. Ma Veltroni sulla questione è stato diplomatico: «Ogni regione decide in piena autonomia» ha detto, ma in tarda serata ha avuto un lungo incontro con i vertici liguri del Ds.

Tutte le soluzioni, quindi, sono possibili, a questo punto, ma nessuno affonda i colpi per evitare che la coalizione imbocchi una strada non ritorno. Insomma, si lavora per un compromesso finale deve essere raggiunto senza vinti e vincitori. Ma forse bisognava pensarci prima.

Comunque, in coerenza il «buonismo», Veltroni, nel suo intervento alla Sala Diana a San Fruttuoso, dinanzi a circa 150 iscritti-militanti e pochissimi curiosi, ha cercato di spargere ottimismo. Ha aperto al mondo del volontariato, anticamera della politica impegnata, ha fornito dati moderatamente incoraggianti (ripresa delle iscrizioni e in particolare dei giovani). Non ha insistito sulle difficoltà, anzi ha glissato sulle polemiche in corso (evitando di parlare del «trifoglio» Cossiga-Boselli-La Malfa), allargando discorso al rispetto di tutte le identità che nella sinistra concluiscono con la loro storia. Ha ribadito il concetto del distinguo tra comunismo e libertà, soprattutto rifacendo le vicende dell'ungheria e della Cecoslovacchia, ma rivendicando il ruolo di combattente della Resistenza e per la giustizia sociale e la libertà del vecchio pci. Veltroni ha avuto parole di elogio anche per Occhetto e il dibattito con Pasqualina Napoletano, eurodeputata, esponente della sinistra.

Sabato politico intenso anche per : An ha svolto ieri un convegno «Per la Liguria del 2000», prsieduto da Maurizio Gasparri. Era presente - e ha parlato - anche il candidato del centrodestra alla presidenza della regione, Sandro Biasotti, io quale, dopo aver ricordato i problemi prioritari «dell'occupazione e della sicurezza dei cittadini», ha detto che il suo programma «sarà realizzato anche con il confronto diretto con la gente» nelle prossime settimane.

Un momento della giornata genovese di Walter Veltroni che ha parlato a San Fruttuoso

IN SERIE B

Uno spareggio per il Genoa

Una domenica difficile per le squadre genovesi. Il Genoa (foto Ruotolo) affronta in trasferta la Pistoiese in quello che può giustamente definirsi già spareggio per la salvezza. La Samp a Cremona «riceve» il Cesena. SERVIZI A PAGINA 42

NOMI cognomi

Vedovo ormai consolato della Camera di Commercio, Gianni Scerni ha lasciato la pagina economica dei quotidiani per collocarsi, come ospite fisso, in quella sportiva. La sua avventura con il Genoa non è delle più felici (o fortunate), ma l'abitudine a frontoggiare i consigli d'amministrazione e le guerre sotterranee politico-camerali gli ha permesso di uscire dalle secche d'una richiesta di dimissioni e di cercare di raddrizzare la rotta del povero grifone in caduta verticale.

CONTE. Il «grand patron», fondatore e regista stabile del Teatro della Tosse è stato per due settimane alle prese con l'azienda affissioni del Comune per un manifesto «irrispettoso» (e un po' goliardico-aristofanesco) che l'amministrazione (altro che sinistra progressista!) gli ha censurato senza pietà. Zdanov è tornato a Tursi? chiede qualcuno: è difficile capire. Tonino è in gramaglie perchè teme che, dopo la polemica sul manifesto, il Comune si accinga a togliere i finanziamenti.

Ruggero Pierantoni

PIERANTONI. L'assessore alla cultura e allo spettacolo del Comune ha deciso di trare fuori dal cilindro (pardon, dallo zainetto) la matita rossa e blu da professore. tempo va ripetendo, anche ai colleghi della Provincia e della regione, che i teatri pubblici o semipubblici a Genova dissanguano le amministrazioni. Quindi si annuncia una stagione di austerità. Ciò rende gemebondo il suo collega assessore Carlo Repetti che la voce comune indica come il successore di Ivo Chiesa sin dalla prossima estate. Chiesa, è noto, ha sempre recuperato, grazie alla consumata diplomazia, un po' di quattrini extra: il che ha consentito anche ai «minori» (Tosse, Archivolto) di rastrellare gli spiccioli. Repetti, sia pure nel sogno reboante d'un 2004 che faccia di Genova una Atene del Duemila, potrà questuare quello che riusciva al diabolico «Zio Ivo»? Ai posteri l'ardua sentenza: ma molti cominciano ad avvertire il prossimo avvento delle «vacche magre».

MONTARSOLO. A mesi d'un anno dal suo insediamento alla Fiera Internazionale, ecco subito che viene chiesto il ripianamento per un «buco» in bilancio di dieci miliardi e oltre. Natale «amaro» per il presidente «sconosciuto».

Schianto in autostrada due sorelle carbonizzate

Ieri alle 11,30, all'altezza del tunnel Ranco, sull'autostrada Genova-Savona, una Polo diretta verso Ponente ha saltato la carreggiata e si è schiantata contro una Bmw condotta un primario dell'ospedale S. Corona, il genovese Ernesto Scaffidi. La Polo si è incendiata e le occupanti, due sorelle di Imperia, sono rimaste tra le fiamme. Si chiamavano Simona e Tiziana Aicardi, 25 e 27 anni. SERVIZI A PAGINA 37

Francesco Dell'Aquila lavorava nelle discoteche: arrestato con pochi grammi di coca

Ex campione di boxe in cella per droga

Negli Anni '80 aveva vinto il titolo europeo dei medi

GENOVA

I suoi muscoli servivano più ad abbattere gli avversari sul ring ma ad allontanare dalle discoteche genovesi i clienti po' troppo vivaci e la memoria e sue gesta sportive, sul bel viso da ragazzo del Sud rimasto inalterato, ne facevano anche una piacevole attrattiva soprattutto per le ragazze che frequentavano le sale da ballo. Ma, alcuni giorni fa, gli agenti della Squadra mobile hanno bruscamente interrotto questa seconda carriera di Francesco Dell'Aquila, 34 anni, ex campione di boxe: è stato arrestato per detenzione di sostanze stupefacenti al fine di farne spaccio. Con lui è stato arrestato con la stessa accusa Lorenzo Giannico, un ragazzo genovese di 19 anni. Gli agenti hanno sequestrato in appartamento di via del Piano, a Marassi, tre confezioni di cocaina per un totale di 3 grammi.

Francesco dell'Aquila era nato 34 anni fa nel paese siciliano di Campobello ma fin dall'adolescenza si era trasferito a Genova finendo sotto le ali di un importante allenatore di boxe, Rocco Agostino che aveva costruito il giovane campione facendolo entrare nella sua «scuderia». Fra la fine degli anni '80 e i primi anni '90 Francesco stato addirittura campione italiano dei pesi medi e per un tempo brevissimo aveva anche raggiunto il primato a livello europeo. L'altro giorno gli agenti della squadra mobile lo hanno fermato dopo una di pedinamenti durante i quali lo avevano notato mentre, nella zona del Carmine, parlava c Lorenzo Giannico. Secondo quanto no poi to gli investigatori, i due si erano scambiati qualcosa poi si erano divisi: Francesco Dell'Aquila era risalito in macchina ed stato seguito dagli investigatori fino a Marassi dove gli agenti lo hanno fermato, trovandogli le confezioni di cocaina. L'uomo è stato interrogato e poi trasferito nel carcere di Marassi. [m.c.c.]

Dell'Aquila ai tempi delle vittorie

COMMERCIALISTA

Commercialista nei guai

Avrebbe approfittato della fiducia della cliente per appropriarsi di milioni e, ieri, il tribunale di Genova ha condannato la commercialista Liliana Vaccari, 33 anni, ad un anno e un milione di multa. La donna, che era stata denunciata dalla cliente alcuni anni fa, aveva già patteggiato ma la procura della Repubblica ha deciso di impugnare la sentenza e la Cassazione ha annullato il patteggiamento e rinviato gli atti fino ad arrivare al procedimento odierno. La vicenda si consuma fra la primavera del 1993 e quella dell'an successivo. La professionista, che allora lavorara per una società, secondo una negoziante, Maria A., si sarebbe appropriata del denaro destinato al pagamento delle tasse e dell'Iva. A Liliana Vaccari era stata contestata anche l'aggravante di aver tradito la fiducia di cui godeva presso la commerciante. [m.c.c.]

Dossier di Italia Nostra

«Gli inceneritori sono inquinanti e i superati»

GENOVA. Non è solo inquinante ma anche economicamente superato. Alla vigilia della discussione in consiglio comunale del progetto dell'Amiu per l'impianto di smaltimento dei rifiuti, continua la polemica contro gli inceneritori. Per fornire nuove prove alla tesi già espresso sulla miglior efficacia della raccolta differenziata, Italia Nostra ha pubblicato un documento dove riporta le esperienze condotte in Germania, in Francia e negli Stati Uniti d'America dove questi stabilimenti sono diventati troppo costosi: le misure antinquinamento ormai indispensabili sono divenute troppo . Meglio investire il in una riciclaria e nella raccolta differenziata. E, in occasione del dibattito in aula sull'inceneritore sotto la Lanterna, le 24 associazioni che hanno sottoscritto il documento anti-impianto organizzeranno una seconda manifestazione prevista per domani pomeriggio a palazzo Tursi. [m.c.c.]

Rivarolo: l'uomo aveva avuto una discussione per questioni condominiali

Feroce pestaggio «per conto terzi»

Operaio aggredito dagli amici di un vicino di casa

GENOVA

Lo ha aggredito a colpi di karate spaccandogli uno zigomo tre costole trasformandosi in giustiziere per conto terzi. La vittima, un operaio di 48 anni, è ricoverato con prognosi riservata all'ospedale San Martino: esecutore e mandante sono stati denunciati per lesioni gravi e minacce. All'origine del pestaggio una lite condominale in palazzo di Rivarolo, sfociata due giorni fa nella denuncia da parte dell'uomo di mezza età ai carabinieri perchè, negli ultimi scontri verbali, il vicino lo avrebbe minacciato.

La sanguinosa aggressione è avvenuta nel tardo pomeriggio di due giorni fa via Teglia. L'operaio stava passeggiando lungo la strada con il suo quando ha alcune decine di metri di distanza figlio dell'uomo che abita nel suo palazzo con cui aveva più volte litigato. Secondo quanto l'uomo ha poi raccontato ai carabinieri, il giovane lo avrebbe indicato ad alcuni giovani che erano vicini a lui e a quel punto sarebbe scattata la spedizione punitiva: uno di loro si è avvicinato e, dopo averlo bloccato, gli ha sferrato un colpo al volto e altri due al . L'uomo è stato trasportato all'ospedale di Sampierdarena mentre alcuni passanti avvertivano i carabinieri. Mentre l'operaio veniva poi trasferito al San Martino i carabinieri rintracciavano due giovani scattate le denunce. [m.c.c.]

SUPERMARKET

Rissa tra donne nel parking

L'ora è tarda, a casa i pargoli aspettano insieme ad un marito magari poco comprensivo, che la moglie torni con la spesa per sfamare la prole: deve essere stato questo pensiero assillante aver spinto due donne ad affrontarsi a calci e pugni pur di non perdere nemmeno minuto del loro preziosissimo tempo. La violenta discussione avvenuta l'altra sera nel garage di supermercato Basko di Marassi per una questione di precedenza sul parcheggio. Erano le 21, mancavano pochi minuti alla chiusura del supermercato, quando è scoppiato l'inferno: due donne si azzuffate e ha avuto la peggio una ragazza di 25 anni, che è stata medicata al pronto soccorso del San Martino dove è stata giudicata guaribile in una decina di giorni. [m.c.c.]

il sapore delle nostre colline in un bicchiere
Cantina Sociale Rosignano del Monferrato
Dal 1950 l'Arte del Vino
VENDITA DIRETTA
VINO
sfuso imbottigliato
Confezioni regalo e cesti natalizi
Tel. 0142.488138 - Fax 0142.488007
Via Regione Isola, 2/A
15030 Rosignano Monf.to (Al)
Orario:
da lunedì a sabato 08.00/12.00 - 14.00/18.00
domenica 09.00/12.30
VINI DOC
Barbera Monferrato DOC
Grignolino Monferrato Casalese DOC
Monferrato DOC Frizzante
Piemonte DOC Barbera
Piemonte DOC Grignolino
Piemonte DOC
Piemonte DOC Cortese
Piemonte DOC Chardonnay
Piemonte DOC Moscato (dolce)
VINI SELEZIONATI
Infernot Barbera Monferrato DOC Selezionato
Arvanà Grignolino Monferrato Casalese DOC Selezionato
Arbì Monferrato Frizzante Selezionato
Bric Piemonte DOC Cortese Selezionato
VINO BARRICATO
Velo Barbera Monferrato DOC affinato in barriques
VINI DEL
Infernot Riserva
Riserva 2000
VINI DA TAVOLA
Barbarosa (rosso)
Bianco Vino
Vino Bianco
Merlot Rosso (rosso)
Spumante

[illegible]

FARMACIE

Turno notturno Genova, notturno permanente orario 20-8,30: *Ghersi*, corso Buenos Aires 18, *Europa*, corso Europa 676, *Foscetto*, via Balbi 106

Genova centro orario 8,30-20: *Foschi* Fleschi 58, *Del Castello* via Assarotti 120, *S. Tommaso* corso U. Bassi 46, *Nuzzo* Cocito 1; *Operaia* via S. Giorgio 9, *S. Fruttuoso* Marassi orario 8.30-20 *Frisone* piazza Parenzo 11; orario 8.30-13/15-19.30. *Unione Farmaceutica* via Torti 26 «EN *San Marino* Borgoratti-Staglieno-Quarto-Quinto-Nervi orario 8.30-20 *Centrale* via V Maggio 97. *Comparti* via Oberdan 50; - orario 8.30-12.30 -15.30-19.30; *S. Rocco* via Borgoratti 123;

Val Bisagno orario 8,30-21,30: *S Gottardo* via Piacenza 221.
Sampierdarena 8,30-21.30. *Italiana* via Giovanetti 87, *S. Martino* Fillak 68.

Cornigliano-Sestri 8,30-21,30: *Garbarino* via Sestri 125, *Modonna* via Cornigliano 195.
Val [illegible]vero 8.30-21,30 **Garbarini** via Cranpan 179. Gavino via Gavino 110A, **con orario 8,30-12,30/15,30-20:** *Centrale* via Pastorino 62. *N S. Della Guardia* [illegible] S. Quirico 301

Pegli-Pra-Voltri 8,30-21,30: *Manni* via Opisso 188, con orario 8,30-12,30/15,30-21,30 *Gamalero* via Cordano 11

SORI Sori, via Gaioli 18, telefono 0185 700 632

RECCO, *Bevini*, piazzale Europa 1, telefono 0185 74 015

CAMOGLI, *Machi*, [illegible] della Repubblica 9, telefono [illegible]771 061

SANTA MARGHERITA, *Bruzzo Machi*, via Palestro 44, telefono 0185 287 002

RAPALLO, *Sant'Anna* via Mameli 316, telefono 0185 67.024

ZOAGLI, *Valoria*, [illegible] XXVII Dicembre [illegible], telefono 0185 259 041

CHIAVARI, [illegible] *Stefano*, via Roma 102 (Lavagna), telefono 0185 390 028

SESTRI LEVANTE, *Comunale*, via Roma 74, telefono 0185 41 775

MONEGLIA, *Marcone*, [illegible] Longhi 66, tel 0185 49 232

AUTOAMBULANZE

Emergenza unificata: 118, **Genova:** telefono 010 651 12 36. **Camogli:** telefono 0185 770 205. **Rute:** telefono 0185 771 119. **Rocco:** telefono 0185 74 231. **Santa Margherita Ligure:** telefono 0185 287 019. **Rapallo:** telefono 0185 50 433, 0185 60 700. **Chiavari:** telefono 0185 322 472 0185 309 655. **Cogorno:** telefono 0185 384 620. **Lavagna:** telefono 0185 309 947. **Sestri Levante:** telefono 0185 41 020. 0185 480 750. **Riva Trigoso:** telefono 0185 41 764. **Moneglia:** telefono 0185 49 241 **Cogoleto:** telefono 010 9188 366. **Sori:** tel 0185 700 917

GUARDIA MEDICA

Notturna pref. e festiva: Genova, Bogliasco, Pieve Ligure, Arenzano, Cogoleto: telefono 010 354 022. Pediatra (a pagamento) 010 542 776
Recco, Camogli, telefono 0185 60 330
Nel Comune di **Chiavari, Rapallo, S. Margherita, Lavagna, Borzonasco, S. Stefano, Cicagna e Varese** L. la guardia medica si chiama formando il 118 o il 167-55 44 33.

CAPITANERIE DI PORTO

Genova: tel. 010 267 451.

S. Margherita: tel. 0185 287 029

AUTOLINEE

AMT Genova: tel. 010 558 2414
Tigullio Trasporti; Chiavari: [illegible] 0185 313 851

Sostri Levante: tel 0185 41 384, 480.655.47 751

Rapallo: telefono 0185 51.306, 0185 54 508

OSPEDALI

San Martino: tel 010 5551, [illegible]: tel. 010 56 321. **Sampierdarena:** tel 010 41.021, **Riveralo:** tel 010 448 941; **Sestri P.:** tel. 010-65 851. **Gaslini** (pediatria): tel 010 [illegible]. **Borgo Fornari:** [illegible] 932 985. **Recco:** tel 0185 74.102, **S. Margherita:** [illegible] 0185 283 611; **Rapallo:** tel 0185 50 231; **Lavagna:** tel. [illegible]5 32 91; **Cogoleto:** tel 010 918 3456

TAXI

Genova Radiotaxi: tel. 010 59661. **Recco:** tel 0185 74032. **Camogli:** tel 0185 771 143, **Portofino:** tel 0185 269 285, **S. Margherita L.:** tel 0185 286 508 - 287 990. **Rapallo:** tel [illegible] 55 858, 54 474, 50 048, 55 868, 55.869, 50 317, 50 647 **Zoagli:** tel 0185 259 385, **Chiavari:** tel. 0185 308 284, 305.522; **Lavagna:** tel. 0185 392 096, 393 16 22; [illegible] **L.:** tel 0185 41 277, 41 276. **Sori:** tel 0185 700

IL TEMPO IN LIGURIA

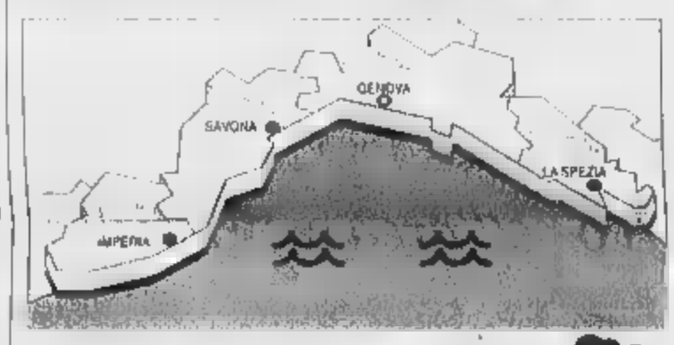

TEMPO PREVISTO PER OGGI Tempo instabile con possibilità di pioggia. Leggero miglioramento nel pomeriggio

Tempo previsto per domani Condizioni di instabilità.

RILEVAZIONI DI IERI. Temperatura del mare 19 C°, umidità relativa 42%, pioggia 0 mm., vento: Nord-Nord Est, velocità: 15-20 km/h Mare: mosso; cielo: irregolarmente nuvoloso, pressione barometrica 1018 mb (tendenza in diminuzione)

TEMPERATURE DI IERI

Genova	max **17**	min **9**
Savona	max **15**	min **10**
Imperia	max **18**	min **15**

UN ANNO FA A IMPERIA
Max: **16**; min **9**; temp. mare **16°** C

Il **Sole** sorge alle 7,20 e tramonta alle 17,03. La **Luna** si leva alle 12,25 e cala alle 22,06 (fase crescente).

Dati gentilmente forniti dall'Osservatorio meteorologico del Comune di Imperia e dal Centro Meteo Mursia di Portofino.

STASERA AL CINEMA E A TEATRO

A GENOVA

AMERICA - Sala A. Tel 010-595.91.46.
Asini
Regia di A. Grimaldi con D. Bisio e G. Mazzagorna
Orari: 15,30, 17,50, 20.10, 22.30

AMERICA - Sala B. Tel 010-595.91.46
La ragazza sul ponte.
Regia di P. Leconte con V. Parads. Or.: 15.45 [illegible] 20.15, 22.30

ARISTON MULTISALA Tel 010-247.35.49
Ariston 1. Sogno di una notte di mezza estate. Orario 17.50-20.15-22.30

Ariston 2 Fight Club (versione inglese) Or 14, 17.30, 20.10, 22,40

AUGUSTUS Tel 010-566.810
Notting hill. Regia di R. Michel, con J. Roberts, H. Grant. Or.: 15, 17.30, 20, 22.30

CINEPLEX PORTO ANTICO. Tel 010-254.18.20.
Resurrection Regia di R. Mulcahy con C. Lambert, R. Joy Or: 15.45; [illegible] 20.15, 22.30

CINEPLEX PORTO ANTICO. Tel 010-254.18.20
Branchie Regia [illegible] F. R. Martinotti, con G. Gaghano, V. Cerio. Or: 15.45, 18, 20.15, 22,30

CINEPLEX PORTO ANTICO. Tel 010-254.18.20
Haunting presenze.
Regia di J. De Bont con L. Neeson, C. Zeta-Jones
Or: 15.20, 17.50, 20.20, 22.50

CINEPLEX PORTO ANTICO [illegible] 010-254.18.20
American pie. Or: 15, 17.30, 20, 22.30

CINEPLEX PORTO ANTICO. Tel. 010-254 [illegible]
The sixth sense - Il sesto senso. Con Bruce Willis. Or: 15.30, 17.50, 20.10, 22.30

CINEPLEX PORTO ANTICO. Tel 010-254 18.20.
Notting hill. Regia di R. Michel, con J. Roberts, H. Grant. Or.: 15, 17.30, 20, 22,30

CINEPLEX PORTO ANTICO. Tel 010-254.18.20.
Fight [illegible] regia D. Fincher con B. Pitt, E. [illegible] Or.: 14.30, 17.15, 20, 22.45

CINEPLEX PORTO ANTICO. Tel 010-254.18.20
Destini incrociati Or.: 14.40; 17.20, 20, 22.40

CINEPLEX PORTO ANTICO. Tel 010-254.18.20.
Bowfinger Regia F. Oz con [illegible] Martin e E. Murphy Or.: 15.45, 18, 20.15, 22.30

CINEPLEX PORTO ANTICO. Tel 010-254.18.20.
Oggi riposo Or.: 18.45, 22

[illegible] 010-586.419
Terraferma Regia O. [illegible], con N. Tanziatmaki, L. Lavetia Or.: 15,30, 17,50, 20,10, 22,30

CORALLO MULTISALA. Tel 010-586.419
Gli ultimi giorni. Or.: 15,30;
Siciliani Or.: 18, 19.30, 21, 22,30

EUROPA. Tel 010-377.95.35.
Tutto su mia madre. regia di P. Almodovar con C. [illegible], M. Peredes. Or.: 15.10, 17, 18,50, 20,40, 22.30 Lunedì riposo

LUX Tel 010-561.69.
Branchie Regia di F. R. Martinotti, con [illegible] Gaghano, V. Cerio. Or.: 15, 16,50, 18,40, 20,40, 22,40

ODEON Tel 010-562.82.98
Mel stato baciato Con D. Barrymore, D. Arquette. Or.: 15,30, 17,50, 20,10, 22,30

[illegible] Tel 010-581.415
Asterix e Obelix contro Cesare. Regia di C. Zidi, con R. Depardieu, G. Depardieu. Or.: 15, 17.30, 20, 22.30

ORFEO Tel. 010-564.849
Amore a prima vista. regia di V. Salemme con M. Casagrande, [illegible]. [illegible] 15, 16.50, 18.40, 20,30, 22.30

RITZ D'ESSAI. Tel 010-314.141.
L'amante perduto. Regia [illegible], Faenza. Or.: 15.30, 17.30, 20,30, 22.30

[illegible] Tel 010-582.451
American pie - Il primo appuntamento non si scorda mai. Or.: 15, 17,30, 20, 22.30

UNIVERSALE MULTISALA [illegible]
Bowfinger Regia di F. Oz, con S. Martin, E. Murphy. Or.: 15, 17,30, 20, 22,30.

UNIVERSALE MULTISALA [illegible] 010-582.451
The sixth sense - Il sesto senso con Bruce Willis. Or.: 15.30, 17.50, 20.10, 22,30.

VERDI Tel 010-562.137
Destini incrociati. Regia di S. Pollack con H. Ford, K. Scott Thomas. Or.: 15,15; 17,40, 20.05, 22.30

CINECLUB

CIRCOLO DEL CINEMA
Star Wars Episodio 1. Regia di G. Lucas con L. [illegible], E. McGregor. Or.: 20,15, 22.30.

CARIGNANO D'ESSAI
Ricominciare a vivere regia di F. Whitaker con H. Connick e G. Rowlands (versione inglese) Ore: 19

[illegible] LAND
E allora mambo. Regia di L. Pellegrini, con L. Buzzanca, L. Lenzetto. Or.: 21,15. Lire 8000 e 6000

LUMIERE Tel 010-505.936.
Tutto su mia madre Regia di P. Almodovar con C. Roth, M. Peredes. Or.: 20,15, 22,30.

NICKELODEON Tel. 010-589.640
Come te nessuna mai Regia di G. Muccino con S. Muccino, G.S. Di Montefiore. Or.: 21,15

CORSO

CINEMA PARROCCHIALE Tel. 010-967.71.30
Eyes wide shut. Regia di S. Kubrik con T. Cruise, N. [illegible] Or.: 21,15

PRIVATI

[illegible]
Notting [illegible] Regia di R. Michel, con J. Roberts, H. [illegible] Or.: 15.20, 17,40, 20; [illegible] L. 10.000/7.000.

NERVI

ELISEO
Destini incrociati
[illegible] 20,15, 22,30 [illegible] e dom. 15,30, 17,15, 20.15, 22.30

VOLTRI

AMBROSIANO
Ripeso Orari: 20, 22,30. Sab. e [illegible] 15; 17,30, 20, 22,30 L. 10.000 mercoledì 8000

CICAGNA

CINEMA FONTANABUONA MONLEONE
Amore a prima vista Regia di V. Salemme con M. Casagrande e V. Sa[illegible] Or.: 21,15; sab. 20.30, 22.30, dom. 15.30, 18.30, 21.15

S. MARGHERITA

[illegible] 0185-286.033
Destini incrociati Or.: 15,15, 17,35, 20; 22.20.

SESTRI LEVANTE

AURORA
Notting hill. Regia di R. Michel, con J. Roberts, H. Grant. Or.: 15.30, 17.45; 20; 22.20 lun. 20, 22.30 L. 10.000/mart. 7000

GRIFONE Tel. 0185-507.81
Bowfinger. Regia di F. Oz, con S. Martin, E. Murphy. Or.: 16.10, 18,15, 20.20, 22,20

CHIAVARI

[illegible]
American pie. Regia di P. Weitz, con J. Biggs, J. Coolidge. Or.: 16,15; 18.30, 20.30 22,30 dom. 15, 16.50, 18.40, 20,30, 22.30

MIGNON Tel 0185-309.694
Il sesto senso. regia di M.N. Shyamalan con B. Wells
Or.: 16,15, 18,15, 20.15, 22,30. Fest. 15,30; 17.50, 20.15; 22.30.

SESTRI LEVANTE

ARISTON Tel 0185-45.505
Destini incrociati Or.: 20, 22.20 Sab-dom. 15.15; 17.35, 20, 22,20.

TEATRI

CARLO FELICE
Riposo. Sabato 20 prima rappresentazione «Death in Venice» opera in due atti di B. Britten. Platea [illegible] 170.000-120.000. Galleria platea palchi 90.000. Galleria 60.000. Balconcino 50.000. Ore 20.30

TEATRO DELLA TOSSE
Sala Aldo Trionfo. **Dong[illegible]manti, checche, lestranti e corriboranti.** Regia di T. Conte. [illegible] 18 mila e 12 mila.

Sala Cino Campana. Il Ciclope da Euripide. [illegible] di E. Campanati con A. Bergamini, E. Campanati. Or.: 15. Lire 12 mila, 10 mila e 8 mila.

Sala Agorà. Vendita abbonamenti. Or.: 21; lire 22 mila, 15 mila e 12 mila.

[illegible] teatro dei [illegible]
«Arlecchino, servitore di due padroni». Or.: 16 pezzi, 45 mila e 31 mila.

TEATRO STABILE - Sala Duse
riposo

POLITEAMA GENOVESE (tel. 010 83 93 589)
The sisters musical tratto da film Sister Act I [illegible], cantanti T. Tompson e The Sisters from New York. Or.: [illegible] 50 mila e 40 mila

TEATRO DELL'ARCHIVOLTO
GUSTAVO MODENA (Sampierdarena).
[illegible] 010/412.135)
La domenica a teatro. [illegible]
Canguro presente «Peter Pan» [illegible]
[illegible] 12 mila e 8 mila

A SAVONA

SAVONA

TEATRO CHIABRERA. Tel. 019-820409
Chiuso.

ASTOR. Tel. 019-854627
Sesto senso. V.M. 14
[illegible]: 15.45-18-20,15-22,30.
Lire [illegible].

DIANA 1. Tel 019-825714.7
Destini incrociati.
Or. 15,10-17,30-20-22,30
Lire 12.000; 8000, 7000

DIANA 2. Tel. 019-825.714
Bowfinger
[illegible]: 15.45-18-20,15-22.30.
Lire 12.000, 8000, 7000

DIANA 3. Tel. 019-825.714
Notting Hill
Or. 15,15; 17.30, [illegible] 22.30
Lire 12.000, 8000 7000.

ELDORADO. Tel. 019-820563
American Pie.
Orario: 15.45-18-20,15-22.30
Lire 12.000; 8000; 7000

ALBENGA

COLOMBO. Tel. 0182-540.263
Sesto senso.
Ore: [illegible] (nei festivi anche spettacoli alle 16,30-18.30). Lire 10.000; 6000. 5000.

RITZ. Tel. 0182-540.427.7
Destini incrociati.
Orario: 20,15-22.30 [illegible] (nei festivi pomeridiani anche alle 15.45-18) Lire 10000-6000-5000

ALASSIO

AMBRA. Tel. 0182-51419
Sesto senso.
Ore ore -20,30-22,30 (nei festivi anche spettacoli alle 15-18,15). Lire- 10000-6000-5000.

ASTOR. Tel. 0182-50.997.
Bowfinger.
ore 20,30-22,30 (nei prefestivi e festivi spettacoli anche alle 16,30-18,30). Lire [illegible].

VARAZZE

[illegible] 019-97.249
Destini incrociati.
Or. 20,15-22,35. (nei prefestivi e festivi anche spettacoli alle 15,10-17.30) Lire 12.000; 8000.

VERDI 2. Tel 019-97.249.
Bowfinger.
Ore 15,10-17-18,50-20,30-22.35 L. 12.000; 8000

A SAVONA

[illegible]

CRISTALLO. Tel. [illegible]
Il 13° Guerriero
Orario 21.15
Lire 7000-6000

VALLECROSIA

[illegible]. tel. 0184[illegible]
Entrapment
Orario 15.00-17.00

SANREMO

ARISTON. Tel 0184-506.060
Chiuso per montaggio «Sanremo si nasce»
Orari (indicativo) 15.30-22.30
Lire 12000-8000 (primi due spettacoli pomeridiani dal lunedì al venerdì lire 8000, mercoledì prezzo unico lire 8000)

ARISTON RITZ. Tel 0184-506.060
Bowfinger
Orari (indicativo) 15.30-22.30
Lire 12000-8000 (primi due spettacoli pomeridiani dal lunedì al venerdì lire 8000; mercoledì prezzo unico lire 8000)

ARISTON ROOF-Sala 1. Tel 0184-506.060
Notting Hill
Orari (indicativo) 15,30-22,30
[illegible] 12000-8000 (primi due spettacoli pomeridiani dal lunedì al venerdì lire [illegible] prezzo unico lire 8000)

ARISTON ROOF-Sala 2. Tel.0184-506.060
American pie
Orari (indicativo) 15,30-22,30
Lire 12000-8000 (primi due spettacoli pomeridiani dal lunedì al venerdì lire 8000; mercoledì prezzo unico [illegible]

ARISTON ROOF-Sala 3. Tel. 0184-506.060
[illegible]
Orari (indicativo) 15,30-22,30
Lire 12000-8000 (primi due spettacoli pomeridiani dal lunedì al venerdì lire [illegible], mercoledì [illegible] unico lire 8000).

CENTRALE. Tel. 0184-597820
Destini incrociati
Orari (indicativo) 15-22,30
Lire 12000-8000 (primi due spettacoli pomeridiani [illegible] al venerdì lire 8000; mercoledì prezzo unico lire 8000)

TAMARIN. Tel. 0184-597820
[illegible]
Orari (indicativi) 15,30-22,30
Lire 12000-8000.

[illegible] Tel 0184-507.070.
Il sesto senso
Orari. (indicativi) 15,30-22.30
Lire 12000 8000 (primi due spettacoli pomeridiani dal lunedì al venerdì lire 8000; mercoledì prezzo unico lire 8000).

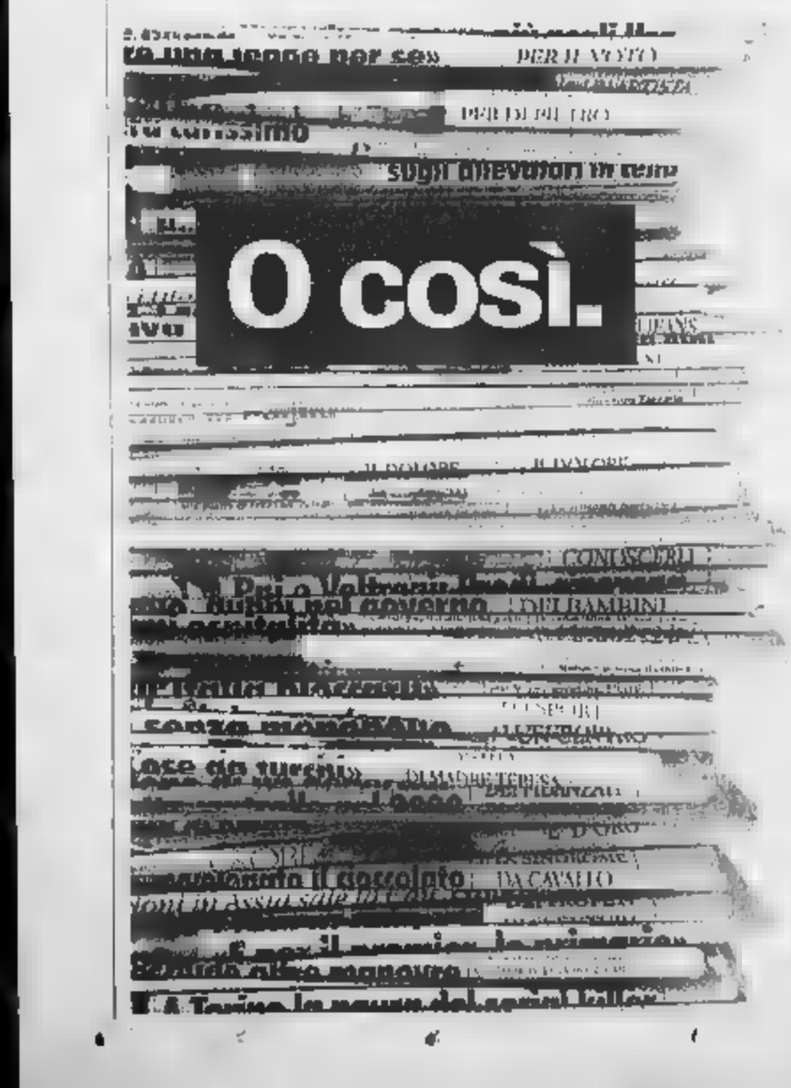

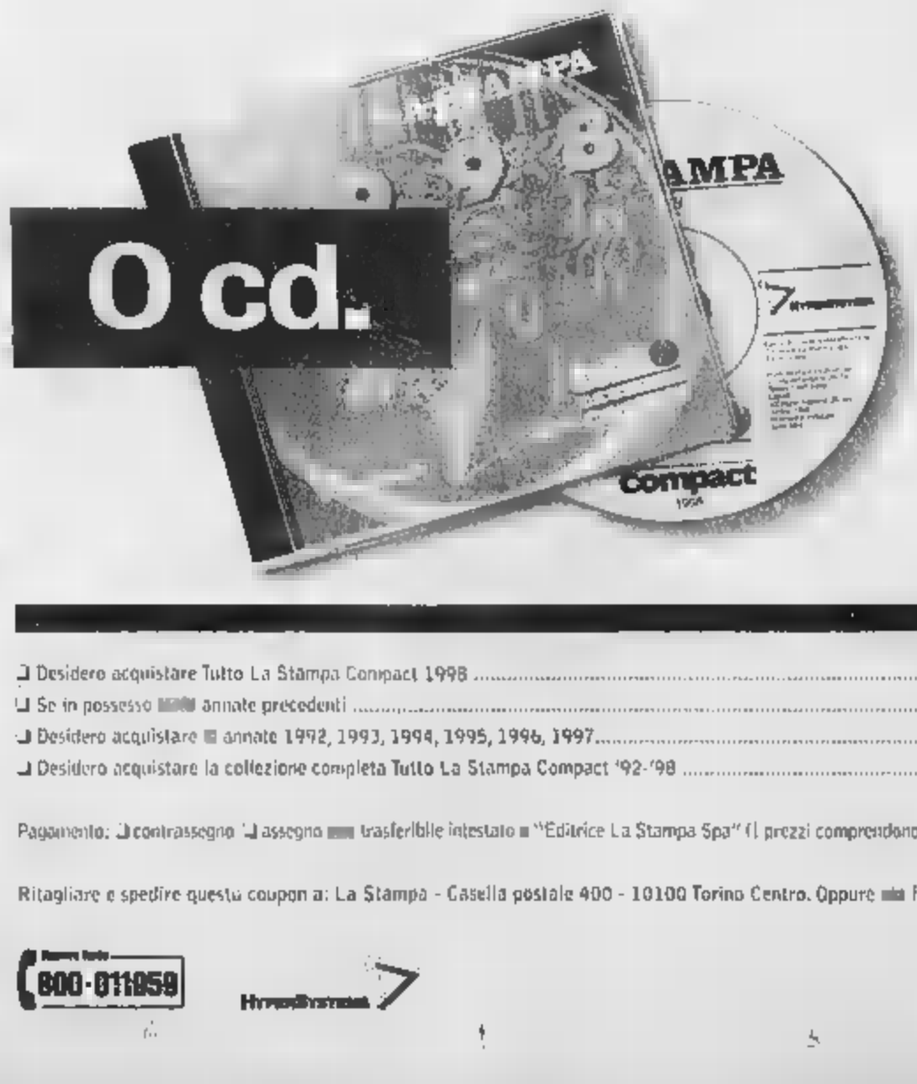

NON PERDETEVI IL CD-ROM CHE RACCOGLIE TUTTO CIÒ CHE LA STAMPA HA PUBBLICATO NEL 1998

Il disco raccoglie tutti gli articoli pubblicati nel 1998 sull'edizione nazionale della Stampa, e [illegible] supplementi Tuttosoldi, Tuttoscienze [illegible] Tuttolibri. Inoltre il cd-rom contiene un'enciclopedia geografica, con cartine e schede [illegible] presentazione dei paesi citati negli articoli. Un anno di attualità italiana ed estera, di cronaca, di cultura, di economia e di spettacolo, facilmente consultabile con ricerca tramite parole [illegible] tramite la classificazione per nomi [illegible] persone, società, argomenti, luoghi, data o autori. L'appuntamento con l'informazione e [illegible] il mondo è con **Tutto La Stampa Compact 98**, la più completa collana di notizie in cd-rom, che trasforma l'attualità in storia.

tutto compact LA STAMPA

❑ Desidero acquistare Tutto La Stampa Compact 1998 ..... L. 300.000
❑ Se in possesso [illegible] annate precedenti ..... L. 200.000
❑ Desidero acquistare [illegible] annate 1992, 1993, 1994, 1995, 1996, 1997 ..... Caduna L. 150.000
❑ Desidero acquistare la collezione completa Tutto La Stampa Compact '92-'98 ..... L. 700.000

Pagamento: ❑ contrassegno ❑ assegno [illegible] trasferibile intestato [illegible] "Editrice La Stampa Spa" (I prezzi comprendono IVA e spese postali).

Ritagliare e spedire questo coupon a: La Stampa - Casella postale 400 - 10100 Torino Centro. Oppure [illegible] fax: 011.669.30.67.

Nome _____
Cognome _____
Società/Ente _____
P.IVA o cod. fisc. _____
Via _____ N. _____
Città _____
Prov. _____ C.A.P. _____ Tel. _____
Firma _____

[illegible] 800-011959

www.lastampa.it

LA STAMPA

Sui due problemi Agostino chiederà l'approvazione di ordini del giorno

Mutui, Chiavari contro i tassi da usura

Il sindaco: «La Regione blocca il piano regolatore»

In Consiglio comunale si parlerà ancora del Piano regolatore di Chiavari, fermo in Regione per l'approvazione, del prolungamento di viale Kasman, su mozione del consigliere di Forza Italia Roberto Levaggi, e di tassi applicati ai mutui concessi dalla Cassa depositi e prestiti. Per il piano regolatore la Cassa depositi e prestiti vengono portati in Consiglio due ordini del giorno. Sullo strumento urbanistico viene rimarcato che «l'amministrazione regionale dimostra di non rispettare l'ordine cronologico di presentazione dei piani, assegnando priorità previste». L'assessore regionale all'Urbanistica Morchio aveva fatto sapere che il piano di Chiavari sarebbe stato esaminato in questo mese di novembre.

«A tutt'oggi non è pervenuta alcuna comunicazione in merito da parte della Regione - commenta il sindaco Vittorio Agostino - e non risulta che il relatore del piano lo stia esaminando. Il fatto è che si rifiutano di esaminarlo. L'obbiettivo è quello di aspettare che noi finiamo il nostro mandato amministrativo, per poi rifarlo a loro piacimento. C'è insomma qualche manovra che non posso definire lecita».

Il secondo ordine del giorno è sui mutui con la Cassa depositi e prestiti: «Sono quattro anni che non ci rivolgiamo alla Cassa depositi per avere mutui - spiega Agostino - perchè mentre il governo stabilisce un tasso al 7,35% come limite per fare scattare la denuncia di usura, la Cassa applica il 12 per cento». Nel relativo ordine del giorno il Consiglio «disapprova l'atteggiamento che lo Stato ha assunto ancora una volta nei confronti dei Comuni di piccole o medie dimensioni, denuncia agli organi competenti l'applicazione da parte della Cassa depositi e prestiti e delle banche di tassi di usura».

Infine il Consiglio si occupe dei lavori di costruzione di una strada e di un parcheggio tra corso Valparaiso e via Risso per rispondere alle osservazioni formulate da alcuni proprietari dell'area. E' la ormai famosa area Chiarella. Argomento sul tappeto ormai da anni, e non ancora risolto. [g. vi.]

Il prolungamento di viale Kasman sarà esaminato dal Consiglio comunale

«A Rapallo lavori non regolari»

I restauri già avviati nel centro storico sono contestati da due professionisti

RAPALLO

Secondo un professionista di Rapallo il restauro della pavimentazione di alcune strade e piazze del centro storico, non sarebbe stata effettuata secondo i dovuti crismi. L'avvocato Daniele Granara ha presentato un ricorso al Tribunale amministrativo regionale, per conto dell'architetto Luciana Penna e del dott. Umberto Greco, sul restauro della pavimentazione di via Venezia, vico dell'Oro, vico Venezia, piazza Venezia, vico del Pozzo, piazza Da Vigo e piazza Garibaldi.

«L'opera eseguita non corrisponde al concetto di restauro - dice l'architetto Luciana Penna. La nuova pavimentazione in via Venezia ha alzato il livello stradale e questo ha causato una notevole variazione ad un nostro pozzetto di controllo dell'impianto dell'ascensore oleodinamico che adesso è sistemato in maniera diversa dall'originale. A causa di ciò il Comune intende farmi pagare il suolo pubblico».

Secondo i ricorrenti al Tar i lavori di restauro effettuati con finanziamenti della Regione e cofinanziati dalla Cee, non corrispondono a quanto doveva essere effettuato. Le osservazioni e i rilievi inviati al Tar sono corredati da una ricca documentazione che prende ad esempio i lavori di restauro del centro storico di Genova che quelli di Chiavari, esempi che proverebbero come anche quando l'interpretazione adottata è in chiave moderna, vengono comunque ripresi gli elementi tipici e la realizzazione viene eseguita mantenendo le caratteristiche originarie dell'ambiente, come è avvenuto nel caso di Salita San Matteo e Vico degli Indoratori a Genova. L'architetto Penna fa notare che le strade liguri sono sempre state a «schiena di mulo», con lo scolo dell'acqua piovana laterale, «mentre nelle strade rapallesi è al centro della strada». [g. vi.]

VENTIQUATTR'ORE

SANTA MARGHERITA

Nuovi collegamenti fra Corte e s. Lorenzo

Riprende il servizio «Informagiovani» nella nuova sede all'istituto Colombo; potenziato il servizio Scuolabus con due autisti dipendenti comunali e 8 corse aggiuntive che collegheranno i quartieri di Corte e San Lorenzo. Sono alcune delle pratiche approvate in Consiglio comunale. L'assessore ai servizi sociali De Giovanni ha preannunciato la prossima apertura di un ambulatorio nelle vicinanze della farmacia comunale nel quartiere S. Siro. [g.vi..]

CHIAVARI

Lavoratori in assemblea per i crediti

I dipendenti della ex Fit si riuniranno martedì 16 presso il teatro Ariston di Sestri Levante. L'assemblea affronterà il tema «Rivalutazione monetaria ed interessi legali ancora da percepire». [g.vi..]

RECCO

Celebrazione in memoria di Tagliavini

Questo pomeriggio alle 18 nella chiesa parrocchiale di San Giovanni Battista viene ricordato il celebre tenore Ferruccio Tagliavini, nel quarto anniversario della sua scomparsa. Durante la messa cantata, in onore di S. Cecilia patrona dei musicisti, interverranno alcuni cantanti lirici. [g.vi..]

GENOVA

Dibattito con Guzzonato sul futuro dell'economia

Domani alle 17 il presidente della Regione Giancarlo Mori incontrerà al banco di Chiavari il segretario nazionale della Cgil Mauro Guzzonato. [m.c.c.]

GENOVA

Una prevenzion-sicurezza per chi viaggia

Venerdì alla palazzina San Lorenzo del Porto Antico si svolgerà un convegno organizzato dalla Asl sulla «medicina del viaggiatore» durante il quale verranno fornite informazioni sulla profilassi farmacologica da seguire e sugli usi e costumi locali. [m.c.c.]

GENOVA

Finanziato uno screening per la mammella

Entro il 2001 oltre 150 mila donne liguri fra i 50 e i 69 anni avranno effettuato lo screenig mammografico per la prevenzione dei tumori alla mammella. Lo prevede un progetto varato nei giorni scorsi dalla Regione per il quale sono stati stanziati 852 milioni. La popolazione femminile in Liguria è, in realtà, di 250 mila donne ma, secondo stime statistiche ormai consolidate, i progetti di questo tipo mirano ad avere adesioni alla campagna di prevenzione almeno per il 70%. [m.c.c.]

Prima riunione per i progetti, ora bisognare nominare il direttore

Riserva marina, ecco la sede è Castello Brown a Portofino

PORTOFINO

Castello Brown, la splendida costruzione che sovrasta il borgo di Portofino, diventerà sede amministrativa del Consorzio di gestione della riserva marina. Se ne è parlato durante la riunione del Consiglio avvenuta a Palazzo Comunale. La seduta era stata convocata in seduta straordinaria per accelerare i tempi di approvazione degli interventi da richiedere al Ministero dell'Ambiente. Tra questi appunto il progetto di sistemazione degli immobili dove collocare gli uffici del Consorzio. Quindi Castello Brown come sede legale e di rappresentanza, il Convitto Marconi di Camogli, adibito a foresteria, e il potenziamento dei laboratori dell'Università nella sede staccata di Santa Margherita.

La Commissione ha esaminato i progetti che adesso verranno inviati a Roma per l'approvazione, e la richiesta dei fondi necessari. I finanziamenti che il Consorzio deve ottenere si aggirano «intorno a qualche miliardo - spiega Giuseppe Maggioni, sindaco di Camogli e presidente del Consiglio di amministrazione. Adesso dobbiamo capire se questi finanziamenti verranno concessi in blocco, o soppure a stralci. Intanto potremo iniziare i primi interventi necessari alla sistemazione dei diversi immobili».

Il Consiglio ha affrontato anche una importante questione iscritta all'ordine del giorno della seduta: l'analisi della struttura burocratica dell'Ente, tra cui l'individuazione dei criteri da applicare per la nomina del direttore, fino ad arrivare all'affidamento dei servizi di vigilanza. Sul nome del futuro direttore per adesso non circola alcuna indiscrezione. L'argomento verrà trattato nella prossima seduta del Consiglio che si riunirà, ancora nel Comune di Portofino, venerdì prossimo.

Intanto è stata totalmente vietata la pesca subacquea nell'intera area della riserva marina, tanto nella zona A come in quelle B e C. È infatti scaduto il decreto di deroga approvato la scorsa estate dal ministro all'ambiente Ronchi, ed è entrato in vigore il regolamento provvisorio, predisposto dal nuovo Consorzio di gestione. Il regolamento, come era nelle previsioni, esclude appunto ogni attività di pesca subacquea. [g. vi.]

Il Castello Brown a Portofino

Un documento del deputato Giuseppe Dallara per sollecitare una presa di posizione

Nuova Provincia, un appello ai sindaci

«O con Chiavari o nell'area metropolitana di Genova»

CHIAVARI

Ancora un'iniziativa per l'istituzione della Provincia di Chiavari, o meglio «di Chiavari e di Rapallo» secondo l'on. Giuseppe Dallara che ha preparato un documento da inviare a tutti i sindaci del comprensorio. Il senatore Luigi Grillo ha presentato un disegno di legge in Parlamento e adesso il Comitato promotore per la nuova Provincia nel Tigullio, coinvolge i sindaci dei Comuni che dovrebbero entrare a far parte del nuovo ente. Si potrà istituire una Provincia nel Tigullio quando Genova diventerà area metropolitana e quando i Comuni vicini al capoluogo ligure decideranno da che parte stare e quando tutti i Comuni della possibile nuova Provincia voteranno un documento in cui diranno chiaramente che riconoscono Chiavari, e Rapallo, come capoluogo.

Ecco quindi la necessità di inviare ai sindaci una sollecitazione. Lo ha fatto Giuseppe Dallara il quale, dopo un breve accenno alla legge di riforma delle autonomie locali e ricordato che la Regione ha deliberato «l'area metropolitana genovese», ricorda che i Comuni del comprensorio del Tigullio ed entroterra avevano già deliberato di aderire compatti alla nuova Provincia di Chiavari. Alcuni sindaci di Comuni limitrofi al Tigullio, per esempio quello di Recco, hanno manifestato la possibilità di aderire alla nuova Provincia, per non essere inglobati nell'area metropolitana genovese.

Dallara invita i sindaci a cui è indirizzata la lettera «a pronunciarsi in merito e, inoltre, ad individuare in Chiavari o in Rapallo il Comune capofila per coordinare tutte le iniziative necessarie alla costituzione della nuova Provincia». In mancanza di iniziative il Comitato promotore teme il rischio che la Regione deliberi l'area metropolitana comprendendovi la Provincia di Genova tutta.

«Se così fosse - aggiunge Dallara - i Comuni del comprensorio tigullino e dell'entroterra, subirebbero il ruolo di quartieri periferici dell'area metropolitana di Genova, così come accaduto per gli ex Comuni di Norvi e di Pegli»

Conclude Dallara: «Tale pericolosa situazione è certamente negativa per lo sviluppo del nostro territorio e per le legittime aspettative dei nostri cittadini, i quali aspettano, sulla logica del federalismo, di vedere finalmente realizzata la loro Provincia».

Qualche perplessità sulla necessità di creare una nuova Provincia, che non avrebbe il peso dovuto a causa di una popolazione sotto i numeri correnti, viene dalla presidente della Provincia Marta Vincenzi. Più possibilista è invece il presidente della giunta regionale Giancarlo Mori [g. vi.]

REGIONE LIGURIA

AVVISO

Si porta a conoscenza che è in corso di pubblicazione sul Bollettino Ufficiale della Regione Liguria la deliberazione della Giunta regionale n. 1255 del 29/10/99 che istituisce l'elenco regionale delle istituzioni e degli organismi a scopo non lucrativo che svolgono l'attività nel settore dell'assistenza sanitaria e socio-sanitaria.

Possono chiedere l'iscrizione all'elenco i soggetti iscritti all'anagrafe unica delle ONLUS o, non iscritti che ottemperino alle disposizioni richiamate all'art. 1 comma 18 del D.Lgs. 502/92 (così come modificato dal D.Lgs 229/99) ovvero quelle di cui all'art. 10 comma 1) lettere d), e), f), g), h) -, comma 6 e comma 7 del D. Lgs. 450/97 e in particolare:

a) le istituzioni e gli organismi in oggi provvisoriamente accreditati con il S.S.N. per l'erogazione di prestazioni sanitarie e socio-sanitarie che dovranno attestare, mediante l'autocertificazione, l'ottemperanza alle disposizioni richiamate dall'art. 1 del comma 18 del D.Lgs. 502/92.

b) le istituzioni ed organismi, attualmente non accreditati, dovranno presentare alla Regione Liguria apposita domanda di iscrizione all'elenco allegando l'autocertificazione di cui alla lettera a) corredata anche da indicazioni sulla tipologia delle attività che intendono svolgere

La domanda di iscrizione all'elenco dovrà essere indirizzata alla Regione Liguria - Settore Programmazione Interventi Socio Sanitari e Socio Assistenziali, entro il 31 luglio di ogni anno. In via transitoria, con riferimento all'anno in corso, le domande di iscrizione all'elenco e le relative autocertificazioni dovranno essere presentate entro il 31 dicembre 1999. Il Bollettino Ufficiale della Regione Liguria è in vendita presso la Libreria Giuridica di via XII Ottobre 172 Genova e la Libreria Di Stefano in via Ceccardi 46 R Genova

Iniziativa a S. Margherita

Consiglio comunale con l'intervento di molti studenti

SANTA MARGHERITA. Una rappresentanza di ragazzi delle scuole dell'obbligo di Santa Margherita, parteciperà ai lavori del prossimo Consiglio comunale.

L'iniziativa, curata da Arciragazzi, rientra nelle manifestazioni in occasione della «Convenzione Internazionale sui Diritti dell'Infanzia», in programma il 20 novembre. Arciragazzi organizza in tutti i Comuni della Provincia una serie di manifestazioni in occasione del decennale di questa Carta e della sua ratifica. Primo Comune della Liguria a partecipare a questo progetto provinciale è appunto Santa Margherita. Alessandro De Giovanni, assessore alla Pubblica istruzione, spiega che il progetto di avere i ragazzi in Consiglio comunale è stato esaminato in giunta: «Speriamo - dice l'assessore - di avere una nutrita partecipazione». [g. vi.]

In Consiglio a Zoagli

Approvato il piano per 15 miliardi di lavori pubblici

ZOAGLI. Le opere pubbliche per il triennio 1999-2002, che comportano una spesa di circa 15 miliardi, sono state approvate venerdì in Consiglio comunale.

Tre progetti sono autofinanziati: la ripavimentazione di piazza 27 dicembre, piani di urbanizzazione; l'autosilo, con la vendita di box; la nuova caserma dei carabinieri, con l'affitto che arriverà dal Ministero.

E' stata approvata anche una variante al Piano regolatore per la realizzazione, da parte della Rai, di un impianto di ripetitori in località Forno, su un terreno comunale che la Rai è interessata all'acquisto per 45 milioni. Il sindaco Franco Rocca ha preannunciato che entro un mese dovrebbe partire la raccolta differenziata. Nel territorio verranno disposti i diversi cassonetti, campane, raccoglitori per la carta, per le pile. [g. vi.]

Ieri il convegno nella sala consiliare di Arenzano su «Nutrizione e salute»

Cardiopatie e ischemie, il vino fa bene

Una dietologa: «Può aiutare a prevenire il male»

GENOVA

Il vino fa bene: una media di tre o quattro bicchieri al giorno sono la medicina migliore contro cardiopatie e malattie ischemiche. Non è la battuta furbesca di un assiduo frequentatore di osterie alla disperata ricerca di giustificazioni per l'umana debolezza del bere, ma la verità scientifica sancita dai medici attraverso una serie di indagini statistiche. «Bere circa 400 cc di vino rosso al giorno può aiutare a prevenire determinate malattie», spiega Cinzia Salani, dietologa dell'ospedale La Colletta che ieri ha partecipato al convegno «Nutrizione e salute» che si è svolto nella sede del Cnr di Arenzano ed è stato organizzato dalla Asl 3 e dalla direzione dell'ospedale La Colletta.

Il congresso è stato organizzato con una funzione ben precisa: «C'è una stretta relazione fra il tipo di alimentazione e alcune malattie, pe esempio il diabete, l'obesità, l'ipertensione e il cancro - prosegue lo specialista - e quindi occorre modificare alcune abitudini per poter ridurre negli anni l'insorgenza di queste patologie che, fra l'altro, hanno anche costi elevati». La dieta degli anni '90 è troppo ricca di grassi e zuccheri, i cibi troppo sofisticati quindi va drasticamente rivisto il proprio regime alimentare: «Occorre aumentare soprattutto il consumo di frutta e verdura, che contengono vitamine e sostanze antiossidanti, ridurre carne e formaggi, mangiare pesce almeno tre volte alla settimana e legumi». Ma una campagna di educazione alimentare deve essere condotta soprattutto attraverso canali di comunicazione efficaci e capillari: la scuola, i medici di famiglia e la Asl.

Bere moderatamente il vino fa bene

Al dibattito hanno partecipato, infatti, il direttore generale della Asl Giuseppe Giusti, il responsabile del dipartimento della Colletta Marco Comaschi e, fra gli altri, Emilio Foppiani, dirigente del servizio di Dietologia e nutrizione clinica dell'ospedale San Martino. [m.c.c.]

REGIONE LIGURIA

AVVISO

Si porta a conoscenza che è stata pubblicata sul Bollettino Ufficiale della Regione Liguria n. 12 del 24/3/99 parte II regionale n. 20 del 30/7/99 ad oggetto: "Norme in materia di autorizzazione, vigilanza e accreditamento per i presidi sanitari e socio-sanitari, pubblici e privati. Recepimento del D.P.R. 14/1/97".

Ai sensi dell'art. 6 comma 2, entro 180 giorni dalla data di entrata in vigore della legge i rappresentanti legali dei presidi sanitari e socio sanitari, pubblici e privati, già autorizzati al funzionamento, dovranno certificare al Comune competente il possesso dei requisiti minimi previsti dal D.P.R. 14/1/97, oppure, nel caso di carenza, presentare un programma di adeguamento, contenente l'indicazione degli interventi da realizzare, corredati ai rispettivi tempi.

I CD-ROM DELLA STAMPA
tutto compact LA STAMPA
Numero Verde 800-011959
DAL LUNEDÌ AL VENERDÌ CON ORARIO CONTINUATO DALLE ORE 8,30 ALLE 19,00
www.lastampa.it

A Tortona fino al 24 dicembre

Natale da Sogno

1999

Un mondo di giocattoli, per la gioia di ogni bambino

APERTURE FESTIVE

DOMENICA 28 NOVEMBRE
5 12 19 DICEMBRE

MERCOLEDI 8 DICEMBRE
Aperto dalle 9.00 alle 20.00

TUTTI I LUNEDI DI DICEMBRE
LUNEDI 3 GENNAIO
nei giorni:
21 22 23 DICEMBRE
Aperto dalle 9.00 alle 22.00

VENERDI 24 DICEMBRE
Aperto dalle 9.00 alle 21.00

VENERDI 31 DICEMBRE
Aperto dalle 9.00 alle 19.00

IPER Tortona
S.P. per Viguzzolo Tortona (AL)
N. Verde 800 765219

IPER
Il paese della grande i

A Imperia tornavano durante i fine settimana. La loro famiglia è conosciuta: il papà è un ferroviere in pensione

«Due ragazze gentili e discrete»

Un rione sotto choc, il ricordo dei vicini

Maurizio Vezzaro
IMPERIA

«Erano due brave ragazze, gentili e discrete, come la loro famiglia. Penso ai genitori, diventati pazzi». Si e si dispera Enrico Basso, 72 anni, l'inquilino «storico» del palazzo di corso Garibaldi 74, dove, prima che si trasferissero per studio e lavoro altrove, hanno abitato Tiziana e Simona Aicardi. Nell'edificio è come scesa una cappa di rispettoso silenzio. C'è famiglia all'ultimo piano che ha perso in colpo le due uniche figlie e le speranze e i progetti di una spesa tra lavoro e affetti. A casa è rimasta la novantenne che è assistita da una vicina e che forse niente. Il padre delle due sorelle, Pietro, ferroviere in pensione l'hobby della campagna, è corso con la mamma, Irma Toscano (lavorava nel vecchio orfanotrofio di via Nizza), all'obitorio di Savona, dove però gli inquirenti hanno permesso loro di vedere i due corpi. Ricorderanno solo due volti sorridenti non qualcosa che non ha più parvenze d'umano. Sono entrambi sconvolti anche se le parole non spiegano nulla di quello che alberga ora nel loro cuore, da dove parte un urlo soffocato.

Doveva essere un sabato di festa. Le due ragazze tornavano a casa dopo una settimana di lavoro fuori regione. Tiziana era laureata in Scienza dell'informazione e aveva trovato impiego a Milano, Simona invece un'addetta del reparto di Ostetricia dell'ospedale San Matteo di Pavia. Oltre al lavoro, a Pavia aveva trovato anche un fidanzato. Subito si credeva che ci fosse lui nella macchina, invece adesso è lì che si dispera, incapace anche solo di riflettere.

«E pensare che quasi ce lo sentivamo - la moglie Lina Marchetti, 78 anni - Nel pomeriggio abbiamo visto l'auto della polizia parcheggiata sotto le finestre. Non sapevamo nulla chissà perchè c'era strano presentimento».

«Non riesco a capacitarmi», prosegue Antonio Mandolia, ex insegnante di matematica e amministratore del condominio: «C'è da diventarci folli. E' come se fosse morta una parte di noi stessi. Capirete, in questo palazzo siamo tutti uniti, un'unica grande famiglia».

La due sorelle morte nello schianto di ieri A destra Tiziana e,a sinistra, Simona. Sotto, altre immagini scattata pochi dopo l'incidente. A destra l'elicottero dei Vigili del fuoco appena atterrato sulle corsie dell'autostrada Savona-Genova dopo una difficile manovra

L'ESPERTO

Troppe tragedie nell'indifferenza

Michele Costantini
SAVONA

E' l'ennesimo incidente stradale con morti e feriti, vissuto attraverso le drammatiche sequenze di un film visto più volte. Con la polizia stradale impegnata a disciplinare il traffico, i vigili del fuoco a spegnere le fiamme delle autovetture, i militi delle ambulanze a i feriti e il personale dell'autostrada a disporre segnali e avvisi per gli automobilisti. Un brutto film, dal finale troppe volte tragico, dove ogni protagonista si prodiga per prestare soccorso, consapevole del suo ruolo e della sua parte.

A volte, quando si salva qualcuno, sembra di far rinascere una vita. Altre volte il lavoro diventa triste e traumatizzante. Come è accaduto ieri sull'autostrada tra le gallerie Ranco e Termine a pochi chilometri dal casello di Albisola.

Durante l'opera di soccorso, non c'è confusione tra i protagonisti impegnati nel loro lavoro. Solo animazione e desiderio di fare presto nel risolvere i numerosi problemi di uno scenario complesso e difficile. Poi, quando finalmente gli operatori riescono a liberare almeno una di marcia, ecco il lento deflusso degli automobilisti. Sembra una processione di morte. Dove ogni automobilista diventa testimone diretto di una tragedia ormai compiuta, nell'osservare i rottami delle auto ancora fumanti e i cadaveri coperti da un lenzuolo. Poi, appena compiuti pochi chilometri la mente, cancella ogni immagine e l'automobilista riprende normalmente la sua corsa.

Una volta rimosse le salme e allontanate le carcasse degli automezzi, l'intervento può dirsi concluso. Un'ultima accurata pulizia della sede stradale per cancellare ogni traccia, e tutto ritorna alla normalità.

Così mentre polizia, pompieri, volontari delle ambulanze e personale dell'autostrada si organizzano per fare ritorno alle proprie sedi di servizio, il pensiero che una tragedia vissuta da tanti sconosciuti non è ancora giunta a chi, con ansia attende l'arrivo dei propri , non può che far rabbrividire e sconvolgere.

Soccorsi, macchina perfetta

L'autostrada in tilt per oltre due ore

SAVONA

Due squadre di Vigili del fuoco, l'automedicale dell'Asl, tre pattuglie della Polizia Stradale della sezione di Genova e di Sampierdarena. E poi: il personale e i dirigenti delle Autostrade Spa che hanno presidiato la zona per ore. E infine gli automobilisti, disciplinati e consapevoli che i disagi erano stati causati da una terribile tragedia. Per una volta, non s'è verificato il solito affollamento di curiosi, di gente che rallenta per vedere lo «spettacolo». Grazie anche alla polizia stradale che, nel volgere di pochi minuti, è riuscita a isolare il tratto di autostrada e a aprire un canale riservato solo ai mezzi di soccorso.

I Vigili del fuoco hanno dovuto sostenere la parte di lavoro più penosa: dopo spento le fiamme (la Polo si era trasformata in un intrico di lamiere roventi), hanno dovuto estrarre i corpi, resi irriconoscibili dal rogo di incredibile violenza, tanto da far pensare che la perdita di benzina fosse iniziata ancor prima del salto di carreggiata. Ecco un'ipotesi: cioè che i vapori di combustibile possano aver saturato l'abitacolo, provocando un malore alla ragazza che era alla guida di un'auto vecchia di 12 anni e acquistata solo da pochi giorni.

Il pietoso lavoro dei Vigili del fuoco sotto gli occhi degli automobilisti

L'intervento dei Vigili del fuoco è stato dominato anche dall'esigenza di rispettare quei poveri resti, quasi fusi assieme alle parti in plastica e ai sedili dell'auto. Un lavoro compiuto a bassa voce, lontano da telecamere od estranei, mentre il traffico aveva ripreso lentamente a scorrere. Efficace e rapidissimo anche l'intervento dell'automedicale dell'Asl, con il dottor Danilo Cimolato e l'infermiere Osvaldo Lenzi che hanno soccorso il primario rimasto ferito. Una difficile giornata, chiusa dal perfetto atterraggio dell'elicottero dei Vigili del sulla corsia dell'autostrada.

(m. m.)

I CD-ROM DELLA STAMPA
tutto compact LA STAMPA
Numero Verde 800-011959
DAL LUNEDÌ AL VENERDÌ CON ORARIO CONTINUATO DALLE ORE 8,30 ALLE 19,00

MERCOLEDÌ tuttoscienze I supplementi LA STAMPA
Una settimana ricca di tutto.

Juvara calzature
SVENDITA TOTALE
FINO AL 14 NOVEMBRE
TUTTO A
L. 150.000 - L. 100.000 - L. 50.000
via dante, 352 • alassio (sv) • tel. 0182.64.46.86

SAVONA SOLE
vi invita all'inaugurazione del Centro snellimento
WONDER BODY

Mercoledì 17 novembre '99 Jean Kleber
Via Pia, 15/r Savona

show

IMMO

il solito mattone? No

IMMOshow

10.000 mq.

di offerta immobiliare e business.

Immoshow
è il primo salone italiano dell'immobiliare.
Una manifestazione nuovissima
dalla solidità innata che presenta
il meglio dell'offerta immobiliare residenziale,
turistica, commerciale
e produttiva per ogni utilizzo.

Per gli espositori,
Immoshow è un punto d'incontro e confronto
con i più importanti operatori del mercato;
ed è anche una concreta possibilità di contatto
con moltissimi clienti potenziali.

Per il pubblico,
Immoshow è un'occasione unica
per avere a disposizione non solo
interessanti offerte immobiliari, ma anche
indicazioni e suggerimenti per investire
in modo innovativo e altamente redditizio
nel settore del mattone.

Immoshow vuol dire **business...**
Con tutti i servizi utili e necessari a chi vende,
acquista, affitta, investe.
Comprese le aree di ricerca telematica
e la stampa specializzata.

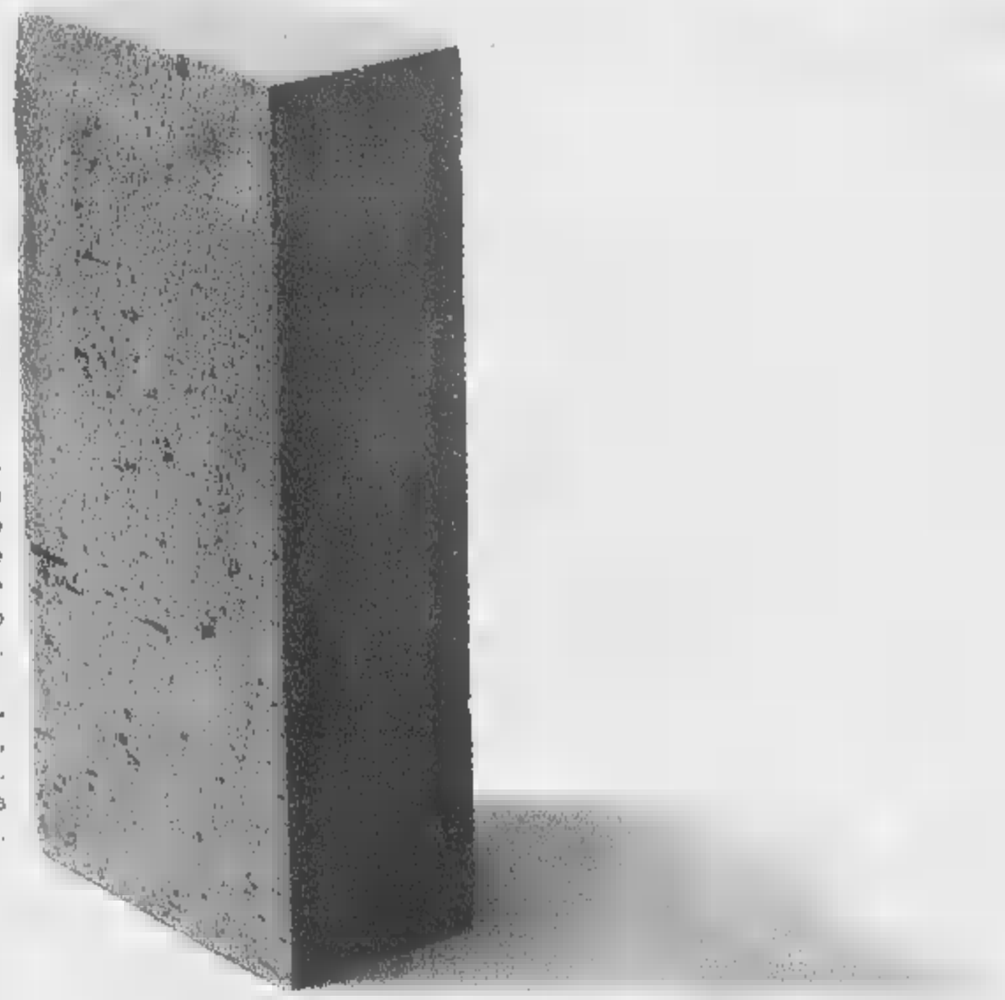

19 - 21 novembre 1999 Palazzo Nervi - Torino

IMMOshow

il primo salone dell'immobiliare

organizzazione tel +39 011 546 284 fax +39 011 562 30 94 www.immo-show.com rebus@immo-show.com in collaborazione con LA

Presentano Carlo Conti e Anna Valle, Miss Italia '98. Il grande Ray Charles intonerà «Volare»

Sanremo festeggia i 50 anni del Festival

Questa sera al Teatro Ariston sfilata di big e di successi

Piero
SANREMO

Cinquant'anni, ma non li dimostra. Il Festival, magia dei numeri, li compirà in un anno dai risvolti particolarmente significativi: il 2000. La Rai, questa sera alle 21, festeggerà le nozze d'oro fra Sanremo e la italiana con una grande serata di gala in programma al Teatro Ariston che verrà poi trasmessa mercoledì 17 sulla Rete Uno in prima serata. Presentatore di «Sanremo si nasce» Carlo Conti, uno dei conduttori più seguiti del momento. fianco la splendida Anna Valle, Miss Italia . Per l'organizzazione scesa in la «Squadra Festival». Sandra Bemporad, lo scenografo Gaetano Castelli, il regista Stefano Vicario, gli autori Sergio Bardotti, Leopoldo Siano e lo stesso Carlo Conti.

palco ventina di artisti che hanno fatto grande il Festival (e che il Festival ha fatto grandi). Riproporranno i loro motivi di succes ripercorrendo le tappe di una manifestazione che è legata a doppio filo agli ultimi cinquant'anni della nostra storia. Un calcolo approssimativo parla di 250 grandi successi. Moltissimi sono diventati negli anni autentici evergreen planetari. Inoltre, praticamente tutti i giovani che si imposti da quindici anni a questa parte in Italia e nel mondo,

L'assessore Antonio Bissolotti intona «Volare» alla vigilia dell'ultimo Festival

«nati» sul palco dell'Ariston. Basti ricordare Eros Ramazzotti, Vasco Rossi, Laura Pausini, Andrea Bocelli.

«Sanremo si nasce» ha insieme i più grandi del mezzo secolo di Festival, dal melodico il rock, dai cantautori ai grandi interpreti. Ripercorrerà le piccole e grandi rivoluzioni musicali del passato, si risentiranno con gli interpreti originali, le emozioni della «prima volta» di ogni canzone.

«E' una grande festa, ma non la commemorazione del cinquantennale» spiega l'assessore Antonio Bissolotti. E aggiunge: «La celebrazione la faremo a febbraio, qualche giorno prima del Festival. Con i vertici di Raiuno abbiamo pensato a due special condotti da Paolo Limiti, forse il miglior specialista in commemorazioni della rete. Non vogliamo che trascorra troppo tempo fra il galà "Sanremo si nasce" e il Festival, senza che se ne parli».

La serata vedrà sfilare personaggi che fanno parte del «Gotha» della musica leggera italiana e divi di livello mondiale: Marcella Bella, Alex Britti, Albano, Toto Cutugno, Drupi, Elio e le storie tese, Riccardo Fogli, Homo Sapiens, Fausto Leali, Little Tony, Mariella Nava, Pooh, Ricchi e poveri, Ron, Patty Pravo, Enrico Ruggeri, Ivana Spagna, Iva Zanicchi, Antoine, Wilson Pickett. E Ray Charles che, invece di proporre la mitica e intramontabile «Giorgia», canterà il motivo che è diventato l'inno del Festival: «Nel blu dipinto di blu». Quel «Volare» che ha fatto il giro del mondo e ha fatto Sanremo in ogni angolo dei cinque continenti. L'omaggio di «grande» ad una manifestazione che non ha eguali, solo imitazioni.

Ed è proprio da questa caratteristica che prende il la manifestazione di stasera, appunto «Sanremo si nasce». Quasi a voler sottolineare che «Sanremo non si può diventare». Manifestazione unica e irripetibile.

Riccardo Fogli e Patty Pravo

ENORME BUSINESS

Sanremo ricava dal Festival benefici per decine di miliardi

Gianni Micaletto
SANREMO

Quanto vale oggi il Festival? E quanto ha inciso sulla crescita dell'immagine internazionale di Sanremo? Cinquant'anni dopo è inevitabile tracciare bilanci, passare al setaccio aride cifre per trovare conferma di un fenomeno unico, per certi versi inspiegabile. Canzonette che attraversano generazioni d'italiani e scandiscono l'evoluzione dei costumi, i cambiamenti della società. Una gara che, soprattutto negli ultimi anni, è diventata anche uno straordinario business, notevoli ricadute sulle casse comunali e sul tessuto economico della città.

Basti pensare che oggi gli amministratori di Palazzo Bellevue trattano con la Rai il della convenzione per diritti televisivi e organizzazione delle prime cinque edizioni del Festival nel nuovo millennio sulla base di un centinaio di miliardi, tra ricavi diretti e indotti. Una somma enorme se si pensa che, soltanto una decina d'anni fa, era il Comune a dover pagare per rinnovare il rito più nazional-popolare dell'Italia della seconda metà del Novecento. Ora incassa poco meno di dieci miliardi l'anno. E da quando si è legato alla Rai con un contratto tanto speciale quanto invidiabile, ha introitato in tutto una trentina di miliardi che, in buona parte, saranno spesi per realizzare il polo fieristico-museale all'ex mercato dei fiori.

E più la Rai investe sul Festival, sicura dei ritorni in termini di audience e di contratti pubblicitari, più la manifestazione cresce, con benefici sull'economia cittadina. Dal tutto esaurito negli alberghi ai pienoni nei ristoranti, dall'aumento degli incassi nei negozi del centro alle lunghe notti in discoteca. Un giro d'affari miliardario, anche se concentrato in quei pochi, frenetici giorni che, puntualmente, trasformano Sanremo nella capitale della musica leggera e del costume. Una grande festa popolare che è ormai lo specchio della società dove trionfano l'immagine e la voglia di stupire.

Le banche le principali creditrici. Gli affittuari dell'ex Kernel respingono ogni responsabilità

Borelli, debiti per 100 miliardi

Ma il presidente è ottimista: «Possiamo risanare l'azienda»

Delfino

L'indebitamento con le banche è pesante (si dice superiore ai 100 miliardi), anche Pino Cipolla, presidente e amministratore delegato dell'azienda, ritiene «in tutta serenità che la situazione sia sanabile attraverso un piano a medio termine». Resta difficile, quindi la situazione della Borelli, mentre la Grea Srl, che già aveva in affitto la raffineria ex-Kernel, interviene per precisare la sua «assoluta estraneità» agli eventi successivi al periodo in aveva gestito l'impianto.

BORELLI. Secondo indiscrezioni, l'esposizione del gruppo sarebbe di 100 miliardi (o 120, a seconda delle «voci») e per l'85 per cento graverebbe sulle banche (23 gli istituti di credito interessati). Pino Cipolla non nega: «La situazione finanziaria della società è grave ed è ulteriormente appesantita da notizie che destabilizzano i rapporti con i fornitori e con gli istituti bancari, rapporti affidati mesi alla Meliorbank-Gallo&C. Spa di Milano, che ne sta curando la ristrutturazione».

Il manager, però, rimane ottimista: «A controbilanciare l'indebitamento, la società ha nelle poste dell'attivo immobili, affitti attivi, crediti, merce, inventari, partecipazioni, titoli (questi ultimi pari a 25 miliardi) e altro, il cui totale risente dello perdita di esercizio del '98 di circa 14 miliardi, "appostata" riducendo il capitale sociale da 44 miliardi 700 milioni a 30 miliardi. Sinora, il ceto bancario, principale creditore del gruppo, ha atteso l'approntamento del piano di ristrutturazione del debito da parte della Meliorbank-Gallo, nonchè l'esito dell'assemblea straordinaria degli azionisti, convocata presso il notaio Saguato di Imperia per il 30 novembre e chiamata a votare su una proposta di capitalizzazione».

Per Cipolla, insomma, esistono possibilità di rimedio attraverso il piano di risanamento, distribuito - pare - in cinque anni, e «di cui il gruppo Capurro è stato il primo passo, l'alienazione di cespiti strategici il secondo e l'accordo con i creditori terzo». Un'altra boccata d'ossigeno (servirà a qualcosa?) sarebbe giunta da oltre oceano, mediante la cessione ad acquirente ignoto della Pope, un'azienda controllata dal Gruppo Borelli. Prezzo ricavato? Secondo fonti Borelli, sui 4 miliardi.

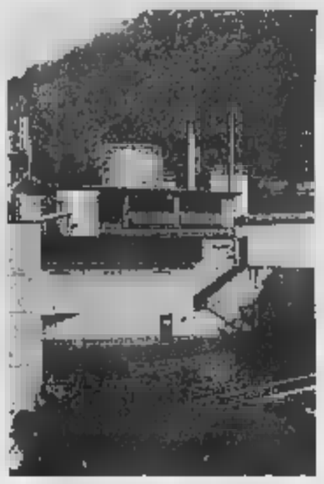

La raffineria ex-Kernel a Chiusanico

GREA. Il Gruppo Raffinatori Esportatori Associati di Pollena Trocchia (Napoli) respinge ogni legame le ultime, drammatiche vicende della raffineria di Chiusanico. Spiega Raffaele Di Costanzo, l'amministratore: «Tali vicende prendono avvio esattamente dal giorno in cui il tribunale di Imperia, diventato custode fallimentare dell'impianto Kernel, intese disdire il contratto di fitto che la Grea deteneva con la Kernel. Fino allora (dal 1994 al '98), la gestione Grea dell'impianto Kernel era assolutamente sana, ne dà prova che nessun licenziamento fu fatto in tutti i quattro anni».

Successivamente, prosegue Costanzo, «la gara per fitto, indetta dal tribunale fallimentare di Imperia è conclusa con l'affitto dello stabilimento Kernel alle Borelli». La Grea ricorda «l'occupazione mantenuta, il lavoro svolto, l'incremento dell'attività economica di Imperia e specialmente del suo porto».

I CD-ROM DE LA STAMPA
tutto compact
LA STAMPA
800-011459
DAL LUNEDÌ AL VENERDÌ
CON ORARIO CONTINUATO
DALLE ORE 8,30 ALLE 19,00

Secondo incanto vendita immobile industriale

Il giorno trenta novembre 1999 alle ore 11, presso lo studio del Notaio Ruegg in Savona, Via Paleocapa n. 18/28, sarà posto in vendita al secondo incanto il seguente immobile caduto nella liquidazione coatta amministrativa della Edilcoop s.c.r.l. con in Savona:
fabbricato a due piani in Savona, Via Molinero n. 3 destinato a magazzini ed uffici entrostante a piazzale parcheggio su terreno nel PAIP al C.E.U. partita 1004022 foglio 67, n. 813, cat. D/7;
prezzo e: L. 1.040.000.000 oltre IVA; offerte in aumento: L. 10.000.000 o suoi multipli; gravami: causa civile promossa da confinante per sconfinamento distanze, il cui onere seguirà il bene; iscrizione ipotecaria a favore della Banca Nazionale del Lavoro, che sarà cancellata a cura e spese della procedura previo so del Ministero del Lavoro e della Previdenza Sociale, Direzione Generale della Cooperazione; oneri: la vendi- soggetta ad IVA, che è a dell'aggiudicatario con tutte le spese di trasferimento.
Entro le ore dieci del giorno dell'asta dovranno essere depositate presso il Notaio precedente: cauzione di L. 120.000.000 spese presunte trasferimento di L. 30.000.000.
Per maggiori informazioni per sopralluogo telefonare a uno dei liquidatori (rag. Pietro Ivaldi 019.850564; rag. Francesco Pennone 019.8335559; rag. Paolo Baldizzone 019.823884)

I SUPPLEMENTI DE LA STAMPA:
L'INFORMAZIONE OLTRE IL QUOTIDIANO.
LUNEDÌ: Tuttosoldi - MERCOLEDÌ: Tuttoscienze
VENERDÌ: TorinoSette (solo Torino)
SABATO: Specchio e TuttoLibriTempoLibero
DOMENICA: Tuttoaffari (solo Torino)
LA STAMPA

Toccante cerimonia ieri mattina nella sala consiliare del Comune alla presenza di numerosi cittadini

Alterisio, Scajola, Viale: 3 strade a illustri imperiesi

Le celebrazioni sono state tenute dai senatori Ricci e Taviani

Il senatore a vita Paolo Emilio Taviani commemora gli ex sindaci di Imperia

IMPERIA

C'era un'autentica folla ieri mattina nella sala consiliare del Comune di Imperia per vivere la significativa e toccante cerimonia dell'intitolazione di tre strade ad altrettanti illustri personaggi locali. Parlamentari, consiglieri comunali e provinciali, che ebbero la carica nel lungo periodo dal Dopoguerra agli anni Sessanta e i parenti dei tre commenorati hanno assiepato l'aula dove è avvenuta l'intitolazione di via Argine Sinistro a Goffredo Alterisio, via Argine Destro a Ferdinando Scajola e Largo San Francesco ad Ambrogio Viale.

E' stato il senatore Raimondo Ricci a ricordare la figura di Alterisio designato il 5 maggio del '45 dal Cnl sindaco di Imperia e riconfermato nella carica prime elezioni democratiche del '46. Alterisio, esponente del Pci rimase ai vertici dell'Amministrazione a capo di una maggioranza socialcomunista sino al '51.

Il senatore a vita Paolo Emilio Taviani, ex ministro, ha ricordato invece Ferdinando Scajola, uno dei primi organizzatori della Democrazia Cristiana a livello nazionale e primo segretario provinciale del partito, che nel '51 fu designato, ad ampio suffragio universale, anch'egli sindaco di Imperia, famoso per avere realizzato importanti opere pubbliche. Ricoprì la carica sino al '54.

Taviani ha poi concluso commemorando Ambrogio Viale, prefetto di Imperia su designazione del Cln nel '45 ed eletto deputato alle elezioni del 2 giugno del '46. Viale ottenne altrettante riconferme per le prime quattro legislature repubblicane e fu nominato anche giudice costituzionale.

Il sindaco ha consegnato ai parenti una targa d'argento e ricordo. [a.b.]

Leonardo @ Torino.
Conoscere e ammirare i capolavori di Leonardo conservati alla Biblioteca Reale di Torino, in un percorso virtuale ricco di animazioni e filmati.

Tuttoscienze '95.
Gli articoli del 1995 più una gallery di 16 filmati tratti dal TG scientifico Rai Leonardo.

Tuttoscienze compact 1981-1992.
11 anni del supplemento scientifico, tutti da rileggere e da rivivere.

Tuttoscienze '92-'96.
Le pagine di 5 anni più il libro "Piccolo, grande, vivo" di Piero Bianucci.

I CD-ROM DELLA STAMPA. REALTÀ VIRTUALE, INFORMAZIONE REALE.

Tuttoscienze '97.
Oltre agli articoli, un migliaio di indirizzi Internet di argomento scientifico e un programma dimostrativo che simula l'uso della tv interattiva.

VirtLab.
La Relatività di Einstein.
La teoria della relatività spiegata da Tullio Regge con esperimenti virtuali e cartoni animati interattivi.

Informazione, scienza, attualità, cultura, documentazione, arte, storia: nella collana dei Cd-Rom della Stampa tutto è a portata di mouse. Per ordinare i dischi, spedite il coupon che trovate su questa pagina: vi arriveranno a casa

DESIDERO RICEVERE I SEGUENTI CD-ROM:

☐ VirtLab La relatività di Einstein	L. 24.500
☐ VirtLab Nello spazio tra le stelle	L. 19.000
☐ Inchiesta sulla Sindone	L. [illegible]
☐ Tuttoscienze Compact	L. [illegible]
☐ Tutto La Stampa '98	L. 290.000
☐ Tutto La Stampa dal '92 al '97	Cad. L. 150.000
☐ Tutto La Stampa '92/'98	L. 790.000
☐ Tuttoscienze '95	L. 24.500
☐ Tuttoscienze '92/'96	L. 29.000
☐ Tuttoscienze '97	L. 14.000
☐ CineFile	L. 24.500
☐ Leonardo @ Torino	L. 19.000

[illegible]

per importi inferiori a L. 100.000:
con bollettino postale che troverete all'interno del pacco + L. 4.000 di spese postali

per importi superiori a L. 100.000:
(i prezzi comprendono IVA e spese postali)
☐ In contrassegno
☐ con assegno non trasferibile intestato a "Editrice La Stampa Spa"

[illegible] E SPEDIRE QUESTO COUPON A:
La Stampa Cd-Rom - Casella Postale 400 - 10100 Torino Centro
Oppure via fax: 011/6692067

Nome
Cognome
[illegible]ità/Data
[illegible] e cod. [illegible]
Via **N.**
Città
Prov. **C.A.P.**
Tel.
Firma

CineFile.
La banca dati ipertestuale per chi ama il cinema: recensioni, interviste, festival e le schede di tutti i film usciti tra il '92 e il '97.

VirtLab.
Nello spazio tra le stelle.
La guida interattiva alla scoperta del cosmo, con immagini, animazioni ed esperimenti virtuali.

Inchiesta sulla Sindone.
Fotografie, filmati, analisi scientifiche: un documento unico alla scoperta di uno dei più affascinanti misteri della storia.

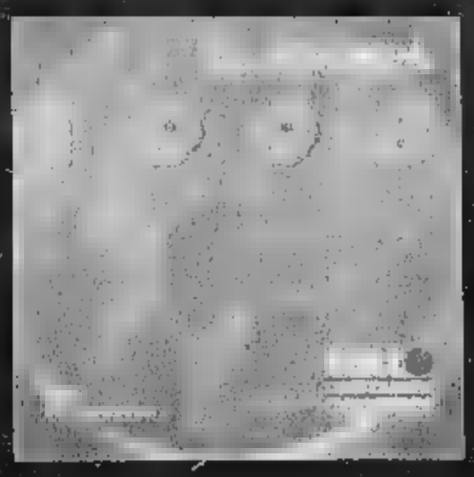

Tutto La Stampa edizione 1998.
La raccolta completa di tutti gli articoli apparsi sulla Stampa nel 1998. Sono disponibili anche le raccolte '92, '93, '94, '95, '96 e '97.

[illegible]
www.lastampa.it

tutto compact
LA STAMPA

Musica dal vivo, drink e attrazioni nei locali della «movida» genovese

Teatro-ragazzi: ciclopi e Peter Pan

Alla Foce il circo ispirato al Libro della Giungla

Il teatro per ragazzi alla Tosse, al Modena e alla Sala Germi, gli spettacoli del Circo Errani, la domenica sera nelle discoteche e nei pub genovesi, le canzoni di Natalino Otto a Borgo Pila e tanti altri appuntamenti nell'agenda di oggi nel capoluogo ligure e dintorni.

VANILLA. Un'altra domenica sera di musica e di eventi alla discoteca Vanilla di Sturla, in via Brigata Salerno, una parata di dj del locale.

BLUE MOON. Oggi pomeriggio alle 15, ballo liscio con orchestra.

NADA Cucina spagnola, cerveteria e tapas bar, recital di chitarra dal vivo, alle 21, al Nada Mas, ai Magazzini del Cotone, nel Porto Antico.

BOWLING. Bowling e biliardi in via Mura degli Zingari.

Serata danzante, alle 22,30, anche al Cezanne, in via Cecchi, nel quartiere della Foce.

CIRCO. Sempre alla Foce, in Piazzale Kennedy, alle 17,15 e alle 21, grande spettacolo del circo Errani. Sulle due piste del circo, animali, equilibristi, giocolieri, clown.

Domani sera, alle 21, il Circo Errani dedicherà uno spettacolo di beneficenza a favore dell'Ospedale Giannina Gaslini.

BORGO PILA. Omaggio a Natalino Otto, grande cantante genovese degli anni 50, oggi alle 10, al circolo Borgo Pila, in piazza Tomaseo, 5. Natalino Otto sarà ricordato da Vito Elio Petrucci e da Gianni Tassio con l'ascolto di musiche e di canzoni.

STORICO. La rassegna enogastronomica «Un autun- Vino», promossa da Genova Vive, in diversi ritrovi, dedicherà la prossima settimana, dal 15 al 21 novembre, ai vini del Piemonte.

Presso i locali che aderiscono all'iniziativa sarà possibile degustare, con abbinamenti gastronomici, Grignolino, Gavi di Gavi, Freisa e molti altri ancora.Giovedì 18 novembre.

LE CORBUSIER. La mostra fotografica di Tagliafico, la musica del discobar, fa grande varietà di drink, fino alle due di notte, nel famoso pub di Via San Donato, fra i più frequentati dai giovani del centro storico genovese.

MATILDA. Domenica sera con la del disco-bar, il ristorante e il wine-bar aperti nel locale di via D'Annunzio (Piazza Dante).

VASCHETTA. Sulla pedana del music-club di Giorgio Usai (New Trolls), in Via Piacenza, nel quartiere di Staglieno, anche questa sera si esibiranno molti musicisti genovesi. Il locale di Usai è anche una apprezzata «filetteria».

Pomeriggio gospel, alle 16, al Politeama Genovese, con la cantante Theresa Thomason e la sua compagnia, protagoniste del musical «The Sisters», ispirato al film della fortunata serie «Sister Act» con la famosa suora più pazza del mondo.Ultima replica.

Enrico Campanati, «Ciclope» per ragazzi

Uno sponsor per i Canterini

Le squadre genovesi di canto popolare, i portabandiera del «trallallero», i «padri» del moderno canto a cappella» riscoperto da diversi gruppi giovanili, dai Sesasciou ai Neri per Caso. La bravura dei canterini g meriterebbe maggiori riconoscimenti e maggiore visibilità da parte dei giornali, dello radio e delle televisioni. Ma loro demordono e cotinuano a esibirsi con grande successo. E' il caso del gruppo di canterini della Lanterna,guidato dal presidente Carlo Torrazza e diretto da Alfredo Ferretti, che ha festeggiato di recente i vent'anni di intensa attività artistica. Un traguardo che il complesso vocale genovese considera un punto di partenza per nuovi progetti futuri.

E a venire incontro alla formazione, per aiutarla a varare la nuova produzione artistica e a mantenere in vita il sodalizio, è stata nei giorni scorsi la Fondazione Banca Carige. Un contributo che i canterini della Lanterna sapranno investire al meglio.Gli impegni, anche prestigiosi, non mancano.

Il gruppo La Lanterna è formato da Pietro Ferrari (tenore), Alessandro Campora (baritono), Lino Macchiavello e Giorgio Gennaro (contralti), Giuseppe «Giusè» Cevasco (chitarra a voce), Enzo Piccardo, Mario De Negri, Giovanni «Luigi» Lai, Elio «Patria» Odone, Liliano Faveto,Paolo Barillari (bassi profondi), Alfredo Ferretti, Mario Rossi e Maurizio Giustini (bassi cantabili). [m. b.]

La Compagnia di teatro ragazzi della Tosse, che ha ricominciato ieri la stagione, presenta oggi alle 16 lo spettacolo «Il Ciclope», tratto da Euripide, per la regia di Enri- Campanati, con Alberto Bergamini, Bruno Cereseto, Rosario Lisma, Fabrizio Matteini, Andrea Narsi, Michele Radice e lo stesso Campanati nel ruolo di Ulisse. ingresso lire 8 mila (ragazzi), 12 mila (intero), 10 mila (nonni e soci).

Teatro ragazzi, oggi alle 16, anche al Teatro Modena di Sampierdarena. La Compagnia del Canguro di Ancona presenta lo spettacolo «Peter Pan», di Lino Terra e Renato Patarca, le musiche di Gustavo Capitò. Ingresso lire 12 mila, ragazzi fino ai 14 anni 8 mila.

SALA GERMI. La Compagnia del Teatro del Piccione replica oggi alle 15,30 e alle 17,30, lo spettacolo per i più piccini «Martino lisca di pesce». Ingresso lire 9 mila.

RAPALLO. Musica d'ascolto, vini e spuntini all'Enoteca Il Castello, sul lungomare di Rapallo, nei pressi dell'Antico Castello. [m. b.]

Il tour di «Un raggio di sole» tocca Genova: 12 mila fans

Martedì arriva Jovanotti al Palasport ore di attesa

GENOVA

Calerà sui diecimila-dodicimila per Palasport praticamente in volo, cantando «Un raggio di sole» con la sua band. Accolto da un grande boato da quella «tribù che balla» che da anni lo segue pensando positivo. Una popolarità, quella di Jovanotti, ancora in crescita. Davvero lontani gli anni degli esordi, quando il cantante rischiò di finire nel pop-spazzatura, per qualche passo falso nell'approccio con il pubblico. Ma ora che anche la critica lo ha «sdoganato», che Lorenzo Cherubini è cresciuto, diventando uno dei nomi dei personaggi più amati.

«L'effetto-volare» solo il primo dei tanti effetti speciali architettati da Jovanotti, in concerto martedì sera a Genova, per dare caricare il nuovo tour di momenti simbolici. In questo caso, scendere dall'alto sulla folla, in un caleidoscopio di luci, potrebbe voler dire un tuffo nel mare. O nel brodo primordiale da cui tutti discendiamo. Chissà.

Ma il concerto di Lorenzo Cherubini, martedì, sarà, probabilmente, anche una occasione per riparlare di droga. Di ecstasy. E del «gran rifiuto», d'accordo con tante altre rockstar, a da testimonial a una campagna del governo. «Io non mi drogo, basta guardarmi in faccia» i musicisti non possono risolvere un problema che è dello Stato», ha risposto Jovanotti a chi gli chiedeva il motivo del suo diniego. Non è da escludere che nel concerto genovese, organizzato dalla Baltabarin di Genova, in collaborazione con Little Things-Grandi Eventi, Lorenzo, conoscendolo, ribadisca e puntualizzi il concetto.

Fra le tante diavolerie escogitate da Jovanotti per questo nuovo tour legato all'Album «Capo Horn», ci sono anche i nebulizzatori di profumi che regaleranno ai fan di Lorenzo Cherubini uno show in «odorama», il primo della storia dei concerti in Italia e, forse, nel mondo. Ma l'elenco degli «effetti speciali» è davvero lungo e lo si vedrà nei dettagli nei prossimi giorni quel che è certo, è che per il Palasport genovese, martedì sera, sarà un altro bagno di folla. I biglietti, già disponibili nei consueti punti di prevendita, costano 36 mila lire, più i diritti. Ieri, gli organizzatori hanno reso noto che le biglietterie del Palasport saranno aperte alle del mattino, mentre i cancelli si spalancheranno alle 19. Come accade in questi casi, al Palasport non si potrà entrare con macchine fotografiche o videocamere, né armi. Gli organizzatori del concerto mettono in guardia i fan dai biglietti falsi.

Quelli veri, a Genova sono ancora disponibili ma in via di esaurimento, da Genova Tickets (Centro Park, in via San Vincenzo, Orlandi in Uschi (Sottopassaggio Cadorna e Piazza Soziglia, Music Store (Porto Antico), Music 2001 (Piazza Vittorio Veneto 31), Music Box 1 e 2 (Via Vezzani 28 e Via Sestri,60), AS Music (via G. Poli, 5r Pontedecimo), Calicut(Piazzetta Chighizola, 2, da via Luccoli, nel centro storico genovese).

In Riviera di Levante i punti di prevendita sono a Chiavari (Good Music, nel portico del turistico), a Cattorna, in Val Fontanabuona (Barberia Panmoteca Alzati Lazzaro),Recco (Pro Loco) e alla Spezia all'One One. Nel Ponente, i biglietti sono in vendita a Savona (Charleston),Finale Ligure (Il Disco), Loano (Lollipop) Albenga (BM Dischi), Sanremo (Love Musical), Taggia Montenero (Concerto). [m. b.]

Jovanotti al Palasport, martedì il

Per la Gog due pianisti e due percussionisti

Da Debussy a Berio un concerto originale

GENOVA

Concerto di indubbio interesse, domani sera (ore 21) al Carlo Felice per la stagione della Giovine Orchestra Genovese. Ospiti saranno infatti i pianisti Pietro De Maria e Andrea Lucchesini e i percussionisti Maurizio Ben Omar e Andrea Dulbecco.

Serata insolita e programma non particolarmente consueto. Il pubblico potrà ascoltare infatti «Linea» per due pianoforti, vibrafono e marimba, una pagina di Berio del 1973; «En blanc et noir» per due pianoforti del 1915 di Debussy; «La valse» del 1919 nella trascrizione per due pianoforti dello stesso Ravel e la Sonata per due pianoforti e percussioni composta da Bartok nel 1937.

Veneziano, trentaduenne, Pietro De Maria vanta un curriculum di tutto rispetto. Ha vinto Concorsi di prestigio assoluto come il «Dino Ciani» alla Scala nel 1990 e il «Geza Anda» di Zurigo nel 1994. Nel 1983 il «Dino Ciani» era stato assegnato anche a Lucchesini, di appena due anni più di De Maria, artista di ormai solida esperienza a livello internazionale.

Maurizio Ben Omar è nome ben noto al pubblico della GOG che lo ha ascoltato diverse volte nelle due ultime stagioni, compone dei gruppi «votati» alla esecuzione del ciclo Novecento. Musicista di notevole verve, Omar è stato timpanista in diverse orchestre italiane e nel 1984 ha fondato il gruppo di percussioni «Naqqara». Dulbecco ha lavorato in vari teatri (fra i quali la Scala) e recentemente si è specializzato in vibrafono jazz avviando una attività specifica nel campo appunto jazzistico.

La Giovine Orchestra Genovese, accanto alla stagione ufficiale, si prepara intanto a varare il ciclo dedicato alle scuole. L'appuntamento è per il 15 dicembre al Teatro della Tosse con il primo incontro con la rassegna teatrale. Il gruppo Modo Antiquo proporrà un articolato programma sulla musica dei Crociati. Le scuole interessate potranno rivolgersi per informazioni relative alle modalità di prenotazione dei posti direttamente alla Gog. [r. i.]

Dal cabaret demenziale all'impegno umanitario per i bambini poveri dell'Africa

Covatta: Dio li fa e poi li accoppa

Debutta martedì il nuovo show dell'«oracolo buono»

GENOVA

Debutta martedì sera, alle 21, al Politeama Genovese, «Dio li fa e poi li accoppa», il nuovo show scritto e interpretato da Giobbe Covatta, dal quale il comico ha tratto anche un libro di successo. Facile prevedere, nei quattro giorni di repliche (fino a domenica prossima), grande afflusso di pubblico, perchè Giobbe Covatta è un attore di grande successo.

Il la sua carriera decina di anni fa, parafrasando in modo personalissimo, ma a dir poco esilarante, le vicende bibliche. Nel 1991, cominciò a far l'«oracolo» con lo spettacolo «Parabole iperbolì». Poi venne scoperto da Maurizio Costanzo che ne fece un ospite fisso del suo popolare talk show. Da allora, la sua carriera è stata un crescendo di impegni teatrali, televisivi, editoriali e cinematografici, tutti peraltro coronati da un caloroso successo. I suoi fan ricordano i titoli a memoria: «Aria condizionata», «Primate Assoluto», «Art», quest'ultimo accanto a Ricky Tognazzi, i libri «Parole di Giobbe», «Pancreas», «Trapianti del libro cuore», «Sesso fai da te» e l'ultimo, «Dio li fa e poi li accoppa», appunto. Giobbe Covatta ha lavorato anche nel film di Simona Izzo «Camere da letto» ed è il protagonista di «Muzungu» (Uomo bianco), il film di Massimo Martelli.

Un impegno artistico che Giobbe Covatta ha alternato in questi anni a tante iniziative umanitarie in favore dei bambini africani. In diverse occasioni, al Maurizio Costanzo Show, Covatta ha mostrato filmati realizzati con il volontariato internazionale nel continente africano.

«Dio li fa e poi li accoppa» racconta la storia di un personaggio che di fronte alla possibilità di poter contrattare una nuova realtà, nuovo, tremendo futuro per l'intera Umanità, subisce trasformazione, del tutto inconsapevole. Il Padre Eterno gli preannuncia infatti un nuovo diluvio universale. Le prime reazioni dell'uomo, appena appreso il messaggio divino, sono di stupore, paura, terrore. Mano a mano che il colloquio va avanti, il dialogo con il Padre Eterno si rasserena e Giobbe Covatta contratta le condizioni per la salvezza e per i destini del mondo nuovo.

Uno spettacolo, «Dio li fa e poi li accoppa», in cui l'attore va oltre i soliti monologhi per dar vita, accanto a Luciano Fruttaldo, a una rappresentazione molto divertente.

I biglietti sono in vendita al botteghino del Politeama Genovese a lire 38 mila in poltroncissima e 30 mila lire in poltrona. [m. b.]

Giobbe Covatta: dopo il film «Muzungu», a teatro con «Dio li fa e poi li accoppa»

RIVIERA E PROVINCIA

AEROPORTO

Domani inaugurazione del nuovo ufficio turistico

Cerimonia d'inaugurazione alle 12 all'aeroporto Cristofor Colombo, del nuovo ufficio informazioni (IAT) dell'Azienda di promozione turistica di Genova che metterà a disposizione notizie e servizi per tutta la Liguria.

CORTE

Giorgio Gallione intervista Alfredo Arias

Per il ciclo «Il lavoro del regista» promosso dallo Stabile di Genova, domani alle 15,30 al Teatro della Corte, Giorgio Gallione (regista della compagnia dell'archivolto) intervisterà il «collega» argentino Alfredo Arias, autore di numerosi spettacoli per il Teatro di Genova, dalla Locandiera alla «Dame de chez Maxime». Ingresso libero.

BOAGOA

La band Spain al Dielleffe di Sampierdarena

Concerto della band statunitense Spain, domani sera, alle 23, al Dielleffe di Sampierdarena, dove prosegue la rassegna musicale Boagoa organizzata dallo Psyco Club. Il trio di Los Angeles presenterà i brano dello loro ultimo album «She haunts my dreams», inciso in Svezia, in cui canta e suona anche Josh Haden, figlio del mitico jazzista Charlie Haden. Ingresso lire 25 mila (20 mila soci Psyco Club).

GENOA E SAMP

Domani «Nuovo Derby» su Telecity

Nuovo appuntamento con il talk-show sportivo di Telecity, questa sera alle 20,30. In studio, con Giorgio Micheletti, Marco Benvenuto e Giancarlo Moscatelli, gli opinionisti Giorgio Roselli e Bruno Malnetto. A parlare di Genoa anche l'imprenditore genovese Orazio Roberti. [m. b.]

Per la prima volta in Italia, coinvolgerà studenti di Europa e Nordafrica

Musica e musicisti del Mediterraneo

A Genova per il nono incontro dei Conservatori

Roberto Iovino

GENOVA

Musica e musicisti di tutto il Mediterraneo. L'appuntamento è a Genova a partire dal 22 novembre prossimo. Arriveranno docenti e allievi siriani, egiziani, algerini, greci, spagnoli, francesi, per il IX Incontro Internazionale dei Conservatori di Musica, appunto del Mediterraneo. Incontro che per la prima volta si terrà in Italia. Al Conservatorio «Paganini» fervono i preparativi. Sono vari gli impegni concertistici e seminariali previsti nell'arco di una settimana che si preannuncia quanto mai densa. Le diverse orchestre dell'istituto stanno provando sotto la guida di alcune bacchette i singoli programmi che verranno distribuiti nell'arco di più serate. Clou della manifestazione sarà, il 26 novembre, il Concerto al Carlo Felice con il direttore del «Paganini» Angelo Guaragna a guidare un'orchestra formata da strumentisti dei diversi Conservatori.

Venerdì prossimo, nel corso di una conferenza stampa saranno presentati l'intero calendario della manifestazione e l'elenco dei Conservatori partecipanti. L'incontro fra gli Istituti del Mediterraneo rappresenta un'occasione estremamente interessante non solo per aprire un dialogo fra differenti realtà musicali, ma anche per riflettere sull'insegnamento della musica in Italia.

Insegnamento che, come è noto, è quasi esclusivamente demandato ai Conservatori (mancando la musica pressochè da ogni altra istituzione scolastica) con il risultato di averne snaturato le funzioni originarie di «scuole professionali». Oggi in questi storici Istituti (alla vigilia di una riforma attesa da anni ma nello stesso tempo temuta perchè ancora del tutto chiara nelle sue effettive conseguenze) si solo allievi decisi a intraprendere una carriera musicale, ma anche giovani che amano la musica e desiderano conoscerla a livello dilettantistico.

Da anni si attende una riforma globale che dia spazio nelle scuole «normali» non solo alla musica, ma anche ad altre discipline espressive. E da anni si attende che i Conservatori vengano messi in condizione di operare al meglio. Il «Paganini» ad esempio ha una sede bellissima ma ormai da tempo insufficiente e soffocante. Si parla del polo artistico all'ex manicomio di Quarto (in senso sta prodigando l'assessore provinciale Massoli) ma i tempi saranno certamente non brevi.

In più si constata una ormai cronica confusione di ruoli. infatti non si fa nulla per un razionale e organizzato insegnamento della musica, si delegano Teatri, associazioni e istituzioni a portare la nelle scuole, inventando corsi, incontri, lezioni. Un modo, forse, per offrire agli enti organizzatori la possibilità di incrementare la propria attività e per rinviare una seria riforma del settore.

Centoquaranta espositori da ieri nel centro città

L'antiquariato «Carrugio» Chiavari, storia e tradizione

CHIAVARI

Anche oggi, come accade da anni il secondo sabato e domenica del mese, nelle strade del centro storico si svolge il mercatino dell'antiquariato. Sono circa centoquaranta espositori che arrivano a Chiavari dalle regioni del Nord e Centro Italia che allestiscono le bancarelle in via Martiri della Liberazione, piazza Fenice, via S. Giovanni e via delle Vecchie Mura.

La manifestazione richiama ad ogni edizione migliaia di persone di ogni età che hanno la possibilità di trovare oggetti del recente passato, a prezzi tutto sommato convenienti. Nella sua lunga storia il mercatino ha rischiato di snaturarsi, quando sono arrivati espositori con merce non antica ma vecchia, altri con capi di abbigliamento e oggetti d'arte chiaramente contraffatti. La Promotur, associazione che ha ideato il mercatino e lo sta portando avanti negli anni, è prontamente intervenuta ed oggi si può affermare che si tratta di una rassegna di oggetti originali, d'altri tempi.

Si possono trovare i vecchi apparecchi radio valvolari, con l'occhio magico, cristalleria e bigiotteria d'inizio secolo, mobili fine Ottocento, antichi attrezzi da cucina o per la lavorazione della campagna. Grande successo lo hanno anche gli espositori di materiale numismatico e filatelia, come i banchetti dove si trovano i vecchi dischi a 98 giri o i più recenti, si fa per dire, 45 giri.

In occasione del mercatino da qualche tempo viene allestita una mostra, in piazza Mazzini, di quadri e altre forme di espressioni artistiche. Questa appendice al mercatino è organizzata dalla Promotur in collaborazione con il Comune di Chiavari, ed è aperta da questa mattina alle 8 fino alle 22. [g. vi.]

Ventura deve far fronte ad alcuni problemi di formazione, anche Sereni è incerto

La Samp con Flachi ed Esposito

A Cremona con il Cesena ancora out Palmieri

Il portiere Sereni è stato finora tra gli uomini più brillanti e positivi della Samp

Nel Genoa mistero-Francioso

Il bomber potrebbe anche saltare la trasferta-spareggio di Pistoia

GENOVA

Solamente prima di scendere in campo il Genoa saprà se potrà contare o meno sul suo bomber Francioso. L'attaccante, alle prese da mercoledì con una contrattura ai gemelli del popaccio destro, ieri mattina si è sottoposto ad una serie di cure in un centro specializzato di Genova, mentre i suoi compagni stavano effettuando la seduta di rifinitura sul campo di Nievole, località alle porte di Pistoia. «Il muscolo mi fa ancora un po' male - ha spiegato Francioso - sinceramente non saprei dire se riuscirò a recuperare in tempo». Non si è voluto sbilanciare il rossoblù, ma le sensazioni non sono positive. Il Genoa oggi pomeriggio a Pistoia rischia di giocare senza il suo miglior attaccante. Un'assenza pesante, in una partita delicatissima. Un contrattempo che non contribuisce certamente a rasserenare gli animi in casa genoana.

DELIO ROSSI Il tecnico non ha poi tanto alternativa per sostituire Francioso. In attacco si disporranno quindi Carparelli e Manfredini, supportati sulle fasce da Ruotolo e Manetti. Nel caso invece Mino ce la facesse, toccherebbe a Manfredini sedere in panchina. Il Grifone dovrà anche fare a meno di Mutarelli, squalificato, e di Tangorra, infortunato. «E' sicuramente una partita delicatissima - ha detto Rossi - decisiva per la nostra stagione. Presenta molte analogie con la trasferta di Bergamo con l'Alzano, ma questa volta sono sicuri che certi errori non saranno ripetuti. Ho visto una squadra reattiva, determinata, con il giusto atteggiamento mentale. Francioso? Aspetto notizie dai medici». Anche i toscani, allenati dall'ex-centrocampista rossoblù Andrea Agostinelli, stanno attraversando un periodo di crisi. La penalizzazione di quattro punti sta sicuramente pesando sulla classifica della Pistoiese, che fino ad oggi in casa ha avuto un rendimento altalenante: cinque partite giocate, tre vittorie e due sconfitte. «E' una squadra abbastanza giovane - ha continuato Rossi - consapevole di dover affrontare un campionato di sofferenza. I giocatori sono molto grintosi ed aggressivi, fisicamente ben preparati. Insomma, un avversario tipico per la categoria. A questo punto, però, non possiamo più permetterci passi falsi».

I tifosi genoani sono nuovamente sul piede di guerra. L'Associazione Club Genoani si è addirittura dimessa dal suo incarico di fare da tramite tra sostenitori e società. Scerni è stato contestato giovedì scorso anche dai piccoli azionisti, nel corso dell'Assemblea Ordinaria tenutasi in un albergo di Genova. Il presidente, che nei primi due anni di gestione ha già ripianato quasi 6 miliardi di perdite, ha ribadito comunque di essere pronto a cedere la società, a patto però che l'acquirente rappresenti una seria forza economica.

Gianni Scerni, numero uno del Genoa

PROBABILE Ecco la probabile formazione del Genoa, oggi pomeriggio a Pistoia (4-4-2): Saviero; Nicola, Malagò, Franceschini, Sussarini; Ruotolo, Moscardi, Martusciello, Manetti; Carparelli, Manfredini. **[dam. bas.]**

Damiano Basso

GENOVA

Problemi in attacco per la Sampdoria che sul neutro di Cremona affronta il Cesena dovendo rinunciare al capitano Palmieri, convalescente dopo l'intervento chirurgico di sabato scorso al pollice della mano sinistra. Conferma quindi per Flachi che giocherà a fianco di Esposito. Anche quest'ultimo tuttavia ha problemi muscolari, ma stringerà i denti. Regolarmente al suo posto Vasari che ha smaltito la contusione al quadricipite della coscia sinistra. I blucerchiati, dopo gli ultimi pareggi, devono assolutamente cercare di battere i romagnoli, protagonisti di un'ottimo avvio stagionale, per non cominciare a perdere troppo terreno da gruppo di testo.

SERENI Campanello d'allarme per il portiere, che ieri ha saltato la seduta di rifinitura a Bogliasco per un dolore alla gamba sinistra. Immediatamente sottoposto ad accertamenti; è stato evidenziata una forma di tendinite che gli crea difficoltà di movimento. Giocatore e staff medico confidano comunque in un recupero, anche se Ambrosio è in preallarme.

VENTURA L'allenatore non ha ancora sciolto i dubbi sulla formazione. Sgrò dovrebbe sostituire lo squalificato Vergassola, Castellini in difesa dovrebbe essere preferito a Hugo, restano in piedi i ballottaggi Pesaresi-Tosto e Casale - Sanna. «Sono fiducioso - ha detto Ventura - sono sicuro che la squadra si renderà protagonista di una prestazione importante. Due settimane fa avevamo giocato male contro i Chievo e perciò siamo anche chiamati a farci perdonare quellla opaca giornata da tutti quei tifosi che ci avevano seguito fino a Cremona. E che ancora lo faranno per altre due domeniche». Il Cesena è una formazione ostica. In Coppa Italia lo scorso agosto era addirittura riuscita a battere a Marassi la Sampdoria, grazie ad una perfetta punizione battuta da Barollo negli ultimi minuti di gioco. «Quel precedente tuttavia non può fare testo - ha continuato l'allenatore blucerchiato - quella sera per vari motivi non avevamo proposto la formazione migliore e poi eravamo ancora alla ricerca della forma-campionato. Adesso invece cominciamo ad essere rodati e dobbiamo sfruttare al massimo i turni casalinghi». Il centrocampista brasiliano si sta inserendo, piano piano, nel clima della serie B: «Un campionato veramente difficile, che non sempre premia anche superiorità tecnica. Si gioca sempre a ritmi molto alti, non riesci quasi mai a tirare il fiato. Hai poco tempo per pensare. Sono convinto che, pur soffrendo, questa Sampdoria riuscirà a centrare gli obiettivi che si è prefissa. Dopo gli ultimi pareggi, è arrivato però il momento di tornare alla vittoria. Non possiamo assolutamente permetterci di patire i fatto di giocare in campo neutro. A maturità di un gruppo si verifica anche in queste circostanze sfavorevoli».

PROBABILE Ecco la probabile formazione della Samp (3-5-2): Sereni; Sakic, Ficini, Castellini; Vasari, Sanna, Doriva, Sgrò, Pesaresi; Esposito, Flachi.

VELA

Sono previste due prove

Nelle acque di Noli il campionato degli Hobie Cat 16

Con la speranza che il tempo, e soprattutto il mare siano clementi, sono in programma oggi la terza e quarta prova del campionato invernale «Hobie Cat 16» organizzati dalla Lega Navale Italiana, sezione di Noli. La manifestazione, che vede iscritti numerosi equipaggi liguri, prenderà il via alle 11 e, se tutto procederà come previsto, terminerà intorno alle 15. Gli organizzatori, che nel corso della stagione hanno organizzato in maniera impeccabile altre manifestazioni, hanno predisposto un percorso spettacolare che si potrà osservare anche dalla spiaggia nel tentativo di catturare numerosi spettatori. La premiazione è prevista nel tardo pomeriggio. La gara, come sottolineano i dirigenti della Lega Navale, vede anche la partecipazione di equipaggi provenienti da altre regioni, come la Toscana. La Lega Navale si sta inoltre preparando all'organizzazione di altri importanti eventi in programma a partire dalla primavera del prossimo anno. **[g. o.]**

ATLETICA LEGGERA

Il via questa mattina

Oggi a Varazze la disputa

E' diventata ormai un classico di fine stagione la «Maratonina di Varazze», approdata alla edizione numero 14 ed in programma stamani con partenza fissata alle 9,50 davanti al palazzetto dello sport. La manifestazione, organizzata dall'Atletica Varazze con il patrocinio del Comune si snoda sulla classica distanza di 21 chilometri e 97 metri ed è aperta a tutti, anche non tesserati. Il percorso è pianeggiante e si snoda per le vie della città, con fulcro nel suggestivo lungomare di Corso Europa. Numerosi i premi speciali per una gara che l'anno scorso ha registrato il successo di Valerio Brignone, savonese, adesso iscritto nel Cus Torino. Accanto alla «Maratonina» in programma, con partenza alle 9,40, anche la undicesima edizione della «Minimarcia dei Fiori» un percorso di 5 chilometri. **[g. o.]**

C'È DI BELLO CHE È
FerreroLegno Porte®
www.ferrerolegno.it

VOLETE TOCCARE
CON MANO
L'ALTA QUALITÀ
FERREROLEGNO?

RivolgeteVi
al punto vendita autorizzato più comodo,
troverete le soluzioni
alle esigenze di arredamento
con la garanzia dell'assistenza
e di una perfetta installazione
delle porte.

CENTER S.R.L.
Viale Millo, 17 - 16043 Chiavari (GE)
tel. 0185 370815

EDIL PORTA S.A.S. di VESUVIANO
Via Trebisonda, 23/R - 16129 Genova
tel. 010 3623810

FATTORI
Via della Libertà, 71 - 16035 Rapallo (GE)
tel. 0185 234022

NUOVA ARTIGIANA S.A.S. di FABIO
Via San Siro, 16 r - 16124 Genova
tel. 010 2461560

RIVANO LEGNO di RIVANO MARCO
Corso Sardegna, 405/R - 16142 Genova
tel.

SENAREGA
Via Vastalo, 34 - 16036 Recco (GE)
tel. 0185 74475

MOBIL. S.N.C. DI DIONISI & C.
Via Mazzini, 21 - 16016 Cogoleto (GE)
tel. 010 9184657

SESTRINFISSI di ROMANO MARIA PIA
Via Merano, 91/R - 16154 Genova
tel. 010 6505863

C'È DI BELLO CHE È
FerreroLegno Porte®

ATTRAVERSO LA PORTA DELL'ESPERIENZA (OLTRE) ANNI DI

COB Torino 2

Eccellenza: «clou» Rapallo, e per il Sestri Levante Vado

La Grassorutese ha un sogno sgambettare il super Savona

Il tecnico rapallese Fresia para indicare la strada ai suoi: niente parole, tanti fatti

Giancarlo Scartozzoni

Savona per la prima volta quest'anno in Riviera. Ed è questa la vera curiosità della nona giornata di Eccellenza, la squadra leader che finora in trasferta è andata una volta in provincia (a Loano), una nel capoluogo (a Bolzaneto) ed una nello spezzino (sul campo del Fo.Ce.), uscendo comunque sempre con il bottino pieno. Tre trasferte, nove punti.

La quarta, oggi, al «Macera» di Rapallo contro la Grassorutese. Formazione di Stefano Fresia che sembrava candidata ad un ruolo di anti-Savona ed anti-Pontedecimo. La storia è arcinota: mentre gli uomini di Antonio Sassarini hanno rispettato il pronostico, i granata sono «saltati» per problemi dirigenziali, e la «Grasso» finora non ha convinto.

Iniziando la stagione nel segno del pareggio, sei in otto incontri, mostrando problemi soprattutto nel reparto offensivo. Il duo di punta Rozzi-Schiappacasse finora ha deluso, quando il terzo attaccante (Giacobbe) è stato chiamato in causa ha sempre cercato di contribuire a migliorare la situazione, ma pochi sono stati i minuti a sua disposizione per emergere. Ed è improbabile che oggi, contro un Savona che finora è stato fermato soltanto Sestri Levante, domenica scorsa, il tecnico rapallese opti per una squadra votata all'offensiva. Sarà il Savona a dovere fare la partita, cercare di attaccare per vincere.

Le scusante della Grassorutese, che in settimana non ha tesserato nuovi giocatori (Bottaro ha esordito domenica ed è riconfermato, Bevilacqua si è subito dovuto fermare per infortunio), i tanti problemi fisici, con Cella e Costa, oltre appunto a Bevilacqua, che non potranno essere gettati nella contesa.

In casa Caperanese, per novanta minuti molto delicati contro l'Argentina. La società dalla prossima settimana dovrebbe rinforzarsi con Codice, oggi solo Amaturo sarà disponibile per infortunio. Dice il tecnico Luigi «Zizzi» Stagnaro: «E' vero che a Caperana non abbiamo ancora vinto, raccogliendo soltanto un punto contro la Fezzanese e poi sconfitte. Ecco perchè contro l'Argentina dovremo prima di tutto concentrare le nostre attenzioni sulla fase difensiva, e poi pensare ad attaccare. Non ci scopriremo come contro la Sampierdarenese, questo è certo». Al posto di Amaturo possibile staffetta fra Pacini e Cesaretti.

Trasferte ricche di insidie per il Sestri Levante e la Samm. Corsari che dopo l'inopinata sconfitta casalinga con la Loanesi sono andati a pareggiare a Savona, e mercoledì ad Arma di Taggia nel recupero. Quindi pronti a fare il tris, nel pomeriggio a Vado. Savonesi lanciati verso la seconda posizione, indubbiamente favoriti dalla rivoluzione in casa al Pontedecimo. Vado che cercherà sicuramente di conquistare i tre punti, corsari pronti alla battaglia senza Chiappara, Marsano e Gaburri, e con Mantero in dubbio. Ma il tecnico Bruno Palomba è fiducioso: «La squadra è in crescita, il punto di mercoledì ci ha dato una notevole dose di fiducia. Speriamo di fare bene anche al Chittolina e di riconquistare i nostri tifosi, che fra pochi giorni contro la Bolzanetese dovranno sostenerci dal primo all'ultimo minuto».

Ed oggi potrebbe essere l'ultima partita in maglia arancione per qualche giocatore della Samm: il presidente Fossati ha promesso una decisione definitiva dopo la trasferta a Sampierdarena, ed ecco quindi le ultime ore di attesa prima delle «sentenze». Molti giocatori finora non hanno soddisfatto il numero uno arancione, oggi per alcuni si tratterà dell' ultima possibilità prima di eventuali tagli. Siamo tutti sotto esame, ha detto con chiarezza Gianni Fossati. Forse anche per stimolare al massimo l'ambiente alla vigilia di 90 minuti così importanti, scontro diretto fra le due ultime della classe, con l'eventuale vincitrice che si rimetterebbe in piena corsa salvezza, Fossati spera che la Samm, mentre sulla panchina dei «dupi» dovrebbe sedere in pianta stabile (da risolvere alcuni problemi con la vecchia società di appartenenza come calciatore, il Little Club Genoa) una vecchia conoscenza degli sportivi di Santa, Walter Battiston. Nella Samm fuori lo squalificato Lenzi, che potrebbe anche cambiare squadra, tentato dalle sirene provenienti dall'entroterra (Valle Sturla e Cicagna le pretendenti); «dupi» di Sampierdarena senza lo squalificato Susino.

Le altre gare. Fezzanese-Pontedecimo come match più interessante dopo Grassorutese-Savona, proprio per valutare le credenziali granata dopo il fuggi fuggi generale di dieci giorni fa. I dirigenti granata sono alla ricerca di qualche rinforzo, per l'attacco hanno contattato Manzoni del Valle Sturla. Per la Fezzanese, ghiotta opportunità per portarsi in zona secondo posto. Tre punti che cercherà di conquistare anche l'altra spezzina, il Fo.Ce. Vara, sul terreno del Baiardo. Infine due partite dal pronostico molto incerto, con il segno fisso più probabile fra Bolzanetese (assente Barbieri, squalificato)-Loanesi e Busalla (Ottoboni squalificato)-Albenga Cisano (Papalia e Sirarusa fermati dal Giudice Sportivo).

La difesa-bunker del Sestri Levante durante il match contro il Savona al Borgalupo: i rossoblu ci riprovano oggi a Vado

Una bolgia infernale nella vasca di Punta S. Anna saluta il trionfo

La Pro Recco parte alla grande battuto il Posillipo: nove a otto

RECCO

E' una bolgia infernale, una piscina tutto in piedi a gridare «Recco, Recco» quella che accoglie i secondi finali di Pro Recco-Posillipo, 9-8 per i biancocelesti di Marco «Gu» Baldineti. Ed è la prima volta che, da allenatore, Baldineti batte il Posillipo. «Sì, è la prima volta, ed anche se loro erano rimaneggiati, la grande prestazione della mia squadra e la vittoria rimangono. Una partita straordinaria, con ovviamente certe individualità che si sono distinte. Dove può arrivare il Recco? Giocando sempre come oggi, sicuramente fra le prime 5-6. Non parliamo d'altro, anche se l'euforia del momento potrebbe indurre qualcuno a parlare diversamente. Sabato a Civitavecchia, sarà un'altra battaglia e dovremo ricominciare tutto da zero, e questa vittoria fosse arrivata. Invece c'è, e festeggiamola».

9-8 (parziali 1-1, 4-2, 2-3 e 2-2 visti dalla parte Pro Recco) con Posillipo sempre dietro, in grado soltanto in un paio di occasioni di raggiungere la parità, soprattutto ad inizio partita (1-1 Ferretti in superiorità e Rath; poi 2-2 con Van der Meer e Lisi, ed ancora 3-3 con Van der Meer in superiorità e Rath, sempre con l'uomo in più). Poi è un monologo recchelino, che raggiunge il massimo vantaggio sul 6-3, grazie anche alle grandi parate di Ferrari (ricordarselo per la Nazionale, signori!) ed alle realizzazioni di Deserti e due volte Piccardo. Il Posillipo però è vivo, e si riporta sotto con due superiorità sfruttate da Rath e Postiglione (6-5). Terzo tempo che si chiude con altre due reti, di Venturelli per il 7-5 con un gran tiro dalla distanza e Steinmetz in superiorità (7-6). Ultimo tempo, ed ancora emozioni a getto continuo. Giustolisi con la coda dell'occhio vede Antonino spostarsi a centroporta (il portiere pensava ad un passaggio a Ferrettil e lo infila da esterno a fil di palo. A sette minuti dalla sirena Steinmetz riporta sotto i suoi, a -1 (8-7). Ma è Ferretti, in superiorità a quattro minuti e mezzo dalla sirena, a ridare fiato ai tifosi recchelini.

Ed ecco la bolgia della apertura, un fischio unico a sottolineare le manovre del Posillipo, il silenzio più assoluto quando il pallone è nelle mani dei giocatori liguri. Da brivido il minuto e mezzo finale, per la precisione da 1'18" al termine quando Onofrietti cerca di divincolarsi, e gli arbitri Bianchi e Grosso concedono il quattro metri. Tira Rath e realizza l'8-9. Pallone pesantissimo quello che il Recco spreca in avanti in superiorità numerica, e Paolo De Crescenzo a 22 secondi dal termine chiede il time-out. Azione manovrata, quindi, che si conclude con un violento tiro di Steinmetz a lambire la parte superiore della traversa. Poi è festa, tutta della Pro Recco.

[g. s.]

NAZIONALI DILETTANTI

Confermata in blocco Novi la squadra di 7 giorni fa

Vinazzani può riproporre la stessa Entella del derby

CHIAVARI

Formazione che vince (o meglio, pareggia contro la prima in classifica) non si cambia, e mister Vinazzani (squalificato) per la trasferta odierna al «Costante Girardengo» contro la Novese riproporrà lo stesso undici di partenza che domenica scorsa ha impattato con la Sestrese. La base è valida, unico dubbio le condizioni fisiche di Dolcetti, che in settimana non si è potuto allenare con regolarità. Se il centrocampista dovesse essere della partita, pronto l' ultimo arrivato Carillo (ex Ponsacco e Cecina). L'altro giocatore tesserato nelle ultime ore dalla società di Ricardo Ciancilla, Jorge Alessandro Russo (19 anni, ultima società di appartenenza Lecco ed Olginatese, ed una convocazione la nazionale «padana») si accomoderà in panchina, come il promettente centrocampista italo-argentino Di Bartolo. Per il centravanti tedesco dal cognome sconosciuto ma dal nome «interessante» (Oliver) la firma è prevista per metà settimana. L'eventuale «no» di Dolcetti provocherebbe qualche movimento sullo scacchiere, con Grippo spostato sull'ultra fascia o al limite l'utilizzo dal primo minuto di Russo. Probabile formazione: Speranza; Zito, Leone; Bruschi, Laghi, Bottaro; Puppo, Dolcetti (Carillo), Mastronicola, Grippo (Russo), S. Conti.

[g. s.]

Sestrese

Con il Derthona senza Nardini

Giallo-Nardini risolto. Dopo il «rosso» ricevuto a Chiavari e misteriosamente sparito dal rapporto arbitrale e dalle squalifiche relative su Comunicato Ufficiale, tutto si è chiarito: il giocatore è squalificato. Ovvio: l'Entella era in possesso della copia che l'arbitro deve obbligatoriamente dare alla società avversaria a fine partita, dove per la Sestrese risultano tre ammoniti (uno è lo stesso Nardini) e due espulsi (Ivano Bonetti, infatti squalificato, e ancora Nardini). Per Dario Bonetti ora più chiaro: non può utilizzare l'ex cagliaritano al «Ferraris» col Derthona. Al posto di Ivano Bonetti potrebbe schierato Pocetta, che comunque accusa ancora dolori muscolari, e potrebbe lasciar spazio a Vitagliano. Probabile formazione: Ghizzardi; Colacicco, Colantuono; Turone (Romeo), Tibaldo, Glauda; Pocetta (Siazzu), Minetto, De Feis, Egbedi, Vitagliano. La Sestrese ha fissato in cinquemila lire il prezzo del biglietto al Ferraris.

[g. s.]

PALLANUOTO A1

RISULTATI

1ª giornata di andata

NAPOLI-CIVITAVECCHIA	14-7
SAVONA-PESCARA	12-8
FLORENTIA-BOLOGNA	12-6
RECCO-POSILLIPO	9-8
ROMA-ORTIGIA	11-5
BRESCIA-CATANIA	13-3

CLASSIFICA

SQUADRE	P	PARTITE V	N	P	RETI F	S	DIFF.
ROMA	3	1	0	0	14	5	+9
CAN. NAPOLI	3	1	0	0	14	7	+7
FLORENTIA	3	1	0	0	13	6	+7
[illegible]	3	1	0	0	12	8	+4
[illegible]	3	1	0	0	9	8	+1
BRESCIA	2	1	0	0	9	8	+1
POSILLIPO	0	0	0	1	8	9	-1
[illegible]	0	0	0	1	8	9	-1
PESCARA	0	0	0	1	8	12	-4
BOLOGNA	0	0	0	1	6	13	-7
CIVITAVEC.	0	0	0	1	7	14	-7
ORTIGIA	0	0	0	1	5	14	-9

PROSSIMO [illegible]

ORTIGIA-BRESCIA
CATANIA-FLORENTIA
POSILLIPO-SAVONA
CIVITAVECCHIA-RECCO
BOLOGNA-CAN. NAPOLI
PESCARA-ROMA

PROMOZIONE

Girone B nel segno di genovesi e spezzine, ma le compagini della Riviera vogliono rilanciare: ecco il programma odierno

Il Valle Sturla va all'assalto e punta tutto su Leonardi

L'ultimo prestigioso acquisto alla vigilia della sfida all'Ortonovo, secondo della classe

Girone B di Promozione nelle mani delle genovesi e delle spezzine. Per trovare la prima squadra del levante bisogna scendere fino all'ottava posizione del Rivasamba, comunque con un sensibile ritardo di punti dalla vetta. Oggi è in programma la [illegible] giornata, che finalmente potrebbe portare qualche soddisfazione al poker della riviera. Riflettori puntati soprattutto sul Riboli, dove il Valle Sturla proverà la forza della seconda in classifica Ortonovo. I valligiani di Stefano Riselitti in settimana si sono rinforzati, e che rinforzo: preso dal Sestri Levante il regista Leonardi, un giocatore che costituisce un «lusso tecnico» per la categoria. Lasciando nello stesso libero l'ex savonese Codice, che dovrebbe accordarsi con la Caperanese, dopo un abboccamento avuto con la Lavagnese ed il Ciavai. Festeggiare l'arrivo di Leonardi con una vittoria: il presidente Vallarino si augura proprio questo. Rivasamba come visto nel limbo, importante il match casalingo contro il Brugnato per sorpassare l'undici spezzino e rilanciarsi in alta quota. Mister Cagnoli non ha particolari problemi legati alla formazione (rientrata la possibile partenza di Marsiglia, destinazione Rapallo), quindi calafati subito all'attacco per infilzare il Brugnato. In trasferta il Cicagna di Bottaro, sul campo della Migliarinese: i cicagnini puntano alla divisione della posta, per mantenere il punto di vantaggio sugli spezzini, in attesa di tempi migliori, soprattutto di un campo dal fondo migliore rispetto a quello del «Piombo», che in caso di pioggia si trasforma in un vero e proprio acquitrino. Problemi legati al drenaggio o altro, i dirigenti del Cicagna in settimana avevano pensato anche alla soluzione estrema, ovvero scegliere un altro campo per gli incontri casalinghi: nei prossimi giorni la scelta definitiva.

Rimane il Pro Recco, la cenerentola del girone, soltanto due pareggi negli otto incontri disputati finora. In settimana sono arrivate le dimissioni in più puntate di Franco Raggi (martedì via, richiamato giovedì, assente all'allenamento del venerdì) fino a domani la squadra dovrebbe essere affidata ad Antonio Tanghetti, il direttore tecnico biancoceleste (in panchina andrà però una Commissione Tecnica formata da due dirigenti).

Da martedì la squadra verrà affidata a Sandro Roncone, nuovo mister del Pro Recco. Nel pomeriggio match delicatissimo in trasferta, contro la penultima in graduatoria Sesta Godano: se il Recco dovesse perdere, il distacco dalla penultima salirebbe a cinque punti, un mini-abisso.

[g. s.]

QUOTA DEL [illegible]

Nazionale dilettanti (14,30). Atletico Elmas-Sangiustese; Borgosesia-Arzachena; Ivrea-Villacidrese; Moncalieri-Valle d'Aosta; Novese-Entella; Olbia-Cuneo; Selargius-Borgomanero; Sestrese-Derthona; Volpiano-Verbania. Classifica: Villacidrese p. 21; Sestrese 20; Verbania e Moncalieri 19; Derthona, Sangiustese e Borgomanero 16; Borgosesia 14; Novese ed Ivrea 10; Volpiano ed Entella 9; Cuneo, Valle d'Aosta e Selargius 8; Atletico Elmas 7; Arzachena 6; Olbia 3.

Eccellenza (14,30). Baiardo-Fo.Ce. Vara; Bolzanetese-Loanesi; Busalla-Albenga; Caperanese-Argentina; Fezzanese-Pontedecimo; Grassorutese-Savona; Sampierdarenese-Samm; Vado-Sestri Levante. Classifica: Savona p. 22; Pontedecimo 16; Vado 15; Busalla 14; Fo.Ce. Vara e Fezzanese 12; Caperanese, Bolzanetese ed Argentina 10; Grassorutese ed Albenga Cisano 9; Sestri Levante 8; Loanesi 7; Baiardo 6; Sampierdarenese e Sammargheritese 5.

Promozione, girone B (14,30). Albaro-Sarzanese; Casellese-Arci Pitelli; Corniglianese-Molassana; Migliarinese-Cicagna; Rivasamba-Brugnato; Sesta G.-Pro Recco; Valle Sturla-Ortonovo (Riboli Lavagna). Classifica: Ligorna p. 18; Ortonovo 16; Molassana e Sarzanese 15; Casellese e Corniglianese 14; Brugnato 13; Riva 11; Albaro 10; Arci Pitelli 9; Valle Sturla e Cicagna 8; Vezzano e Migliarinese 7; Sesta Godano 4; Pro Recco 2.

Prima categoria, girone (10,30). Anpi Casassa-Cogornese (25 aprile); Sciarborasca-Bogliasco (Cogoleto); Corte-Riviera Fazzini (14,30); Fegino-Rapallo (Italo Ferrando); Polis-Nuova Audace Camporonorona (Ligorna 15); Rivarolese-San Michele (Torbella); Rossiglionese-Campese (14,30); San Cipriano-Virtus (Serra-Riccò). Classifica: Rapallo p. 17; Fegino e Bogliasco 15; Virtus 13; Corte 11; Rossiglionese 10; San Cipriano e San Michele ; Camporonorone e Riviera Fazzini 8; Casassa e Campese 7; Cogornese 6; Sciarborasca 5; Polis 4; Rivarolese 3.

Girone D (14,30). Azzurri-Ciavai (Pozzo San Benedetto 10,30); Bolanese-Castelnuovo (Bertolotti); Canaletto-Moneglia (Pianazzo); Carasco-Marola (10,30); Nuova Beverino-Casarza Ligure; Santerenzina-Mazzetta (Falconara 10,30); Ponzanese-Santo Stefano. Classifica: Lavagnese p. 21; Bolanese 15; Marola, Mazzetta e Carasco 13; Santo Stefano 11; Nuova Beverino 9, Villaggio e Casarza 8; Ponzanese, Castelnuovo e Canaletto 7; Santerenzina 6; Moneglia ed Azzurri ; Ciavai 3.

Seconda E (10,30). Bogliasco '76-Riese; Calvarese-Sant' Ambrogio; Fontanabuonagattorna-Leivi; Saline Bacezza-Deiva Marina (Colmata 10,45); Sestieri-Sori. Classifica: Calvarese p. 16; Lames 12; Leivi e Sori 11; Segesta 10; Sestieri 9; Saline Atletico Maggi 7; San Lorenzo, Croce Verde, Sant' Ambrogio e Fontanabuonagattorna 6; Bogliasco '76 e Riese ; Deiva Marina 2; Bargone 1.

BASKET. C1 maschile. Autorighi Chiavari-Livorno (Palazzetto di Sampierdicanne ore 18,30); Noberasco Albenga-Colle Val d'Elsa (Campolau ore 17,30).

B femminile. Cffs Cogoleto-Borgo Val di Taro (PalaPricone località Sciarborasca ore 17,30).

SERIANA VIAGGI

TOUR CLASSICI IN AUTOPULLMAN: VIAGGI ORGANIZZATI CON ACCOMPAGNATORE DA 10/15SO, PENSIONE COMPLETA, ESCURSIONI INCLUSE, IL MIGLIOR RAPPORTO QUALITÀ - PREZZO, OTTIMI SERVIZI A PREZZI IMBATTIBILI

PONTE DELL'IMMACOLATA, MERCATINI DI NATALE E FESTIVITÀ NATALIZIE

STRASBURGO: 3gg Lit. 550.000 part. 8/12, 17/12 e 24/12
MONACO DI BAVIERA: 3gg Lit. 510.000 part. 24/12
ULM e STOCCARDA: 3gg Lit. 580.000 part. 24/12
ULM, AUGUSTA E [illegible]: 4gg Lit. 740.000 part. 23/12
RATISBONA, NORIMBERGA e MONACO: 4gg Lit. 720.000 part. [illegible] 5gg Lit. 790.000 part. [illegible]
SALISBURGO e VIENNA: 5gg Lit. 1.030.000 part. 8/12
VIENNA: 4gg Lit. 790.000 part. 23/12

CAPODANNO 2000

PARIGI: HOTEL 3 STELLE SUP. - Pensione completa con bevande incluse - Visite della città - Escursione serale sul Bateau Mouche 4 gg. dal 30/12/99 al 2/1/2000 LIT. 980.000; 5 gg. dal 29/12/99 al 2/1/2000 LIT. 1.070.000 possibilità di abbinare ai due programmi il CENONE DI CAPO[illegible] IN HOTEL HILTON 3 STELLE SUP. CON MUSICA, BALLO e [illegible]VANDE INCLUSE - LIT. 280.000, trasferimento LIT. 20.000
MADRID E CENTRO SPAGNA: HOTEL 4 e 3 STELLE Pensione completa 7gg dal 27/12/99 al 2/1/2000 CON CENONE DI CAPODANNO CON MUSICA, BALLO E BEVANDE INCLUSE LIT. 1.760.000
ANDALUSIA E CASTIGLIA: HOTEL 4 e 3 STELLE Pensione completa 9gg dal 26/12/99 3/1/2000 da Lit. 1.790.000

EPIFANIA 2000

PARIGI: 4gg Lit. 710.000 part. 3/1, 5/1 - PARIGI: 5gg Lit. 820.000 part. 2/1, 5/1 - MONACO E CASTELLI DELLA BAVIERA 4gg Lit. 730.000 part. 3/1, 5/1 - ANDALUSIA E MADRID 9gg Lit. 1.690.000 part. 2/1 - BARCELLONA, MADRID E TOLEDO 7gg Lit. 1[illegible] part. 3/1 - SVIZZERA 4gg Lit. 730.000 part. 3/1, [illegible] - VIENNA 4gg Lit. [illegible] part. 3/1, 5/1 - SALISBURGO E VIENNA 5gg Lit. 1.090.000 part. 2/1, 5/1 - BUDAPEST [illegible] Lit. 890.000 part. 2/1, 5/1 - PRAGA 5gg Lit. 910.000 part. 2/1, 5/1 - [illegible]PEST E PRAGA 7gg Lit. 1.290.000 part. 3/1 - COSTIERA SORRENTINA 5gg Lit. 690.000 part. 2/1, 5/1.

PRENOTATE AL PIÙ PRESTO PRESSO LA VOSTRA AGENZIA DI FIDUCIA
TRASFERIMENTI: possibilità di partire comodamente dalla vostra città.

[illegible] Via [illegible]:
SERIANA VIAGGI - VIA JUVARRA 18 - TEL. 011.5622530 www.serianaviaggi.it

Coccolati dentro.

Il 60% circa del corpo è composto d'acqua. Per questo bere molto è importante, bere leggero è meglio. S.Bernardo, una tra le acque più leggere al mondo, favorisce la corretta funzionalità dei reni e una buona digestione, aiutando tutto il tuo organismo a stare meglio. Acqua S.Bernardo. Così unica nella sua leggerezza, così unica nella sua bontà... che in più ti coccola dentro.

Acqua S.Bernardo. Così leggera, così leggeri.

S.Bernardo

FerreroLegno Porte®
www.ferrerolegno.it

VOLETE TOCCARE
CON MANO
L'ALTA QUALITÀ
FERREROLEGNO?

RivolgeteVi
al punto vendita autorizzato più comodo,
troverete le soluzioni
alle esigenze di arredamento
con la garanzia dell'assistenza
e di una perfetta installazione
delle porte.

CENTRO SERRAMENTI di GALLI A.
Via E. De Amicis, 42 Fraz. Trucco
18039 Ventimiglia (IM)
tel. 0184 31014/31580

FA-SOL ■ GAZZONI LUIGI
Via Provinciale, 88
18030 Soldano (IM)
tel. 0184 289122

MAZZUCCO A. & FIGLI & C. S.N.C.
Via Isola, 12 - 18010 Diano Castello (IM)
tel. 0183 498168

SAVIO LATERIZI di C. S. & C. S.N.C.
Via Armea, 148 - 18038 Sanremo (IM)
tel. 0184 514092/514093

SE.AL. VETRO S.N.C.di ILACQUA MASSIMO & C.
Via Argine Sinistro, 90 - 18100 Imperia
tel. 0183 293270

ORIZZATO
C'È DI ■ELLO CHE È
FerreroLegno Porte

ATTRAVERSO LA PORTA DELL'ESPERIENZA CINQUANT'ANNI DI AFFIDABILITÀ

CCB Torino 2

ACQUISTABILI INSIEME A LIRE 61.400*

La Stampa abbatte i costi dell'istruzione.

Qual è il prezzo della cultura? Prima di rispondere aspettate il 20 settembre. Scoprirete così che acquistando una copia de La Stampa potrete prenotare, in edicola e fino a esaurimento scorte, il **Dizionario Italiano Sabatini Coletti** in volume e nell'edizione **Cd-Rom** ad un prezzo davvero unico. Che diventerà ancora più sorprendente se deciderete di acquistare entrambe le versioni del Dizionario.

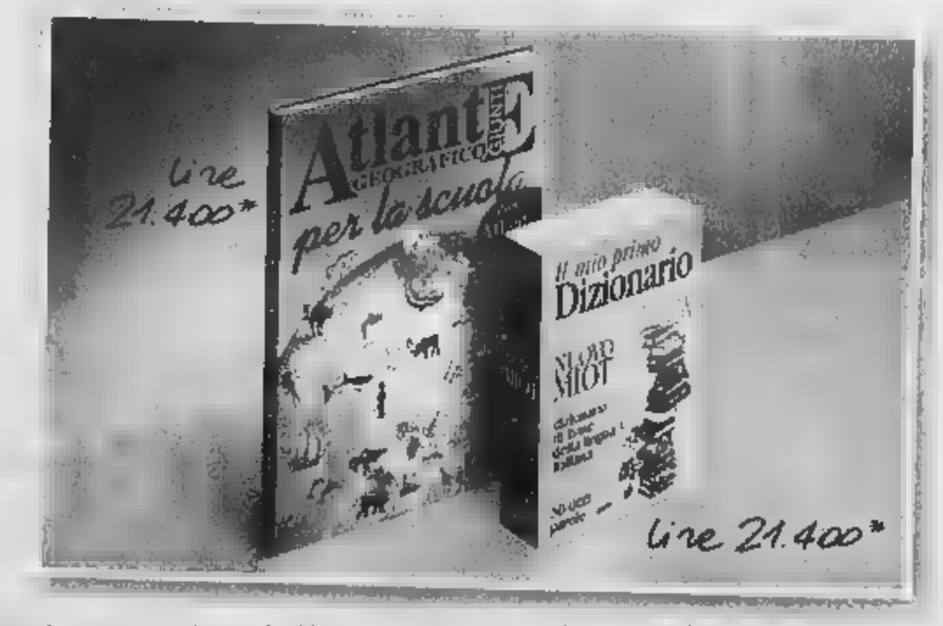

In più, La Stampa e l'Editrice Giunti hanno pensato anche ai più piccoli: **MIOT - Il Mio Primo Dizionario** e l'**Atlante Geografico per la Scuola** offrono un aiuto estremamente valido nel quotidiano svolgimento dei compiti. Come si scrive quella parola? Quanto misura la circonferenza della terra? Cos'è un satellite? Rispondere a queste e a tante altre domande dal 20 settembre sarà più facile. E molto più conveniente. L'iniziativa è limitata a Piemonte, Liguria e Valle d'Aosta.

*La Stampa inclusa. Gli abbonati non sono tenuti ad acquistare la copia de La Stampa.

LA STAMPA GIUNTI

CONCESSIONARIA

GERMAUTO

IMPERIA

10000 METRI DI AUTO E FUORISTRADA DA VISITARE

Nuova
SIRION 4x4

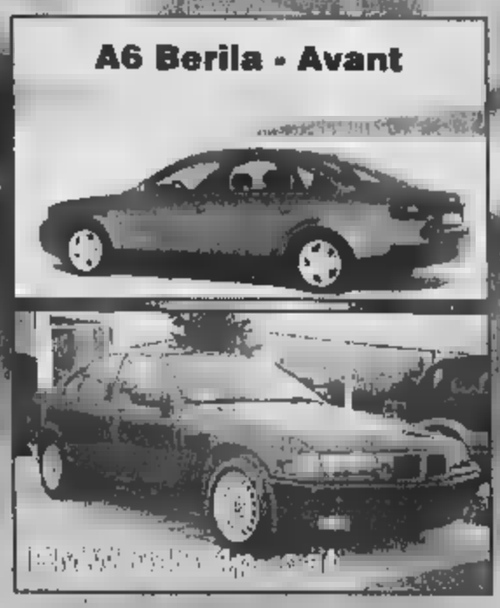

OCCASIONI, CONSEGNA RAPIDA - KM 0 - SEMESTRALI - DIREZIONALI

FORTI SCONTI DAL LISTINO APERTO ANCHE IL SABATO POMERIGGIO

GERMAUTO - Via Littardi

Uscita casello Imperia Ovest 300 mt. a destra - Tel. 0183.63.333

Le due moschee organizzano un'assemblea lo stesso giorno e sullo stesso argomento

Gli islamici si dividono in un cortile

Spaccatura dopo la marcia del velo

Maria Teresa Martinengo

Due incontri sugli stessi temi - permessi di soggiorno, rinnovi, espulsioni - promossi nella medesima giornata dalle due moschee di corso Giulio Cesare 6: dopo i contrasti emersi in [illegible] del «corteo per il diritto al velo» (nelle foto dei documenti italiani), la contrapposizione continua. Per oggi le guide spirituali dei maggiori centri di culto islamici, «conviventi» nel cortile del palazzo-simbolo di questo primo decennio di immigrazione extracomunitaria, hanno invitato i rispettivi seguaci e tutti gli stranieri interessati, a due ore di dibattito. Entrambi gli appuntamenti si tengono, fatto ancora più curioso, nel salone «ecumenico» dell'Arsenale della Pace di piazza Borgo Dora: alle 10,30 quello dell'Istituto Islamico-Moschea della Pace, alle 15 quello della Moschea di Torino.

Insieme con un certo numero di marocchini che gravitano per il culto, gli acquisti e la vita sociale nell'area di Porta Palazzo (i quali vorrebbero andare in moschea per pregare punto e basta), nell'imbarazzo di fronte al doppio incontro è finita persino la Questura: invitata, in prima battuta, dall'Istituto Islamico ad esporre la situazione relativa a permessi di soggiorno consegnati e in consegna, ha poi stabilito di partecipare ad entrambi gli appuntamenti. Il dottor Salvatore Longo, responsabile dell'Ufficio Stranieri riferirà dati e risponderà alle domande del pubblico sia di mattina sia di pomeriggio.

La giornata di oggi, comunque la si guardi, suscita negli osservatori più attenti del mondo dell'immigrazione a Torino nuova preoccupazione perché segno evidente di una spaccatura profonda. Una divisione che gli esperti [illegible] esistano a definire «politica», che ha origine, cioè, nelle appartenenze dei [illegible] gruppi: in prima istanza, l'Ucoii (Unione delle Comunità Islamiche in Italia) per l'Istituto e la Lega Mondiale Musulmana per la Moschea di Torino.

«Nell'organizzare il loro incontro - dice l'imam Bouriki Bouchta, promotore [illegible] manifestazione di due settimane fa - i nostri vicini riconoscono gli errori commessi: [illegible] aver partecipato al corteo e aver affermato che [illegible] mobilitazione non ha prodotto risultati. Ma l'Istituto, invitando la questura e scrivendo- [illegible] sui volantini, ha pensato di prendersi un merito che è tutto nostro».

[illegible] spiegazione dell'Istituto islamico è pacata. «La mattinata al Sermig rientra nell'ambito degli incontri che noi promuoviamo con le istituzioni. Il tutto sembra strano solo perché capita nello stesso giorno», dice l'imam Ahmed Cherkaoui. «Quando è iniziata la sanatoria abbiamo incontrato l'Ufficio Stranieri del Comune, [illegible] facciamo il punto [illegible] la Questura. La manifestazione non c'entra: quando organizziamo qualcosa pensiamo unicamente al bene della comunità. Non ci interessano i protagonismi».

Sulle divisioni piovono critiche. Lo scrittore iracheno Younis Tawfik: «E' molto triste assistere a discussioni così gravi in seno alla comunità. Certi comportamenti danneggiano l'immagine dell'Islam che invita i suoi fedeli a [illegible] in comunità, "Umma", come veri fratelli». Tawfik suggerisce il dialogo: «Tutti gli uomini di buona volontà della nostra comunità devono intervenire per riunire le parti e ricucire lo strappo. Chi mira [illegible] essere leader deve capire che la responsabilità viene prima dell'onore».

Un'altra voce critica è quella di Abdullah Abu Anas («Amir»), per molto tempo collaboratore di Mohamed El Idrissi nella moschea di corso San Martino (oggi chiusa per sfratto): «Voglio ricordare che l'imam è tale solo mentre guida la preghiera. Fuori dalla moschea deve presentarsi esclusivamente con il suo [illegible] e non può parlare a nome di tutta la comunità». La giovane guida spirituale musulmana [illegible] la probabile apertura, in occasione dell'imminente Ramadan, di una nuova moschea. «Si chiamerà "Iman", [illegible] fede».

Una veduta del cortile del palazzo di corso Giulio Cesare 6. Sul cortile si affacciano, a pochi metri l'uno dall'altro, gli ingressi delle due moschee

Da sinistra, [illegible] Cherkaoui e [illegible] Bouchta. Quest'ultimo è stato l'organizzatore della contestata manifestazione per il velo

IN BREVE

[illegible] LIGURIA VALLE [illegible] AOSTA

Assegnato a mons. [illegible] il «porro d'oro» di Cervere

CERVERE. Taglio del nastro, ieri, per la ventesima edizione della Sagra dei porri, che quest'anno ha aperto con la consegna del «porro d'oro» a mons. Severino Poletto (foto), arcivescovo di Torino, per dieci anni vescovo della diocesi di Fossano (di cui Cervere fa parte). La popolazione ha accolto con grande affetto l'arcivescovo che, ringraziando per l'omaggio, ha sottolineato la laboriosità di chi è dedito alla coltivazione di questo ortaggio un tempo «povero», ora ricercatissimo. Oggi la sagra propone pranzo su prenotazione (017247457O; 03387004837) con menù a base di porri in fantasiosi abbinamenti, dai più tradizionali ai più arditi. Dalle 18 in poi è prevista la cena (senza prenotazione). Per l'intera giornata si potranno ammirare e acquistare i porri nell'area della mostra-mercato.

Incidente stradale muoiono due sorelle

SAVONA. Due sorelle di Imperia, Tiziana e Simona Icardi, di 25 e 27 anni, sono morte ieri mattina in un incidente stradale sulla A10 fra Albisola e Savona. La «Polo» targata Pavia su cui viaggiavano si è [illegible] diata e per le due giovani non c'è stato scampo. Il conducente dell'altra auto coinvolta, Ernesto Scafini, primario della Divisione di Analisi dell'ospedale S. Corona è ricoverato nel [illegible] stesso [illegible].

«Straconi», [illegible] a spasso per Cuneo

CUNEO. Alle [illegible] di oggi parte da piazza Galimberti la «Straconi», marcia non competitiva [illegible] 6,5 chilometri per le vie della città. Gli iscritti sono 12.835, quasi [illegible] in più rispetto al '98. Anche quest'anno parte del ricavato andrà a gruppi sportivi e scuole [illegible] del Cuneese. Subito dopo la camminata, partirà la corsa internazionale Asics-run (differita tv domani sera alle 19,30 su Rai Sport Satellite).

Torino-Milano, apre domani il nuovo casello Novara Est

NOVARA. Automobilisti attenzione da domani notte sulla T[illegible] Milano saranno chiusi due caselli e aperto uno nuovo. La novità che riguarda l'autostrada entra in vigore dalle 24. In stazione di Agognate cambierà nome in Novara Ovest e farà il paio con la nuova Novara Est (foto). Contemporaneamente, chiuderanno i caselli di Galliate e Novara Veveri, anche se per quest'ultimo è stata avanzata dal Comune una richiesta per mantenerlo [illegible]. La preoccupazione dei tecnici è che tutto il traffico, specialmente quello pesante, si riversi su Novara Ovest, rendendo caotica la circolazione nella zona Nord della città. Dalla nuova stazione si potrà accedere direttamente al Centro Interportuale Merci, il più attrezzato centro intermodale a servizio anche dell'area milanese.

Storici, architetti e docenti in campo per «difendere» la settecentesca dimora sabauda

«Ministro, quel [illegible] è volgare»

In 50 contestano l'intervento di Gae Aulenti a Venaria

Pier Paolo Benedetto

Gae Aulenti da qualche tempo dove mette dito suscita un vespaio. Il mese scorso l'ha strigliata Alvar Gonzales Palacios per come intende risistemare il Quirinale e oggi sono una cinquantina di personalità torinesi a [illegible] testare l'intervento di ristrutturazione della Venaria: i quali, in [illegible] lettera, chiamano [illegible] causa il ministro per i beni culturali Giovanna Melandri. Chiedono che intervenga a dare [illegible] colpo di freno e di sterzo al troppo immaginifico progetto che ferisce, spiegano i firmatari dell'appello, origine, storia, insieme architettonico della settecentesca dimora sabauda.

La proposta di inserire una caffetteria nella splendida Galleria [illegible] Diana, ossia uno dei più prestigiosi corpi di fabbrica è colto "[illegible] [illegible] dei segni di un malinteso [illegible] [illegible] rivitalizzazione e di riappropriazione che sembra ispirare con oziosa ostinazione tutto il vasto progetto". In altre parole: anziché rispettare un corretto recupero filologico i progettisti "per compiacere la committenza hanno seguito la deleteria tendenza a piegare il monumento a preaunte esigenze [illegible] un turismo [illegible] massa, privilegiando finalità di facile svago, [illegible] didascalismo sommario, di giostra di curiosità per visitatori frettolosi, esaltando l'innovazione gratuita a scapito di un più corretto scrupolo conservativo. Ossia la Venaria come Disneyland. Gli interventi sono definiti "volgari" e spacciati come "atto di ardimentoso orgoglio, tale da fare impallidire le operazioni di regime della vicina Francia. Segue lenco delle "trovate immaginose": riempire d'acqua la galleria del Garove per farvi galleggiare la "peota"; l'inserimento di una nuova rampa; la trasformazione della citroniera in "polo museale". "Ma per metterci che?", domandano i firmatari. E dicono che a loro l'Egizio [illegible], non garba. Quindi mugugno un fendente sull'inserimento del centro "per la conser- [illegible] ed [illegible] restauro". Scrivono: "Ironia dei termini per una istituzione didattica ancora tutta da pensare, che dalle promesse [illegible] architettoniche pare piuttosto una scuola per guastatori". Troppo cemento e vetro e asconsori in un luogo che dovrebbe essere trattato con maggior rispetto, senza cadere in un "eccesso barocco" che violenta l'antica eleganza dei manufatti di Alfieri e Juvarra. Cinquanta i firmatari dell'appello, storici dell'arte, architetti, docenti, personalità della cultura: da Silvana Pettenati, a Lionello Gennero, Giorgio Pestelli, Giampiero Vigliano, Franco Rosso, Massimo Firpo, Franco Berlanda, Silvio Curto, Paola Notario, Riccardo Nalva, Guido Gentile, eccetera, eccetera.

Una veduta aerea della Reggia di Venaria. Il progetto di ristrutturazione dell'architetto Gae Aulenti ha scatenato la protesta di cinquanta personalità torinesi che si sono rivolte al ministro Melandri

Le Acli al governo

«Meno fisco [illegible]

«Abolire la defiscalizzazione delle assicurazioni sulla vita per defiscalizzare invece le spese per assistenza e formazione». E' la «proposta-provocazione» che il presidente nazionale delle Acli Giuseppe Bobba ha rivolto ieri al governo, nel corso dell'intervento con il quale ha chiuso il convegno organizzato da Acli e Patronato Acli, per discutere su «associazionismo in cammino con le famiglie, al servizio delle famiglie». All'incontro hanno partecipato il ministro alla Solidarietà Livia Turco, il parlamentare Mimmo Lucà e l'assessore comunale Stefano Lepri.

Bobba, nel motivare la sua proposta, ha spiegato «che le assicurazioni sulla vita [illegible] forme di risparmio finanziario stipulate da chi ha risorse da accantonare, non certo da poco abbienti. Defiscalizzarle è una doppia ingiustizia. [illegible] attribuisce regime fiscale favorevole a redditi di rilievo, che mentre pagano meno tasse si procurano una dote». Meglio sarebbe sostenere la spesa per assistenza e formazione. Questo non significa parlare di scuole private. Mi riferisco alla alla formazione che potrebbe essere incentivata fra soggetti adulti che vogliano investire su se stessi».

Bobba ha proposto anche di offrire più ipotesi d'uso della liquidazione di fine rapporto: «E' già possibile per il lavoratore chiedere anticipi della liquidazione per la prima casa. Perché non potremmo ipotizzare altri usi?». Bobba ha pertanto invitato il governo a scegliere come linea guida per il futuro un patto che riordini scuola, fisco e assistenza».

Livia Turco ha detto che il governo ha già «avviato una politica a favore della famiglia, una politica che vuole aumentare la spesa sociale, ma che va equilibrata tenendo conto del debito pubblico esistente». Ha poi ricordato che questa «politica, oltre a mettere l'accento su aspetti concreti, si poggia [illegible] valori importanti. Non c'è più nessuno che mette in discussione ruolo e legami della famiglia. Mentre in passato notavo in certa sinistra la paura di nominare la famiglia perché vista [illegible] contrapposizione con l'autonomia delle donne». «Oggi - ha proseguito Turco - la famiglia non è più considerata un soggetto [illegible] passivo, ma è una risorsa in un Welfare che vuole realizzare reti comunitarie. Altro valore è il riconoscimento del grave problema della denatalità».

Sci, Cervinia ottimista la stagione sarà [illegible]

CERVINIA. Dal Breuil arrivano segnali che fanno prevedere [illegible] stagione sciistica migliore rispetto allo [illegible] inverno. Ogni fine settimana la stazione è presa d'assalto dagli sportivi. «Segno - dicono alla Cervino Spa - che lo sci non è in crisi come qualcuno aveva previsto». Fi[illegible] si sciava soltanto a Plateau Rosa. In questo fine settimana sono state aperte anche alcune piste sul versante italiano.

Affitti, firmata intesa proprietari e inquilini

BIELLA. Affitti, in vigore i contratti agevolati. Confedilizia, Piccoli proprietari, Sunia e Sicet (i sindacati degli inquilini), hanno firmato venerdì sera l'intesa. I contratti aprono le porte ad agevolazioni fiscali per proprietari ed inquilini, [illegible] cui una riduzione di due punti dell'Ici e sconti sull'Irpef. I proprietari godranno anche di [illegible] riduzione del 30% oltre a uno sconto sulle spese di registrazione.

Il Festival compie 50 anni galà stasera a Sanremo

SANREMO Il Festival compie [illegible] anni. Questa sera all'Ariston la ricorrenza [illegible] rà festeggiata con un gran galà che poi verrà trasmesso in prima serata su Raiuno mercoledì 17 novembre. Una sfilata di big che hanno legato il loro nome - e il loro successo - alla grande kermesse canora di febbraio. Fra gli ospiti stranieri Antoine, Wilson Pickett e Ray Charles che canterà «Nel blu dipinto di blu», diventato ormai l'inno ufficiale del Festival. Presentano Carlo Conti e Anna Valle, Miss Italia [illegible]. Non sarà una commemorazione. Quella, probabilmente, verrà affidata a febbraio a Paolo Limiti. Fra i big italiani, Leali, Ron, Spagna, Fogli, Little Tony, Albano, Cutugno, Zanicchi, Patty Pravo, i Pooh, Elio e le storie tese, Urupi, Gigliola Cinquetti (nella foto ai tempi di «Non ho l'età»).

Tartufi protagonisti in piazza a Murisengo

MURISENGO. Inizia questa mattina la 32ª edizione della fiera regionale di S. Martino «Trifola d'Or - tartufo nostrano». Inaugurazione alle 9,30 e madrina della giornata sarà Inge Feltrinelli, mentre fra gli ospiti sono attesi il condirettore della Stampa, Gianni Riotta, e Gad Lerner. La rassegna, che prosegue [illegible] domenica prossima, si svolge nella tensostruttura riscaldata allestita in piazza del Municipio.

Mancano 40 giorni gli tolgono la pensione

VERCELLI. Dieci anni fa è andato in pensione, ma oggi l'Inpdap gli ha bloccato la pensione chiedendogli anche di restituire tutte le somme percepite. E' la disavventura burocratica di un ex infermiere vercellese: sul suo primo stato di servizio non risultava un periodo di aspettativa di 40 giorni, che di fatto gli ha impedito di raggiungere i 24 anni, sei mesi e un giorno stabiliti dalla legge per poter lasciare il lavoro.

SAPER SPENDERE

Simonetta

Bianca delle Conserve e le sue marmellate

RICCOLA Bianca delle Conserve, invidiata da chi con i fornelli non ha dimestichezza e osannata da chi ha eletto la cucina a [illegible] regno. E' fresco di stampa il quarto libro di Bianca Rosa Gremmo Zumaglini, da trent'anni collaboratrice di Saper spendere con lo pseudonimo che i lettori ben conoscono. Il titolo è «Marmellate», editore Leone & Griffa, 13814 Pollone (Biella), via P. Frassati 164, prezzo [illegible] mila lire. [illegible] è proprio con le marmellate e i loro segreti che Bianca fece il suo esordio sulla nostra rubrica.

E', come sempre, un libro ricco di consigli e ricette con un occhio puntato sulla tradizione e l'altro sui suggerimenti pratici per la loro esecuzione e per il miglior risultato possibile. Così si scoprono i segreti di [illegible] in cucina, dall'uso della pectina, un addensante che riduce il [illegible] po di cottura necessario evitando anche sprechi di gas, alla sterilizzazione che migliora la conservazione del prodotto nei vasetti di vetro, dall'attrezzatura indispensabile in cucina [illegible] come si può capire il punto esatto di cottura. Se molti sanno, ad esempio, che la confettura o marmellata è pronta quando versandone qualche goccia su un piattino si ottiene l'effetto «perla», ma non tutti sanno che se la perla si cristallizza, cioè la cottura si è protratta troppo a lungo, si può rimediare: «Basta aggiungere - scrive Bianca - qualche cucchiaio di vino bianco dolce, mescolare [illegible] ancora per un minuto».

Ora per darvi [illegible] assaggio [illegible] quel che promette il libro.

MOSTARDA PIEMONTESE. Procurarsi 4-5 chili [illegible] uva mista, tipo malvasia, bonarda, moscatella; [illegible] gli acini, metterli in una pentola di rame o di acciaio, schiacciarli, portarli ad ebollizione, cuocere per 5 minuti e lasciare intiepidire. Passare allo staccio, rimettere sul fuoco e [illegible] per almeno tre ore rimescolando spesso. Aggiungere piccoli spicchi di due o tre mele cotogne e qualche pera martin sec intera. Continuare la cottura rimescolando per ottenere la consistenza caratteristica della mostarda, invasare suddividendo i pezzi di frutta, lasciare raffreddare, poi chiudere ermeticamente. «Se [illegible] consistenza è giusta non occorre sterilizzare; in caso contrario sterilizzare per 15 minuti».

Una lettrice che ci aveva telefonato poco tempo fa sosteneva che nella mostarda si aggiungono anche le nocciole. Ebbene, aveva sbagliato definizione: con le nocciole è l'antica [illegible] che [illegible] adatta anche per accompagnare un piatto di bollito misto [illegible] piatto di formaggi freschi o la polenta. Ecco gli ingredienti: due chili di pesche [illegible] vigna, un chilo [illegible] pesche gialle, 2 chili di pere da cuocere, 1,5 chili di fichi (vanno bene anche quelli piccoli [illegible] ancora maturi), 2 chili di nocciole delle Langhe tostate, 3,5 chili di zucchero, 1,5 chili [illegible] mosto di dolcetto o nebbiolo con 20 giorni di fermentazione. Lavare, asciugare, snocciolare la frutta, tagliarla a pezzi, metterla in una pentola [illegible] il mosto passato al colino. Portare a lenta cottura (3-4 ore) mescolando spesso, unire lo zucchero e cuo- [illegible] ancora. Tostare le nocciole, spaccare il guscio, eliminare la pellicola, frantumarle lasciandone alcune intere, [illegible] al resto a mescolare [illegible] cuti, togliere dal fuoco dopo qualche minuto, lasciar intiepidire, invasare e quando il composto è freddo chiudere ermeticamente i vasi. Per una lunga conservazione, occorre sterilizzare per circa [illegible] minuti. Volendo si possono sostituire le nocciole con [illegible] noci e chi non riesce a trovare il mosto d'uva lo può sostituire con tre chili di uva [illegible] schiacciata e passata al passaverdura.

MARMELLATA DI [illegible] sbucciare a velo sottilissimo un chilo di arance e un limone non trattati e lavati, tritare il tutto finemente. Togliere tutta la parte bianca e i semi dei frutti, tagliare a fette la polpa eliminando la pellicina. Versare il tutto in una pentola di acciaio con i semi raccolti in una garza, un chilo di zucchero e [illegible] cucchiaino di cognac o calvados, chiudere ermeticamente, sterilizzare 20 minuti.

Lega contro i tumori premiati tre ricercatori

ASTI. Sono stati consegnati ieri mattina i premi per la ricerca sul cancro voluti dalla sezione astigiana della Lega contro i tumori (presidente Fernando Sorisio) e dalla Fondazione cassa di risparmio (Giancarlo Maschio). I riconoscimenti (due borse di studio di 10 milioni) sono andati al prof. Guido Forni, ordinario di immunologia al San Luigi di Orbassano, e al ricercatore astigiano Giorgio Inghirami che da circa 20 anni lavora in un'Università di New York. Un altro riconoscimento è stato assegnato a Claudio Carlo Caporro, dell'istituto nazionale per la ricerca sul cancro di Genova. La giuria del premio, giunto al settimo anno, era presieduta dal prof. Umberto Veronesi (foto), presente ieri alla cerimonia.

PROGRAMMI RTL TORINO

TO 94.4 Mhz - CN 94.3 - AT, AL 91.8 - VC, BI, NO e VB 94.5

Giornale Orario del Piemonte (in collaborazione con La Stampa): ore 6 - 7 - 8 - 9 - 10 - 11 - 12 - 13 - 14 - 15 - 16 - 17 - 18 - 19 - 20 - 21.

30' minuto-Lo Sport: ore 6,30 - 7,30 - 8,30 - 9,30 - 10,30 - 11,30 - 12,30 - 13,30 - 14,30 - 15,30 - 16,30 - 17,30 - 18,30 - 19,30 - 20,30.

6-9: Abitudine quotidiana; **6,25**: Prima pagina; **6,50**: Viabilità; **7,15**: Agenda locale; **8,05**: Prima pagina 20 anni prima; **9-11**: Musica e notizie; **9,30** [illegible] Aeroporto. **10,10**: Previsioni del Tempo; **10,50**: Viabilità Ferrovie; **12-15**: Musica e Notizie; **12,10**: Temperature; **12,20**: Dediche; **13,50**: Viabilità Polizia Municipale; **14,20**: Dediche; **15-18**: Musica e notizie; **15,50**: Viabilità Ferrovie; **17,20**: Dediche; **18-21**: Abitudine quotidiana, in diretta da La Stampa; **21-24**: Musica e notizie; **00-6**: Notturno [illegible]

ANDORA

Novembre in Pelliccia

Cambia la tua vecchia pelliccia con una nuova
pagamenti anche in dodici mesi
senza interessi

la vostra pelliccia
valutata da 3
a 6 milioni
il vostro cappotto
e cap... fino
a 1 milione

VISONE
a poco più di
2 milioni

Gruppo Alta Italia

Ramello

la Firma in Pelliccia

Andora (SV), via C.Colombo, 34 - tel. 0182.86710 - Aperto solo il pomeriggio dalle 15.00 alle 19.30
Sabato e Domenica: 10.00 - 19.30 contimuato - Chiuso il Lunedì

DOMENICA APERTO

Dal 1911
Olio Carli
Tel. 0183 7080

LA STAMPA
IMPERIA-SANREMO
E PROVINCIA
Domenica 14 Novembre 1999 38
UFFICI: IMPERIA, TEL. 0183.7911 - SANREMO, TEL. 0184.503.003/4
PUBBLICITÀ: PUBLIKOMPASS S.P.A., VIA GIOBERTI 47, TEL. 0184.50.16.55-56 / FAX 0184.50.07.55

Mediterranea
Fratelli Carli
I cosmetici con i principi attivi naturali dell'olio di oliva

Prima di partire si era fatto consegnare dal Comune la bandiera con il simbolo della città

Trovato fra i rottami il corpo di Gavino

Recuperati i resti del poliziotto di Sanremo morto in Kosovo

Gian Piero [redacted]
SANREMO

Marco Gavino, agente scelto del commissariato [redacted] Sanre- [redacted] accettato senza indugi i rischi ai quali sapeva di andare incontro partecipando alla missione [redacted] Kosovo, poliziotto sulle volanti della forza multinazionale di pace. Un piccolo contributo, il suo, per riportare la legalità in un paese martoriato dalla guerra e dall'odio. Ma era partito portandosi nel [redacted] il ricordo della sua città. Amava Sanremo e, prima di partire, si [redacted] fatto consegnare dal Comune il simbolo della città, la bandiera blu [redacted] lo stemma del leone rampante sulla pal- [redacted] «La voglio esporre sul davanzale della mia camera nel commissariato di Malisheve» aveva detto dando sfogo ad una malcelata nostalgia di casa. Quella bandiera viaggiava con lui sull'Atr della [redacted] te.

Ieri i soccorritori, a quasi 24 [redacted] dalla disgrazia, sono riusciti a raggiungere il luogo del disastro, [redacted] monti di Pristina. Le salme delle 24 vittime della sciagura aerea sono state recuperate e trasportate all'ospedale della capitale kosovara dove i familiari dovranno procedere alla pietosa formalità del riconoscimento. Per Marco è toccato al padre Riccardo, chef in un grande albergo di Montecarlo. Soltanto dopo i riti della burocrazia, i poveri resti potranno ritornare ai paesi d'origine. E per questo mesto viaggio è già pronto un aereo C130 dell'Aeronautica militare. Per lui sono previsti funerali di Stato.

Marco Gavino verrà riportato a Sanremo, probabilmente, già nei primi giorni della prossima settimana. Era partito pieno d'entusiasmo per la sua [redacted] umanitaria [redacted] di legalità, incurante dei pattugliamenti in zone definite ad altissimo rischio. Tornerà dentro [redacted] bara. Il questore di Imperia Indolfi, è stato in contatto con l'Unità di crisi della Farnesina dal momento in cui l'aereo diretto in Kosovo era scomparso dai radar fino al ritrovamento dei resti sparpagliati sulla sommità di una collina a pochi chilometri da Pristina. E poi fino al mome[redacted] del recupero delle salme e dell'identificazione.

Venerdì, nel tardo pomeriggio, quando la morte del giovane poliziotto è stata confermata anche dal ministero degli esteri, è toccato ai colleghi [redacted] Sanremo il triste compito di informare i familiari che vivo- [redacted] in via Galilei. Ma il padre, dopo avere sentito la notizia dal Tg dell'aereo scomparso, si era già precipitato in commissariato nella speranza di sentirsi dire che il figlio non era su quell'aereo.

L'agente scelto Marco Gavino

Nei mesi trascorsi [redacted] pattuglia sui monti del Kosovo insanguinato, Marco Gavino ha rischiato tutti i giorni di cadere in un'imboscata, di essere ucciso dai militi dell'Uck o da sbandati assetati di vendetta. «La paura viaggia [redacted] noi, [redacted] inevitabile, ma nel momento dell'emergenza la mettiamo da parte» aveva detto in un'intervista a La Stampa poche ore prima di affrontare il viaggio di rientro da u[redacted] breve licenza. Un viaggio in tutta sicurezza, su un aereo della missione di pace, che invece si [redacted] trasformato [redacted] tragedia.

Cordoglio fra le forze di polizia. Occhi lucidi fra i colleghi delle volanti. Era un poliziotto, ma anche un atleta. Faceva parte del Gruppo sportivo Polizia di Stato. Un bravo fondista con al suo attivo alcune importanti maratone all'estero e buoni risultati.

Marco Gavino (con gli occhiali) assieme ai colleghi impegnati nella squadra sportiva della Polizia di Stato (FOTO GATTI)

Arma, derubava i colleghi durante la pausa nelle aree di servizio

Lancia la refurtiva dal finestrino va in collo [redacted] «predone»

Maurizio Vez[redacted]
ARMA DI TAGGIA

S'è liberato delle carte inutili gettandole dal finestrino del camion ma così facendo ha attirato l'attenzione della polizia, che l'ha fermato per un controllo e ha scoperto la refurtiva nascosta nell'abitacolo. Il viaggio sull'Autofiori del napoletano Pasquale S., 31 anni, si è concluso con l'arresto (l'accusa è di furto aggravato), a opera degli agenti diretti dall'ispettore Vincenzo Russo. Il camionista aveva appena sottratto a un collega una borsa contenente Viacard, carte di credito, cellulare e altro.

Le manette [redacted] scattate immediatamente dopo che, al terminale, [redacted] risultati i precedenti dell'uomo. Il quale appena due mesi prima era st[redacted] denunciato per aver derubato cinque colleghi spagnoli in un'area di sosta vicino a Ceriale. Lo stesso era ritenuto una sorta di predone delle piazzole di sosta. Anche ieri è entrato in azione nell'area di parcheggio Coniolì, tra Imperia e Arma di Tag- [redacted]. Approfittando di [redacted] momento di disattenzione di [redacted] collega di Ascoli, ha preso dalla motrice del camion dell'altro la valigetta con dentro Viacard [redacted] buoni [redacted] benzina ed è fuggito. [redacted] commesso un errore dovuto forse all'eccessiva disinvoltura. Durante il viaggio, con un occhio rivolto alla strada, ha cominciato a esamina- [redacted] il contenuto della valigetta gettando dal finestrino le carte che considerava inutili. La pattuglia della Stradale, insospettita da questo stillicidio di carte sull'autostrada, ha seguito le tracce disseminate sulla carreggiata e ha fermato il camionista dalle parti di Finale. Pasquale S. non ha saputo fornire giustificazioni valide, poi ha confessato.

[redacted] FALLIMENTO [redacted]

Chiude a Diano il bar Realino

Ancora un fallimento nel settore commerciale. Ha chiuso i battenti, questa volta definitivamente, il «mitico» bar Realino, che aveva sede a Diano Marina in via Novaro. I titolari Marco Battaglio e Grazia Denaro, marito e moglie, non ce l'hanno fatta a superare indenni una crisi che sta investendo [redacted] po' tutto il comparto degli esercizi pubblici. Negli Anni Cinquanta e Sessanta, il bar Realino ha rappresentato [redacted] dei punti di riferimento più importanti di [redacted] vasta clientela turistica. In questo caratteristico locale, che era collocato prima in via Genova, [redacted] sorti i primi concertini che piacevano tanto ai visitatori tedeschi. Era rinomata anche la [redacted] pasticceria. Ultimamente aveva riproposto gli spettacoli all'aperto nel suo vasto dehor. Ma non è bastato: dall'inizio dell'anno sono già fallite a Imperia e nel Dianese quattordici società. [a. b.]

[redacted] SONO DI [redacted]

Schianto in autostrada due sorelle carbonizzate

Ieri alle 11,30, all'altezza del tunnel Ranco, sull'autostrada Genova-Savona, una Polo diretta verso Ponente ha saltato la carreggiata e si è schiantata contro u[redacted] Bmw condotta da [redacted] primario dell'ospedale S. Corona, il genovese Ernesto Scaffidi. La Polo si è incendiata e le occupanti, due sorelle di Imperia, [redacted] morte tra le fiamme. Si chiamavano Simona e Tiziana Aicardi, 25 e 27 anni. SERVIZI A PAGINA 39

NOMI & COGNOMI

[redacted] Salto di qualità per l'ingegner Lorenzo Garibbo, di Sanremo, consigliere della Fondazione Carige e membro del direttivo provinciale di An. Garibbo, da ieri, è entrato a far parte del diretti- [redacted] regionale del partito di Fini.

[redacted] A Ventimiglia sono grati al questore Vincenzo Indolfi. Da quando si è insediato a capo della polizia ha dato un'impronta più marcata al lavoro di prevenzione che agenti e carabinieri svolgono nella zona di confine. E i risultati gli stanno dando ragione. Negli ultimi tempi spacciatori e quanto vivono del sommerso sono stati messi alle corde con blitz, denunce, arresti. La gente vuole che si prosegua su questa strada.

[redacted] Il maresciallo della Finanza che fa parte del pool della Procura d'Imperia ha di nuovo messo le mani in un fallimento sospetto ed è saltato fuori un «buco» di mezzo miliardo che non compariva [redacted] libri contabili. Da tempo gli investigatori agli ordini del dottor Carli hanno contribuito a svelare la parte più [redacted] cia dell'economia imperiese, evitando che le mele guaste potessero rovinare anche le parti sane del settore.

Roberto Bertolino

[redacted]SNARDI L'attivissimo Pietro, titolare dell'omonima azienda olearia, sta guidando la sua [redacted]ave» verso rotte esotiche: Hong-Kong e Australia sono gli ultimi due mercati internazionali che si sono aperti all'esportazione dell'olio che arriva dalla Isnardi di Pontedassio. E per il secondo anno consecutivo il fatturato è aumentato di un terzo. A dimostrazione che, lavorando con dizione, impegno e professionalità, si ottengono ottimi risultati.

[redacted] Da ben sette anni la signora Adelia Benza aspetta che la giustizia faccia il suo corso e le dica finalmente se la mamma, che morì sotto i ferri, non doveva essere operata e [redacted] quindi i medici che la operarono sono da ritenersi responsabili. Molti, dopo così tanto tempo, avrebbero perso la speranza di conoscere la verità ma Adelia sta dimostrando un coraggio e una determinazione davvero da prendere [redacted] esempio.

briantea
arredamenti
2.000 mq. di esposizione
Via Diano S. Pietro 99 - DIANO MARINA
APERTO LA DOMENICA POMERIGGIO

Roseo il bilancio 2000 del Comune, dopo la vendita all'asta dei beni immobili

Imperia, il disavanzo è colmato

L'assessore Leone: «I conti quadrano, cala l'Ici»

Stefano Delfino
IMPERIA

«Il "buco" è colmato, i conti del '99 quadrano e il bilancio dell'anno prossimo sarà espansivo, prevederà cioè opere pubbliche e una riduzione dell'Ici»: Rodolfo Leone, all'Amministrazione finanziaria, guarda con soddisfazione al futuro. Le vendite all'asta dei «gioielli di famiglia» (ex cinema Rossini, ex mattatoio, un terreno e un fabbricato rurale) hanno consentito al Comune di incamerare 5 miliardi 327 milioni e mezzo, e altro denaro prezioso, all'incirca 3 miliardi, arriverà dall'intervento «triangolare» concluso con Provincia e Casa di Riposo: quest'ultima acquista l'ex asilo «Costanzo» e l'Amministrazione provinciale costruisce la nuova sede per l'Istituto d'Arte.

Conferma Leone: «Con questa serie di operazioni, abbiamo colmato il deficit, che al 30 settembre scorso era di 6 miliardi e mezzo. Il pesante disavanzo amministrativo, ereditato dagli anni passati, e quindi annullato. E siamo fiduciosi anche per il bilancio del '99: i timori di disavanzo strutturale, avanzati dal Coreco, appaiono adesso ingiustificati. Sabato prossimo, la Giunta si riunirà in una sorta di conclave permanente per tutta la giornata, per discutere la proposta di bilancio. Si andrà avanti sino a che non si troverà la quadratura del cerchio. Poi, entro una quindicina di giorni, lo strumento contabile sarà illustrato alle Commissioni e alle Circoscrizioni. Il 22 e 23 dicembre, infine, è già convocato il Consiglio comunale per l'esame e l'approvazione».

Rodolfo Leone, assessore al Bilancio

Di più, nei dettagli, l'assessore Leone vuol anticipare, almeno per ora, anche perchè, dice, «ancora non con precisione a quanto ammonterà l'avanzo a fine '99». Ma una certezza la esprime: «Cambierà anche la filosofia del Bilancio. E sono convinto che ce la faremo, e bene. Il Comune ha le risorse, bisogna però attivarle. Negli anni Settanta e Ottanta, quasi tutte le entrate consistevano in trasferimenti dallo Stato. Alla fine degli anni Ottanta, c'è stata un'inversione di tendenza: lo Stato ha ridotto i suoi interventi poco alla volta, e i Comuni sono stati lasciati praticamente soli a gestire le proprie risorse. E quello di Imperia qualche risorsa ancora ce l'ha».

Il patrimonio, ad esempio. Ma non solo: «Io spero in qualche grossa novità, dalle privatizzazioni ad altre soluzioni del tutto originali: è inutile mantenere la proprietà di beni che costano e non fruttano, alla collettività», sottolinea Leone. E aziende da privatizzare, Imperia ne ha: l'Amat, ad esempio, o l'Imperia Mare («Perchè un Comune dovrebbe gestire gli approdi turistici?») e l'Eco Imperia. E poi c'è tutta la gestione dei parcheggi da rivedere e da rendere un affare, oltre alle convenzioni con l'Italgas, «che necessitano di una migliore applicazione» e alle tariffe per lo smaltimento dei rifiuti urbani, «da rinegoziare». Insomma, «il Comune deve essere gestito con criteri di maggiore efficienza, come accade nelle aziende a conduzione privata».

E' dei Carli l'ex teatro Rossini

Ancora da scegliere quale utilizzo «Ma niente speculazioni edilizie»

IMPERIA

E' ufficiale: ad acquistare l'ex-cinema «Rossini» sono stati Gianfranco Carli, leader dell'omonima azienda olearia, e i suoi figli. Sono loro i soci dell'Immobiliare Rossini Srl, che qualche giorno fa si era aggiudicata l'asta, acquistando dal Comune di Imperia l'immobile, situato in un'invidiabile posizione centrale, per 3 miliardi e 700 milioni. La conferma arriva dal commercialista Domenico Gandolfo, amministratore della Srl, che ha sede appunto presso il suo studio professionale, in piazzetta Bianchi.

Spiega Gandolfo, che ha voluto così, d'intesa con i Carli, sgombrare il campo dal valzer di «voci» e illazioni, diffuse in città, o fare chiarezza: «Il "Rossini" è ora dei Carli. E non c'è alcun intento speculativo, in questa operazione. Cosa si farà dell'immobile? E' presto per dirlo. Un gruppo di persone è al lavoro per valutare quale potrebbe esserne la destinazione. I Carli sono aperti a qualunque proposta, purchè sia seria e gestibile: non dev'essere un "business", certo, però deve garantire equilibri economici».

Nel Duemila, salvo imprevisti, lo spianamento del «Rossini» e la sua ricostruzione secondo l'uso scelto, dovrebbe avere inizio. Si parla di un albergo, di qualcosa che comunque avrà come esigenza prioritaria quella di risanare la zona, ora degradata, piazza Rossini compresa, ma - sottolinea Gandolfo - «sempre con l'accordo della Sovrintendenza (siamo nel cuore del centro storico) e nel rispetto del Piano Regolatore».

Il sogno è quello di sistemare la piazza (ora adibita a parcheggio) con verde e panchine e, se possibile, attraverso l'intervento del Comune, sfruttare anche la palazzina dell'ex Circolo Ufficiali. «Ma il primo, indispensabile atto sarà un censimento delle opzioni possibili», assicura Gandolfo. [s. d.]

Il parere del procuratore «Una legge fatta per i ricchi»

Da mercoledì abbiamo il «giusto processo». Non più indagini a senso unico, non più strapotere dei pm. Possiamo fare le indagini da soli e dimostrare che siamo innocenti. Per il ministro di allora già nell'89 col nuovo codice di procedura s'era fatto un «salto di civiltà, coniugando efficienza e garanzie».

Ma oggi, con la riforma della Costituzione e il «giusto processo», siamo tra i migliori «saltatori» d'Europa, forse del mondo. Se ci capiterà la disgrazia di finire sotto processo non ci potremo difendere da soli anche se siamo in grado di farlo e ce lo consentirebbero Convenzione Europea e Patto internazionale dei Diritti dell'Uomo. Dobbiamo per forza rivolgerci ad uno dei 300 mila (sì, 300 mila) avvocati italiani. Ce ne sono più che in tutta Europa.

Ma oggi, col «giusto processo», possiamo indagare, reclutare periti e scegliere gli investigatori privati perché sia dimostrata la nostra innocenza.

Col «giusto processo», possiamo contrastare le indagini della Polizia e del pm e portare la prova della nostra estraneità al giudice. Si ridurranno le inchieste a senso unico; quelle orientate politicamente e potrà finalmente trionfare la Giustizia, quella «giusta».

D'accordo. Ma chi paga l'avvocato, i periti, i detective? Sulla piazza domina la concorrenza e, se tutti costano, i migliori costano di più. Per gli abbienti non si pone mai problema. Neppure per le associazioni criminali (mafia, droga, tangentopoli), la disponibilità di denaro è stata difficile. E, poi, dicevano i romani, «pecunia non ha odore».

Il procuratore d'Imperia Luigi Carli

Sè lo possono pure i «non abbienti». Anche se con un servizio di 3a classe lo Stato li ha sempre assistiti: lo prevede la legge. Cosa succede se a finire sotto processo è Giobatta, che la tele la guarda solo, non possiede giornali né squadre di calcio e non è associato a nessuno? Se tira avanti con stipendio statale o una piccola attività, si vergognerebbe di qualificarsi «non abbiente» per chiedere «palanche» allo Stato perché paghi avvocati, periti e investigatori. Ma il suo diritto di fare indagini lo hanno messo nella Costituzione e neppure la costituzionale lo può più togliere. E' diventato un diritto sacrosanto. Ma chi paga?

Dottor Luigi Carli, procuratore della Repubblica di Imperia

DALLA CITTA'

INTERVENTO

Studente chiuso nel bagno, accorre la polizia

Lo hanno «dimenticato» nella toilette dell'Ipsia, chiusa a chiave dai bidelli dopo che era suonata la campanella per la fine della (o il preside a volere i bagni off limits, per evitare che gli allievi vadano a fumare durante l'orario di lezione). Così uno studente, rimasto prigioniero nel wc, riuscendo a farsi sentire e forse per paura, ha chiamato col cellulare il 113. A scuola è arrivata una pattuglia della volante che ha informato il personale dell'inconveniente e ha fatto subito liberare il ragazzo. Non è escluso però che l'episodio possa avere degli ulteriori strascichi. Pare che gli studenti abbiano gradito le decisioni del preside, definito «autoritario». La polizia intanto sta preparando un rapporto. [b.v.]

Evadevano le tasse sul riscaldamento, 41 denunciati

A conclusione di una brillante operazione di servizio, il Gruppo di Imperia della Guardia di Finanza, ha scoperto una truffa che riguarda persone che utilizzavano il gas metano per usi diversi da quelli consentiti. Nel caso specifico anzichè per cucina, il gas veniva consumato per il riscaldamento. La frode al fisco è stata di decine di milioni. Tutto è emerso da un'attenta analisi dei tabulati dell'Italgas. Per questi motivi 41 persone sono state denunciate alla magistratura. Le stesse rischiano anche pesanti sanzioni tributarie. [a.b.]

Sul Diano un esposto della Cgil al Prefetto

Torna alla carica la CGIL-Funzione pubblica sul delle retribuzioni riconosciute al Segretario Generale del Comune di Diano Marina. In un esposto inviato al Prefetto di Imperia, l'organizzazione sindacale ha insistito nell'affermare che: «Registriamo la preoccupazione che possa esserci, accanto a un danno erariale causato dal pagamento di una indennità eventualmente non dovuta, anche un problema riferito al funzionamento del Comune». Il sindacato ha precisato che riconoscono comunque al Segretario doti di competenza e serietà. [a. b.]

La Sovrintendenza lo vuole spostare perchè la sfera danneggia la facciata della chiesa

Tavole e lo sferisterio: «Non toccatelo»

Intero paese in Consiglio a difesa del campo di balun

Maurizio Vezzaro

«In quel campo ci continueremo a giocare». L'altra sera il Consiglio comunale di Prelà è come se si fosse messo in scena il Giuramento di Pontida. Tutto il paese, riunito in via eccezionale nell'ex municipio di Tavole, s'è schierato contro la Sovrintendenza alle Belle Arti che vuole spostare dalla piazza della frazione lo storico campo di pallone elastico, perchè troppo attaccato all'antica chiesa. L'atmosfera tra i banchi quella «eroica». Il sindaco Angelo Pisani, che aveva invitato un mondo di gente, tra cui rappresentanti della curia e sovrintendenti (i quali però non sono venuti), ha chiamato a testimone del grande rifiuto il pluridecorato Franco Balestra, uno che col balun ha vinto sui scudetti. «No - ha tuonato Pisani - il campo non lo togliamo e anzi la squadra di Tavole proseguirà a farci le partite». Il pubblico ha applaudito all'unisono: quel gioco rappresenta una tradizione troppo forte ma soprattutto quella piazza è considerata uno sferisterio naturale e nobile. «Ci giochiamo da ottant'anni e passa», spiega Pisani.

Nella foto di Roberto Ruscello una fase del Consiglio comunale tenuto a Tavole

Le belle Arti erano intervenuti temendo che la facciata della chiesa potesse subire danni a causa del pallone. La sfera, scagliata con troppa veemenza dai battitori, può superare la rete di recinzione e finire contro i preziosi intonaci. Anche il parroco Antonello Dani era sembrato d'accordo con le intenzioni degli esperti del patrimonio artistico di trasferire il campo in luogo più adatto. Ma per gli abitanti di Tavole sarebbe stata ed è vera «bestemmia». Ancora Pisani: «Chessò, è come se ai milanesi venisse imposto di rinunciare a San Siro, o agli inglesi di far disputare altrove il torneo di Wimbledon: quel campo è un pezzo di storia sportiva e culturale che ci preme preservare come se si trattasse di un monumento».

Nonostante i toni della serata, a cui sono intervenuti alcuni amministratori della Provincia che hanno promesso sostegno, sindaco e consiglieri sono accordati per incontrare ancora una volta quelli della Sovrintendenza. C'è da scommetterci: è certo per sancire la tregua, casomai per ribadire un «no» che non ammette repliche. Per adesso si continuerà a giocare se niente fosse e alle partite ci andranno come sempre giovani e vecchi, a fare il tifo, con orgoglio, per l'Unione sportiva Tavole.

Rivolti agli olivicoltori

Ecco i consigli per difendersi dalla mosca olearia

IMPERIA. Prosegue, sempre con molto impegno, in provincia di Imperia, il lavoro di studio, di ricerca e di informazione per attuare un vero e proprio «Progetto per il miglioramento della qualità dell'olio di oliva ligure». L'Ispettorato per le funzioni agricole di Imperia, nel suo ultimo comunicato, riguardo la lotta guidata contro la mosca olearia ha fornito agli olivicoltori alcuni importanti suggerimenti. La raccolta dei frutti dovrebbe essere fatta precocemente, i tempi tra la raccolta e la frangitura dovrebbero essere piuttosto brevi e per la conservazione delle olive devono evitare ammaccature e stratificazioni eccessive. L'Ispettorato ra, dopo la raccolta, una corretta potatura evitando di lasciare a terra olive cadute. Altri consigli saranno resi noti agli olivicoltori in due incontri tecnici programmati il primo, mercoledì 17 alle 20.30 nella sala del Centro sociale di Badalucco, il secondo, giovedì 18 alle 20.30 a Dolceacqua. [a. b.]

LETTERE AL GIORNALE

«La caccia al cinghiale è troppo pericolosa»

Mi rivolgo al Presidente della Provincia. Dopo l'ennesimo incidente di caccia (avvenuto sulle alture di Dolceacqua), che ha visto come protagonisti due cacciatori della stessa squadra, dopo che alcuni giorni in Piemonte, un cercatore di funghi è stato ucciso durante una battuta di caccia al cinghiale, in quanto il cacciatore ha visto muovere ed ha sparato senza accorgersi che non era una preda, dopo che molti cercatori di funghi e fruitori dei boschi lamentano di non stare tranquilli durante il periodo di caccia (hanno sempre il timore di ricevere qualche fucilata). Visto che non rispettato il regolamento di cinghiale per quanto riguarda la sicurezza in quanto c'è la possibilità di trovarsi nel mezzo di una battuta. Visto che sempre di più i fruitori del bosco sono anche cittadini di altre nazionalità. Visto che il regolamento della caccia al cinghiale prevede che durante ogni battuta vengono posti cartelli d'avviso. Osservato che tali cartelli rimangono infissi con chiodi stabilmente, chiedo a Boscetto di intervenire attraverso un'ordinanza che imponga la temporaneità della posizione dei cartelli e cioè che i suddetti vengano messi all'inizio della battuta e tolti alla fine della stessa, nella stessa giornata, vengano sistemati in modo da essere visibili, ed in quantità superiore all'attuale che le indicazioni vengano scritte anche in lingua straniera, senza che vengano inchiodati agli alberi come in molti casi avviene attualmente.

Claudio Martini, portavoce Provinciale dei Verdi, Imperia

Scarsella il del Comune

In merito all'articolo apparso sul Vostro giornale in data 12.11.1999 ci pare opportuno precisare che la problematica espressa risulta quantomeno «obsoleta» se non meramente strumentale. Premettendo che le attrezzature sportive mobili asservite alla struttura di Villa Scarsella non contengono intrinseci elementi di pericolosità nè di rischio per i fruitori mi preme di chiarire che la decisione a suo tempo presa da questa Amministrazione di chiudere prudenzialmente e temporaneamente gli impianti di Villa Scarsella ha trovato un pressochè immediato superamento con un accordo stilato con la U.S. Volley Golfo Dianese che ha curato l'apertura del campo e delle infrastrutture per i restanti mesi estivi per l'attività sportiva societaria e di terzi con le ovvie ed opportune modalità di tutela propria e dell'utenza (recinzione degli impianti, richiesta a persone autorizzate delle chiavi per l'utilizzo, precisi tempi e modalità di fruizione).

L'avvento del periodo invernale che mal si coniuga con l'utilizzo sportivo e ricreativo di Villa Scarsella ci consente di compiutamente vagliare ed attuare le soluzioni da approntare per la stagione primaverile/estiva nelle forme e modalità che devono garantire un pieno, tranquillo e responsabile utilizzo della struttura. Da tempo portavoce e fautori dell'esigenza di più valide strutture dedicate alle attività sportive non è assolutamente nostra intenzione privare la cittadinanza, nè tantomeno le società sportive interessate di una delle, purtroppo fin troppo limitate, aree sportive attrezzate.

Giuseppe Tarabile, Consigliere Delegato allo Sport, Diano Marina

Scrivere alle redazioni di Imperia, via Alfieri 10, e Sanremo, via Gioberti 47

NUMERI UTILI

AUTOAMBULANZE

Imperia: 118 (numero unico). Bordighera: 252 525 Vallecrosia: 295.455 Camporosso: 28 191 Cervo - S. Bartolomeo: 406 353 Diano Marina: 494.112 Dolceacqua: 206 878 Ospedaletti: 505 050. Pieve di Teco: 36 377 Pontedassio: 279 700 Pornassio: 325 132 Riva L.: 485 764 S. Stefano: 486 000 Sanremo: 0184-505 050 Arma di Taggia: 0184-41.444 Ventimiglia: 250.722 (anche amb. veterinario)

ASSISTENZA

Telefono Amico: tel. 0183-290.460. Ore 18-24. Numero verde 167.515224.

FARMACIE DI TURNO

Le farmacie restano aperte dalle 8 alle 12 e dalle 15 alle 19,30 escetto quelle di turno.
Imperia: Capovilla, piazza Dora 2, tel. 0183283591

Garelli, via Cascione, tel 018381584

Sanremo: Calvi, corso Agosti 24, tel. 0184533864; San Martino, corso Cavallotti 175, tel 0184/508375

Farmacie che assicurano la reperibilità in provincia:
Ventimiglia: Morel, via Cavour 70, tel. 0184351181

Diano-Cervo-S. Bartolomeo: Al Mare, corso Garibaldi 18, tel 0183407530 (Diano Marina); notturno comprensorio: Sarti, via Aurelia 68, tel. 0183400045 (Cervo)

Arma di Taggia: Del Torto, via San Francesco 10, tel 018443590

Bordighera-Vallecrosia: Internazionale, via Vittorio Emanuele 107, tel. 0184261409 (Bordighera)

Camporosso: Manessero, via Vittorio Emanuele 52, tel 0184288191.
Dolceacqua: Mussolino, piazza Matteotti 2, tel. 0184-206.133.
Ospedaletti: Marcoz, via 106/108, tel 0184-689.015.
Pieve di Teco: Cappi, Ponzoni 70, tel. 0183-36.209.
Riva Ligure: Novaloni, Boso 42, tel.
Santo Stefano al Mare: Novaloni, Cavour 14, tel .

EMERGENZA: il 118 ha sostituito i numeri per l'emergenza di: Ventimiglia-Bordighera, Sanremo emergenza, Imperia soccorso e serve per la richiesta urgente di un'ambulanza Ospedali: Imperia: 0183-7941. Sanremo: 0184-5361. Bordighera: 0184-2751. Ceriale-Albenga: 0183-91.524.
GUARDIA MEDICA: notturna e festiva tel. 167-554 400. Guardia odontoiatrica ore 9-12, tel. 0183-299 908.

VIGILI DEL FUOCO: 115.

GUARDIA FORESTALE: 1515.

GUARDIA COSTIERA: 1530.

IN CITTA' E FUORI

S.BARTOLOMEO

Genitori informati

Martedì 16 alle 20.30 nei locali della Biblioteca comunale, in via Giadini 1° maggio 7 a San Bartolomeo, nell'ambito degli incontri-dibattito «Genitori informati» la dottoressa Silvia Albavera, psicologa-analista, e il dottor Giuseppe Spinetti, psichiatra-psicoterapeuta, parleranno sul tema: «Disadattamento giovanile: problematiche e devianze particolare riguardo alle dipendenze tossiche». [a. b.]

IMPERIA

Micologia all'Unitre

Domani alle 15.30, nella sede dell'Unitre, in piazza Ulisse Calvi 1 a Oneglia, Mario Bozzano terrà una lezione di micologia sul tema: «Caratteri morfologici dei funghi». Alle 17 seguirà un di educazione fisica curato da Anna Maria Ferro e Giovanna Banchi. [a. b.]

IMPERIA

Corso di ricamo

Domani alle 15.30, il centro sociale polivalente «L'Arcobaleno» di via Private Gazzano 6 in Borgo San Moro a Imperia, è prevista attività motoria Manuela. A seguire, intorno alle 16, seguirà un corso di ricamo e stencil curato da Jerta, Gabriella e Cristina. [a. b.]

IMPERIA

Fiera di S.Cecilio

Lunedì 22 è si svolgerà, nel centro storico di Pieve di Teco, la tradizionale «Fiera di Santa Cecilia, mostra mercato». Saranno in esposizione nella circostanza capi di bestiame, merci varie, prodotti agricoli locali e articoli di artigianato. L'esposizione è sempre molto frequentata. [a. b.]

il Museo civi

Da martedì a sabato è aperto a Palazzo Borea d'Olmo, in via Matteotti 143, a Sanremo il Museo civico. Nella varie sale sono esposti interessanti oggetti di archeologia, quadri, cimeli garibaldini. L'orario di visita è fissato dalle 8 alle 12 e dalle 15 alle 18. [a. b.]

Presentano Carlo Conti e Anna Valle, Miss Italia '98. Il grande Ray Charles intonerà «Volare»

Sanremo festeggia i 50 anni del Festival

Questa sera al Teatro Ariston sfilata di big e di successi

Gian Piero Moratti

Cinquant'anni, ma non li dimostra. Il Festival, magia dei numeri, li compirà in un anno dai risvolti particolarmente significativi: il 2000. La Rai, questa sera 21, festeggerà le nozze d'oro fra Sanremo e la canzone italiana con una grande serata di gala in programma al Teatro Ariston che verrà poi trasmessa mercoledì 17 sulla Rete Uno in prima serata. Presentatore di «Sanremo si nasce» Carlo Conti, uno dei conduttori più seguiti del momento. Al suo fianco la splendida Anna Valle, Miss Italia '98. Per l'organizzazione è scesa in campo la «Squadra Festival». Sandra Bemporad, lo scenografo Gaetano Castelli, il regista Stefano Vicario, gli autori Sergio Bardotti, Leopoldo Siano e lo stesso Carlo Conti.

Sul palco una ventina di artisti che hanno fatto grande il Festival (e che il Festival ha fatto grandi). Riproporranno i loro motivi di successo ripercorrendo le tappe di una manifestazione che è legata a doppio filo agli ultimi cinquant'anni della nostra storia. Un calcolo approssimativo parla di 250 grandi successi. Moltissimi sono diventati negli anni autentici evergreen planetari. Inoltre, praticamente tutti i giovani che si sono imposti da quindici anni a questa parte in Italia e nel mondo, hanno «nati» sul palco dell'Ariston. Basti ricordare Eros Ramazzotti, Vasco Rossi, Laura Pausini, Andrea Bocelli.

L'assessore Antonio Bissolotti intona «Volare» alla vigilia dell'ultimo Festival

«Sanremo si nasce» ha messo insieme i più grandi successi del mezzo secolo di Festival, dal melodico al rock, dai cantautori ai grandi interpreti. Ripercorrerà le piccole e grandi rivoluzioni musicali del passato, si risentiranno gli interpreti originali, le emozioni della «prima volta» di ogni canzone.

«E' una grande festa, ma non la commemorazione del cinquantennale» spiega l'assessore Antonio Bissolotti. E aggiunge: «La celebrazione la faremo a febbraio, qualche giorno prima del Festival. Con i vertici di Raiuno abbiamo pensato a due special condotti da Paolo Limiti, forse il miglior specialista in commemorazioni della rete. Non vogliamo che trascorra troppo tempo fra il galà "Sanremo si nasce" e il Festival, senza che se ne parli».

La serata vedrà sfilare personaggi che fanno parte del «Gotha» della musica leggera italiana e divi di livello mondiale: Marcella Bella, Alex Britti, Albano, Toto Cutugno, Drupi, Elio e le storie tese, Riccardo Fogli, Homo Sapiens, Fausto Leali, Little Tony, Mariella Nava, Pooh, Ricchi e poveri, Ron, Patty Pravo, Enrico Ruggeri, Ivana Spagna, Ivo Zanicchi, Antoine, Wilson Pickett. E Ray Charles che, invece di proporre la mitica e intramontabile «Giorgia», canterà il motivo che è diventato l'inno del Festival: «Nel blu dipinto di blu». Quel «Volare» che ha fatto il giro del mondo e ha fatto conoscere Sanremo in ogni angolo dei cinque continenti. L'omaggio di un «grande» ad una manifestazione che non ha eguali, solo imitazioni.

Ed è proprio da questa caratteristica che prende il via la manifestazione di stasera, appunto «Sanremo si nasce». Quasi a voler sottolineare che «Sanremo non si può diventare». Manifestazione unica e irripetibile.

Riccardo Fogli e Patty Pravo

ENORME BUSINESS

Sanremo ricava dal Festival benefici per decine di miliardi

Gianni Micaletto

SANREMO

Quanto vale oggi il Festival? E quanto ha inciso sulla crescita dell'immagine internazionale di Sanremo? Cinquant'anni dopo è inevitabile tracciare bilanci, passare al setaccio aride cifre per trovare conferma di un fenomeno unico, per certi versi inspiegabile. Canzonette che attraversano generazioni d'italiani e scandiscono l'evoluzione dei costumi, i cambiamenti della società. Una gara che, soprattutto negli ultimi anni, è diventata anche uno straordinario business, con notevoli ricadute sulle casse comunali e sul tessuto economico della città.

Basti pensare che oggi gli amministratori di Palazzo Bellevue trattano la Rai il rinnovo della convenzione per diritti televisivi e organizzazione delle prime cinque edizioni del Festival nel nuovo millennio sulla base di un centinaio di miliardi, tra ricavi diretti e indotti. Una somma enorme se si pensa che, soltanto una decina d'anni fa, era il Comune a dover pagare per rinnovare il rito più nazional-popolare dell'Italia della seconda metà del Novecento. Ora incassa poco meno di dieci miliardi l'anno. E da quando si è legato alla Rai con un contratto tanto speciale quanto invidiabile, ha introitato in tutto una trentina di miliardi che, in buona parte, saranno spesi per realizzare il polo fieristico-museale all'ex mercato dei fiori.

E più la Rai investe sul Festival, sicura dei ritorni in termini di audience e di contratti pubblicitari, più la manifestazione cresce, con benefici sull'economia cittadina. Dal tutto esaurito negli alberghi ai pienoni nei ristoranti, dall'aumento degli incassi nei negozi del centro alle lunghe notti in discoteca. Un giro d'affari miliardario, anche se concentrato in quei pochi, frenetici giorni che, puntualmente, trasformano Sanremo nella capitale della musica leggera e del costume. Una grande festa popolare che è ormai lo specchio della società dove trionfano l'immagine e la voglia di stupire

Le banche le principali creditrici. Gli affittuari dell'ex Kernel respingono ogni responsabilità

Borelli, debiti per 100 miliardi

Ma il presidente è ottimista: «Possiamo risanare l'azienda»

Stefano Delfino

IMPERIA

L'indebitamento le banche è pesante (si dice superiore ai 100 miliardi), anche Pino Cipolla, presidente e amministratore delegato dell'azienda, ritiene «in tutta serenità che la sia sanabile attraverso un piano a medio termine». Resta difficile, quindi la situazione della Borelli, mentre la Grea Srl, che già aveva in affitto la raffineria ex-Kernel, interviene per precisare la sua «assoluta estraneità» agli eventi successivi al periodo in cui aveva gestito l'impianto.

BORELLI. Secondo indiscrezioni, l'esposizione del gruppo sarebbe di 100 miliardi (o 120, a seconda delle «voci») e per l'85 per cento graverebbe sulle banche (23 gli istituti di credito interessati). Pino Cipolla non nega: «La situazione finanziaria della società è grave ed è ulteriormente appesantita da notizie che destabilizzano i rapporti con i fornitori e con gli istituti bancari, rapporti affidati da mesi alla Meliorbank-Gallo&C. Spa di Milano, che ne sta curando la ristrutturazione».

Il manager, però, è ottimista: «A controbilanciare l'indebitamento, la società ha nelle poste dell'attivo immobili, affitti attivi, crediti, merce, inventari, partecipazioni, titoli (questi ultimi pari a 25 miliardi) e altro, il cui totale risente della perdita di esercizio del '98 di circa 14 miliardi, "appostata" riducendo il capitale sociale da 44 miliardi 700 milioni a 30 miliardi. Sinora, il ceto bancario, principale creditore del gruppo, ha atteso l'approntamento del piano di ristrutturazione del debito da parte della Meliorbank-Gallo, nonchè l'esito dell'assemblea straordinaria degli azionisti, convocata presso il notaio Saguato di Imperia per il 30 novembre e chiamata a votare su una proposta di capitalizzazione».

Per Cipolla, insomma, esistono possibilità di rimedio attraverso il piano di risanamento, distribuito - pare - in cinque copie e «di cui il gruppo Capurro è stato il primo passo, l'alienazione di cespiti strategici il secondo e l'accordo con i creditori il terzo». Un'altra boccata d'ossigeno (servirà a qualcosa?) sarebbe giunta da oltre oceano, mediante la cessione ad acquirente ignoto della Pope, un'azienda controllata dal Gruppo Borelli. Prezzo ricavato? Secondo fonti Borelli, sui 4 miliardi.

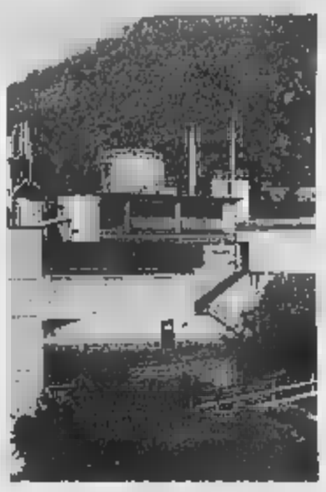

La raffineria ex-Kernel a Chiusanico

GREA. Il Gruppo Raffinatori Esportatori Associati di Follena Tracchia (Napoli) respinge ogni legame le ultime, drammatiche vicende della raffineria di Chiusanico. Spiega Raffaele Di Costanzo, l'amministratore: «Tali vicende prendono avvio esattamente dal giorno in cui il tribunale di Imperia, diventato custode fallimentare dell'impianto Kernel, intese disdire il contratto di fitto che la Grea deteneva con la Kernel. Fino ad allora (dal 1994 al '98), la gestione Grea dell'impianto Kernel era assolutamente sana, lo dà prova che nessun licenziamento fu fatto in tutti i quattro anni».

Successivamente, prosegue Di Costanzo, «la gara per il fitto, indetta dal tribunale fallimentare di Imperia si concluse con l'affitto dello stabilimento Kernel alla Borelli». La Grea ricorda ancora «l'occupazione mantenuta, il lavoro svolto, l'incremento dell'attività economica di Imperia e specialmente del porto».

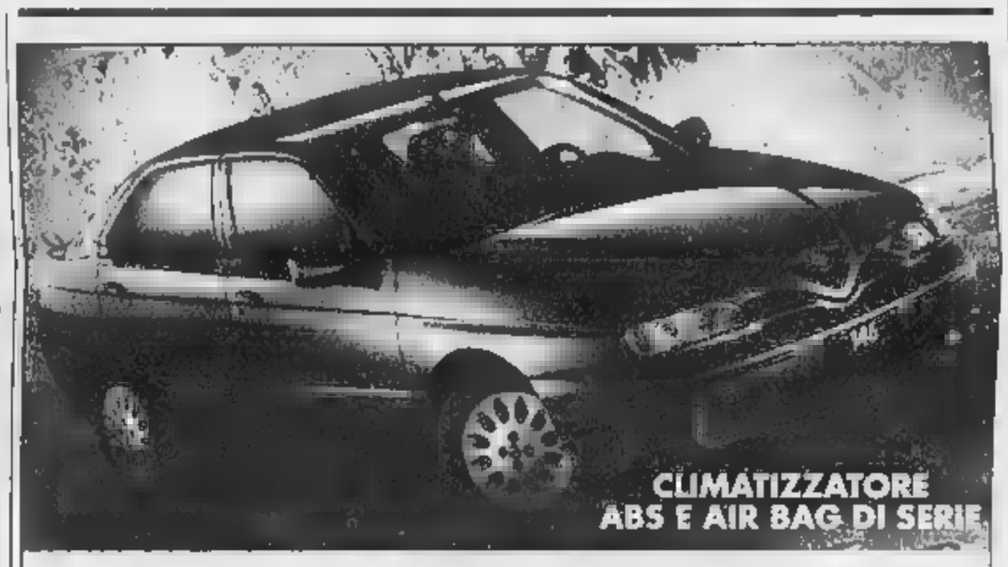

146.
UN SOLO NUMERO
TANTE TENTAZIONI

Fino al 30 novembre grandi vantaggi per chi sceglie Alfa 146, anche con il turbodiesel 1.9 JTD. Se hai un usato risparmi fino a 5 milioni. Oppure puoi scegliere la comodità del finanziamento di 20 milioni in 36 mesi a tasso zero. L'iniziativa è valida anche su Alfa 145

- 5 milioni in meno sul prezzo di listino se consegni un usato non catalizzato immatricolato entro il 31.12.1990*
- 3 milioni di supervalutazione se consegni un usato immatricolato dal 01.01.1991*
- milioni di finanziamento in mesi a tasso zero*

*Le offerte non sono cumulabili tra loro né con altre in corso e riguardano le versioni: 1.4 TS L, 1.6 TS L, 1.8 TS L, 1.9JTD, 1.9TD L. La quotazione dell'usato è riferita a Eurotax Blu in vigore al contratto. Esempio di finanziamento: importo L. 20.000.000 + 36 rate mensili da L. 555.600 + Spese gestione pratica più bollo L. 270.000 + T.A.N. 0% + T.A.E.G. 0,83%. Salvo approvazione SAVA. Per ulteriori informazioni consultare i fogli analitici pubblicati a termini di legge

AUTOROJA
CONCESSIONARIA Alfa Romeo
Via Volta, 125/127/165 - SANREMO - tel. 0184 57 55 50

Toccante cerimonia ieri mattina nella sala consiliare del Comune alla presenza di numerosi cittadini

Alterisio, Scajola, Viale: 3 strade a illustri imperiesi

Le celebrazioni sono state tenute dai senatori Ricci e Taviani

Il senatore a vita Paolo Emilio Taviani commemora gli ex sindaci di Imperia

IMPERIA

C'era un'autentica folla ieri mattina nella sala consiliare del Comune di Imperia per vivere la significativa e toccante cerimonia dell'intitolazione di tre strade ad altrettanti illustri personaggi locali. Parlamentari, consiglieri comunali e provinciali, che ebbero la carica nel lungo periodo dal Dopoguerra agli anni e i parenti dei tre commemorati hanno assiepato l'aula dove è avvenuta l'intitolazione di via Argine Sinistro a Goffredo Alterisio, via Argine Destro a Ferdinando Scajola e Largo San Francesco ad Ambrogio Viale.

E' stato il senatore Raimondo Ricci a ricordare la figura di Alterisio designato il maggio '45 Col sindaco di Imperia è riconfermato nella carica nelle prime elezioni democratiche del '46. Alterisio, esponente del Pri rimase ai vertici dell'Amministrazione a capo di una maggioranza socialcomunista sino al '51.

Il senatore a vita Paolo Emilio Taviani, ex ministro, ha ricordato invece Ferdinando Scajola, uno dei primi organizzatori della Democrazia Cristiana a livello nazionale e primo segretario provinciale del partito, che nel '51 fu designato, ad ampio suffragio universale, anch'egli sindaco di Imperia, famoso per avere realizzato importanti opere pubbliche. Ricoprì la carica sino al '54.

Taviani ha poi concluso commemorando Ambrogio Viale, prefetto di Imperia su designazione del Cln nel '45 ed eletto deputato alle elezioni del 2 giugno del '46. Viale ottenne altrettante riconferme per le prime quattro legislature repubblicane e fu nominato anche giudice costituzionale.

Il sindaco ha consegnato ai parenti una targa d'argento a ricordo. [a.b.]

OTTICA CORRADI

IMPERIA
Porto Maurizio - Via F.Cascione, 34 - tel. 0183/63378
Oneglia - Via S.Giovanni, 4 - tel. 0183/299441

SVUOTIAMO IL MAGAZZINO DEGLI OCCHIALI DA SOLE

COMPRANDO UN OCCHIALE NUOVO L'OCCHIALE DI RISERVA A CONDIZIONI PARTICOLARI

Dal 16 Novembre al 31 Dicembre 1999

VENDITA PROMOZIONALE

Lenti ultra sottili infrangibili ind. 1,56 con trattamento sulla riflessa 7 strati antigraffio	L. 170.000 la coppia
Multifocali infrangibili con trattamento antiriflesso a partire da	L. 180.000 la coppia
Lenti bifocali a partire da	L.130.000 la coppia
Occhiali di riserva a partire da	L. 70.000
Lenti a contatto mensili 3 coppie + 2 soluzioni	L. 80.000
Lenti a contatto giornaliere conf. da 30	L.30.000
Lenti Night & Day *"la lente mensile che non si toglie la sera"* (conf. 3 lenti)	L.95.000

MULTIMEDIALE & CREATIVO
(C'È IL MASTERIZZATORE INCLUSO!)

VOBIS COMPUTER

GRANDE APERTURA
IL 20 NOVEMBRE
SANREMO
Via XX settembre 10/12/14,
Tel. 0184/544014

intel inside
celeron
YEAR 2000

COMPLETO
LIT. 2.299.000
IVA INCLUSA

HIGHSCREEN
XA SkyMIDI 466 C

- Intel® Celeron™ processor 466 MHz
- 64 MB SDRAM
- Scheda Video 2D/3D Graphics
- 8 GB HARD DISK Ultra DMA
- CD ROM 40X
- Scheda Audio 3D Sound
- Modem/Fax int. 56K V.90
- Tastiera italiana 105 tasti per Windows e mouse
- Case ATX MidTower

SOFTWARE
- MS Windows 98 e
- MS WORKS SUITE 99 che include: MS Word 97, MS Money 99, MS Works 4.5 MS Picture It! 99, MS Atlante Mondiale Encarta 99
- Norton Antivirus 5.0
- Vobis FreeNet POWERED BY TIN.IT

MONITOR 15" V INCLUSO
- Flatscreen
- Risoluzione 1024x768
- Dot Pitch: 0,28
- Freq. orizz. 30-54 KHz

HP CD-WRITER PLUS 7570i
La soluzione a portata di mano per creare e ricreare i tuoi CD
- 2x2x24x
- Ricca dotazione di software per utilizzare i CD come floppy, per creare CD audio e per archiviare i propri CD

FINANZIAMENTO*
- TASSO ZERO!
Nessun anticipo!
10 rate mensili
senza cambiali
oppure
- FATEVOBIS
Scegli tu l'importo della tua rata!

VOBIS COMPUTER

Il delitto nella casa di riposo «Villa S. Clotilde», dopo l'interrogatorio gli arresti domiciliari

Confessa: «Ho ucciso mia moglie non riuscivo più a sopportarla»

Gianni Micaletto

SANREMO

L'ha uccisa perchè lo assillava. Una vita di coppia che, nella sua mente, si era fatta insopportabile, dopo tanti anni trascorsi insieme. Continui litigi anche per questioni banali, come la quantità di cibo da assumere a pranzo e cena. E dopo averla colpita a morte, ha cercato di farla finita, di seguirla nell'ultimo viaggio. Con lo stesso coltello a serramanico che l'ha trasformato da tranquillo pensionato in omicida, nel carnefice della moglie, in una stanza della casa per anziani «Villa Santa Clotilde», dell'Opera Don Orione, in corso Cavallotti, a due passi dal commissariato di polizia.

Giovanni Rozzoni, 91 anni, nativo di Treviglio, ieri ha raccontato la sua verità al giudice per le indagini preliminari Eduardo Bracco, che ha convalidato il fermo, disponendo poi la misura degli arresti domiciliari nell'abitazione di due nipoti, a Trezzano sul Naviglio (Milano). Il gip ha in pratica accolto la richiesta del difensore, avvocato Luigi Patrone, di Sanremo, condivisa dal pubblico ministero Danilo Ceccarelli.

L'anziano ha giustificato il possesso del pugnale con il fatto che, più volte, la sua mente era stata attraversata dall'idea del suicidio. Perchè sopportava più la moglie, Speranza Comotti, 89 anni. La considerava «una matta, una che non ragionava bene». Una che gli aveva reso la vita «impossibile».

Venerdì sera l'ultimo, fatale litigio: la donna gli ha rimproverato di aver mangiato poco nella mensa dell'istituto religioso, appena una porzione ridotta di minestra. E di averlo fatto apposta, per farle dispetto. «Mi ha anche ricordato di avere un martello in camera, dicendomi che, prima o poi, mi avrebbe fatto fuori nel sonno», ha riferito l'anziano al giudice, durante una ricostruzione dei fatti sempre lucida.

Ed è stato in quel momento, al ritorno in camera dopo la cena, che è esplosa la furia omicida. Ha afferrato il pugnale, colpendo per tre volte la donna con la quale ha diviso buona parte della sua esistenza, mirando prima al cuore. Per essere certo di eliminare la causa del suo malessere. Poi ha cercato di suicidarsi con la stessa arma, ma non ce l'ha fatta. Ed è stato proprio lui a far scattare l'allarme, con il campanello di servizio.

Quando è arrivata l'inserviente di turno, l'ha trovato sofferente e stravolto. La moglie sul letto in un lago di sangue. Dopo qualche attimo di comprensibile shock, la dipendente dell'istituto religioso ha avvisato la direzione. E in pochi minuti la polizia è piombata nella stanza della tragedia.

Ieri, Rozzoni è arrivato a palazzo di Giustizia con un'ambulanza della Croce Rossa, scortato da due agenti. L'hanno portato su, al terzo piano, con una sedia a rotelle. Quaranta minuti nell'ufficio del gip, poi il ritorno in famiglia. Il giudice l'ha infatti affidato ai nipoti, che l'hanno condotto in nella nuova residenza, nel cuore della Lombardia. Dove non potrà uscire fino a quando la macchina della Giustizia non avrà fatto piena luce sulla triste vicenda.

Giovanni Rozzoni, 91 anni, è stato accompagnato dal gip con un'ambulanza

In zona Levà

In arrivo nuove case a Taggia

TAGGIA .Un nuovo insediamento edilizio in regione Levà. La giunta comunale ha dato parere favorevole all'attuazione del piano particolareggiato BC1 previsto dal piano regolatore. Esso prevede, oltre a servizi per la comunità, un complesso edilizio fra via Due Camini e l'ex Caserme Revelli un'area di quasi ventimila metri quadrati oggi in parte coltivata a campi e in parte gerbida.

I soggetti attuatori che hanno chiesto al Comune di procedere alla lottizzazione sono nove privati: V. Oggero, E. Zirio, V. Ceresola, A. Marsilio, A. Gorlero, R. Aschero, G. Garsi, M. Garsi, I. Lombardi.

Le volumetrie possono essere spostate da un terreno all'altro e, fra i vari lotti, ci sono indici di fabbricabilità diversi. Il più alto è del 2,50, vale a dire prevedente la possibilità di realizzare 2 metri cubi e mezzo di volumetria per ogni metro quadrato. Ma lo stesso piano regolatore risulterebbe contradditorio. Infatti sfruttando gli indici massimi ma attenendosi alle limitazioni in altezza dei palazzi e tenendo conto delle aree che dovranno essere lasciate al Comune per i servizi e agli altri spazi necessari, non si riuscirebbe neppure a sfruttare l'indice per intero. Se l'operazione andrà in porto, oltre una metà dell'area verrà destinata ad asservimenti al Comune.

Ma c'è una complicazione. Il piano regolatore, prevede, per la BC1, altri 6000 metri di servizi, questa volta gestiti direttamente dal Comune.

Per questo motivo la pratica edilizia si presenta piuttosto complessa e di non semplice definizione.

La documentazione passa ora al vaglio dei capigruppo consiliari e contemporaneamente agli uffici comunali che dovranno verificarne nei particolari la fattibilità.

L'attività cementizia nel Comune di Taggia continua ad essere molto intensa. Negli ultimi anni gli insediamenti edilizi hanno avuto per teatro la regione Borghi (case popolari), il quadrivio Rossat (trasformazione cinema Giardino in un palazzo), un'area dietro la casa comunale (diversi palazzi) e l'uscita dello svincolo autostradale sull'Aurelia (altri edifici abitativi). [m. c.]

Trappole per cinghiali

Bracconiere denunciato a Ceriana

SANREMO Aveva sistemato un'efficiente trappola che non solo avrebbe portato a sicura morte la selvaggina incappata ma sarebbe stata pericolosa anche per ignari escursionisti che l'avessero sfiorata. Il bracconiere, G.G., 49 anni di Sanremo, è stato sorpreso da agenti della Polizia provinciale proprio mentre stava sistemando le trappole. L'episodio è avvenuto a Ceriana, in località «Canei». Gli agenti Giovanni Calvi, Guido Trivella e Claudio Verda dopo una serie di appostamenti hanno sorpreso G.G. mentre stava riattivando alcuni lacci. L'uomo è stato denunciato alla magistratura.

L'attività di bracconaggio attraverso trappole non solo risulta letale per gli animali ma potrebbe portare a gravi e dolorose ferite a chi ama camminare nei boschi. Ve ne sono alcune, ad esempio, che utilizzano taglienti cavi d'acciaio. [m. c.]

Le indagini sull'incidente sul lavoro accaduto nel Biellese: effettuata ieri l'autopsia, domani il funerale a Poggio

Camionista morto, è stato un errore di manovra

Tradito dal muletto per scaricare le merci condotto dal collega

SANREMO

Un errore di manovra, una tragica fatalità durante un'operazione compiuta tante volte. Sarebbe questa la causa della morte di Luciano La Moglie, 37 anni, l'autotrasportatore sanremese rimasto schiacciato dal muletto con cui, assieme a un collega, stava scaricando una «partita» di piante in vaso destinata a un'azienda biellese, la «Vivai Lanaro».

E, contrariamente a quanto inizialmente, alla guida del mezzo da lavoro c'era il compagno di viaggio e non la vittima. Un altro camionista P. M., 46 anni, che ora è sotto shock. Non riesce a darsi pace per quanto accaduto giovedì in Piemonte. I carabinieri l'hanno interrogato a lungo e nei prossimi giorni sentito dal magistrato biellese che ha aperto un'inchiesta. L'uomo si è affidato alla tutela dell'avvocato Marco Andracco.

Secondo i primi accertamenti, il povero autista sarebbe stato tradito da movimento in avanti del muletto, in una fase dell'operazione di scarico della merce che prevedeva invece retromarcia. Pare che l'autostrasportatore si servendo dell'elevatore per raggiungere il cassone del camion (o forse per tornare a terra, particolare ancora da chiarire). Una sorta di «ascensore» al quale, in questi casi, fanno sempre ricorso i camionisti. Ma l'umidità e un po' di fango, avrebbero condizionato il collega nella guida del mezzo. E il muletto ha finito per schiacciare La Moglie contro il camion.

L'autotrasportatore, assunto di recente dalla ditta «Quadrifoglio», dopo aver lavorato a lungo per la sanremese «Duferflower», è morto venerdì all'ospedale di Biella per le gravissime lesioni interne riportate. Inutile il disperato intervento chirurgico al quale è stato sottoposto. Lascia un figlio di 13 anni e la moglie Patrizia, che ringrazia i sanitari biellesi «per l'umanità, la sensibilità, gli sforzi compiuti per cercare di Luciano».

Ieri l'autopsia. E oggi il magistrato dovrebbe rilasciare il nulla osta per il trasporto della salma a Sanremo. Il funerale è previsto per domani alle 14,30 nella chiesa di Poggio, la frazione dove aveva vissuto a lungo, prima di trasferirsi in corso Inglesi, e dove conservava ancora tanti amici. Luciano La Moglie era uno sportivo, amava il body-building: appena il lavoro glielo consentiva andava a sollevare pesi in una palestra della Foce. [g. mi.]

Luciano La Moglie aveva 37 anni

SANTO STEFANO

Altro furto in negozio di ottica

Quarto furto in poche settimane (e secondo fra Riva e Santo Stefano in una decina di giorni) ai danni di un negozio di ottica. La banda specializzata ha colpito ancora. A farne le spese, questa volta, è stata la «Foto ottica M.G.», di Grazia Fiumefreddo. I ladri si sono introdotti all'interno verso le 3 di ieri mattina dopo aver infranto due vetri. Il rumore ha richiamato un vicino che ha dato l'allarme. Sono bastati pochi attimi per riuscire a mettere insieme un consistente bottino e a fuggire proprio mentre stava arrivando la radiomobile dei carabinieri. Alla fine avevano preso il volo soprattutto orologi, esposti in vetrina, per un valore di circa undici milioni di lire. Ma i ladri sono stati disturbati perché, diversamente, avrebbero fatto una razzia ben maggiore impadronendosi di materiale ottico. Sul furto stanno indagando i carabinieri. [m. c.]

DALLA CITTA'

COMMEMORAZIONE

Ricordato l'eccidio di partigiani a San Romolo

Commemorazione oggi, alle 9,30 a San Romolo, a cura dell'Anpi, dei dodici fra partigiani e civili uccisi dai nazifascisti il 15 novembre del 1944. Alle 9,30 messa di don Paolo, della parrocchia di San Giacomo, e alle 10,45 discorso del professor Francesco Biga. [m. c.]

OSPEDALETTI

Dubbi del «Comitato» sulla staticità della biblioteca

Il «Comitato cittadino» di Ospedaletti ha chiesto al sindaco Flavio Parrini di verificare la sicurezza dell'edificio che ospita la civica biblioteca. Ciò dopo che la biblioteca gli sarebbe stata negata per problemi di staticità. [m. c.]

INFORMATICA

Sito Internet per l'Azienda dell'acquedotto

Un sito Internet per l'Aamaie. All'indirizzo www.aamaie.it è possibile trovare informazioni sui servizi, la storia degli acquedotti di Sanremo, i concorsi indetti dall'azienda. [g. ga.]

ANZIANI

Nuova sede per l'Università della Terza età

Dopo l'inaugurazione di ieri nella Sala degli Specchi, domani, l'Università della Terza età si sposta nella nuova sede di Corso Matuzia 113, nella Coop. In programma, alle 16, una lezione del professor Cesare Trucco sulla letteratura rinascimentale. [m. c.]

TAGGIA

Da mercoledì l'ufficio postale della Levà

L'ufficio postale della Levà, tra Arma e Taggia, resterà chiuso mercoledì per tutta la giornata. Ciò per permettere di insediare nuovi sistemi di informatizzazione. [m. c.]

RIFUGIATI

Un corso dell'Istituto di Diritto umanitario

Settanta ufficiali ed esperti provenienti da aree di crisi come Jugoslavia, Bosnia, Turkmenistan e Iran, hanno preso parte al corso sui rifugiati dell'Istituto di Diritto umanitario. Grande attenzione è stata riservata al Kosovo. [m. c.]

ARMA DI TAGGIA

Al «Playa Manola» cena gastronomica dell'Arcigola

Appuntamento giovedì sera, al ristorante «Playa Manola» di Arma di Taggia, per l'Arcigola Sanremo. Il menù: polpo e patate con fagioli di Conio, acciughe, ravioli di pesce, stoccafisso alla bauconja, coniglio alla baiocca, budino di castagna. [m. c.]

CAPELLI PREVENZIONE

NOVEMBRE MESE DEDICATO ALLE CURE DEI CAPELLI

PREVENZIONE DERMOTRICOLOGICA
Metodo *Kapil Kure*, Test completo per verificare ogni anomalia come:
CADUTA ECCESSIVA
DIRADAMENTO DA STRESS
SFOLDAMENTO CAPILLARE
FORFORA, PSORIASI ECC.

CONSULENZE EFFETTUATE DA MEDICI E TECNICI ESPERTI IN TRICOLOGIA DA OLTRE 20 ANNI

PER OGNI TRATTAMENTO AL CERATINA KAPIL DEL VALORE DI LIRE 100.000 IN OMAGGIO UN TRATTAMENTO DI UN'ORA

KAPIL Offerta valida fino al 30 Novembre
CAPELLI STUDIO RICERCA

SANREMO VIA ROMA 16 - SAN REMO C.SO G. RAIMONDO 142

Comune di Pompeiana | Regione Liguria Azienda di Promozione Turistica Riviera dei Fiori | Pro Loco di Pompeiana

DOMENICA 14 NOVEMBRE 1999

POMPEIANA

Fiera d'Autunno 1999

Pompeiana rilancia anche quest'anno la tradizionale Fiera d'Autunno con una massiccia partecipazione di Ambulanti ed in più con il Mercatino dell'usato, dell'Hobbistica e dell'Antiquariato, il tutto accompagnato da un nutrito programma di manifestazioni collaterali

Dalle 8 del mattino in poi a Pompeiana
Piazza Dante e dintorni
I banchi degli Ambulanti classici in tutti i settori merceologici e pure il Mercatino dell'usato dell'Hobbistica e dell'Antiquariato e l'esibizione Artigiani nell'esecuzione dei loro Mestieri

MUSICA - FOLKLORE - CULTURA SPORT - GASTRONOMIA - ECC.:

- Per i più piccini: esibizione Spettacolo de "Il Gruppo dell'elastico" con animazioni, fiabe, canzoni coinvolgenti, clownerie e mimo; spettacolo "I giochi di una volta" presentati da "Prezzemolo". Gli stessi bambini saranno chiamati a partecipare agli spettacoli.
- Per tutti: Musica itinerante e stazionaria nelle vie del paese il Trio Livio Zanellato
- Stand bambini di Pompeiana con elaborazione e vendita oggetti loro costruiti
- All'ora di pranzo... proposta di Porchetta e... altro presso la Tenda Pro Loco.
- Concorso "La migliore Torta d'autunno"
- E al pomeriggio: *LA FESTA CONTINUA!*

Il responsabile economico dei ds ha anche visitato la mostra «Porte aperte»

Fiori ed Euro, vertice a Ventimiglia

Viaggio al confine dell'ex ministro Burlando

Daniela Borghi

VENTIMIGLIA

Nella sua visita nella città di confine ha affrontato i temi della floricoltura locale, i problemi degli agenti di cambio e dei dipendenti dell'Aci: il deputato Claudio Burlando, responsabile economico dei democratici di sinistra e componente della segreteria di D'Alema, l'altro giorno ha fatto tappa in città. Prima ha visitato la mostra «Porte aperte», a Bevera, e ha discusso sulla logistica della consegna dei fiori nella floricoltura da Sanremo a Ventimiglia. Poi ha avuto un incontro con i cambisti, alla presenza del presidente: ora si spera in una soluzione legislativa nella prossima Finanziaria. Infine, si è incontrato con i cambisti dell'Aci. L'ex ministro Burlando era accompagnato dall'assessore regionale Vassallo, dal consigliere regionale Collecchia, dal segretario provinciale Ds Rainisio e dal consigliere comunale Scibilia.

La floricoltura, un problema anche per Ventimiglia. Claudio Burlando, riquadro

Fiori. Burlando ha discusso con gli operatori su alcuni problemi legati alla logistica per la consegna dei fiori. Spiega Scibilia: «I nostri coltivatori trovano difficoltà pratiche perché impiegano molto tempo a consegnarli ai clienti in tutta Europa. Il secondo argomento riguarda il costo del trasporto, che è elevato rispetto ad altre zone. Vedi l'Olanda che è riuscita a ridurre le spese». Burlando ha proposto di organizzare un incontro con il settore dei trasporti, con tutti gli operatori: occorre ancora valutare se farlo in aula o a Roma, soprattutto stabilire qual'è la soluzione più veloce e più economica. I problemi riguardano non soltanto le aziende piccole, ma è generalizzato, e coinvolge i produttori di rose, gerbere e altri fiori, e di piante. L'incontro si è tenuto nel capannone dell'azienda Sisagri che ospita la manifestazione «Porte aperte»: oggi è l'ultimo giorno per visitarla, dalle 10 alle 18, con ingresso a buffet gratuiti.

Cambiavalute. Nel pomeriggio trasferimento nella sede del Ds di via Cavour per incontrare alcuni cambisti dell'associazione presieduta da Eraldo Caffara. Continua il consigliere: «Con loro abbiamo valutato la possibilità di inserire all'interno della prossima Finanziari opportunità di riconversione di lavoro: Lotto, vendita dei bolli e altro. C'è anche una questione legata al prepensionamento dei cambisti: alcuni sono vicini al termine del lavoro, quindi si tenterà di trovare una formula per anticiparlo». I cambisti hanno proposto una iniziativa tipo «rottamazione dei negozi», nell'ambito della legge Bersani: hanno chiesto di sapere se esiste la possibilità di ottenere un indennizzo per ogni agenzia di cambi che chiuderà.

Aci. La delegazione dei Ds ha incontrato anche i cambisti dell'Aci. Le problematiche sono diverse perché, in questo caso, potrebbe nascere l'opportunità che si trasformino in agenzie informazioni turistiche.

In maxi-schermo a Genova

I giardini Hanbury in maxischermo all'aeroporto di Genova, per invitare i turisti di tutto il mondo a fare un salto a La Mortola. I viaggiatori in arrivo allo scalo genovese «Cristoforo Colombo» avranno a disposizione, da domani, un rinnovato ufficio informazioni e assitenza turistica, in grado di fornire notizie e documentazioni per l'intera Liguria su mezzi di trasporto, alberghi, musei e manifestazioni. L'iniziativa è promossa e gestita dall'Azienda di promozione turistica genovese, che si avvale della collaborazion della cooperativa «ViviGenova». Le aree della Liguria corrispondenti al territorio delle cinque Aziende di promozione turistica saranno rappresentate all'interno degli uffici, con gigantografie del casinò di Sanremo, della Baia dei Saraceni e Varigotti, della Lanterna, del borgo di Portofino e di una panoramica delle Cinque Terre. All'esterno dell'atrio nell'area degli arrivi, l'attenzione sarà richiamata dalle immagini luminose dei fiori di Villa Hanbury a Ventimiglia, delle ceramiche di Albisola e dei vetri di Altare, della filigrana di Campoligure e dei damaschi di Lorsica, dell'ardesia di Fontanabuona, della calafatura di un gozzo, dell'olio e del vino ligure, della farinata e del pesto e di un invitante piatto di pesca sullo sfondo della baia di Vernazza. **[d. bo.]**

NOTIZIE FLASH

Agitazione tra i «comunali», arriva un'assemblea

Domani, alle 11, nella Sala Rossa del Palazzo del Parco di Bordighera si terrà l'assemblea generale di tutto il personale del Comune. Si deciderà in quali forme proseguire, se sciopero o blocco degli straordinari, lo stato di agitazione contro l'Amministrazione che con «atteggiamento di chiusura e irresponsabile rinvia la definizione del contratto integrativo». «Da mesi i sindacati portano avanti la trattativa per riconoscere le professionalità nel Comune e da aprile l'Amministrazione rinvia la discussione senza alcuna proposta seria», dicono i sindacalisti Cutrera e Porchia.

Lavori alla Posta, domani chiude l'agenzia di Piani

Continua il processo di informatizzazione delle Poste: per consentire i lavori domani saranno chiusi gli sportelli dell'agenzia di Piani di Borghetto, a Bordighera, in via Aurelia 16. L'ufficio resterà chiuso tutto il giorno.

Il complesso dei Pooh ospite di Tripodi

I Pooh saranno ospiti oggi, alle 9,30, al Tempio della Musica di Erio Tripodi, in via Roma, a Vallecrosia. Lo storico gruppo ha scelto il caratteristico ambiente ricco di cimeli musicali per realizzare un'intervista che sarà mandata in onda su Raidue.

BORDIGHERA

All'albergo Parigi i nazionali di bridge

L'Hotel Parigi di lungomare Argentina, a Bordighera, ospita il Campionato italiano a squadre miste di Bridge, divisione regionale. Da venerdì a questa sera i saloni dell'albergo sono la sede di diversi incontri, disputati da dieci squadre provenienti da tutta la Liguria. Oggi il via è fissato alle 14, mentre l'ultima partita si terrà alle 20. L'iniziativa è organizzata dalla Federazione Italiana Bridge, in collaborazione con l'Associazione Bridge Bordighera. L'albergo Parigi aveva già ospitato una manifestazione simile a febbraio: «La scelta di Bordighera è premio dell'attività del nostro circolo», spiega Ginetto Biancheri dell'Abb.

NIZZA

Guida bilingue per imprenditori italiani

Il è stata presentata a Nizza la guida bilingue sulla creazione d'impresa in Francia e in Italia, pubblicata su iniziativa della Camera di commercio franco-italiana dalla Carige, dalla Cna e dalla Chambre de Metiers. La presentazione è fissata per le 12 all'Ipag. **[d. bo.]**

L'appuntamento con Giorgio Valfrè è alle 12,30 al ristorante Gimma in via Hanbury 6

E per menù le critiche dei cittadini

Oggi la tradizionale cena dei «mugugni» col sindaco

VENTIMIGLIA

Il sindaco Giorgio Valfrè è l'ospite del tradizionale «Sdernà du Mugugnu», la cena organizzata dalla Compagnia d'i Ventemigliusi che oggi riunisce circa cinquanta soci dell'associazione locale, pronti a «sparare a zero» sul primo cittadino. L'appuntamento è alle 12,30, al ristorante Gimma di via Hanbury 6: dopo pranzo il sindaco dovrà rispondere alla raffica di domande e lamentele dei residenti, cercando di non rovinarsi la digestione (e magari di non rovinarla agli altri commensali). Male che vada si potrà ordinare tutti insieme un buon amaro alle erbe: ottimo digestivo secondo gli esperti di gastronomia.

Un'eventuale assenza dell'invitato d'onore sarebbe interpretata come una grave offesa per i «ventemigliusi». Non dovrebbe capitare, tenendo conto della combattività del primo cittadino e della sua disponibilità. Sarà bel faccia e faccia, comunque.

Valfrè ha assicurato che non mancherà: «Penso sia una tradizione che deve continuare negli anni. Ritengo inoltre che, per adesso, i cittadini possano mugugnare poco con me. Comunque accetterò qualunque critica e cercherò di rimediare a quello che mi sarà chiesto».

«In questo rendez-vous i presenti hanno licenza di critica nei confronti del sindaco e dell'Amministrazione comunale», precisano gli organizzatori.

L'anno scorso, i temi principali affrontati dalla «Cena dei mugugni» erano stati il carospazzatura, il teatro comunale, la Battaglia dei fiori, il sovrapasso di San Secondo, la città sporca e i marciapiedi rotti. Tutti argomenti molto cari ai ventimigliesi, che non mancheranno di fare un punto della situazione sulle promesse fatte dodici mesi fa. Nel suo primo appuntamento con lo «Sdernà», Valfrè aveva preso in considerazione ogni interrogativo, cercando di soddisfare tutti. Il sindaco non aveva trovato particolarente indigeste le domande: aveva risposto a ogni quesito e forse aveva vinto il confronto ai punti. Bisogna anche dire, però, che le osservazioni dei «ventemigliusi», per la maggior parte rivolte in dialetto, non erano state particolarmente «cattive», e che il clima era stato piacevole. Valfrè era accompagnato dall'assessore al Turismo Giorgio Guglielmi: probabilmente sarà con lui anche oggi. Gli amministratori si aspettano anche qualche complimento: in particolare per l'inizio dei lavori per la costruzione del sovrappasso di San Secondo, atteso da anni. Anche se il cantiere, che ha comportato la chiusura del piccolo tunnel per parecchio tempo, provocando disagi per raggiungere il centro da San Secondo e viceversa, ha sollevato lo stesso delle proteste.

Il sindaco di Ventimiglia Giorgio Valfrè

Questo sarà il secondo appuntamento senza Renzo Villa, l'indimenticato console della Compagnia d'i Ventemigliusi, che aveva condotto gli incontri fino all'edizione del '97, poche settimane prima della sua scomparsa. Sarà quindi un'occasione per ricordarlo. Anche quest'anno ci penserà, molto probabilmente, l'assessore alla Cultura Rita Zanolla, che da molti è indicata come l'«erede» di Villa nella valorizzazione della cultura locale. **[d. bo.]**

MERCOLEDÌ 17 GIOVEDÌ 18 NOVEMBRE 1999 ORE 21,15
TEATRO TOSELLI
Cuneo
Carla Fracci
"Notte Trasfigurata"
di ARNOLD SCHOENBERG
nel centenario della composizione
"Souvenir di Isadora Duncan"
STEPHANE FOURNIAL SERGIO NICOLAI
Cosimo Manicone - Chiara Catelani - Ivan De Marco
sestetto d'archi
direttore musicale FRANCESCO SODINI
coreog. LUC BOUY-MILLICENT HODSON - KENNETH ARCHER
allestimento scenico e costumi ELENA PULITI
regia BEPPE MENEGATTI
novità assoluta Compagnia Italiana Balletto
Biglietti in vendita da lunedì 8 novembre, dalle ore 9,00 alle ore 16,00 (esclusi sabato e domenica) Ufficio Turismo-Spettacoli, Sala Colonne, Palazzo Civico, Via Santa Maria, 1 Botteghino del teatro 19,30 la sera degli spettacoli.
Informazioni: tel. 0171.444285.444288 - fax 444214

I CD-ROM DELLA tutto compact LA STAMPA
Numero Verde 800-011959
DAL LUNEDÌ AL VENERDÌ CON ORARIO CONTINUATO DALLE ORE 8,30 ALLE 19,00

A diciassette anni dalla scomparsa della principessa di Monaco le iniziative, le memorie, i racconti

I Grimaldi uniti nel ricordo della dolce Grace

In suo onore un libro e una nuova versione di «Still loving you»

Andrea Munari

MONACO

Avrebbe compiuto 70 anni Grace di Monaco, strappata alla vita da un incidente stradale 17 anni fa. Una tragedia che sconvolse il mondo e che mise la parola fine ad una delle più belle favole del nostro secolo. Fu Radio Montecarlo a dare per prima il terribile annuncio. Sono passati 17 anni da allora e il ricordo dell'indimenticata principessa è sempre vivo. L'emittente monegasca insieme al canale televisivo MCSat hanno reso omaggio a Grace di Monaco con una trasmissione speciale in cui sono stati presentati una canzone e un libro a lei dedicati. Il brano è un successo di qualche anno fa del gruppo Scorpions, «Still loving you», che rimase in vetta alle classifiche internazionali per molte settimane. Il leader e batterista del gruppo Herman Rarebell ha spiegato le ragioni di questo omaggio molto speciale:

L'indimenticata principessa Grace

«Abbiamo inciso una nuova versione di Still loving you, per ricordare una persona unica e che è rimasta impressa nella memoria di tutti in modo indelebile». E i proventi della vendita di questo «remake» andranno a beneficio dell'Amade, associazione umanitaria monegasca, impegnata a livello internazionale nell'aiutare i più bisognosi. Importante e ricco di contenuti il libro intitolato «Indimenticabile Grace di Monaco», pubblicato in Francia in questi giorni e scritto da Jean des Cars, biografo e molto vicino alla famiglia Grimaldi: «Ho conosciuto la principessa molti anni fa, mantenendo con lei ottimi rapporti di amicizia, fiducia e stima reciproca. Con questo libro ho voluto chiarire la dinamica dell'incidente di cui rimase vittima, mettendo fine a tutte le illazioni che non hanno fatto altro che confondere».

Jean des Cars racconta quanto quella strada facesse paura alla principessa che tra l'altro non amava guidare «Mi disse - ricorda lo storico - che ne avrebbe parlato con il principe Ranieri. Quella mattina la Principessa ebbe un malore che provocò l'incidente e nel mio libro c'è la testimonianza della prima persona che la soccorse». Lo scrittore ricorda il grande fascino, il carisma della principessa che era indipendente dalla straordinaria bellezza: «Chi la incontrava rimaneva incantato. Quando entrava in una stanza accadeva qualcosa, come fosse circondata da un'aura, aveva la capacità di catalizzare l'attenzione e di mettere le persone a proprio agio. D'altronde anche nel mondo del cinema era accaduto che le persone fossero sedotte dalla sua personalità». Des Cars narra episodi legati alla sua vita d'attrice: «Uno in particolare mi ha molto colpito. Avevo un appuntamento con lei per un servizio. La principessa ci ricevette con gli occhi gonfi di pianto e senza trucco. "Hitch" (Alfred Hitchcock) è morto mi disse, non me la sento di farmi fotografare, ma ho voluto dirvelo di persona. Quello che non dimentico è il dolore autentico sul suo volto».

Juvara calzature
SVENDITA TOTALE
FINO AL 14 NOVEMBRE
TUTTO A
L. 150.000 - L. 100.000 - L. 50.000
via dante, 352 • alassio (sv) • tel. 0182.64.46.86

A Imperia tornavano durante i fine settimana. La loro famiglia è conosciuta: il papà è un ferroviere in pensione

«Due ragazze gentili e discrete»

Un rione sotto choc, il ricordo dei vicini

Maurizio Vezzaro
IMPERIA

«Erano due brave ragazze, gentili e discrete, come la loro famiglia. Penso ai genitori, diventeranno pazzi». Si emoziona e si dispera Enrico Basso, 72 anni, l'inquilino «storico» del palazzo di corso Garibaldi 74, dove, prima che si trasferissero per studio e lavoro altrove, hanno abitato Tiziana e Simona Aicardi. Nell'edificio è come scesa una cappa di rispettoso silenzio. C'è famiglia all'ultimo piano che ha perso in colpo le due uniche figlie e le speranze e i progetti di vita spesa tra lavoro e affetti. A casa è rimasta la nonna novantenne che è assistita da una vicina e che forse sa se niente. Il padre delle due sorelle, Pietro, ferroviere in pensione l'hobby della campagna, è corso con la mamma, Irma Toscano (lavorava nel vecchio orfanotrofio di via Nizza), all'obitorio di Savona, dove però gli inquirenti non hanno permesso loro di vedere i due corpi. Ricorderanno solo due volti sorridenti e qualcosa che ha più parvenze d'umano. entrambi sconvolti anche se le parole non spiegano nulla di quello che alberga ora nel loro cuore, da dove parte un urlo soffocato.

Doveva essere un sabato di festa. Le due ragazze tornavano a casa dopo settimana di lavoro fuori regione. Tiziana era laureata in Scienza dell'informazione e aveva trovato impiego a Milano, Simona invece un'addetta del reparto di Ostetricia dell'ospedale San Matteo di Pavia. Oltre al lavoro, a Pavia aveva trovato anche un fidanzato. Subito si credeva che di fosse lui nella macchina, invece adesso è lì che si dispera, incapace anche solo di riflettere.

«E pensare che quasi ce lo sentivamo - raccontano Basso e la moglie Lina Marchetti, 78 anni - Nel pomeriggio abbiamo visto l'auto della polizia parcheggiata sotto le finestre. Non sapevamo nulla ma chissà perchè c'era uno strano presentimento».

«Non riesco a capacitarmi», prosegue Antonio Mendolia, ex insegnante di matematica e amministratore del condominio: «C'è da diventarci folli. E' come se fosse morta una parte di noi stessi. Capirete, in questo palazzo siamo tutti uniti, un'unica grande famiglia».

Le due sorelle morte nello schianto di ieri A destra Tiziana e,a sinistra, Simona. Sotto, altre immagini scattata pochi minuti dopo l'incidente. A destra l'elicottero dei Vigili fuoco atterrato sulle corsie dell'autostrada Savona-Genova dopo una difficile manovra

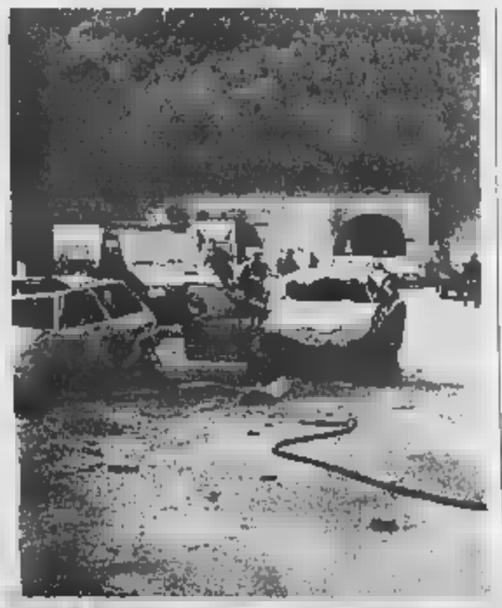

Soccorsi, macchina perfetta

L'autostrada in tilt per oltre due ore

SAVONA

Due squadre di Vigili del fuoco, l'automedicale dell'Asl, tre pattuglie della Polizia Stradale della sezione di Genova e di Sampierdarena. E poi: il personale e i dirigenti delle Autostrade Spa che hanno presidiato la zona per ore. E infine gli automobilisti, disciplinati e consapevoli che i disagi erano stati causati da una terribile tragedia. Per una volta, non s'è verificato il solito affollamento di curiosi, di gente che rallenta per vedere lo «spettacolo». Grazie anche alla polizia stradale che, nel volgere di pochi minuti, è riuscita a isolare il tratto di autostrada e a aprire un canale riservato solo ai mezzi di soccorso.

I Vigili del fuoco hanno dovuto la parte più penosa: dopo aver spento le fiamme (la Polo si era trasformata in un intrico di lamiere roventi), hanno dovuto estrarre i corpi, resi irriconoscibili dal rogo di incredibile violenza, tanto da far pensare che la perdita di benzina fosse iniziata ancor prima del salto di carreggiata. Solo un'ipotesi: e cioè che i vapori di combustibile possano aver saturato l'abitacolo, provocando un malore alla ragazza che era alla guida di un'auto vecchia di 12 anni e acquistata solo da pochi giorni.

Il pietoso lavoro dei Vigili del fuoco sotto gli occhi degli automobilisti

L'intervento dei Vigili del fuoco è stato dominato anche dall'esigenza di rispettare quei poveri resti, quasi fusi assieme alle parti in plastica e ai sedili dell'auto. Un lavoro compiuto a bassa voce, lontano da telecamere ed estranei, mentre il traffico aveva ripreso lentamente a scorrere. Efficace e rapidissimo anche l'intervento dell'automedicale dell'Asl, con il dottor Danilo Cimolato e l'infermiere Osvaldo Lenzi che hanno soccorso il primario rimasto ferito. Una difficile giornata, chiusa dal perfetto atterraggio dell'elicottero dei Vigili del fuoco sulla dell'autostrada.

[m. nu.]

L'ESPERTO

Troppe tragedie nell'indifferenza

Michele Costantini
SAVONA

E' l'ennesimo incidente stradale con morti e feriti, vissuto attraverso le drammatiche sequenze di un film visto più volte. Con la polizia stradale impegnata a disciplinare il traffico, i vigili del fuoco a spegnere le fiamme delle autovetture, i militi delle ambulanze a soccorrere i feriti e il personale dell'autostrada a disporre segnali e avvisi per gli automobilisti. Un brutto film, dal finale troppe volte tragico, dove ogni protagonista si prodiga per prestare soccorso, consapevole del suo ruolo e della sua parte.

A volte, quando si salva qualcuno, sembra di far rinascere una vita. Altre volte il lavoro diventa triste e traumatizzante. Come è accaduto ieri sull'autostrada tra le gallerie Ranco e Termine a pochi chilometri dal casello di Albisola.

Durante l'opera di soccorso, non c'è confusione tra i protagonisti impegnati nel loro lavoro. Solo animazione e desiderio di fare presto nel risolvere i numerosi problemi di uno scenario complesso e difficile. Poi, quando finalmente gli operatori riescono a liberare almeno una corsia di marcia, ecco il lento deflusso degli automobilisti. Sembra una processione di morte. Dove ogni automobilista diventa testimone diretto di una tragedia ormai compiuta, nell'osservare i rottami delle auto ancora fumanti e i cadaveri coperti da un lenzuolo. Poi, appena compiuti pochi chilometri la mente, cancella ogni immagine e l'automobilista riprende normalmente la sua corsa.

Una volta rimosse le salme e allontanate le carcasse degli automezzi, l'intervento può dirsi concluso. Un'ultima accurata pulizia della sede stradale per cancellare ogni traccia, e tutto ritorna alla normalità.

Così mentre polizia, pompieri, volontari delle ambulanze e personale dell'autostrada si organizzano per fare ritorno alle proprie sedi di servizio, il pensiero che una tragedia da tanti sconosciuti non è ancora giunta a chi, con ansia attende l'arrivo dei propri cari, non può che far rabbrividire e sconvolgere.

REGIONE LIGURIA

AVVISO

Si porta a conoscenza che è in corso di pubblicazione sul Bollettino Ufficiale della Regione Liguria la deliberazione della Giunta regionale n. 1255 del 29/10/99 che istituisce l'elenco regionale delle istituzioni e degli organismi a scopo non lucrativo che svolgono l'attività nel settore socio-sanitario.
Possono chiedere l'iscrizione all'elenco i soggetti iscritti all'anagrafe unica delle ONLUS o, non iscritti che ottemperino alle disposizioni richiamate all'art. 1 comma 18 del D.Lgs. 502/92 (così come modificato dal D.Lgs. 229/99) ovvero quello di cui all'art. 10 comma 1) lettere a), e), f), g), h) -, comma 6 e comma 7 del D. Lgs. 460/97 e in particolare:
a) le istituzioni e gli organismi in oggi provvisoriamente accreditati con il S.S.N. per l'erogazione di prestazioni sanitarie e socio-sanitarie che dovranno attestare, mediante l'autocertificazione, l'ottemperanza alle disposizioni richiamate dall'art. 1 del comma 18 del D.Lgs. 502/92;
b) le istituzioni ed organismi, attualmente non accreditati, dovranno presentare alla Regione Liguria apposita domanda di iscrizione all'elenco allegando l'autocertificazione di cui alla lettera a) corredata anche da indicazioni sulla tipologia delle attività che intendono svolgere.
La domanda di iscrizione all'elenco dovrà essere indirizzata alla Regione Liguria - Settore Programmazione Interventi Socio Sanitari e Socio Assistenziali, entro il 31 luglio di ogni anno. In via transitoria, con riferimento all'anno in corso, le domande di iscrizione pervenute e le relative autorizzazioni dovranno essere presentate entro il 31 dicembre 1999. Il Bollettino Ufficiale della Regione Liguria è in vendita presso la Libreria Giuridica di via XII Ottobre 172 Genova e la Libreria Di Stefano in via Ceccardi 48 R Genova.

AVVISO

Si porta a conoscenza che è stata pubblicata sul Bollettino Ufficiale della Regione Liguria n. del 18/8/99 la legge regionale n. del 30/7/99 avente ad oggetto: "Norme in materia di autorizzazione, vigilanza e accreditamento per i presidi sanitari e socio-sanitari, pubblici e privati. Recepimento del D.P.R. 14/1/97".
Ai sensi dell'art. 6 comma 2, entro 180 giorni dalla di in vigore della legge i rappresentanti legali dei presidi sanitari e socio sanitari, pubblici e privati, già autorizzati al funzionamento, dovranno al competente il possesso dei requisiti minimi previsti dal D.P.R. 14/1/97, oppure, in caso di carenza, presentare un programma di adeguamento, contenente l'indicazione degli interventi da realizzare, correlati ai rispettivi tempi.

LUNEDÌ
tuttosoldi

I supplementi de
LA STAMPA
Una settimana ricca di tutto.

Secondo incanto vendita immobile industriale

Il giorno trenta novembre 1999 alle ore 11, presso lo studio del Notaio Ruegg in Savona, Via Paleocapa n. 18/28, sarà posto in vendita al secondo incanto il seguente immobile caduto nella liquidazione coatta amministrativa della Edilcoop s.c.r.l. con sede in Savona:
fabbricato a due piani in Savona, Via Molinero n. 3 destinato a magazzini ed uffici entrostante a piazzale a parcheggio su terreno nel PAIP al C.E.U. partita 1004022 foglio 67, n. 813, cat. D/7;
prezzo base: L. 1.040.000.000 oltre IVA; offerte in aumento: L. 10.000.000 o suoi multipli; gravami: causa civile promossa confinante per sconfinamento a distanze, il seguirà il bene: iscrizione ipotecaria a favore della Banca Nazionale del Lavoro, che sarà cancellata a cura e spese della procedura previo assenso del Ministero del Lavoro e della Previdenza Sociale, Direzione Generale Cooperazione; oneri: la vendita è soggetta ad IVA, che è a carico dell'aggiudicatario con tutte le spese di trasferimento.
Entro le ore dieci del giorno dell'asta dovranno essere depositate presso il Notaio precedente: cauzione di L. 120.000.000 e spese presunte di trasferimento di L. 30.000.000.
Per maggiori informazioni e per sopralluogo telefonare a uno dei commissari liquidatori (rag. Pietro Ivaldi 019.850564; rag. Francesco Pennone 019.8335559; rag. Baldizzone 019.823884)

Specchio
In edicola da sabato 13 novembre

✓ ***Miliardari in mesi.*** *Tre imprenditori, età media trent'anni, un aeroporto. E un'idea vincente: portare gli uomini d'affari in ogni destinazione, risparmiando tempo.*

✓ ***Nell'Antartide il nostro destino.*** *È la più grande riserva d'acqua dolce, ma anche di petrolio e minerali. Un'analisi dai satelliti ha ora svelato altri segreti del Continente di ghiaccio. Che ci possono dire molto sul nostro futuro.*

✓ ***Il telefono, il più amato dagli italiani.*** *I lettori di Specchio, a cui avevamo chiesto di scegliere l'oggetto del Novecento da portare nel Duemila, hanno votato in massa lui, l'oggetto più discusso degli Anni Novanta.*

✓ ***Una macchina nel petto.*** *La storia di Luigi Salvatico, giovane malato di cuore. Salvato da una pompa artificiale. Ci ha raccontato come è sopravvissuto.*

Tra le proposte della serata anche il saggio di danza [redacted] Montecarlo con la scuola di Ventimiglia

Cervo, musica [redacted] Suoni Mudù

Revival a Bordighera, discoteca e cartomanzia ad Arma

Una domenica tra musica in discoteca, concerti e degustazioni gastronomiche.

[redacted] Molti lo conoscono per i suoi personaggi televisivi in «Mai dire gol» e «Il medico di famiglia»: ma Ugo Dighero, eccellente attore genovese, già pilastro del Teatro dell'Archivolto e dei Broncoviz, è ottimo interprete anche in palcoscenico, e offrirà un saggio della sua bravura in occasione della serata finale del Premio Masitto, destinato alle migliori compagnie amatoriali. E' l'ospite d'onore della cerimonia, che sarà introdotta dal suo monologo «Non ve lo [redacted] per mille».

[redacted] All'Osteria Mezzaluna, ecco «Flamenco che passione», con le chitarre dei Los Duendes.

ANDORA Si inaugura al Dinamica Club la serie di serate dedicate alla musica dal vivo. La Combriccola del Blasco è la prima band a cimentarsi con il pubblico: si tratta di un gruppo conosciutissimo nell'Imperiese e che hanno come voce Blasco, emulo di Vasco Rossi e protagonista anche di divertenti gags e situazioni al limite del paradosso.

CERVO Il Centro Babilonia, con inizio alle 22, propone «Suoni Mudu»: la band è specializzata nel settore della musica reggae, ha al suo attivo oltre 400 concerti in tutta Italia, è stata special guest in concerti vari (Burning Spear, Blacks Roots, [redacted]anu Di Bango), e[redacted] è stata ospite in numerosi programmi televisivi e radiofonici nazionali, tra cui Jeans 2 su Rai 3 con Fabio Fazio.

ARMA DI TAGGIA Al Tatanka Club musica da discoteca con Master D.D.J. e cartomanzia. La «lettura» del futuro, fra un ballo e un drink, è affidata a due giovani cartomanti. Al Frog's Pub, di via Lungomare 121, musica disco e animazione.

[redacted] All'Osteria Germinal, accanto a tipici piatti liguri, si può anche ascoltare musica di vario genere e piano bar.

[redacted] Al casinò, nella Sala Liberty, serata con il piano-bar di Reddy Bobblo. E' anche possibile cenare. A «Pastamania» di corso Garibaldi «Festival della pasta». Si possono scegliere oltre sessanta tipi di piatti, a base di pasta, insieme a una nutrita serie di antipasti e pietanze. Al [redacted] Pub, oltre a degustare bevande e birre, si può ascoltare musica e assistere a partite di calcio di campionati stranieri. Alla Ludoteca I Malatesta, in via privata Zappa, vicino al mercato ortofrutticolo, giochi di società, Playstation, Inte[redacted]et insieme a giochi di tipo più tradizionale, come la dama e gli scacchi.

BORDIGHERA Alla discoteca Kursaal, tempio della notte dell'estremo Ponente, continua la «Domenica dei Grandi», con la musica revival del dj Sancho: hit degli ultimi decenni alterna[redacted]ti ai successi della stagione. Birre e spuntini fino a tardi al Graffiti pub di Angelo Chinchiolo, in via Vittorio Emanuele.

VA[redacted] La musica melodica italiana è di casa al Tempio della Canzone di Erio Tripodi, in via Roma.

Tante occasioni per ballare in Riviera

[redacted]aggio di danza moderna e aerobica della palestra Personal Trainer di Ventimiglia allo Sparco Cafè di galerie Charles III, alle 21.

NIZZA Alle 18, al teatro intitolato a Lino Ventura, va in scena lo spettacolo di prosa «Le chemin de fer».

CANNES All'Hotel Martinez, spettacolo di danza con Gilbert Brun.

JUAN LES PINS E' l'ora dell'operetta al Salon du Sucre presso il Palazzo dei Congressi: alle 15, «Sulle ali del valzer».

[redacted]

L'antiquariato e le caldarroste

Sono molti gli appuntamenti in Riviera e Costa Azzurra per chi vuole trascorrere [redacted] pomeriggio tra castagnate, visite guidate, ballo liscio e musica indiana. Ecco qualche proposta.

LOANO Al Fermento Club, pomeriggio in discoteca con il Metropolitan Club.

SANREMO Il centro d'arte e cultura La Tavolozza organizza, alle 16,30, nell'ambito del 2° Festival di Musica classica, nella sala congressi dell'Hotel des Etrangers, un c[redacted]to con Alberto Fabi al violoncello e Alberto Borello al pianoforte. Musiche di Beethoven, Brahms e Piazzolla. In frazione San Romolo, alle 9, commemorazione dei Partigiani caduti il 15 novembre 1944.

[redacted] Il Cantun de l'Antigu, il mercatino dell'antiquariato, dell'artigianato e dell'hobbistica nel centro storico, oggi arricchito [redacted] la Festa della Castagna: castagnaccio e caldarroste per tutti. Ospite del Cantun de l'Artista il fotografo Angelo Gepponi.

[redacted] Il Comitato di quartiere di Ventimiglia alta organizza, alle 9, Caldarroste, vino e mercatino biologico. Due visite guidate partiranno da piazza della Cattedrale, alle 10 e alle 14. Nell'ex [redacted] San Francesco, alle 21, l'associazione culturale «Terra dove andare» propone un appuntamento con la musica classica indiana: il concerto del gruppo Music of Benares. Protagonisti i suoni dei sitar, che imitano la voce. Prima del concerto presentazione dei progetti economici-sociali promosso dalla cooperativa Terzo Mondo in India, nell'ambito della promozione del commercio equo e solidale. L'intrattenitore Renzo Devoto anima i pomeriggi danzanti al Dopolavoro ferroviario: dalle 15 alle 19 si balla il classico liscio romagnolo, il seducente tango, il valzer, i balli di moda negli anni '60, [redacted] i ritmi oggi per la maggiore, [redacted] mambo, macarene, pam pam e centinaia di caldi ritmi latino americani. E' aperto dalle 6 alle 24 Hobbit, snack-bar di via Hanbury 14, locale per stare insieme ad ogni ora, con postazione Hypernet. Nel Salone dell'associazione paracadutisti di via Roma 63, alle 9,30, [redacted] festa di Santa Barbara [redacted] raduno dei genieri di Imperia, Cuneo [redacted] Nizza: [redacted]vimento, Messa, corteo verso il monumento al Geniere.

[redacted] All'Esplanade Palmero, [redacted] partire dalle 8,30, mercatino dell'usato. **(d. bo.)**

E' la giornata dei mercatini in varie località della Riviera e della Costa Azzurra. Vallecrosia propone «Un Cantun de l'Antigu» dedicato ad antiquariato, artigianato e hobbystica a Ventimiglia prodotti biologici e a Mentone l'usato

Genova, pochi i biglietti disponibili

Cresce [redacted]

GENOVA

Calerà sul Palasport praticamen[redacted] in volo, cantando «Un raggio di sole» [redacted] la sua band. Accolto [redacted] un grande boato da quella «tribù che balla» che da anni lo segue pen[redacted] positivo. Una popolarità, quella di Jovanotti, ancora in crescita. Davvero lontani gli anni degli esordi, quando il cantante rischiò di finire nel pop-spazzatura, per qualche pas[redacted] falso nell'approccio con il pubblico. Ma ora che anche la critica lo ha «sdoganato», Lorenzo Cherubini è diventato uno dei nomi più amati. «L'effetto-volare» è solo il primo dei tanti effetti speciali architettati da Jovanotti, in concerto martedì sera a Genova, per dare caricare al nuovo tour di momenti simbolici. In questo caso, scendere dall'alto sulla folla, [redacted] caleidoscopio di luci, potrebbe voler dire [redacted] tuffo nel [redacted]. O nel brodo primordiale da cui tutti discendiamo. Chissà. Ma il concerto di Lorenzo Cherubini, martedì, sarà, probabilmente, anche una [redacted] per riparlare di droga. Di extasy. E del suo «gran rifiuto», d'accordo con tante altre rockstar, a fare da testimonial a una campagna del governo. «Io non [redacted] drogo, basta guardarmi [redacted] faccia. I musicisti non possono risolvere un proble[redacted] che è dello Stato», ha risposto Jovanotti a chi gli chiedeva il motivo del suo diniego. Non è da escludere che nel concerto genovese, organizzato dalla Baltabarain di Genova, in collaborazione con Little Things-Grandi Eventi, Lorenzo, conoscendolo, ribadisca e puntualizzi il concetto.

Jovanotti martedì sera a Genova

I biglietti costano 36 mila lire, più i diritti. I cancelli si spalancheranno alle 19. Come accade in questi casi, al Palasport non si potrà entrare con macchine fotografiche [redacted] videocamere, nè latti[redacted]. Gli organizzatori del concerto mettono in guardia i fan dai biglietti falsi. Quelli veri, [redacted] ancora disponibili, ma in via di esaurimento, [redacted] Savona (Charleston), Finale Ligure (Il Disco), Loano (Lollipop), Albenga (BM Dischi), Sanremo (Love Musica), Cairo Montenotte (Concerto [redacted]schi). **(m. b.)**

In un libro le contraddizioni del grande Paese

[redacted]

SANREMO

Il «mal di Cina» esiste e ne sa qualche cosa Renata Pisu, giornalista e scrittrice, che vi capitò la prima volta nel 1957 per studiare all'Università di Beida, eccezionalmente ammessavi, con altri due italiani. Da allora, vi è tornata spesso, innamorata della Cina tanto da scriverne quattro libri. Innamorata certo, ma non abbastanza da nascondere, non senza, probabilmente, tormentosi problemi di coscienza, le contraddizioni di una società, passata attraverso la famosa rivoluzione culturale, inneggiata ed enfatizzata in occidente, ma vissuta sulla propria pelle, pesantemente, da milioni di cinesi. La Pisu presenterà il suo ultimo libro «La via della Cina» martedì, alle 16,30, al teatro del casinò, nell'ambito dei «Martedì Letterari». Verrà, anche, presentato il documentario «Segreto Tibet» di Giorgio Fornoni e Giorgio Armato con un'intervista al Dalai Lama in esilio dal 1959 al momento dell'occupazione cinese del Tibet e ad Heinrich Harrer, ex campione di sci e alpinista austriaco, che nel 1953 pubblicò il fortunato «Sette anni in Tibet» parlando di un paese che, stravolto dall'occupazione, oggi è completamente trasformato. Come Harrer, tornato in Tibet dopo trent'anni, ha potuto constatare. **(b.m.)**

Ito Ruscigni organizzatore dei «Martedì»

A Imperia domani sera debutta il nuovo spettacolo della Maison des Hirondelles

Teatro Cavour, si [redacted] «La cicciona»

La divertente storia di un'amicizia in [redacted] paese ligure

IMPERIA

Si intitola «La cicciona», è liberamente tratto - [redacted] oltre [redacted] riprodurne integralmente alcune parti, ne rispetta fedelmente lo spirito - dal racconto «La donna [redacted] cornice» del giornalista e scrittore Stefano Delfino, inserito nel suo ultimo libro, «Dundindoi?» (De Ferrari Editore, Genova): trasformato in uno spettacolo, fantasioso e godibile, dalla compagnia teatrale La Maison des Hirondelles, debutta domani sera alle 21 al Teatro Cavour di Imperia, dove sarà replicato per le scolaresche martedì alle 9.

Già proposto a Bajardo e replicato con successo a Ventimiglia e al Palazzo del Parco di Bordighera, la rappresentazione, indirizzata soprattutto a bambini e ragazzi di un'età compresa tra i 4 e i 15 anni, sarà riproposta il 18 [redacted] 19 novembre al Teatro Rambaldi di Pieve di Teco per gli alunni delle scuole materne, elementari e medie. La [redacted] di domani (lo spettacolo dura un'ora e può [redacted] un'occasione per genitori e figli o [redacted] e nipoti) è dedicata a Telefono Amico, «un'associazione di volontariato in perfetta sintonia [redacted] il tema principale affrontato dal testo», ricorda La Maison des Hirondelles.

Non a caso, l'adattamento teatrale del racconto «La donna in cornice» è stato definito, e giustamente, «storia di un'amicizia in un teatrino di Liguria». E' un microcosmo che anima un carruggio, un vicolo di una delle tante località balneari della Riviera, dove di volta in volta si affacciano monelli, pescivendole, turisti, anziane «clochard», giocatori di biliardo, bande folkloristiche: e [redacted] tutto e su tutti troneggia lei, la grassona che vive perennemente affacciata alla finestra, conosce vita e miracoli del quartiere e dirige a suo modo il traffico che brulica sotto di lei.

E sulla scena, che va genialmente componendosi poco alla volta per ricostruire un ambiente ligure, animato da pupazzi [redacted] burattini, con diapositive e musiche, si dipana il rapporto tra Scia Tilde, l'anziana matrona, e Santin, il bambino curioso che pur con qualche timore sente l'attrazione per il diverso, l'anomalo («Sarà mica una persona senza gambe, con [redacted] solo tronco, come quell'invalido sul carrozzino che avevo visto [redacted] baracconi per la Concezione?»), [redacted] viene costretto a compiere [redacted] suo percorso di crescita attraverso la paura e il [redacted] superamento, [redacted] conoscenza della sofferenza e un gesto da piccolo «eroe».

L'ideazione [redacted] l'interpretazione sono degli eccellenti Lauretta Dal Cin (suoi anche scene e costumi) e Corrado Parodi, [redacted] musiche originali sono di Sandro Tudini, hanno collaborato per la parte tecnica anche Claudio Covini, Mario Dutto, Pietro Astraldi e Giovanna Parodi. **(e. f.)**

[redacted]

Barbadirame al «Rossini»

E' il pittore dei contadini, delle raccoglitrici di olive, delle capre e [redacted]egli avventori in osteria, tra mazzi di carte e «gotti» di vino; e alla ter[redacted] e alla gente di Liguria, Raimondo Barbadirame, artista completo e illustratore (ma anche affrescatore di chiese e non solo: presto sarà inaugurato un suo dipinto sull'astronomo Cassini alla stazione ferroviaria di Ventimiglia), torna a esporre a Imperia. Da lunedì al 28 novembre, a cura dell'assessorato alla Cultura del Comune, [redacted] pittore, amico in gioventù del grande Picasso e insignito nel '96 dalla Provincia del prestigioso premio Flamalgal, propone [redacted] personale delle sue opere, tra le quali spiccano alcune recenti nature morte dai colori squillanti (papaveri, limoni). I quadri saranno esposti nell'atrio dell'ex-cinema Rossini dalle 15 alle 19, sabato [redacted] domenica anche dalle 10 alle 13. **(s. d.)**

STASERA AL CINEMA

CAVOUR. Tel 0183-61976
[redacted]

CENTRALE. Tel 0183 63871
Bowfinger
Orario 15.30-22.30
Lire 12000-8000

[redacted] Tel 0183-293620
[redacted]el[redacted]
Orario 15-22.40
Lire 12000-8000

IMPERIA. Tel 0183-292745
[redacted] **incrociati**
Orario 15-22.40
Lire 12000-8000

[redacted]
POLITEAMA. Tel 0183-495000
Fight club
Orario 15,30-22.40
Lire 12000-8000

[redacted]
CAPITOL. Tel 0184-434440
Asterix e [redacted] contro Cesare
Spett ore 15.00-16.50

[redacted]
[redacted] Tel 0184-26195
Asterix e Obelix contro Cesare
Orario 14,30-22.30

DOLCEACQUA
CRISTALLO. Tel. 0184-206049.
Il 13° Guerriero
Orario 21,15
Lire 7000-6000

VALLECROSIA
[redacted] **BOSCO.** Tel. 0184252672
Entrapment
Orario 15.00-17.00

SANREMO
ARISTON. Tel 0184-506 [redacted]
[redacted] **per montaggio «Sanremo [redacted] nasce»**
Orari (indicativi) 15.30-22.30
Lire [redacted] due spet[redacted] [redacted] lunedì al venerdì lire [redacted] mercoledì prezzo unico lire 8000)

ARISTON RITZ. Tel 0184-506 060
Bowfinger
Orari (indicativi) 15.30-22.30
Lire 12000-8000 (primi due spettacoli pomeridiani dal lunedì al venerdì lire 8000, mercoledì prezzo unico lire 8000)

[redacted] 1. Tel 0184-506 060
Notting Hill
Orari (indicativi) 15.30-22.30
Lire 12000-8000 (primi due spettacoli pomeridiani [redacted] venerdì [redacted], mercoledì prezzo unico lire 8000)

ARISTON ROOF-Sala 2. Tel 0184-[redacted]
American pie
Orari (indicativi) 15.30-22.30
Lire 12000-8000 (primi due spettacoli pomeridiani dal lunedì al venerdì lire 8000, mercoledì prezzo unico lire 8000)

[redacted] **ROOF-Sala 3.** Tel 0184-506 060
[redacted] **stata** [redacted]**ata**
[redacted] (indicativi) 15.30-22.30
Lire [redacted] due sp[redacted] pomeridiani dal [redacted] al venerdì [redacted]. [redacted] prezzo unico lire 8000)

CENTRALE. Tel 0184-597820
Destini incrociati
Orari (indicativi) 15-22.30
Lire [redacted] (primi due spettacoli pomeridiani dal lunedì al venerdì lire [redacted], mercoledì prezzo unico lire 8000)

TABARIN. Tel. 0184-597820
Astri
[redacted]**ari (indicativi) 15,30-22,30**
Lire 12000-8000

SANREMESE. Tel 0184-507 070
Il sesto senso
Orari (indicativi) 15.30-22,30
Lire 12000; 8000 (primi due spettacoli pomeridiani dal lunedì al venerdì lire 8000; mercoledì prezzo unico lire 8000)

ORFEO. Tel 0184-622 333
Fight club
Orari (indicativi) 15,30-22,30
Lire 12000-8000 (primi due spettacoli pomeridiani dal lunedì al venerdì lire 8000; mercoledì prezzo unico lire 8000)

[redacted]

[redacted]
[redacted] Tel 0182-640 263
Sesto senso.
Ore 20.30-22.30 (nei festivi anche spettacoli [redacted] 16,30-18,30) Lire 10 000 6000 5000

RITZ. Tel 0182-640 427 7
Destini incrociati.
Orario 20.15-22.30 (nei [redacted] e prefestivi spettacoli anche alle 15,45-18) Lire 10000-6000-5000

[redacted]
[redacted] Tel 0182-51419
Sesto senso.
Ore ore [redacted] (nei festivi [redacted] alle 16-18,15) Lire [redacted]

ASTOR. Tel 0182-50 997
Bowfinger.
ore 20,30-22.30 (nei prefestivi e festivi spettacoli anche alle 15.30-18.30) Lire 10000-6000-5000

[redacted]
[redacted]
Haunting - Presenze.
[redacted] 18.30- 20.30-[redacted]

[redacted]
LOANESE. Tel 019-669 901
Destini incrociati.
Ore 20,15-22.30 (nei prefestivi e festivi anche spettacoli alle 15.45-18)
[redacted]

Grafico pubblicitario primeggia nel gioco di carte: «Un successo di squadra»

«Magic», [redacted] imperiese ai [redacted]

Mario De Lucis è giunto quarto in campo europeo

Enrico Ferrari

IMPERIA

I giochi? Sono roba [redacted] grandi. Almeno così la pensano i giocatori imperiesi reduci da un torneo europeo di «Magic», che ha laureato campione uno di loro. Mario De Lucis, [redacted] anni, grafico pubblicitario, si è guadagnato sul campo la partecipazione [redacted] una sorta di «Mondiale» che [redacted] aprirà il [redacted] dicembre a Chicago. Intanto, oggi si allena con i suoi amici in un torneo ad Alassio (sempre oggi, alle 15, l'Osteria di Castello a Diano Castello propone una grande sfida a «Tekken 3», videogioco che rientra nella categoria dei «picchiaduro»).

Erano in quattrocento accanto a lui, armati delle carte di «Magic», nel Grand Prix [redacted] si è appena svolto [redacted] Milano. De Lucis [redacted] sfidato giocatori in arrivo da Croazia, Svizzera, Inghilterra. Ed è arrivato quarto. Mario De Lucis è stato il migliore degli italiani, [redacted] pari merito con il bresciano William Cavalieri. «Ma non parlate soltanto di me, è stata una vittoria di squadra», si schermisce. Il Ponente era infatti rappresentato [redacted] altri validi alfieri, che hanno avuto minor fortuna: gli imperiesi Dario De Palma, 40 anni, che lavora alle Poste, «Bibi» Marvaldi, universitario diciannovenne, e «Beast» Maraini, 21 anni, oltre al sanremese Alessandro Gariup, ventisettenne, bancario.

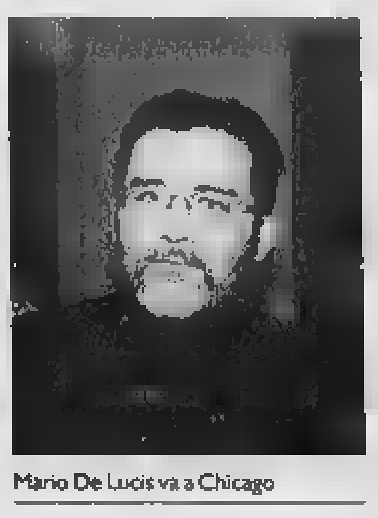

Mario De Lucis va a Chicago

Il successo a Milano ha fruttato a Mario ventisei monete d'oro, per un valore di 2 mila dollari. Inoltre, [redacted] ai primi otto classificati, parteciperà di diritto [redacted] «Pro Tour» che si [redacted] fra pochi giorni a Chicago: il Mundial di «Magic». In vista di que[redacted] appuntamento, proseguono gli allenamenti. [redacted] segreto di Delucis è un [redacted] «personalizzato», che ha costruito negli anni, anche grazie agli scambi con gli altri appassionati. Le carte, che rappresentano creatu[redacted] fantastiche, ricordano i personaggi di certi giochi di strategia. Proprio oggi, sono previste nuove sfide alla Bocciofila di Alassio, che accoglie un torneo cittadino.

Da PARMA con Amore....

per deliziare la tua buona Tavola scegli i Prodotti

ALIPARMA®

I PRODOTTI A MARCHIO ALIPARMA LI POTRAI TROVARE NELLA PROVINCIA DI IMPERIA E SAVONA NEI PUNTI IEFFE DI:

LATTE C.so Nizza, 96 - VENTIMIGLIA ALTA P.zza Fontana, 1/a - VENTIMIGLIA Via Tenda, 28/h
VENTIMIGLIA Via C. Aprosio, 22/b - VALLECROSIA Via Aprosio, 122 - BORDIGHERA Via Pasteur, 23
BORDIGHERA P.zza Garibaldi, 32 - OSPEDALETTI Via Matteotti, 56 - SANREMO Via D. Alighieri, 187
SANREMO Via G. Galilei, 363 - SANREMO P.zza E. Sanremesi, 44 - SANREMO Via Ansaldi, 2
ARMA DI TAGGIA Via Stazione, 125 - TAGGIA P.zza IV Novembre, 107 - BADALUCCO Via C. Colombo, 68
RIVA LIGURE Via N. Bixio, 108 - IMPERIA V.le Matteotti, 173 - CERIA (CN) P.zza Libertà, 4
S.BARTOLOMEO M. Via Aurelia, 26 - ANDORA P.zza Dell'Incontro, 12 - ALASSIO Via Terike, 14
VILLANOVA D'ALBENGA Via Albenga, 16 - VADO LIGURE Via Diaz 25/29

MAVI VENTIMIGLIA Via Tacito, 18/b
RIVA LIGURE C.so Villaregia, 41

NEI PUNTI Gronny DI:

VENTIMIGLIA Via Cabagni Baccini, 3 - CAMPOROSSO M. Via Braie, 235 - BORDIGHERA Via V. Emanuele, 263 -
SANREMO Via G. Galilei, 169 - SANREMO COLDIRODI Fraz. Via Umberto I, 4/6 - S. STEFANO M. Via Roma, 49 -
S. LORENZO M. Via Trucchi cond. Bida - PONTEDASSIO Via Torino, 67/71 - PIEVE DI TECO Via Ponzoni, 139 -
GARESSIO C.so Statuto, 27 - ALBENGA Via Esperanto, 19 - FINALE LIGURE Via D. Alighieri (ang. Via Brunenghi)

E nei migliori negozi di Alimentari

Ventura deve far fronte ad alcuni problemi di formazione, anche Sereni è incerto

La Samp con Flachi ed Esposito

A Cremona con il Cesena ancora out Palmieri

Il portiere Sereni è stato finora tra gli uomini più brillanti e positivi della Samp

Nel Genoa mistero-Francioso

Il bomber potrebbe anche saltare la trasferta-spareggio di Pistoia

Gianni Scerni, numero uno del Genoa

GENOVA

Solamente prima di scendere in campo il Genoa sapra se potrà contare o meno sul suo bomber Francioso. L'attaccante, alle prese da mercoledì con una contrattura ai gemelli del polpaccio destro, ieri mattina si è sottoposto ad una serie di cure in un centro specializzato di Genova, mentre i suoi compagni stavano effettuando la salita di rifinitura sul campo di Nievole, località alle porte di Pistoia. «Il muscolo mi fa ancora un po' male - ha spiegato Francioso - sinceramente non saprei dire se riuscirò a recuperare in tempo». Non si è voluto sbilanciare il rossoblù, ma le sensazioni non sono positive. Il Genoa oggi pomeriggio a Pistoia rischia di giocare senza il suo miglior attaccante. Un'assenza pesante, in una partita delicatissima. Un contrattempo che non contribuisce certamente a rasserenare gli animi in casa genoana.

DELIO ROSSI Il tecnico non ha poi tante alternative per sostituire Francioso. In attacco si disporranno quindi Carparelli e Manfredini, supportati sulla fasce da Ruotolo e Manetti. Nel caso invece Mino ce la facesse, toccherebbe a Manfredini sedere in panchina. Il Grifone dovrà anche fare a meno di Mutarelli, squalificato, e di Tangorra, infortunato. «E' sicuramente una partita delicatissima - ha detto Rossi - decisiva per la nostra stagione. Presenta molte analogie con la trasferta di Bergamo con l'Alzano, ma questa volta sono sicuri che certi errori non saranno ripetuti. Ho visto una squadra reattiva, determinata, con il giusto atteggiamento mentale. Francioso? Aspetto notizie dai medici». Anche i toscani, allenati dall'ex-centrocampista rossoblù Andrea Agostinelli, stanno attraversando un periodo di crisi. La penalizzazione di quattro punti sta sicuramente pesando sulla classifica della Pistoiese, che fino ad oggi in casa ha avuto un rendimento altalenante: cinque partite giocate, tre vittorie e due sconfitte. «E' una squadra abbastanza giovane - ha continuato Rossi - consapevole di dover affrontare un campionato di sofferenza. I giocatori sono molto grintosi ed aggressivi, fisicamente ben preparati. Insomma, un avversario tipico per la categoria. A questo punto, però, possiamo più permetterci passi falsi».

I tifosi genoani sono nuovamente sul piede di guerra. L'Associazione Club Genoani si è addirittura dimessa dal suo incarico di fare da tramite tra sostenitori e società. Scerni è stato contestato giovedì scorso anche dai piccoli azionisti, nel corso dell'Assemblea Ordinaria tenutasi in un albergo di Genova. Il presidente, che nei primi due anni di gestione ha già ripianato quasi 25 miliardi di perdite, ha ribadito comunque di essere pronto a cedere la società, a patto però che l'acquirente rappresenti una seria forza economica.

FORMAZIONE Ecco la probabile formazione del Genoa, oggi pomeriggio a Pistoia (4-4-2): Soviero; Nicola, Malago, Franceschini, Sassarini; Ruotolo, Moscardi, Martusciello, Manetti; Carparelli, Manfredini. **(dam. bas.)**

Damiano Basso

GENOVA

Problemi in attacco per la Sampdoria che sul neutro di Cremona affronta il Cesena dovendo rinunciare al capitano Palmieri, convalescente dopo l'intervento chirurgico di sabato scorso al pollice della mano sinistra. Conferma quindi per Flachi che giocherà a fianco di Esposito. Anche quest'ultimo tuttavia accusa problemi muscolari, e stringerà i denti. Regolarmente al suo posto Vasari che ha smaltito la contusione al quadricipite della coscia sinistra. I blucerchiati, dopo gli ultimi pareggi, devono assolutamente cercare di battere i romagnoli, protagonisti di un'ottimo avvio stagionale, per non cominciare a perdere troppo terreno da gruppo di testa.

SERENI Campanello d'allarme per il portiere, che ieri ha saltato la seduta di rifinitura a Bogliasco per un dolore alla gamba sinistra. Immediatamente sottoposto ad accertamenti: è stato evidenziata una forma di tendinite che gli crea difficoltà di movimento. Giocatore e staff medico confidano comunque in un recupero, anche se Ambrosio è in preallarme.

VENTURA L'allenatore non ha ancora sciolto i dubbi sulla formazione. Sgrò dovrebbe sostituire lo squalificato Vergassola, Castellini in difesa dovrebbe essere preferito a Hugo, restano in piedi i ballottaggi Pesaresi-Tosto e Casula - Sanna. «Sono fiducioso - ha detto Ventura - sono sicuro che la squadra si renderà protagonista di una prestazione importante. Due settimane fa abbiamo giocato male contro i Chievo e perciò siamo anche chiamati a farci perdonare quellla opaca giornata da tutti quei tifosi che ci avevano seguito fino a Cremona. E che ancora lo faranno per altre due domeniche». Il Cesena è una formazione ostica. In Coppa Italia lo scorso agosto era addirittura riuscita a battere a Marassi la Sampdoria, grazie ad una perfetta punizione battuta da Barollo negli ultimi minuti di gioco. «Quel precedente tuttavia non può fare testo - ha continuato l'allenatore blucerchiato - quella sera per vari motivi non avevamo proposto la formazione migliore e poi eravamo ancora alla preparazione della forma-campionato. Adesso invece cominciamo ad essere rodati e dobbiamo sfruttare al massimo i turni casalinghi».

DORIVA Il centrocampista brasiliano si sta inserendo, piano piano, nel clima della serie B: «Un campionato veramente difficile, che non sempre premia una reale superiorità tecnica. Si gioca sempre a ritmi molto alti, non riesci quasi mai a tirare il fiato. Hai poco tempo per pensare. Sono convinto che, pur soffrendo, questa Sampdoria riuscirà a centrare gli obiettivi che si è prefissa. Dopo gli ultimi pareggi, è arrivato però il momento di tornare alla vittoria. Non possiamo assolutamente permetterci di patire i fatto di giocare in campo neutro. La maturità di un gruppo si verifica anche in queste circostanze sfavorevoli».

Ecco la probabile formazione della Samp (3-5-2): Sereni; Sakic, Ficini, Castellini; Vasari, Sanna, Doriva, Sgrò, Pesaresi; Esposito, Flachi.

VELA

Sono previste due prove

Dopo il Noli il trapianto degli Hobie Cat 16

Con la speranza che il tempo, e soprattutto il mare siano clementi, sono in programma oggi la terza e quarta prova del campionato zonale «Hobie Cat 16» organizzati dalla Lega Navale Italiana, sezione di Noli. La manifestazione, che vede iscritti equipaggi liguri, prenderà il via alle 11 e, se tutto procederà come previsto, terminerà intorno alle 15. Gli organizzatori, che nel corso della hanno organizzato in maniera impeccabile altre manifestazioni, hanno predisposto un percorso spettacolare che si potrà osservare anche dalla spiaggia nel tentativo di catturare numerosi spettatori. La premiazione è prevista nel tardo pomeriggio. La gara, come sottolineano i dirigenti della Lega Navale, vede anche la partecipazione di equipaggi provenienti da altre regioni, come la Toscana. La Lega Navale si sta inoltre preparando all'organizzazione di altri importanti eventi in programma a partire dalla primavera del prossimo anno. **(g. o.)**

ATLETICA LEGGERA

Il via questa mattina

Oggi a Varazze si disputa la Maratonina

E' diventata ormai un classico di fine stagione la «Maratonina di Varazze», approdata alla edizione numero 14 ed in programma stamani con partenza fissata alle 9,50 davanti al palazzetto dello sport. La manifestazione, organizzata dall'Atletica Varazze con il patrocinio del Comune al snoda sulla classica distanza di 21 chilometri e 97 metri ed è aperta a tutti, anche non tesserati. Il percorso è pianeggiante e si snoda per le vie della città, con fulcro nel suggestivo lungomare di Corso Europa. Numerosi i premi speciali per una gara che l'anno scorso ha registrato il successo di Valerio Brignone, savonese, adesso iscritto nel Cus Torino. Accanto alla «Maratonina» in programma, la partenza alle 9,40, anche la undicesima edizione della «Minimarcia del Fiori» su un percorso di 8 chilometri. **(g. o.)**

Ancora una volta, Lancia Y esce dagli schemi.

Fino al 30 novembre Lancia Y
da L. 15.500.000*
interamente finanziabili
senza anticipo.

*Prezzo chiavi in mano (esclusa I.P.T.), riferito alla versione Lancia Y elefantino blu 1.1 solo in caso di restituzione del vostro usato che vale zero. 36 rate mensili da L. 382.146 - TAN 7,50% - TAEG 8,95%. In più, L. 250.000 apertura pratica e 20.000 di bolli. Salvo approvazione SAVA. Offerta non cumulabile con altre iniziative in corso e valida solo per vetture disponibili in rete.

È un'iniziativa della Concessionaria Lancia:

G. Rivello & C. Via Serrati, 6 Imperia tel.0183.29.42.82
Viale Agricoltura, 8 Albenga (SV) tel. 0182.54.01.21 - Via Volta, 171 Sanremo (IM) tel. 0184.50.05.45

Il Granturismo

«Tegola» all'ultimo istante, resta in dubbio anche Bertolone

Sanremese: con la Pro Patria Masi deve rinunciare a Notari

La Sanremese oggi, in [illegible] Pro Patria, il [illegible] risultato utile consecutivo dopo un inizio [illegible] stagione difficile

Bruno Monticone

SANREMO

L'ennesimo colpo gobbo della sorte. Proprio alla vigilia del match con la Pro Patria, la Sanremese ha perso [illegible]ri. Un banale incidente durante l'allenamento di giovedì il centrocampista [illegible] finito su [illegible] delle prese d'irrigazione del campo ha fatto più danni del previsto. Gli esami clinici, nei prossimi giorni, daranno il loro responso. [illegible]le prime diagnosi non sono incoraggianti: si teme una lesione piuttosto seria al ginocchio e molti mesi di [illegible] dai campi di gioco. Il forfait obbligato di Notari si aggiunge a quello, prolungato, di Cotroneo. Anche oggi il centrocampista, infortunatosi due domeniche fa a Montichiari, dovrà star fuori. In forse anche Bertolone che, reduce da un infortunio, partirà, probabilmente, in panchina.

Problemi che hanno accompagnato la Sanremese di [illegible] Marco Masi [illegible] l'appuntamento [illegible] oggi [illegible] «Comunale» contro la Pro Patria (ore 15) cui la squadra biancazzurra arriva con una serie di cinque risultati utili consecutivi ed una classifica ancora precaria, ma decisamente [illegible] rialzo. «Vincendo [illegible]tro al Pro Patria potremmo aprire quelle prospettive diverse in campionato che ci avrebbe permesso di avere un successo, domenica scorsa, a Prato dove siamo stati raggiunti all'ultimo secondo. Ma contro al Pro Patria bisognerà stare attentissimi, soprattutto in fase difensiva. Dopo quella con lo Spezia, quello di [illegible] sarà [illegible] partita più difficile finora affrontata», dice Marco Masi.

Il tecnico ha cercato di prepara[illegible] con attenzione un match contro una squadra che la Sanremese, negli anni, non ha mai battuto (6 sconfitte, 4 pareggi e nessuna vittoria nei dieci «precedenti»). Ieri, dopo l'ultimo allenamento pomeridiano al «Comunale», [illegible] portato la squadra in ritiro all'hotel Villa Sylva, [illegible]non lontano dallo stadio. Non è escluso anche qualche ritocco alla squadra rispetto al match di Prato: certo il ritorno in pianta stabile di capitan Baldisserri in difesa; probabilissimo l'innesto di Scanu fin dall'inizio; possibile l'esclusione, almeno iniziale, [illegible] Laghi [illegible] dei biancazzurri che, finora, ha giocato di più (801 minuti; solo Figaia e Vecchio con 810 minuti hanno fatto meglio) confermando, in avanti, il duo Mosca-Tozzi Borsoi. Formazione probabile: Bozzini; Vecchio, Borghi; Bacci, Baldisserri, Lorenzini; Scanu, Figaia, Mosca, Tomaselli, Tozzi Borsoi.

L'arbitro sarà il signor Gasparoni di Ancona. Da tre anni in serie C (2 partite in C1, 31 in C2), [illegible] espulsioni e 6 rigori i suoi «numeri». E' una novità assoluta per [illegible] Sanremese, non per [illegible] Pro Patria. Guardalinee Moretti di Prato e Lieti di Carrara.

In Promozione senza l'ora del Ventimiglia

Assalto giallorosso al Masone per riprendere quota Carlin's ad Arenzano, «Golfo» e Ospedaletti in casa

E' forse il giorno [illegible] verità per il Ventimiglia, che oggi nel campionato di Promozione riceve al «Morel» (ore 14,30, arbitro Rollo [illegible] Genova) il Masone. Un'occasione da non perdere assolutamente. I frontalieri, che viaggiano a ridosso del gruppo di testa della classifica, non fanno [illegible] mistero delle ambizioni di voler recitare un ruolo da protagonisti in campionato.

Ruolo che, finora, hanno gestito con qualche battuta d'arresto di troppo. «Stiamo progressivamente migliorando - dice l'allenatore Francesco Lapa - Le prossime due o tre partite [illegible] determinanti per [illegible] Il calendario proporrà una serie di scontri tra squadre di vertice che saranno importanti anche per noi. Per questo non dobbiamo fallire l'appuntamento contro [illegible] Masone di oggi, senza assolutamente sottovalutare l'avversario». Oggi, [illegible] parte gli infortunati Caruso e Principato che staranno fermi a lungo (ma per Caruso l'infortunio sarebbe meno grave di quanto era sembrato [illegible] un primo tempo), [illegible] Lapa avrà tutto l'organico a disposizione.

La Carlin's Boys, terza in classifica, avrà un compito difficilissimo sul campo dell'Arenzano, squadra anch'essa nel gruppo delle terze (ore 14,30, arbitro Gadaleta di Chiavari). «Andiamo a far visita ad una delle squadre più forti del campionato - dice l'difficilissimo, ma cercheremo di fare la nostra parte», dice Fabio Coccoluto, allenatore dei nerazzurri sanremesi. Nella Carlin's, quasi certamente, esordirà il neoacquisto Luca Gatti in attacco: il suo tesseramento è stato perfezionato in settimana. Ancora assente, invece, l'infortunato Ventura.

Giocano in casa sia la Golfodianese che l'Ospedaletti. Per entrambe appuntamenti da non fallire. La Golfodianese, dopo il pesante ko nel recupero di mercoledì contro l'Ospedaletti (2-7, ma l'attenuante di un pauroso incidente stradale che ha coinvolto allenatore e un gruppo di giocartori prima del match) riceve al «Maronco» di Diano Marina il fanalino di coda Praese (ore 14,30, arbitro Giordano di Albenga).

Chiaro di come si tratti un'occasione da non perdere per incamerare punti preziosi. «Dobbiamo recuperare, anche mentalmente, serenità», dice l'allenatore Cristiano Masuero. Dovrebbe esordire in campionato il nuovo acquisto Messina (arrivarto da Borgio verezzi) e rientreranno Brignola e Luongo per fine squalifica, mentre saranno assenti gli acciaccati D'Anca ed Alberti ed è in forse il portiere Niero, il cui rientro è in dubbio.

Match difficile per l'Ospedaletti che, sul terreno sanremese di Pian di Poma (ore 14,30, arbitro Bruzzone di Genova) [illegible] la dovrà vedere [illegible] la temibile matricola Quiliano. «Un avversario davvero insidioso», dice il presidente Claudio Ozenda. Assenti Spinggi (squalificato) e Cassese (infortunato), l'attenzione è tutta sul bomber Alfa[illegible] che, con i suoi quattro gol nelle ultime due partite, sembra tornato ai [illegible] livelli di rendimento consueti. [b. m.]

Bianchino gioca nella Carlin's Boys

I rossoneri sul terreno della Caperanese

L'Argentina incrocia la matricola terribile

ARMA DI TAGGIA

Quattro punti in due partite tra domenica scorsa ed il recupero di mercoledì. Un buon bottino per l'Argentina Arma, in Eccellenza, che gioca oggi [illegible] trasferta contro la Caperanese di Chiavari (ore 14,30, arbitro Rizzo di Novi Ligure), match che sarà disputato al «Comunale» chiavarese, dove solitamente gioca l'Entella, perchè [illegible] campo della Caperanese, piccolo e stretto, [illegible] aveva ottenuto l'omologazione federale.

Ma il bilancio positivo delle ultime due partite non soddisfa Alfredo Bencardino, allenatore rossonero: «Mercoledì, nel recupero, non siano riusciti a gestire il risultati facendoci raggiungere negli istanti finali. - dice il tecnico - Mi preoccupano questi episodi. Potrebbero [illegible] indice di una maturità non sufficiente. E questo non mi piace perchè io voglio avere sempre qualche traguardo da raggiungere, anche per ripagare l'entusiasmo della società nei confronti della squadra. Come ha dimostrato l'ingaggio di Celella. Anche la squadra deve [illegible] gli stessi stimoli. La partita di oggi mi servirà [illegible] capire meglio le cose».

Celella, che ha esordito [illegible] rossonero mercoledì con un gol, oggi sarà nuovamente al centro dell'attacco. Rientrera Trasatti che ha scontato la squalifica. [b. m.]

E per l'Imperia è derby

A La Spezia sfida «impossibile»

Luca Amoretti

IMPERIA

Si conclude oggi il trittico terribile dell'Imperia. Il derby con lo Spezia è infatti l'ultima delle tre supersfide che hanno tenuto impegnati i nerazzurri in una fase delicatissima della stagione. Le prestazioni evidenziate[illegible] Alessandria e Mantova, se pur han portato nel carniere imperiese soltanto un punto, hanno comunque dimostrato che la squadra di Giorgio Benedetti è reattiva e determinata, caratteristiche essenziali per tentare [illegible] scalata alla salvezza.

Al «Picco» l'Imperia si trova [illegible] di fronte (fischio d'inizio alle 14,30) una delle maggiori candidate al salto in C1, quello Spezia che, già capolista con l'Alessandria, in settimana ha pensato bene [illegible] rinforzarsi ulteriormente, ingaggiando, al fianco di collaudati giocatori di categoria, anche il bomber Massimo Agostini, detto «Condor», protagonista di tante stagioni tra i «pro» di serie A e B, specie con le casacche del Cesena, del Milan e dell'Ancona.

Con questa pesante premessa di mercato lo Spezia di Andrea Mandorlini ospita un'Imperia alle prese con una classifica lontana dalla tranquillità, con alcune polemiche sulle prestazioni arbitrali e, soprattutto, [illegible] assenze rilevanti. Anche oggi pomeriggio Benedetti dovrà infatti fare a meno di Sbravati e Giribone, infortunati, e di Benassi, squalificato: tutti forfait importanti nell'economia del gioco nerazzurro, cui si aggiunge la mancata convocazione di Carrettucci. L'allenatore ha già sperimentato soluzioni alternative nello sfortunato match con il Mantova: Giuntoli e Anzalone, piazzati al centro della difesa con Vago-schieramento inedito nelle scelte tattiche di Benedetti-hanno dato ottimi riscontri, mentre sarà più difficile trovare un valido sostituto a Benassi sulla fascia destra. Nel reparto offensivo pare improbabile il ritorno alle due punte di ruolo, specie in un match così difficile, anche se è nuovamente disponibile Simone Spinelli, che ha scontato il turno di squalifica. Il tecnico potrebbe quindi optare ancor [illegible] volta per [illegible] formula che prevede Bongiorni unico attaccante, supportato da Peluffo e Menchini, eccellenti nel non fornire punti di riferimento alle difese avversarie.

Il derby affascina tutto l'ambiente, che però non vuol perdere di vista le necessità contingenti della squadra nerazzurra. Sottolinea Benedetti, che, da spezzino, sente particolarmente l'incontro: «Dobbiamo lottare per far punti anche a Spezia. Ci servono concentrazione, spietatezza e l'apporto dei tifosi». Il pubblico imperiese non mancherà di far sentire il suo calore. Alle 11, da piazza Dante, partirà infatti il pullman organizzato dai Samurai, mentre molti sostenitori affronteranno la trasferta con auto private.

Intanto la società continua a sondare il terreno per ingaggiare, alla riapertura del mercato, una punta di buona prolificità. Nel mirino di Primo Salvi e Renato Cavalleri ci sarebbero in alternativa un attaccante emiliano, un bomber attualmente tesserato per il Livorno, e il «colored» francese N'Jamane, ben noto a Salvi, ex presidente del Nizza.

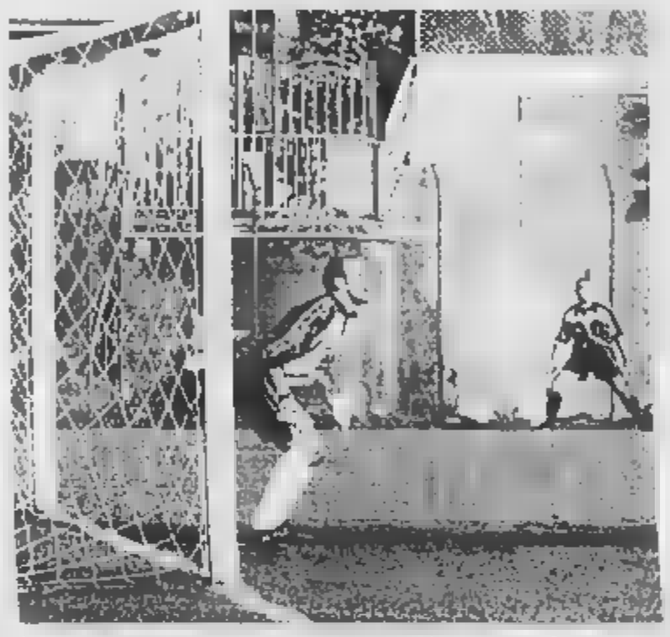
Il portiere nerazzurro Adami tocca oggi da ex sul terreno dello Spezia

PALLONE ELASTICO

Nessun problema per [illegible] compagine ponentina nel match di ieri contro Stefano Dogliotti, e la Taggese insegue il titolo cadetto

Sciorella saluta vincendo, oggi per la serie B tocca a Leoni

L'asso imperiese ieri pomeriggio ha conquistato il 3° posto nel massimo campionato

Alberto Sciorella conquista il terzo posto nel massimo campionato di pallone elastico. Il capitano della Taggese, in procinto ad accasarsi [illegible] Spigno Monferrato, ha conquistato la terza poltrona battendo per 11-2 la San Stefanese di Stefano Dogliotti. Un risultato che rispecchia l'andamento della partita tuta di marca locale. Sciorella è partito alla grande e [illegible] meno di un'ora è andato [illegible] riposo [illegible] vantaggio per 8-2.

Nella ripresa Sciorella ha giocato più per il pubblico (davvero pochi però i presenti sulle gradinate) evitando di [illegible] di difficoltà Dogliotti con i palloni al muro, cercando di farlo giocare per dare spettacolo. Dogliotti anche in questa occasione ha subito le «bordate» al ricaccio di Alberto, [illegible] riuscendo più [illegible] conquistare giochi. La sfida è stata ben diretta dall'arbitro Martini [illegible] la preziosa collaborazione di Aicardi.

Dopo la conquista del terzo posto la Taggese oggi spera di cucire lo scudetto del campionato cadetto. Alle 13,30 a Ceva la quadretta capitanata da Dennis Leoni affronta nella gara 3 di finale l'Augusta [illegible] di Gallarato. Una partita [illegible] due giovani protagonisti di questo torneo che ha [illegible] in evidenza il giovane Leoni, al primo anno in questa categoria.

Afferma il direttore tecnico della Taggese Enrico «Cichina» Piana: «Siamo consapevoli della difficoltà dell'incontro, andremo in campo per fare [illegible] la partita anche se per noi arrivare in finale è [illegible] stato un successo. La Taggese schiererà Leoni in battuta, Asdente [illegible] spalla, Anfossi e Maglio terzini, mentre in panchina [illegible] Piana siederà il quinto giocatore Magaglio.

[r. p.]

Alberto Sciorella primatore del [illegible]

QUESTA DOMENICA

Campionato serie C2 (14,30): Sanremese-Pro Patria; Spezia-Imperia. Classifica: Spezia e Alessandria p.22; Mantova e Castelnuovo 17; Medda 16; Biellese 15; Pro Patria e Viareggio 14; Pontedera [illegible] saronno 13; Prosesto 12; Prato 11; Pro Vercelli e Sanremese 10; Rondinella 8; Novara e Montichiari 7.

Campionato Nazionale Dilettanti (14,30): Novese-Entella; Sestrese-Derthona. Classifica: Villacidrese p.21; Sestrese 20; Verbania e Moncalieri 19; Derthona, San Giustese e Borgomanero 16; Borgosesia 14; Novese [illegible] Ivrea 10; Volpiano e Entella 9; Cuneo, Selargius e Valle d'Aosta 8; Elmas 6; Olbia 3.

Eccellenza (14,30): Baiardo-Focevara; Bolzanetese-Loanesi (Begato); Busalla-Albenga; Caperanese-Argentina (Chiavari); Fezzanese-Pontedecimo; Grassorutese-Savona (Rupallo); Sampierdarenese-Sammargheritese; Vado-Sestri Levante. Classifica: Savona p. 22; Pontedecimo 16; Busalla 14; Focevara 12; Caperanese e Bolzanetese 10; Fezzanese, Argentina, Grassoru[illegible] e Albenga 9; Sestri Levante 8; Loanesi 7; Baiardo 6; Sampierdarenese e Sammargheritese 5.

Promozione (14,30): Arenzano-Carlin's Boys; Bragno-Mediti; Genoa Club Mignanego-Varazze; Golfodianese-Praese (Diano Marina); Ospedaletti-Quiliano; Pietra Ligure-Finale, Ventimiglia-Masone; ZinolaRiviera-Cairese. Classifica: Mignanego p.20; Cairese 19; Carlin's Boys 16; Finale Ligure [illegible] Arenzano 15; Ventimiglia 13; Via Acciaio 11; Quiliano, Zinola e Pietra 10; Dianese, Ospedaletti [illegible] Masone 6; Bragno e Varazze 5; Praese 3.

Prima categoria (14,30): Alassio Auxilium-Pallare; Altarese-Legino; Borgio Verezzi-Celle; Dego-Bordighera; Don Bosco Valle Campo-Sassello; Laigueglia-Andora, Pontelungo-Portovado. Classifica: Alassio p.19; Legino e Borgio 13; Celle 12; Camporosso e Laigueglia 11; Dego, Pontelungo 8; Bordighera 6; Andora, Pontevecchio e Portovado 5; Carcarese 4; Sassello 1.

Seconda categoria girone A (14,30): Borghetto-Ceriale; Calizzano-Intemelia; San Biagio-S. Cecilia; Leca-Taggese; Pietrabruna-Pontedassio; S. Ampolio Bordighera-San Filippo; Santo Stefano-Dolcedo. Classifica: Pontedassio p.15; Nuova Intemelia e Taggese 12; Dolcedo [illegible] Pietrabruna 10; Ceriale, San Filippo e Borghetto 8, Sant'Ampelio 7; San Biagio 5, Santa Cecilia e Calizzano 3; Santo Stefano e Leca 0. Girone B: Albiola-Cengio; Cosseria-Spotornese; Lucetо-Rocchettese; Millesimo-Bardineto, Priamar-Cameranese; San Nazario Varazze-Speranza; Veloce-Mallarа (Bacigalupo). Classifica: Rocchettese e Speranza p.15; Bardi[illegible] 12; Cosseria [illegible] Cengio 11; Lucetо e Millesimo 8; Albisola 7; Mallare 6; Veloce 5; Spotornese e Cameranese 4; Priamar 2 San Nazario 1.

Terza categoria (14,30): Costacipressa-San Matteo (10,30); Aurora Cairo-Piana Crixia (Rizzoi; Letimbro-Plodio (Santuario); Valleggia-Murialdo; Riva Ligure-Calice. Classifica: Plodio p. 9; Piana 7; Aurora [illegible]; Calice 4; Valleggia 3; Costacipressa, Letimbro 1; San Matteo Laigueglia 0.

SERIANA VIAGGI

TOUR CLASSICI IN AUTOPULLMAN; VIAGGI ORGANIZZATI CON ACCOMPAGNATORE DA TORINO; PENSIONE COMPLETA, ESCURSIONI INCLUSE, IL MIGLIOR RAPPORTO QUALITA' - PREZZO. OTTIMI SERVIZI A PREZZI IMBATTIBILI

PONTE DELL'IMMACOLATA, MERCATINI DI NATALE E FESTIVITA NATALIZIE

STRAS[illegible]: 3gg Lit. [illegible] part. 8/12, 17/12 e 24/12
MONACO DI BAVIERA: 3gg Lit 510.000 part. 24/12
ULM e STOCCARDA: 3gg Lit. 580.000 part. [illegible]
ULM, AUGUSTA E ROTHENBURG: 4gg Lit. 740.000 part. 23/12
RATISBONA, NORIMBERGA e MONACO: 4gg Lit. 720.000 part. 23/12
PARIGI: [illegible] Lit. [illegible] part. 8/12
SALISBURGO e VIENNA: 5gg Lit. 1.030.000 part. 8/12
VIENNA: 4gg Lit. 790.000 part. 23/12

CAPODANNO 2000

PARIGI: HOTEL 3 STELLE SUP. - Pensione completa con bevande incluse - Visite della città - Escursione serale sul Bateau Mouche 4 [illegible] dal 30/12/99 al 2/1/2000 LIT. 980.000; 5 gg. dal 29/12/99 al 2/1/2000 LIT. 1.070.000 possibilità di abbinare ai due programmi il CENONE DI CAPODANNO IN HOTEL HILTON 4 STELLE SUP. CON MUSICA, BALLO e BEVANDE INCLUSE - LIT. 280.000, trasferimento LIT. 20.000
MADRID E CENTRO SPAGNA: HOTEL 4 e 3 STELLE Pensione completa 7gg [illegible] 27/12/99 al 2/1/2000 [illegible] [illegible] CAPODANNO CON MUSICA, BALLO E [illegible] INCLUSE Lit. 1.760.000
ANDALUSIA E CASTIGLIA: HOTEL 4 e 3 STELLE Pensione completa 9gg dal [illegible] al 3/1/2000 [illegible] Lit 1.790.000

EPIFANIA 2000

PARIGI: 4gg Lit. 710.000 part. 3/1, 5/1 - PARIGI: 5gg Lit. 820.000 part. 2/1, 5/1 - MONACO E CASTELLI DELLA BAVIERA 4gg Lit. 730.000 part. 3/1, 5/1 - ANDALUSIA E MADRID 9gg Lit. 1.690.000 part. [illegible] - BARCELLONA, MADRID E TOLEDO 7gg Lit. 1.390.000 part. 3/1 - SVIZZERA 4gg Lit. 730.000 part. 3/1, 5/1 - VIENNA 4gg Lit. 610.000 part. 3/1, 5/1 - SALISBURGO E VIENNA 5gg Lit. 1.090.000 part. 2/1, 5/1 - BUDAPEST 5gg Lit. 890.000 part. 2/1, 5/1 - PRAGA [illegible] Lit. 910.000 part. 2/1, 5/1 - BUDAPEST E [illegible] 7gg Lit. [illegible] part. 3/1 - COSTIERA SORRENTINA 5gg Lit. [illegible] part. 2/1, 5/1.

[illegible] AL PIÙ PRESTO PRESSO LA VOSTRA [illegible] [illegible] FIDUCIA [illegible] possibilità di partire comodamente dalla [illegible] città.

[illegible] per TORINO:
SERIANA VIAGGI - VIA JUVARRA 18 - TEL. 011.5622630 www.serianaviaggi.it

Coccolati dentro.

Il 60% circa del corpo è composto d'acqua. Per questo bere molto è importante, bere leggero è meglio. S.Bernardo, una tra le acque più leggere al mondo, favorisce la corretta funzionalità dei reni e una buona digestione, aiutando tutto il tuo organismo a stare meglio. Acqua S.Bernardo. Così unica nella sua leggerezza, così unica nella sua bontà... che in più ti coccola dentro.

Acqua S.Bernardo. Così leggera, così leggeri.

S.Bernardo

C'È DI BELLO CHE È

FerreroLegno Porte®
www.ferrerolegno.it

CCB Torino 2

VOLETE TOCCARE CON MANO L'ALTA QUALITÀ FERREROLEGNO?

RivolgeteVi
al punto vendita autorizzato più comodo,
troverete le soluzioni
alle esigenze di arredamento
con la garanzia dell'assistenza
e di una perfetta installazione
delle porte.

BADANO MOBILI S.A.S.
Via Torino, 76
17024 Finale Ligure (SV)
tel. 019 692909

G.EMME LEGNO di GIUSEPPE MAULE
Via Battisti, 40 - 17020 Bardineto (SV)
tel. 019 7907361

PELUFFO PORTE S.R.L.
Corso Mazzini, 12 rosso
17100 Savona
tel. 019 852433

SER.MOBIL. S.N.C. di DIONISI C.
Via Mazzini, 21
16016 Cogoleto (GE)
tel. 010 9184657

AUTORIZZATO
C'È DI BELLO CHE È
FerreroLegno Porte®

ATTRAVERSO LA PORTA DELL'ESPERIENZA CINQUANT'ANNI DI AFFIDABILITÀ

Fino al 27 Novembre

SCONTO 30%

Fino al 27 Novembre 1999, superando L. 150.000 di spesa (scontrino unico) nei reparti abbigliamento e giocattoli, subito alle casse sconto del 30%.

IPERsidis upim

SAVONA
via Nizza 43/r

Le due moschee organizzano un'assemblea lo stesso giorno e sullo stesso argomento

Gli islamici si dividono in un cortile

Spaccatura dopo la marcia del velo

Maria Teresa [illegible]

Due incontri sugli [illegible] temi - permessi di soggiorno, rinnovi, espulsioni - promossi nella medesima giornata dalle due moschee di corso Giulio Cesare 6: dopo i contrasti emersi in occasione del «corteo per il diritto al velo» (nelle foto [illegible] documenti italiani), la contrapposizione continua. Per oggi le guide spirituali dei maggiori centri di culto islamici, «conviventi» nel cortile del palazzo-simbolo di questo primo decennio di immigrazione extracomunitaria, hanno invitato i rispettivi seguaci e tutti gli stranieri interessati, a due ore di dibattito. Entrambi gli appuntamenti si tengono, fatto ancora più curioso, nel salone «ecumenico» dell'Arsenale della Pace di piazza Borgo Dora: alle 10,30 quello dell'Istituto Islamico-Moschea della Pace, alle 15 quello della Moschea di Torino.

Insieme con un certo numero di marocchini che gravitano per il culto, gli acquisti e la vita sociale nell'area di Porta Palazzo (i quali vorrebbero andare in moschea per pregare punto e basta), nell'imbarazzo di fronte al doppio incontro è finita persino la Questura: invitata, in prima battuta, dall'Istituto Islamico ad esporre la situazione relativa a permessi di soggiorno consegnati e in consegna, ha poi stabilito di partecipare ad entrambi gli appuntamenti. Il dottor Salvatore Longo, responsabile dell'Ufficio Stranieri riferirà dati e risponderà alle domande del pubblico sia di mattina sia di pomeriggio.

Una veduta del cortile del palazzo di corso Giulio Cesare 8. Sul cortile si affacciano, a pochi metri l'uno dall'altro, gli ingressi delle due moschee

Da sinistra, **Ahmed Cherkaoui** e **Bouriki Bouchta**. Quest'ultimo è stato l'organizzatore della contestata manifestazione per il velo

La giornata di oggi, comunque la si guardi, suscita negli osservatori più attenti del mondo dell'immigrazione a Torino nuova preoccupazione perché segno evidente di una spaccatura profonda. Una divisione che gli esperti non esitano a definire «politica», che ha origine, cioè, nelle appartenenze dei due gruppi: in prima istanza, l'Ucoii (Unione delle Comunità Islamiche in Italia) per l'Istituto e la Lega Mondiale Musulmana per la Moschea di Torino.

«Nell'organizzare il loro incontro - dice l'imam Bouriki Bouchta, promotore [illegible] manifestazione di due settimane fa - i nostri vicini riconoscono gli errori commessi: non aver partecipato al corteo e aver affermato che la nostra mobilitazione non ha prodotto risultati. Ma l'Istituto, invitando la questura e scrivendolo sui volantini, ha pensato di prendersi un merito che è tutto nostro».

La spiegazione dell'Istituto Islamico è pacata. «La mattinata al Sermig rientra nell'ambito degli incontri che noi promuoviamo [illegible] istituzioni. Il tutto sembra strano solo perché capita nello stesso giorno», dice l'imam Ahmed Cherkaoui. «Quando è iniziata la sanatoria abbiamo incontrato l'Ufficio Stranieri del Comune, ora facciamo il punto [illegible] la Questura. La manifestazione non c'entra: quando organizziamo qualcosa pensiamo unicamente al bene della comunità. Non ci interessano i protagonismi».

Sulle divisioni piovono critiche. Lo scrittore iracheno Younis Tawfik: «E' molto triste assistere a discussioni così gravi in seno alla comunità. Certi comportamenti danneggiano l'immagine dell'Islam che invita i suoi fedeli a vivere in comunità, "Umma", come veri fratelli». Tawfik suggerisce il dialogo: «Tutti gli uomini di buona volontà della nostra comunità devono intervenire per riunire le parti e ricucire lo strappo. Chi [illegible]ira ad essere leader deve capire che la responsabilità viene prima dell'onore».

Un'altra voce critica [illegible] quella di Abdullah Abu Anas («Amir»), per molto tempo collaboratore di Mohamed El Idrissi nella moschea di [illegible] San Martino (oggi chiusa per sfratto): «Voglio ricordare che l'imam è tale solo mentre guida la preghiera. Fuori dalla moschea [illegible] presentarsi esclusivamente [illegible] il [illegible] nome e [illegible] può parlare a nome di tutta la [illegible]. La giovane guida spirituale musulmana annuncia la probabile apertura, [illegible] dell'imminente Ramadan, di una [illegible] moschea. «Si chiamerà "Iman", la fede».

IN BREVE

LIGURIA VALLE D'AOSTA

Assegnato a mons. Poletto il «porro d'oro» di Cervere

[illegible] Tagliò [illegible] nastro, ieri, per la ventesima edizione della Sagra del porri, che quest'anno ha aperto con la consegna del «porro d'oro» a mons. Severino Poletto (foto), arcivescovo di Torino, per dieci [illegible] della diocesi di Fossano (di cui Cervere fa parte). La popolazione ha accolto con grande affetto l'arcivescovo che, ringraziando per l'omaggio, ha sottolineato la laboriosità di chi è dedito alla coltivazione di questo ortaggio un tempo «povero», ora ricercatissimo. Oggi la sagra propone pranzo su prenotazione (0172474570; 03387004837) con menù a base di porri in fantasiosi abbinamenti, dai più tradizionali ai più arditi. Dalle 18 in poi è prevista la cena (senza prenotazione). Per l'intera giornata si potranno ammirare e acquistare i porri nell'area della mostra-mercato.

Incidente [illegible] muoiono [illegible] sorelle

SAVONA. Due sorelle di Imperia, Tiziana e Simona Icardi, di 25 e 27 anni, sono morte ieri mattina in [illegible] incidente stradale sulla A10 fra Albisola e Savona. La «Polo» targata Pavia su cui viaggiavano si è incendiata e per le due giovani non c'è stato scampo. Il conducente dell'al[illegible]auto coinvolta, Ernesto Scafini, primario della Divisione di Analisi dell'ospedale S. Corona è ricoverato nel suo stesso [illegible].

«Straconi», 13 mila a spasso per Cuneo

[illegible] Alle [illegible] di oggi parte da piazza Galimberti la «Straconi», marcia non competitiva di 6,5 chilometri per le vie della città. Gli iscritti sono 12.835, quasi 700 in più rispetto al '98. Anche quest'anno parte [illegible] ricavato andrà a gruppi sportivi e scuole [illegible] Cuneese. Subito dopo la camminata, partirà la corsa internazionale Asics-run (differita tv domani sera alle 19,30 su Rai Sport Satellite).

Torino-Milano, apre domani il nuovo casello [illegible]

NOVARA. Automobilisti attenzione: da domani notte sulla Torino-Milano saranno chiusi due caselli e aperto [illegible] nuovo. La novità che riguarda l'autostrada entra in vigore dalle 24: la stazione di Agognate cambierà nome in Novara Ovest e farà il paio con la nuova Novara Est (foto). Contemporaneamente, chiuderanno i caselli di Galliate e Novara Veveri, anche se per quest'ultimo è stata avanzata dal Comune una richiesta per mantenerlo in esercizio. La preoccupazione dei tecnici è che tutto il traffico, specialmente quello pesante, si riversi su Novara Ovest, rendendo caotica la circolazione nella zona Nord della città. Dalla nuova stazione si potrà accedere direttamente al Centro Interportuale Merci, il più attrezzato centro intermodale a servizio anche dell'area milanese.

Storici, architetti e docenti in campo per «difendere» la settecentesca dimora sabauda

«Ministro, quel [illegible] è volgare»

In 50 contestano l'intervento di Gae Aulenti a Venaria

Pier Paolo Benedetto

Gae Aulenti [illegible] qualche tempo dove mette dito suscita un vespaio. Il mese scorso l'ha strigliata Alvar Gonzales Palacios per come intende risistemare il Quirinale e oggi sono una cinquanti[illegible] di personalità torinesi a contestare l'intervento di ristrutturazione della Venaria: i quali, in [illegible] lettera, chiamano in causa il ministro per i beni culturali Giovanna Melandri. Chiedono che intervenga a dare un colpo di freno e di sterzo al troppo immaginifico progetto che ferisce, spiegano i firmatari dell'appello, origine, storia, insieme architettonico della settecentesca dimora sabauda.

La proposta di inserire una caffetteria nella splendida Galleria di Diana, [illegible] [illegible] dei più prestigiosi corpi di fabbrica è colto "come uno dei segni di un malinteso senso di rivitualizzazione e di riappropriazione che sembra ispirare con oziosa ostinazione tutto il vasto progetto". In altre parole: anziché rispettare un corretto recupero filologico i progettisti "per compiacere la committenza hanno seguito [illegible] deleteria tendenza a piegare il monumento a presunte esigenze di un turismo di massa, privilegiando finalità di facile svago, di didascalismo sommario, di giostra di curiosità per visitatori frettolosi, esaltando l'innovazione gratuita a scapito di un più corretto scrupolo conservativo. Ossia [illegible] Venaria come Disneyland. Gli interventi sono definiti "volgari" e spacciati come "atto di ardimentoso orgoglio, tale da fare impallidire le operazioni di regime della vicina Francia. Segue lenco delle "trovate immaginose": riempire d'acqua la galleria [illegible] Garove[illegible] farvi galleggiare le "peota"; l'inserimento di una nuova rampa; la trasformazione della citroniera in "polo museale". "Ma per matterci che?", domandano i firmatari. E dicono che a loro l'Egizio [illegible], non garba. Quindi menano un fendente sull'inseri[illegible] del centro "per la conservazione ed [illegible] restauro". Scrivo[illegible] "Ironia dei termini per una istituzione didattica ancora tutta da pensare, che [illegible] premes[illegible] architettoniche pare piuttosto una scuola per guastatori". Troppo cemento e vetro e ascensori in un luogo che dovrebbe [illegible] trattato con maggior rispetto, senza cadere in un "eccesso barocco" che violenta l'antica eleganza dei manufatti di Alfieri e Juvarra. Cinquanta i firmatari dell'appello, storici dell'arte, architetti, docenti, personalità della cultura: da Silvana Pettenati, a Lionello Gennero, Giorgio Pestelli, Giampiero Vigliano, Franco Rosso, Massimo Firpo, Franco Berlanda, Silvio Curto, Paola Notario, Riccardo Nelva, Guido Gentile, eccetera, eccetera.

Una veduta aerea della **Reggia di Venaria**. Il progetto di ristrutturazione dell'architetto Gae Aulenti ha scatenato la protesta di cinquanta personalità torinesi che si sono rivolte al ministro Melandri

Le Acli al governo

«Meno fisco su formazione e assistenza»

«Abolire la defiscalizzazione delle assicurazioni sulla vita per defiscalizzare invece le spese per assistenza e formazione». E' la «proposta-provocazione» [illegible] il presidente nazionale delle Acli Giuseppe Bobba ha rivolto [illegible] al governo, nel corso [illegible] l'intervento con il quale ha chiuso il convegno organizzato da Acli e Patronato Acli, per discutere su «associazionismo in cammino con le famiglie, al servizio delle famiglie». All'incontro hanno partecipato il ministro alla Solidarietà Livia Turco, il parlamentare Mimmo Lucà e l'assessore comunale Stefano Lepri.

Bobba, nel motivare la sua proposta, ha spiegato «che le assicurazioni sulla vita sono forme di risparmio finanziario stipulate da chi ha risorse da accantonare, non certo da poco abbienti. Defiscalizzarle è [illegible] doppia ingiustizia. Si attribuisce regime fiscale favorevole a redditi di rilievo, che mentre pagano meno tasse si procurano una dote». Meglio sarebbe sostenere la spesa per assistenza e formazione. Questo non significa parlare di scuole private. Mi riferisco alla alla formazione che potrebbe [illegible] incentivata fra soggetti adulti che vogliano investire su se stessi».

Bobba [illegible] proposto anche di offrire più ipotesi d'uso della liquidazione di fine rapporto: «E' già possibile per il lavoratore chiedere anticipi della liquidazione per la prima [illegible] Perché non potremmo ipotizzare altri usi?». Bobba ha pertanto invitato il governo a «scegliere come linea guida per il futuro un patto che riordini scuola, fisco e assistenza».

Livia Turco ha detto che il governo ha già «avviato una politica a favore della famiglia, una politica che vuole aumenta[illegible] la spesa sociale, ma che [illegible] equilibrata tenendo conto del debito pubblico esistente». Ha poi ricordato che questa «politica, oltre a mettere l'accento [illegible] aspetti concreti, si poggia su valori importanti. Non c'è più nessuno che mette in discussione ruolo e legami della famiglia. Mentre in passato notavo in certa sinistra la paura di nominare la famiglia perché vista in contrapposizione [illegible] l'autonomia delle donne». «Oggi - ha proseguito Turco - la famiglia non è più considerata un soggetto passivo, ma è una risorsa in un Welfare che vuole realizzare reti comunitarie. Altro valore è il riconoscimento del grave problema della denatalità».

[illegible], [illegible] la stagione sarà buona

CERVINIA. Dal Breuil arrivano segnali che fanno prevedere [illegible] stagione sciistica migliore rispet[illegible] allo scorso inverno. Ogni fine settimana la stazione è presa d'assalto dagli sportivi. «Segno - dicono alla Cervino Spa - che lo sci non è in crisi come qualcuno aveva previsto». Finora si [illegible] soltan[illegible] a Plateau Rosa. In questo fine settimana sono state aperte anche alcune piste sul versante italiano.

Affitti, firmata intesa proprietari e inquilini

BIELLA. Affitti, in vigore i contratti agevolati. Confedilizia, Piccoli proprietari, Sunia e Sicet (i sindacati degli inquilini), hanno firmato venerdì sera l'intesa. I contratti aprono le porte ad agevolazioni fiscali per proprietari ed inquilini, tra cui una riduzione di due punti dell'Ici e sconti sull'Irpef. I proprietari godranno anche di una riduzione del 30% oltre a uno sconto sulle spese di registrazione.

Il Festival compie [illegible] anni galà stasera a Sanremo

SANREMO. Il Festival compie 50 anni. Questa sera all'Ariston la ricorrenza verrà festeggiata [illegible] un gran galà che poi verrà trasmesso in prima [illegible]rata su Raiuno mercoledì 17 novembre. Una sfilata di big che hanno legato [illegible] loro [illegible] - e il loro [illegible] - alla grande kermesse canora di febbraio. Fra gli ospiti stranieri Antoine, Wilson Pickett e Ray Charles che canterà «Nel blu dipinto di blu», diventato ormai l'inno ufficiale del Festival. Presentano Carlo Conti e Anna Valle, Miss Italia [illegible]. Non sarà una commemorazione. Quella, probabilmente, verrà affidata a febbraio a Paolo Limiti. Fra i big italiani, Ieali, Ron, Spagna, Fogli, Little Tony, Albano, Cutugno, Zanicchi, Patty Pravo, i Pooh, Elio e le storie tese, Drupi, Gigliola Cinquetti (nella foto ai tempi di «Non ho l'età»).

Tartufi protagonisti in piazza a Murisengo

[illegible]URISENGO. Inizia questa matti[illegible] [illegible] 32ª edizione della fiera regionale di S. Martino «Trifola d'Or - tartufo nostrano». Inaugurazione alle 9,30 e madrina della giornata sarà Inge Feltrinelli, mentre fra gli ospiti [illegible] attesi il condirettore della Stampa, Gianni Riotta, e Gad Lerner. La rassegna, che proseguirà domenica prossima, si svolge nella tensostruttura riscaldata allestita in piazza del Municipio.

Mancano 40 giorni gli tolgono la pensione

VERCELLI. Dieci anni fa è andato in pensione, ma oggi l'Inpdap gli ha bloccato la pensione chiedendogli anche di restituire tutte le somme percepite. E' la disavventura burocratica di un ex infermiere vercellese: sul suo primo stato di servizio non risultava un periodo di aspettativa di 40 giorni, che di fatto gli ha impedito di raggiungere i 24 anni, [illegible] mesi e un giorno stabiliti dalla [illegible]ge per poter lasciare il lavoro.

Lega contro i tumori premiati tre ricercatori

ASTI. Sono stati consegnati ieri mattina i premi per la ricerca sul cancro, voluti dalla sezione astigiana della Lega contro i tumori (presidente Fernando Sorisio) e dalla Fondazione cassa di risparmio (Giancarlo Moschio). I riconoscimenti (due borse di studio di 10 milioni) sono andati al prof. Guido Forni, ordinario di immunologia al San Luigi di Orbassano, e al ricercatore astigiano Giorgio Inghirami che da circa 20 anni lavora in un'Università di New York. Un altro riconoscimento è stato assegnato a Claudio Carlo Capurro, dell'istituto nazionale per la ricerca sul cancro di Genova. La giuria del premio, giunto al settimo anno, era presieduta dal prof. Umberto Veronesi (foto), presente ieri alla cerimonia.

SAPER SPENDERE

Bianca delle Conserve e le sue marmellate

Simonetta

RIECCOLA Bianca delle Conserve, invidiata da chi con i fornelli non ha dimestichezza e osannata da chi ha eletto la [illegible] a suo regno. E' fresco di stampa il quarto libro di Bianca Rosa Gremmo Zumaglini, da trent'anni collaboratrice di Saper spendere con lo pseudonimo che i lettori ben conoscono. Il titolo è «Marmellate», editore Leone & Griffa, 13814 Pollone (Biella), via P. Frassati 164, prezzo 28 mila lire. Ed è proprio con le marmellate e i loro segreti che Bianca fece il [illegible] esordio sulla nostra rubrica.

E', come sempre, un libro ricco di consigli e ricette [illegible] un occhio puntato sulla tradizione e l'altro sui suggerimenti pratici per la loro esecuzione e per il miglior risultato possibile. Così si scoprono i segreti [illegible] Bianca in cucina, dall'uso della pectina, un addensante che riduce il tempo di cottura necessario evitando anche sprechi di gas, alla sterilizzazione che migliora la conservazione del prodotto nei vasetti di vetro, dall'attrezzatura indispensabile in [illegible] a come si può capire il punto esatto di cottura. Se molti sanno, [illegible] esempio, che la confettu[illegible] [illegible] marmellata [illegible] pronta quando versandone qualche goccia su un piattino si ottiene l'effetto «perla», ma [illegible] tutti sanno che [illegible] la perla si cristallizza, cioè la cottura si [illegible] protratta troppo a lungo, si può rimediare: «Basta aggiungere - scrive Bianca - qualche cucchiaio di vino bianco dolce, mescolare e cuocere [illegible] per [illegible] minuto».

Ora per darvi [illegible] assaggio di quel che promette il libro.

MOSTARDA PIEMONTESE. Procurarsi 4-5 chili di uva mista, [illegible]po malvasia, bonarda, moscatella; staccare gli acini, metterli in una pentola di rame o di acciaio, schiacciarli, portarli ad ebollizione, cuocere per 5 minuti e lasciare intiepidire. Passare allo staccio, rimettere sul fuoco e cuocere per almeno tre [illegible] rimescolando [illegible]. Aggiungere piccoli spicchi di due [illegible] tre mele cotogne [illegible] qualche pera martin sec intera. Continuare la cottura rimescolando per ottenere la [illegible] caratteristica della mostarda, invasare suddividendo i pezzi di frutta, lasciare raffreddare, poi chiudere ermeticamente. «Se la consistenza [illegible] giusta non occorre sterilizzare; in caso contrario sterilizzare per 15 minuti».

Una lettrice che ci aveva telefonato poco tempo fa sosteneva che nella mostarda si aggiungono anche le nocciole. Ebbene, aveva sbagliato definizione: con le nocciole [illegible] l'antica [illegible] che è adatta anche per accompagnare un piatto di bollito misto [illegible] un piatto di formaggi freschi o la polenta. Ecco gli ingredienti: due chili di pesche [illegible] vigna, un chilo di pesche gialle, 2 chili di pere da cuocere, 1,5 chili di fichi (vanno bene anche quelli piccoli [illegible] [illegible] maturi), 2 chili di nocciole delle Langhe tostate, 3,5 chili di zucchero, 1,5 chili di mosto di dolcetto o nebbiolo con 20 giorni di fermentazione. Lavare, asciugare, snocciolare la frutta, tagliarla a pezzi, metterla in una pentola con il mosto passato al colino. Portare a lenta cottura (3-4 ore) mescolando spesso, unire lo zucchero e cuo[illegible] ancora. Tostare le nocciole, spaccare il guscio, eliminare la pellicola, frantumarle lasciandone alcune intere, unire al resto e mescolare con cura, togliere dal fuoco dopo qualche minuto, lasciar intiepidire, invasare e quando il composto [illegible] freddo chiudere ermeticamente i vasi. Per una lunga conservazione, occorre sterilizzare per circa 20 minuti. Volendo si possono sostituire le nocciole [illegible] [illegible] e chi [illegible] riesce a trovare il mosto d'uva lo può sostituire [illegible] tre chili di uva nera schiacciata e passata al passaverdura.

MARMELLATA DI [illegible] sbucciare a velo sottilissimo un chilo di arance e un limone non trattati e lavati, tritare il tutto finemente. Togliere tutta la parte bianca e i semi dai frutti, tagliare a fette la polpa eliminando la pellicina. Versare il tutto in una pentola di acciaio [illegible] i [illegible] raccolti in una garza, un chilo di zucchero e [illegible] cucchiaino di cognac [illegible] calvados, chiudere ermeticamente, sterilizzare 20 minuti.

PROGRAMMI RTL TORINO

TO 94.4 Mhz - CN 94.3 - AT, AL 91.8 - VC, BI, NO e VB 94.5

Giornale Orario del Piemonte (in collaborazione con La Stampa): [illegible] 5 - 7 - [illegible] - 9 - [illegible] - 11 - 12 - 13 - 14 - 15 - 16 - 17 - 18 - 19 - 20 - 21

30' minuto-Lo Sport ore 6,30 - 7,30 - 8,30 - 9,30 - 10,30 - 11,30 - 12,30 - 13,30 - 14,30 - 15,30 - 16,30 - 17,30 - 18,30 - 19,30 - 20,30.

[illegible]. Abitudine quotidiana; **6,25**: Prima pagina, **6,50**: Viabilità, **7,15**. Agenda locale, **8,05**. Prima pagina 20 anni prima; **9-12**: Musica e notizie; **9,30**: [illegible] Aeroporto; **10,10**. Previsioni del Tempo; **10,50**: Viabilità Ferrovie, **12-15**: Musica e Notizie, **12,10**: Temperature; **12,20**: Dediche; **13,50**: Viabilità Polizia Municipale; **14,20**: Dediche; **15-18**: Musica e notizie; **15,50**: Viabilità Ferrovie; **17,20**: Dediche; **18-21**: Abitudine quotidiana, in diretta da La Stampa; **21-24**: Musica e notizie; **00-6**: Notturno Musicale.

ANDORA

Novembre in Pelliccia

Cambia la tua vecchia pelliccia con una nuova

paghi poco anche in dodici rate!
senza interessi!

La vostra pelliccia valutata da 3 a 6 milioni il vostro cappotto e capo in pelle

VISONE

a poco più di

2 milioni

Gruppo Alta Italia

Ramello

la Firma in Pelliccia

Andora (SV), via C.Colombo, 34 - tel. 0182.86710 - Aperto solo il pomeriggio dalle 15.00 alle 19.30
Sabato e Domenica: 10.00 - 19.30 continuato - Chiuso il Lunedì

DOMENICA APERTO

TUTTI PAZZI PER L'USATO
500 AU... A PREZ...
AUTOAZZURRA:
AUTOLIGURIA:
PEDRAZZANI:

LA STAMPA
SAVONA
E PROVINCIA
Domenica 14 Novembre 1999 33
REDAZIONE: SAVONA, PIAZZA MARCONI 3/6, TELEFONO 019.802.081 - STAMPA IN. TEL. 019.263.910
PUBBLICITÀ: PUBLIKOMPASS S.P.A., PIAZZA MARCONI 3/5, TELEFONO 019.81.48.87-81.11.82 / FAX 019.80.18.06

TUTTI PAZZI PER L'USATO
5... A PREZZI...
AUTOAZZURRA:
AUTOLIGURIA:
PEDRAZZANI:

Lo schianto sulla Sv-Ge contro la Bmw di un primario del Santa Corona rimasto ferito in modo non grave

Due sorelle morte nell'auto in fiamme

Una Polo ha «saltato» la carreggiata ed è esplosa

Massimo Numa
SAVONA

Ieri mattina una «Polo» vecchia di 12 anni, due sorelle a bordo, percorreva l'autostrada Genova-Ventimiglia, in direzione Ponente. A circa 300 metri dal tunnel «Ranco» di Savona, dove si interrompe il guard rail che divide le due carreggiate, l'auto ha sbandato ed ha invaso la corsia opposta, centrando una Bmw diretta a Genova. Le due sorelle a bordo della Polo, Tiziana, 27 anni, e Simona, 25, Imperia, Garibaldi, morte carbonizzate nell'auto letteralmente esplosa; l'automobilista della Bmw, trasferito in elicottero al S. Corona, è grave, riportato un trauma alla spina dorsale ed è in stato di choc nel reparto di Unità spinale. L'autostrada in direzione Genova è rimasta bloccata per oltre due ore, poi il traffico ha ripreso lentamente a rifluire su una sola corsia. La situazione è tornata alla normalità sono nel pomeriggio, quando stati rimossi i rottami e ripulite le zone da detriti e macchie d'olio.

ORE 11,30 Scatta l'allarme. I Vigili del fuoco inviano due squadre sull'autostrada Savona-Genova. Trecento metri dopo il tunnel «Ranco», l'inferno: c'è un'auto accartocciata contro il guard rail, in un'area di sosta, avvolta dalle fiamme, così l'altra, rimasta semidistrutta in mezzo alla corsia. Nell'auto, una Polo dell'87, comprata usata a Pavia non troppo tempo fa, Tiziana Aicardi, 27 anni, laureata in Scienze dell'informazione e la sorella Simona, infermiera al Policlinico S. Matteo di Pavia; quando i pompieri arrivano, non c'è più nulla da fare. I corpi, orribilmente straziati, sono letteralmente fusi con le plastiche dei rivestimenti. Tiziana è stato uccisa da un terribile trauma cranico che l'ha quasi decapitata e straziata dal piantone dello sterzo; la sorella è stata sbalzata fuori dall'abitacolo, con le gambe imprigionate e il corpo schiacciato contro il guard rail.

12,00 Le tre pattuglie della Stradale di Sampierdarena, coordinate dal primo dirigente, dottor Sierotto e dall'ispettore Federico Nicora, hanno bloccato il traffico all'ingresso del tunnel, mentre è in corso i rilievi. C'è il lungo segno di disperata frenata in diagonale, che inizia dall'altra parte del «by pass» tra le due. Due semirette che si incrociano: la prima traccia il folle ultimo percorso della «Polo»; la seconda il disperato tentativo di evitare il tremendo impatto da parte della Bmw condotta dal primario del reparto Analisi del Santa Corona, Ernesto Scaffidi, salvato anche dagli air bag della Bmw station wagon, che hanno impedito al piantone del volante (il muso era distrutto)di provocare lesioni mortali al professionista. Alla scena ha la moglie del primario, che lo seguiva a bordo di un'altra auto, un'Audi.

ORE 13.00 Atterra sulle corsie, con una manovra perfetta, l'elicottero dei Vigili del fuoco. Scaffidi, che aveva ricevuto le prime cure dai medici e dai sanitari dell'automedica dell'Asl, Danilo Cimolato e Osvaldo Lenzi, è stato trasferito con la barella sull'elicottero che, in pochi minuti, ha raggiunto il Santa Corona. Sul teatro dell'incidente, è iniziato il pietoso lavoro dell'identificazione delle salme, concluso solo a tarda sera. Lo stato dei corpi, reso irriconoscibile dalle fiamme e dalla violenza dell'urto, ha impedito a lungo ai medici di stabilire persino fossero uomo o donna.

SERVIZIA PAGINA 35

Il violentissimo rogo ha distrutto completamente l'utilitaria
Drammatici i soccorsi sulla A10

A fianco, due auto dopo l'incidente con a sinistra la «Polo» dove sono morte carbonizzate le due sorelle. Sopra, il primario Ernesto Scaffidi sta per essere trasferito in elicottero al S. Corona (FOTO DI CHIARAMONTE)

IL TEMPO IN LIGURIA

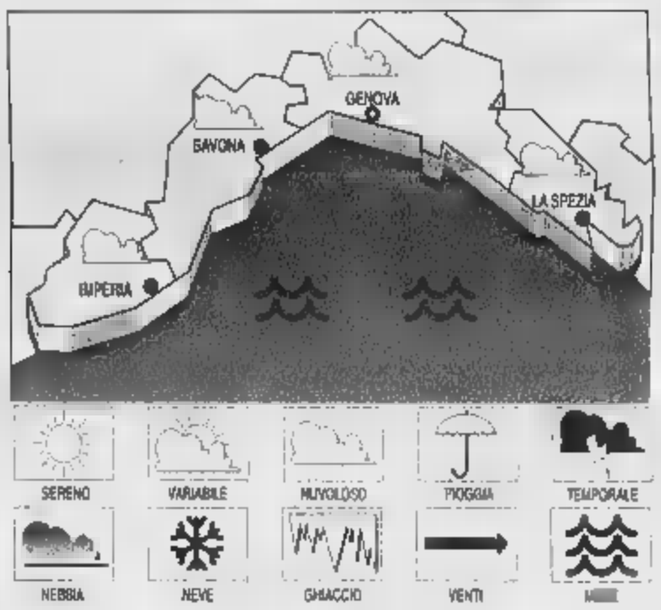

OGGI. Tempo instabile con possibilità di piogge. Leggero miglioramento nel pomeriggio.

Tempo previsto per domani. Condizioni di instabilità.

RILEVAZIONI DI IERI. Temperatura del mare 19 C°, umidità relativa, 0 mm., vento: Nord-Nord Est, velocità: 15-20 km/h. Mare: mosso; cielo: irregolarmente nuvoloso, pressione barometrica 1018 mb (tendenza: in diminuzione).

TEMPERATURE DI IERI

Genova	max 17	min
Savona	max 15	min 10
Imperia	max 18	min 15

UN ANNO FA A IMPERIA
Max: 16; min: 9; temp. mare 16° C

Il Sole sorge alle 7,20 e tramonta alle 17,03. La Luna si leva alle 12,25 e cala alle 22,06 (fase crescente).

Dati gentilmente forniti dall'Osservatorio meteorologico del Comune di Imperia e dal Centro Meteo Mursia di Portofino.

Il giovane è stato vittima di un'esecuzione in stile mafioso. Ieri altri interrogatori

Giustiziato con un fucile a pallettoni

Omicidio di Albissola: prime conferme dall'autopsia

SAVONA

Due colpi di lupara, caricata a pallettoni, sparati a bruciapelo. Il killer ha mirato prima alle gambe per impedire a Edoardo Chiavacci di scappare. E poi lo finito con un colpo al fianco destro, devastante. Un'esecuzione in stile mafioso, tipica della malavita, che ieri mattina ha trovato conferma dall'autopsia eseguita nell'obitorio dell'ospedale San Paolo, dal medico legale, Marco Salvi.

L'esame è durato un paio di ore e, stando a quanto trapelato, non ha riservato sorprese. I colpi sparati contro il giovane di Albissola, ma da qualche tempo residente a Savona nel quartiere di Lavagnola, stati due. «Con un fucile da caccia - spiega il dottor Salvi - caricato a pallettoni. I colpi stati esplosi in rapida sequenza. Prima alle gambe e poi alla schiena». Il medico legale conferma anche che a sparare è stato solo un fucile di quelli usati per la caccia al cinghiale: «I fori esaminati all'altezza del ginocchio sinistro e al fianco destro sono sovrapponibili».

Edoardo Chiavacci

A non dare scampo a Edoardo Chiavacci è stato il secondo colpo, che lo ha raggiunto all'altezza del rene. Ha avuto un effetto devastante, provocando lesioni interne e un'emorragia inarrestabile. I medici hanno tentato inutilmente di tamponarla. Edoardo Chiavacci è morto proprio mentre l'ambulanza raggiungeva il pronto soccorso.

Intanto proseguono le indagini del nucleo operativo dei carabinieri (sono coordinate dal procuratore della Repubblica, Vincenzo Scolastico) per cercare di dare un nome ai killer. Ieri stati interrogati numerosi amici di Edoardo Chiavacci: gli investigatori stanno cercando di ricostruire il recente passato del giovane di Albissola, che aveva alle spalle piccole storie di droga, di basso livello criminale, che mal si concilierebbero con la ferocia dell'agguato, con un tipo di vendetta al quale ricorre il racket.

I magistrato sostiene che le indagini, nelle ultime, hanno fatto importanti passi avanti: «Se l'altro ieri - ha detto il procuratore Vincenzo Scolastico - si brancolava nel buio più totale, e l'inchiesta procedeva a 360 gradi, senza privilegiare una pista investigativa, oggi si può dire che si è aperto un importante spiraglio. Insomma stiano guardando in una direzione precisa». Di più il procuratore della Repubblica preferisce non dire, anche per non pregiudicare un'indagine difficile.

Un fatto è certo. I killer professionisti. Hanno organizzato, pianificato l'agguato nei minimi particolari, senza lasciare nulla al caso. L'auto, utilizzata la notte dell'omicidio che gli assassini hanno poi abbandonato in via Perata ad Albissola Marina, era stata rubata il 4 novembre a Savona. E l'avevano scelta con cura.

E sempre secondo gli investigatori, i killer pedinavano Edoardo Chiavacci da qualche giorno e hanno aspettato il momento opportuno per passare all'azione. Hanno seguito con attenzione tutti i suoi spostamenti, memorizzato le sue abitudini, annotato i bar che frequentava con i suoi amici. Giovedì sera hanno aspettato che il giovane imboccasse via Cilea, lo hanno affiancato e aperto il fuoco. Edoardo Chiavacci si è trovato in una trappola mortale. Non ha avuto scampo.

La Rosa dei Venti

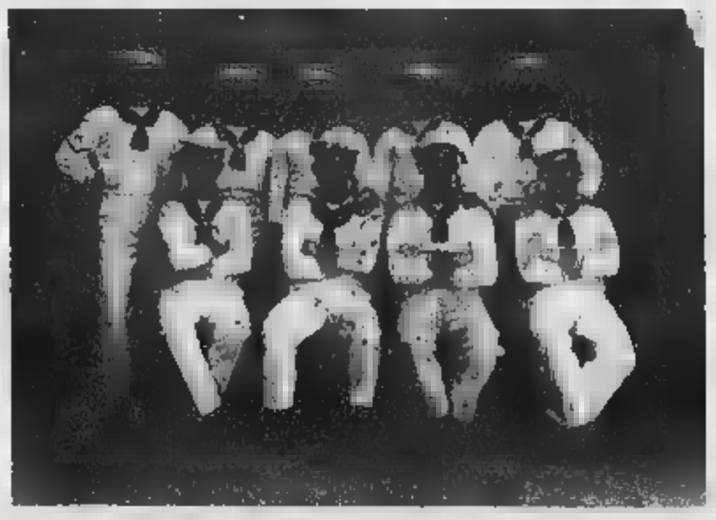

aperto 9.00 - 12.30
15.30 - 19.30
Lun. - Mar. -
Gio. - Ven. Sabato
Domenica aperto
10.00 - 13.00
15.30 - 19.00
Chiuso Mercoledì

• ...2000 ... idee per vestirsi •
C.so Italia n.20 Noli Tel./Fax 019.748.5278

VOLONTARI ITALIANI SANGUE ASSOCIAZIONE

Autunno cadono le foglie -
Se con le foglie cadessero anche
i pregiudizi e le indecisioni
questa sarebbe la migliore
stagione dell'anno.

Deciditi! Già molti Giovani hanno
scelto la strada giusta
LA DONAZIONE
GRATUITA DEL SANGUE

AVIS
ASSOCIAZIONE VOLONTARI ITALIANI SANGUE
AVIS COMUNALE SAVONA
Via Famagosta, 22 R 5 - Tel.
17100

Nei prossimi trenta giorni in porto è previsto l'attracco di dieci navi passeggeri

Savona, autunno pieno di crociere

Dopo Costa e Festival arriva Olympic Cruise

Ermanno Branca
SAVONA

Savona fa il pieno di crociere. Nei prossimi 30 giorni attracheranno dieci navi di tre compagnie differenti: Costa, Festival e Olympic Cruise. Il Consorzio Savona crociere ha infatti concretizzato con quest'ultima società greca una serie di accosti per l'autunno e l'inverno che si andranno ad aggiungere al folto calendario di appuntamenti delle due compagnie maggiori

Anche se non tutti alla Port Authority e in città sono convinti della redditività del settore crociere, il traffico passeggeri per Savona evidenzia una crescita continua. Secondo gli esperti, il turismo da crociera nei prossimi 15 anni è destinato a subire un incremento del 10 per cento. Una proiezione che ha indotto Costa ha chiedere una concessione trentennale delle banchine savonesi che dovrebbe essere formalizzata entro fine mese. Quando Costa diventerà un terminalista a tutti gli effetti, il porto di Savona dovrebbe ottenere un traffico di 250 mila passeggeri l'anno entro il 2002. Se a questi si aggiungono i 350 mila utenti dei traghetti Corsica a Vado che dal 2001 con l'entrata in funzione del collegamento per la Sardegna dovrebbero toccare le 600 mila unità, Savona diventerà uno scalo turistico fra i più importanti del Mediterraneo. Il vero problema sarà quello di tradurre in vantaggi economici il passaggio di tanti turisti. Sinora si è trattato infatti di un transito troppo rapido per garantire un indotto significativo.

Aumenta il traffico crociere in porto. Dopo Costa e Festival, Olympic Cruise

Nei prossimi 30 giorni, comunque, Savona farà registrare un intenso movimento passeggeri. Il 18 novembre attraccherà Costa Riviera e il 22 «The Azur» di Festival. Il 26 novembre e l'8 dicembre ancora Costa Riviera intervallata da The Azur» il 3 dicembre. Grande attesa il 16 dicembre per l'arrivo dell'«Olympic Countess», primo attracco della compagnia greca Olympic Cruise. La greca tornerà a Savona il 27 dicembre, mentre il 18 e il 28 dicembre la Calata delle Vele ancora di Costa Riviera.

Il programma è fitto di appuntamenti e, visto che dal 28 novembre e il gennaio i negozi savonesi saranno sempre aperti, esistono le premesse per un autunno turistico.

Porto, Carlo Giacobbe si ritira

Moltini, Mosca, Cuneo e Ascheri sono ora i candidati più in auge

SAVONA

Giacobbe si ritira dalla corsa alla Port Authority. La folla di pretendenti, la mancanza di requisiti tecnici specifici, la crisi politica regionale e le difficoltà che sarebbero sorte in Provincia, hanno indotto l'ex segretario dei ds a farsi da parte.

Da qualche giorno la candidatura di Giacobbe veniva utilizzata da copertura per le manovre più spregiudicate e così il vicepresidente della Provincia rinunciato alla poltronissima da 260 milioni l'anno! «La mia candidatura era stata avanzata da alcuni amministratori che hanno il compito di formulare le terne di nomi per la Port Authority. Lo scopo era quello di fornire un forte impegno degli enti locali nella crescita del porto. L'approssimarsi delle elezioni regionali e le tensioni che attraversano il centro-sinistra potrebbero anche ripercuotersi nella nomina per la presidenza della Port Authority a scapito del confronto programmatico. Se questa è la situazione, preferisco continuare a lavorare come vicepresidente della Provincia dove posso dare un contributo importante per rafforzare il ruolo dell'ente nella promozione delle politiche di sviluppo del territorio».

Ma per un candidato che si è fatto da parte, spuntano altri dieci. L'ingegner Roberto Mosca, docente universitario Polo di Legino, pare che sia il candidato del sindaco Ruggeri. Si parla anche dell'ex ger Asl Roberto Cuneo, dello spedizioniere portuale Leonardo Ascheri. Due nomi forti in arrivo da Genova: Giovanni Della Casa dirigente della Filse e Piero Moltini. Quest'ultimo, pur essendo genovese ha lavorato come imprenditore a Savona ha ottime relazioni il ministero vanta una buona degli scali internazionali.
(e. b.)

NOTIZIE FLASH

VIA GIURIA

Sequestra l'assistente sociale: è arrestata

Gli agenti della volante hanno arrestato Alessandra M., anni, di Savona con l'accusa di sequestro di persona. La donna ieri mattina ha ricevuto nella sua casa di via Giuria, la visita di un'assistente sociale, L.P., 41 anni, non l'ha più lasciata andare via, piazzandosi davanti alla porta di ingresso impedendo all'impiegata comunale di uscire. A dare l'allarme sono stati i colleghi di L.P. che alle 14 non avendola più vista tornare in ufficio, hanno chiamato la polizia. All'arrivo degli agenti della volante, Alessandra M. ha «liberato» l'assistente sociale. Altro movimentato episodio ieri pomeriggio in via XX Settembre dove un francese, in preda ai fumi dell'alcool, minacciava di fare una strage. E' stato bloccato dai carabinieri poi trasportato in ospedale.
(c. v.)

VIA

Appartamento svaligiato da banda di ladri

Ladri in azione, l'altra mattina, in via Torino. I malviventi, approfittando dell'assenza della proprietaria, A.P., 40 anni, sono entrati nella sua casa forzando la serratura della porta di ingresso. Hanno, quindi, messo sqquadro cassetti e armadi e si sono impadroniti di preziosi per un valore non ancora quantificato.
(c. v.)

M.

Anziano con l'elicottero dei vigili del fuoco

Intervento, ieri pomeriggio, dell'elicottero vigili fuoco di Genova per trasportare al San Martino un pensionato 82 anni, Teresio M., in gravi condizioni per un aneurisma all'aorta. L'uomo, dopo le prime cure al San Paolo, è stato trasferito all'ospedale genovese.
(c. v.)

MALTEMPO

Pioggia continua l'emergenza in città

Continua l'emergenza in città e nel comprensorio per la pioggia e il vento. Ieri sono stati numerosi i interventi dei pompieri per tegole, ardesie, antenne pericolanti e alberi caduti. I vigili del fuoco sono stati chiamati anche nelle scuole elementari di via Turati per una lamiera che rischiava di crollare.
(c. v.)

Si rovescia con il mo al largo Vado

Momenti paura, ieri pomeriggio, al largo di Vado Ligure. Un catamarano si rovesciato a causa delle avverse condizioni mare. Sulla piccola imbarcazione c'era trentenne che è stato poi portato in salvo dagli uomini della Capitaneria intervenuti con la motovedetta.
(c. v.)

Proposto ticket per pendolari sull'Autofiori

Viabilità ora è caos
Chiusa via Paleocapa

SAVONA

Viabilità in «tilt» anche al sabato. Il cantiere di via Paleocapa ha messo in crisi il traffico in centro città a causa della chiusura di via Au Fosso. Nel pomeriggio via Paleocapa è stata addirittura chiusa al traffico. Intanto la Provincia propone abbonamenti a prezzo ridotto per i pendolari che utilizzano l'Autostrada i Fiori.

TRAFFICO BLOCCATO La viabilità savonese in crisi anche nelle sonnolente giornate prefestive. Malgrado l'assenza dei pendolari e la quasi totale chiusura degli uffici pubblici, ieri si sono formate lunghe code in via Paleocapa a causa del cantiere Italgas. Gli scavi infatti procedono verso la Torretta e gli operai hanno chiuso l'accesso a via Au Fosso. Tutti gli automobilisti sono quindi rimasti intrappolati in via Paleocapa, dove il traffico da alcune settimane è ormai incanalato su una sola corsia. In precedenza era già stata chiusa per svolta per corso Italia. La situazione è precipitata nel tardo pomeriggio, quando i vigili urbani sono stati costretti addirittura a chiudere al traffico via Paleocapa dalle 18,30 alle 19,30. I vigili lasciavano transitare solo autobus e motorini mentre gli automobilisti venivano bloccati in piazza Leon Pancaldo e convogliati in corso Mazzini e via Giuria, creando ulteriori ingorghi. Lunghe code anche in corso Ricci per l'enorme afflusso di clienti dell'Ipercoop.

FOTO

La Provincia propone un abbonamento all'Autostrada per i pendolari che utilizzano abitualmente l'Autofiori. Il vicepresidente Carlo Giacobbe chiederà all'Autofiori di stabilire tariffe agevolate per gli automobilisti che ogni giorno viaggiano in autostrada per evitare le code che si formano sull'Aurelia: «Visto che sull'autostrada si formano code solo nei giorni di festa mentre nei feriali il traffico è scorrevole, si potrebbe indurre gli automobilisti a utilizzare maggiormente l'Autofiori nei giorni feriali».
(e. b.)

Dalla mozione 2 critiche a Ruggeri: una giunta che non si distingue

La sinistra ds allo scoperto

Congresso: pronti anche a votare De Cia

SAVONA

Saranno almeno due gli schieramenti al prossimo congresso provinciale dei ds. Il secondo partito della provincia voterà però, salvo sorprese, la conferma del segretario uscente De Cia che si presenterà come unica candidato.

Eppure le incertezze di questa vigilia del congresso si terà dal 2 al 5 dicembre sono molte. La scarsa partecipazione degli iscritti alle assemblee di sezione, il ruolo dell'ala sinistra dei ds savonesi, la che fa capo a Franca Ferrando e Giovanni Urbani, alfieri della «mozione 2» che anche a livello nazionale contesta Veltroni e vuole un partito più «di sinistra». Una fazione che a Savona conta su un consenso che oscilla tra e il 30 per cento degli iscritti e cui aderiscono altri esponenti storici quali Burzio, Ulivi, Morachioli, Berio, Venturini, ma anche nomi quali Maria Bolla, Lucia Baccio, Danilo Pollero e Mattia Rossi.

«Non sarà un congresso blindato - dice Urbani - lavoriamo alla possibilità di dare un voto di sostegno a De Cia, che però non è un fatto acquisito. Bisognerà che vengano accettate alcune nostre condizioni politiche. Basta con gestione verticistica di partito sempre meno autonomo dai sindaci e dalla Provincia».

La Ferrando e Urbani valutano con luci e ombre sia l'amministrazione Ruggeri quella di Garassini. «La giunta di Savona non ancora riuscita a qualificare il proprio lavoro, è ancora legata ai vincoli delle alleanze elettorali». Meglio Garassini, anche se il Consiglio (frutto delle urne) è presidente e le commissioni non si sono riunite.
(p. p.)

Il Comitato della «sbobba»

E' nato il «Comitato della sbobba». E' formato una ventina anziani che ricevono a domicilio i pasti forniti dal Comune ma non sono soddisfatti delle specialità culinarie preparate dal cuoco. Gli anziani hanno trovato un paladino nel segretario della Lega Nord Roberto Nicolich che da un paio di settimane assaggia tutti i «manicaretti» confezionati dal Comune. Nicolich, che dopo questa cura, ha assunto un'aria stranamente ascetica, perde il gusto per la polemica: «Se è brodo di riso è pastasciutta scotta. Ma ad ogni modo la sbobba del Comune davvero difficile da mandar giù. Probabilmente una maggior cura nella scelta degli alimenti o metodi di trasporto delle vivande consentirebbe al Comune di approntare un servizio migliore per queste persone che hanno possibilità di cucinare per conto proprio».
(e. b.)

Due fratelli bosniaci

Ladri a 13 anni vanno bilanciati dopo un furto

SAVONA Ladri a 13 anni. E' la storia di due fratelli bosniaci che l'altro pomeriggio insieme alla sorella maggiorenne hanno rubato alcune paia di pantaloni in esposizione nel negozio di abbigliamento «The big spenders» in corso Italia. I ladruncoli non sono però riusciti a farla franca perchè stati visti da una ssa del negozio che ha chiesto l'intervento della polizia.

Dopo pochi minuti, i tre bosniaci sono stati bloccati da una pattuglia della volante e accompagnati in questura per gli accertamenti del caso. Se la sono cavata con una semplice denuncia piede libero, visto che anche la proprietaria del negozio non ha voluto sporgere querela. I tre fratelli sono stati affidati temporaneamente alla comunità di Don Morelli, a Varazze. Nel frattempo gli agenti dell'ufficio minori della questura hanno avviato indagini per cercare di rintracciare i loro genitori.
(c. v.)

Piano regolatore

Dopo 18 mesi si riparte dal principio

SAVONA. Ripresi i lavori del Piano regolatore dopo 18 mesi. Venerdì sera l'equipe che era stata incaricata dalla giunta Gervasio ha presentato in Consiglio gli indirizzi aggiornati dai nuovi amministratori. Secondo l'ex sindaco Gervasio la giunta ha inutilmente perso un anno e «Hanno riportato gli stessi indirizzi che avevamo dato noi. Vorrei capire sia stato fatto nel frattempo. In pratica ci siamo sentiti raccontare che dopo un anno e mezzo si ricomincia dal principio. Mi sembra di assistere al film Ritorno al futuro. Dal momento che si tratta del destino di una città, più che un film sembra un incubo».

Gli ammistratori hanno invece motivato la pausa di «riflessione» con l'esigenza di aggiornare gli indirizzi con novità il progetto dell'Aurelia bis (che non è ancora stato definito), lo Schema di assetto urbano della zona portuale e la nuova sistemazione prevista per Orti Folconi e Squadra Rialzo.
(e. b.)

LETTERE AL GIORNALE

Mantero pensionato perdita per la città

Ho letto giorni fa con qualche sorpresa che il professor Mantero andrà in pensione a fine mese. Dico con qualche sorpresa perchè francamente conosco bene il Professore e non mi aveva mai sfiorato la preoccupazione che un giorno anche lui avrebbe potuto ritirarsi per gustarsi il meritato riposo e godersi la soddisfazione di avere costruito nella vita qualcosa di cui andar fiero e che certamente durerà assai a lungo. La preoccupazione è però diventata indignazione quando ho scoperto che il professor Mantero non ha chiesto di andare in pensione ma viene «pensionato» a termini di legge. In un Paese in cui uno dei problemi nazionali più gravi è quello di obbligare la gente ad andare in pensione ma quello opposto di mandarcela il più tardi possibile, questa decisione mi sembra quantomeno discutibile. La situazione dell'assistenza sanitaria in Italia è sufficientemente drammatica, basta vedere i tempi di attesa per certi interventi specialistici per capire che o mancano i medici o le strutture. La conduzione manageriale degli ospedali deve aver fatto pensare a qualcuno che basta avere una qualifica per poter sopperire alle richieste di intervento provenienti dagli ammalati. Ebbene se così fosse, non ci sarebbero ospedali dove operano certi chirurghi che sono sommersi di richieste di intervento ed altri che lavorano poco. Sono stato recentemente a Pisa al centro di Endocrinologia che era niente prima che il professor Pinchera la valorizzasse in tutta l'Italia. Non esito a dire che il Centro di Endocrinologia di Pisa ha portato benefici agli ammalati e ricchezze alla città. E noi a Savona, che abbiamo la personalità più rappresentativa al mondo nella Chirurgia della mano, non solo siamo stati capaci di fornirgli per tempo e tempo quell'aiuto a quelle strutture ospedaliere che avrebbero consentito alla scuola Savona del professor Mantero di essere un punto di riferimento unico in tutta l'Italia. Ma , nel silenzio più totale degli amministratori locali, ci permettiamo anche il lusso di fare a meno della esperienza e della sua presenza pensionandolo non perchè non più in grado di prestare la sua opera ma per raggiunti limiti d'età, come se personalità come la sua non meritassero la nostra preghiera continuare a servire gli ammalati come ha fatto sinora. Ma chissà che qualcuno, vista la dismissione del professore, non gli fornisca altrove quelle possibilità private di continuare con profitto la sua opera che noi a Savona, sembrerebbe, nella struttura pubblica non siamo in grado di fornirgli.

Giuliano Miele
coordinatore Forza Italia Savona

Un ringraz Santa Corona

Il figlio Giuseppe, nuora Caterina, il nipote Pier Paolo intendono ringraziare sentitamente lo staff infermieristico, gli inservienti, i caposala e i dottori della divisio di Medicina Generale e del reparto Negri dell'Ospedale Santa Corona di Pietra Ligure per le amorevoli cure prestate a Pietro Telesio. Un particolare ringraziamento al dottor Colombo.

Giuseppe Telesio
Savona

Scrivere a La Stampa piazza Marconi 3/6 Per I fax: 019.81.08.71

NUMERI UTILI

AMBULANZE (tutta la provincia)

118 Savona Soccorso

GUARDIA MEDICA

Notturna (dalle 20 alle 8), prefest. e fest. (dalle 14 del sabato alle 8 del lunedì):
: telefonare numero verde 167.556.688 **(da Varazze a Spotorno).**
Distretto Pietra Ligure: telefonare numero verde 167.556.688 **(da Noli a Borghetto).**
Distretto di Albenga: tel. numero verde 167 556.688 **(da Ceriale a Andora).**
Distretto di Cairo Montenotte e Valbormida: numero verde 167.556.688.

FARMACIE DI

SAVONA
Sono di turno dalle ore 8,30 alle 19,30:
Vallesa, via Montegrappa tel. 825500.
Padovani, via Chiavella 14, .
San Paolo, corso Italia 178, tel. 829937.
Il servizio notturno viene garantito dalle 19,30 alle 8,30 dalla farmacia.
Della Ferrera, lle, tel 019/827.202.

Sono inoltre reperibili:
ALASSIO: *Inglese*, , corso Dante 344, tel.
ALBENGA: *Degli Ingauni*, Dalmazia, tel. 52216
ALBISSOLA *Fontana*, via Bigliati 24, tel. 019 481.615.
ALBISOLA SUPERIORE: *Stella Maris*, corso Mazzini 152, tel. 480243.
RETE **SANTO SPIRITO:** *Comunale*, via Europa 33, tel 971013.
CAIRO MONTENOTTE: *Manuelli*, via Roma 75, tel 503855.
CERIALE: *Nari*, via Libertà 3, tel. 880032.
FINALE LIGURE: *Schenone*, via Garibaldi 14, tel. 682890
LOANO: *San Giovanni*, via Garibaldi 151, tel. 677171
NGIO: *Longo*, via Pietro Garello 68, tel.
NOLI: *Monte Ursino*, corso Italia 10, tel. 019 748.936.
PIETRA LIGURE: *Centrale*, via Garibaldi 36, tel. 628021 *(Finadri, notturno dalle 19,30 alle 8 per il comprensorio da Borghetto a Varigotti)*.
SPOTORNO: *Cleinis*, piazza Colombo 1, tel. 019 745.342.
QUILIANO: *Comunale*, via Roma 55, tel. 867329
VARAZZE: *Gallo*, piazza Malocello 38, tel. 97290.

STATO CIVILE

13
Daniela Giulia Sabellio. Matteo La Torre.
. Nessuno.

ATTIVITA' VA. La Federazione autonoma italiana benzinai invita tutti gli associati a scioperare a partire novembre. Il presidente provinciale Bruno Suetta ritiene che sia imprescindibile un'azione di protesta contro la politica del governo che sta aprendo la strada alla liberalizzazione selvaggia.

La Banca popolare di Novara informa i contribuenti che sino al 18 novembre gli sportelli della Bpn dei Comuni di Alassio, Albisola Superiore e Varazze ritireranno le cartelle per il pagamento dei tributi iscritti a ruolo per le scadenze della rata corrente senza alcun aggravio di spesa per il contribuente.

Il Comune di Osiglia cerca un necroforo con quarta qualifica funzionale che verrà assunto tempo indeterminato. La selezione verrà effettuata al collocamento di Cairo. Martedì al collocamento di Savona è in programma la selezione di un videoterminalista qualificato che verrà assunto per 8 mesi dall'Asl.

IN CITTA' E FUORI

LOANO
Un abbraccio per Leonardo

Sono in corso le prevendite dello spettacolo «Un abbraccio per Leonardo». Si tratta di un'iniziativa a scopo benefico che verrà allestita il 18 novembre alle 21 al cinema Loanese. Coloro che intendono acquistare i biglietti potranno rivolgersi al botteghino del cinema.
(a. r.)

Decorazione floreale

Una scuola di decorazione floreale a cura del Garden club Savona. I corsi prenderanno il martedì 16 novembre nella sede del Garden in via Giuria 1. Per informazioni occorre telefonare al numero di telefono 823285.
(. b.)

SAVONA
Incontri con l'arte

Martedì nella pinacoteca di Savona, al Priamar, si svolgerà conferenza sul tema «Il Rinascimento a Venezia e la pittura del Nord ai tempi di Durer, Bellini e Tiziano. Incontro alle 16,30 a cura Comune.
(e. b.)

A Imperia tornavano durante i fine settimana. La loro famiglia è conosciuta: il papà è un ferroviere in pensione

«Due ragazze gentili e discrete»

Un rione sotto choc, il ricordo dei vicini

Maurizio Vezzaro
IMPERIA

«Erano due brave ragazze, gentili e discrete, come la loro famiglia. Penso ai genitori, diventeranno pazzi». Si emoziona e si dispera Enrico Basso, 72 anni, l'inquilino «storico» del palazzo di corso Garibaldi 74, dove, prima che si trasferissero per studio e lavoro altrove, hanno abitato Tiziana e Simona Alcardi. Nell'edificio è come una cappa di rispettoso silenzio. C'è una famiglia all'ultimo piano che ha perso in colpo solo le due uniche figlie le speranze i progetti di una vita spesa tra lavoro e affetti. A casa è rimasta la nonna novantenne che è assistita da vicina e che forse non sa ancora niente. Il padre delle due sorelle, Pietro, ferroviere in pensione l'hobby della campagna, è corso la mamma, Irma Toscano (lavorava nel vecchio orfanotrofio di via Nizza), all'obitorio di Savona, dove però gli inquirenti non hanno permesso loro di vedere i due corpi. Ricorderanno solo due volti sorridenti e qualcosa che non ha più parvenze d'umano. Sono entrambi sconvolti anche se le parole non spiegano nulla di quello che alberga ora nel loro cuore, da dove parte un urlo soffocato.

Doveva essere un sabato di festa. La due ragazze tornavano a casa dopo una settimana lavoro fuori regione. Tiziana era laureata in Scienza dell'informazione aveva trovato impiego a Milano, Simona invece era un'addetta del reparto di Ostetricia dell'ospedale San Matteo Pavia. Oltre al lavoro, Pavia aveva trovato anche un fidanzato. Subito si credeva che ci fosse lui nella macchina, invece adesso è lì che si dispera, incapace anche solo di riflettere.

«E pensare che quasi le sentivamo» raccontano Basso e la moglie Lina Marchetti, anni - Nel pomeriggio abbiamo visto l'auto della polizia parcheggiata sotto le finestre. Non sapevamo nulla ma chissà perchè c'era strano presentimento».

«Non riesco a capacitarmi», prosegue Antonio Mendolia, ex insegnante di matematica amministratore del condominio: «C'è da diventarci folli. E' come se fosse una parte di noi stessi. Capirete, in questo palazzo siamo tutti uniti, un'unica grande famiglia».

Le due sorelle morte nello schianto di ieri A destra Tiziana e,a sinistra, Simona. Sotto, altre immagini scattata pochi minuti dopo l'incidente. A destra l'elicottero del Vigili del fuoco appena atterrato sulle corsie dell'autostrada Savona-Genova dopo una difficile manovra

L'ESPERTO

Troppe tragedie nell'indifferenza

Michele Costantini
SAVONA

E' l'ennesimo incidente stradale con morti e feriti, vissuto attraverso le drammatiche sequenze di un film visto più volte. Con la polizia stradale impegnata a disciplinare il traffico, i vigili del fuoco a spegnere le fiamme delle autovetture, i militi delle ambulanze a soccorrere i feriti e il personale dell'autostrada a disporre segnali e avvisi per gli automobilisti. Un brutto film, dal finale troppe volte tragico, dove ogni protagonista si prodiga per prestare soccorso, consapevole del suo ruolo e della sua parte.

A volte, quando si salva qualcuno, sembra di far rinascere una vita. Altre volte il lavoro diventa triste e traumatizzante. Come è accaduto ieri sull'autostrada tra le gallerie Ranco e Termine pochi chilometri dal casello di Albisola.

Durante l'opera di soccorso, non c'è confusione tra i protagonisti impegnati nel loro lavoro. Solo animazione e desiderio di fare presto nel risolvere i numerosi problemi di uno scenario complesso e difficile. Poi, quando finalmente gli operatori riescono a liberare almeno una corsia di marcia, ecco il lento deflusso dogli automobilisti. Sembra una processione di morte. Dove ogni automobilista diventa testimone diretto di una tragedia ormai compiuta, nell'osservare i rottami delle auto ancora fumanti e i cadaveri coperti da un lenzuolo. Poi, appena compiuti pochi chilometri la mente, cancella ogni immagine e l'automobilista riprende normalmente la sua corsa.

Una volta rimosse le salme e allontanate le carcasse degli automezzi, l'intervento può dirsi concluso. Un'ultima accurata pulizia della sede stradale per cancellare ogni traccia, e tutto ritorna alla normalità.

Così mentre polizia, pompieri, volontari delle ambulanze e personale dell'autostrada si organizzano per fare ritorno alle proprie sedi di servizio, il pensiero che una tragedia vissuta da tanti sconosciuti non è ancora giunta a chi, con ansia attende l'arrivo dei propri cari, non può che far rabbrividire e sconvolgere.

Soccorsi, macchina perfetta

L'autostrada in tilt per oltre due ore

SAVONA

Due squadre di Vigili del fuoco, l'automedicale dell'Asl, tre pattuglie della Polizia Stradale della sezione di Genova e di Sampierdarena. poi: il personale e i dirigenti delle Autostrade Spa che hanno presidiato la zona per ore. E infine gli automobilisti, disciplinati e consapevoli che i disagi stati causati da una terribile tragedia. Per una volta, non s'è verificato il solito affollamento di curiosi, di gente che rallenta per vedere lo «spettacolo». Grazie anche alla polizia stradale che, volgere di pochi minuti, è riuscita a isolare il tratto di autostrada e a aprire un canale riservato solo ai mezzi di soccorso.

I Vigili fuoco hanno dovuto sostenere la parte di lavoro più penosa: dopo aver spento le fiamme (la Polo si era trasformata in un intrico di lamiere roventi), hanno dovuto estrarre i corpi, resi irriconoscibili dal rogo di incredibile violenza, tanto da far pensare che la perdita di benzina iniziata ancor prima del salto di carreggiata. Solo un'ipotesi: e cioè che i vapori di combustibile possano aver saturato l'abitacolo, provocando un malore alla ragazza che era alla guida di un'auto vecchia di 12 anni e acquistata solo da pochi giorni.

Il pietoso lavoro dei Vigili del fuoco sotto gli occhi degli automobilisti

L'intervento dei Vigili del fuoco è stato dominato anche dall'esigenza di rispettare quei poveri resti, quasi fusi assieme alle parti in plastica e ai sedili dell'auto. Un lavoro compiuto a bassa voce, lontano da telecamere ed estranei, mentre il traffico aveva ripreso lentamente a Efficace e rapidissimo anche l'intervento dell'automedicale dell'Asl, con il dottor Danilo Cimolato e l'infermiere Osvaldo Lenzi che hanno soccorso il primario rimasto ferito. Una difficile giornata, chiusa dal perfetto atterraggio dell'elicottero dei Vigili del fuoco sulla corsia dell'autostrada.

(m. nu.)

REGIONE LIGURIA

AVVISO

Si porta a conoscenza che è stata pubblicata Bollettino Ufficiale Regione Liguria n. 12 18/8/99 la legge regionale n. 20 del 30/7/99 ad oggetto: 'Norme di autorizzazione, vigilanza e accreditamento per i presidi e socio-sanitari, pubblici e privati. Recepimento del D.P.R. 14/1/97'.
Ai sensi dell'art. 6 comma 2, entro 180 giorni dalla data di entrata in vigore della legge i rappresentanti legali dei presidi sanitari e socio sanitari, pubblici e privati, già autorizzati al funzionamento, dovranno certificare al Comune competente il possesso dei requisiti minimi previsti dal D.P.R. 14/1/97, oppure, nel caso di carenza, presentare un programma di adeguamento, contenente l'indicazione degli interventi da realizzare, corredati di rispettivi tempi.

MERCOLEDÌ
tuttoscienze
I supplementi de
LA REPUBBLICA
Una settimana ricca di tutto.

giuseppe
calzature
SVENDITA TOTALE
FINO AL 14 NOVEMBRE
TUTTO A
L. 150.000 - L. 100.000 - L. 50.000
via dante, 352 • alassio (sv) • tel. 0182.64.46.86

SAVONA SOLE
vi invita all'inaugurazione
del Centro snellimento
WONDER BODY

Mercoledì 17 novembre '99
Via Pia, 15/1 Savona

BCS DMM

La Stampa abbatte i costi dell'istruzione.

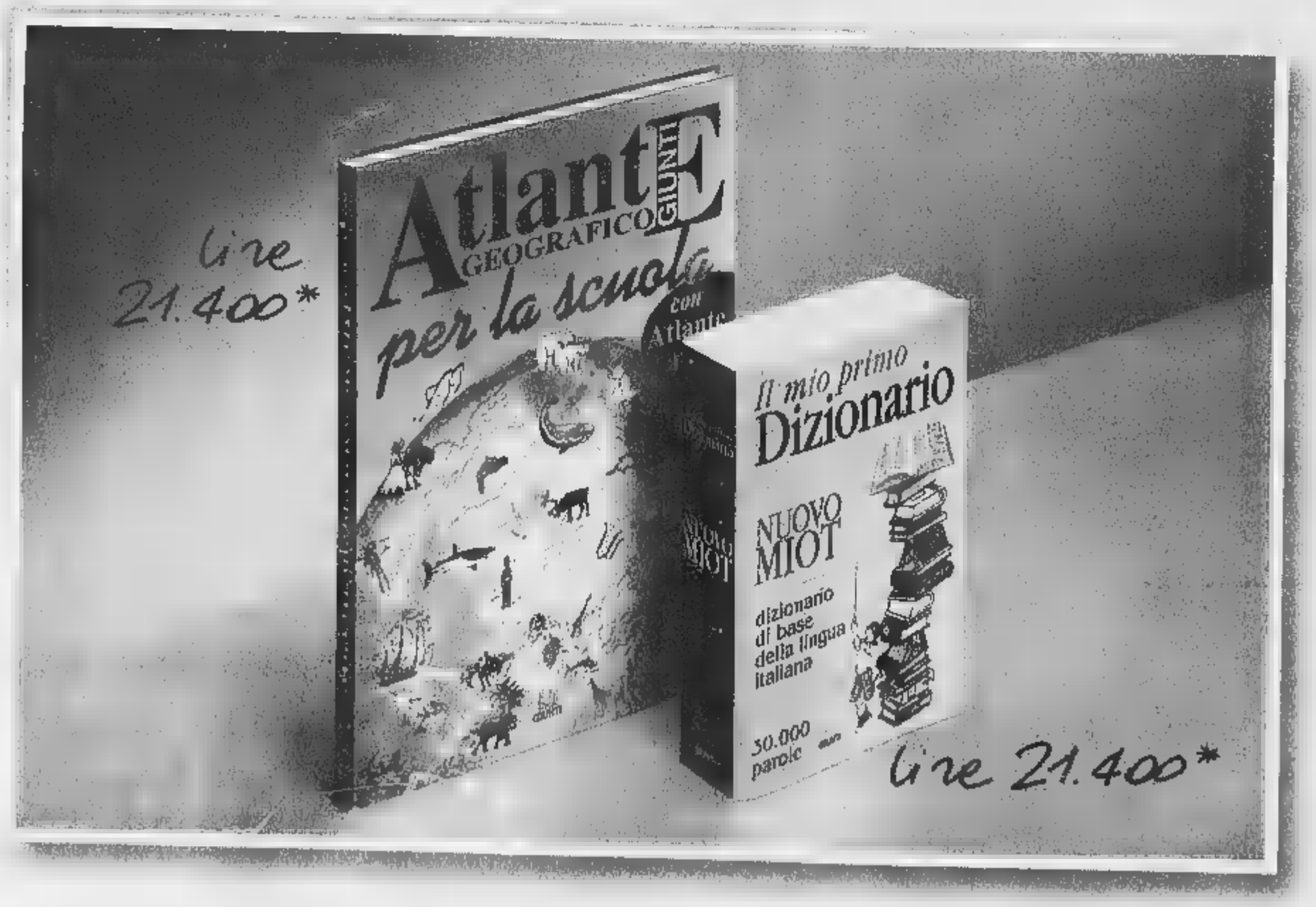

Qual è il prezzo della cultura? Prima di rispondere aspettate il 20 settembre. Scoprirete così che acquistando una copia de La Stampa potrete prenotare, in edicola * fino a esaurimento scorte, il **Dizionario Italiano Sabatini Coletti** in volume e nell'edizione Cd-Rom ad un prezzo davvero unico. Che diventerà ancora più sorprendente se deciderete di acquistare entrambe le versioni del Dizionario. In più, La Stampa e l'Editrice Giunti hanno pensato anche ai più piccoli: **MIOT - Il Mio Primo Dizionario** e l'**Atlante Geografico per la Scuola** offrono un aiuto estremamente valido nel quotidiano svolgimento dei compiti. Come si scrive quella parola? Quanto misura la circonferenza della terra? Cos'è un satellite? Rispondere a queste e a tante altre domande dal 20 settembre sarà più facile. E molto più conveniente. L'INIZIATIVA È LIMITATA A PIEMONTE, LIGURIA E VALLE D'AOSTA.

LA STAMPA GIUNTI

**La Stampa inclusa. Gli abbonati non sono tenuti ad acquistare la copia de La Stampa.*

«Non sarà reintegrato a fine mese»

Da Forza Italia critiche a Viveri

Romano

ALBENGA

La notizia, già conosciuta dagli addetti ai lavori, ma pubblica solo ieri, della nicazione al presidente del Consiglio comunale l'iter parlamentare della legge che dovrebbe consentire il ritorno di Viveri in Comune entro la fine di questo mese, ha provocato molti commenti e illazioni. Per gli oppositori del sindasospeso, la situazione non è certamente co facile il leader di Ad ha spiegato.

I consiglieri di Forza Italia Angelo Barbero e Andrea Saccone infatti affermano: «La fretta è cattiva consigliera: anche sono rimasti in pochi a averlo capito, occorre spiegare nuovo quali saranno gli effetti per Albenga. La leggina tipo "colpo di spugna per Tangentopoli" corre il rischio di andare in corto circuito sia perché non sarà dichiarata immediatamente esecutiva, sia perché a Genova, il prossimo due dicembre, si terrà il processo di appello per la Viacard».

Entrando nello specifico, Barbero e Saccone argomentano: «Anche Viveri deve convincersi che occorre accelerare, e non ritardare, lo svolgimento di tutti i suoi attuali processi pendenti, primo fra tutti quello della Viacard il prossimo due dicembre: infatti una sentenza di assoluzione renderebbe inutile ogni discussione sulla leggina, possibilità equivoci. Pertanto siamo convinti che il due dicembre né Viveri né i suoi difensori si abbasseranno a chiedere un ulteriore rinvio del processo». Sembra quindi di capire che Forza Italia è convinta che Viveri farà di tutto per evitare e rinviare nel tempo il giudizio di appello, relativo alla condanna per peculato emessa tribunale di Savona sull'uso illegale della Viacard del Comune. Ma i consiglieri ricordano inoltre: «Il sindaco sospeso è sempre inquisito per 51 reati: chi pagherà i danni procurati alla città»?

Il capogruppo FI Andrea Saccone

A Pietra Ligure si costruiranno diversi palazzi con appartamenti di prestigio

Dopo 25 anni è ripartita l'edilizia

Al via la lottizzazione per 52 nuovi alloggi

Augusto Rembado

PIETRA L.

Un investimento circa 25 miliardi per la costruzione di 52 alloggi di prestigio. E' stato aperto da pochi giorni a Pietra Ligure il cantiere, in località Morelli, per l'intervento edilizio che sarà realizzato dalla «Blu Meer», una società che fa capo al gruppo di Raffaello Orsero. Nelle casse comunali finiranno oltre 1300 milioni. Dopo un quarto di secolo si realmente a costruire in città. Un altro intervento edilizio (25 appartamenti), bloccato da circa vent'anni, è stato approvato l'altra sera dal Consiglio comunale di Noli.

L'iter dello Strumento urbanistico attuativo dei Morelli è durato quasi 8 . Dopo l'approvazione del '95 del nuovo Piano regolatore generale il Sua ha dovuto subire il lungo cammino della burocrazia che non ha scoraggiato l'imprenditore di turno, forse perchè è della forza di Orsero. Spiega Alessandro Pollero del gruppo Fondocasa che avrà l'esclusiva della vendita degli alloggi: «Sono previsti appartamenti da 30 a oltre 100 metri quadrati. Ci sarà sia la prima che la seconda . Il target scelto è medio-alto. Tutti gli alloggi saranno a con giardino vista mare. Gli edifici saranno quattro con ampio parco un'area di 30 mila metri quadrati piscina. Abbiamo già inserito su Internet il progetto. Ci particolari forme di finanziamento sul 100 per cento del valore degli alloggi». I nuovi appartamenti dovrebbero esserealizzati entro un paio di anni. Sorgeranno in una zona residenziali a circa un chilometro dal mare. Il Comune incasserà circa 1300 milioni in oneri di urbanizzazione. Quello dei Morelli è il pri intervento edilizio con il nuovo Prg che in realtà è già da rifare. Il Comune infatti si accinge a dare l'incarico per la redazione del Piano urbanistico comunale. Altri interventi edilizi privati, ristrutturazioni a parte, sono progettati nella zona Santa Corona-piazzale Moro, al Soccorso e con l'edilizia convenzionata in via Crispi.

Non senza polemiche l'altra sera il Consiglio di Noli ha varato Piano di Cian da Crava. In questa na sulla collina di Voze vicino alla discoteca Gulliver, dove in precedenza era previsto un campeggio, saranno realizzati circa 25 alloggi, con vista sul golfo, per un totale di 7500 metri cubi. E' una società lombarda che vuol realizzare l'intervento. Il Piano particolareggiato deve finire in Regione per l'ultima approvazione.

Dopo venticinque anni di immobilismo riparte l'edilizia a Pietra Ligure con la lottizzazione, già approvata, per la costruzione di una cinquantina di nuovi alloggi prestigiosi che saranno realizzati in collina e destinati non solo per il turismo delle seconde case

Tutti in coda per una licenza

Alassio, cinque nuovi ristoranti da aprire nel centro cittadino

ALASSIO

Cinque licenze per ristorante, 3 per bar e una per bar con somministrazione di analcolici. Le 8 licenze, rimaste «libere», stanno per essere assegnate, tramite un bando di concorso lanciato dal Comune di Alassio, ad altrettante persone interessate che hanno già fatto domanda. Seppur le licenze siano distribuite in varie zone cittadine la maggior parte delle attività troverà collocazione a monte del tracciato ferroviario.

Pur di ottenere la licenza un gruppo di persone ha fatto la coda venerdì mattina (fin dalle 4) per essere tra i primi ad entrare e presentare la domanda al protocollo generale del Comune. Il bando per ottenere le «autorizzazioni per la somministrazione al pubblico di alimenti e bevande», uscito il 2 novembre, indicava come periodo di presentazione delle domande dal decimo al trentesimo giorno dopo la sua pubblicazione. «Questa corsa alle licenze, grazie alla possibilità offerta dall'amministrazione, è un segnale positivo. Vuol dire che c'è bisogno di servizi e voglia di assecondare la vocazione turistica della città. Il concorso è interessante perchè ognuna di queste licenze vale almeno 50 milioni», ha commentato il presidente provinciale della Fiepi-Confesercenti Giuseppe Maiellano.

Per l'attribuzione delle autorizzazioni (una per ogni richiedente) si terrà conto anche di alcune priorità. Prima di tutto verranno coloro «che intendono attivare il pubblico esercizio a monte della ferrovia». Successivamente gli esercenti che lo utilizzeranno «in abbinamento ad attività di somministrazione già esistenti» o «ad attività ricettive» oppure «ad attività artigianali alimentari». La coda di primissima mattina in Comune è stata dovuta al fatto che «in caso di parità si terrà conto dell'ordine cronologico di presentazione delle relative istanze al protocollo generale». [m. br.]

Al via i lavori

A Stellanello sarà prodotta energia pulita

TESTICO. Sarà sistemato in due ettari ai piedi del monte Arosio, e dovrebbe realizzare il sogno di produrre energia elettrica pulita sia per tutti in paese, sia per dare fonte di entrate al Comune vendendo l'energia eccedente all'Enel. Parliamo un progetto che sta tanto a cuore al sindaco di Testico, Silvio Aicardi, primo cittadino da dodici anni del bel borgo a cavallo fra il Merula e il Lerrone. Si tratta di un impianto in parte eolico (potenza di 650 chilovat) ed in parte fotovoltaico (potenza 250).

L'iniziativa è stata voluta da Aicardi quando apprese che la Regione Liguria invitava i Comuni a mettere a disposizione delle superfici di terreno per l'installazione degli impianti per la produzione pulita di energia. Ci fu poi l'incontro con Giampiero Suetta, ingegnere, docente presso l'Università di Savona. Ora si attende che Regione e Provincia mettano a disposizione i progetti esecutivi e si dia il via definitivo alla realizzazione. [r. gr.]

E a Loano ricercato croato è stato fermato perchè colpito da ordine di carcerazione

Arrestati per i furti nei supermarket

Tre romeni bloccati ad Alassio dopo una serie di colpi

ALASSIO

Erano in possesso di «supermercato ambulante» composto da vari generi alimentari (per più di un milione di lire) rubati qua e là. Tre giovani rumeni stati bloccati, perquisiti e arrestati dai carabinieri del Nucleo operativo e radio mobile della compagnia di Alassio nel pomeriggio di venerdì. Sono accusati di «furto aggravato in concorso». L'arresto stato convalidato ieri mattina in tribunale a Savona.

Eugen Virgil Caprariu, 22 anni, Iliana Marini, 30 anni, e Mariana Constantin, 23 anni, tutti sprovvisti di permesso di soggiorno, sono stati inseguiti e fermati dai carabinieri del Norm mentre percorrevano via San Lazzaro a bordo di una Volkswagen Passat con targa francese. Sull'auto, ad un primo controllo da parte dei militari, è trovato un notevole quantitativo di alimenti. La refurtiva era stata in parte (per circa mezzo milione di lire) rubata poco prima ad Andora al «Discount Dico» di via Argine sinistro.

LOANO

Rapina da 80 milioni

I tre rapinatori hanno deciso solo una volta entrati nella banca di aspettare i 20 minuti necessari all'apertura della cassaforte a tempo nella speranza di fare un bottino più ricco. Il particolare è emerso ieri per quella che è già stata registrata come rapina più lunga (oltre 25 minuti) di questi ultimi anni. Il fatto giovedì dalle 13 all'interno dell'agenzia della Carisa a Loano. Tre rapinatori entrano, il volto «cop». Racconta il direttore Roberto Berselli: «Mi hanno chiesto della cassaforte ed hanno deciso di aspettare anche minuti per poterla svuotare. Ho spiegato che non si dovevano aspettare di trovarte grandi somme. Prima di fuggire volevano chiuderci a chiave nell'ufficio. Ho chiesto ad uno di loro di non farlo. Ha accettato ma mentre mi ha intimato di aspettare 10 minuti prima di dare l'allarme perchè erano diretti all'Autofiori». Confermato il bottino di circa 70-80 milioni. [a. r.]

Nella serata di venerdì, i carabinieri di Loano, durante una serie di controlli mirati agli avventori di esercizi pubblici, hanno tratto in arresto un pregiudicato croato. D.J., 48 anni, era colpito da ordine di carcerazione emesso dalla p della Repubblica presso il tribunale di Savona a seguito di una condatta a 7 mesi e giorni per furto aggravato. Ora è in carcere a Savona.

Continuano intanto nell'alassino e nell'albenganese i pattuglio- preventivi e di controllo sull'immigrazione clandestina e sulla prostituzione. Nei giorni scorsi sono stati denunciati complessivamente oltre 50 extracomunitari. [m. br.]

NOTIZIE FLASH

FINALE L.

Derubava i colleghi in manette camionista

Lo hanno arrestato in autostrada gli agenti della Stradale, dalle parti di Finale, dopo che avevano seguito la scia di documenti che il conducente stava gettando dal finestrino del Tir. Pasquale S., 31 anni, di Napoli, aveva sottratto a un collega di Ascoli una valigia contenente Viacard e buoni benzina. Il fatto è avvenuto poco prima un'area di servizio vicino ad Arma di Taggia. [a. r.]

Ristorante sul lungomare dichiarato fallito dai giudici

Il tribunale civile ha dichiarato il fallimento del ristorante «La Playa di Nolfo Gioacchino e c. Sas» con sede in via Aurelia a Ceriale. L'esame dello stato passivo della società è stato fissato al 15 febbraio del 2000. [c. v.]

TOVO

Un incendio boschivo sulle alture Bardino

Un violento incendio boschivo è divampato ieri pomeriggio in frazione Bardino di Tovo. Minaccia- alcune abitazioni. Le fiamme si sono spostate in direzione della valle del Bottassano. In serata, con l'intervento di pompieri, Forestale e volontari le fiamme erano sotto controllo. [a. r.]

PIETRA L.

Ferito per il crollo della sbarra delle ferrovie

Un automezzo pesante ha urtato una delle sbarre del passaggio a livello di Via XXV Aprile in centro a Pietra Ligure. Mezz'ora dopo un motociclista, esercente pietrese, ha urtato contro la sbarra ancora a terra procurandosi ferite guaribili in 35 giorni. L'incidente l'altra sera dopo le alle 18. [a. r.]

PIETRA L.

Resta chiuso l'isolamento all'ospedale Santa Corona

Resta ancora chiuso il reparto isolamento del Santa Corona di Pietra Ligure dopo il caso di legionella che si è verificato nelle scorse settimane. La disinfestazione è stata completata occorre ora verificare che non ci sono «problemi batterici». [a. r.]

Secondo incanto vendita
Immobile industriale

Il giorno trenta novembre 1999 ore 11, presso lo studio del Notaio Ruegg in Savona, Via Paleocapa n. 18/28, sarà posto in vendita al secondo incanto il seguente immobile caduto nella liquidazione coatta amministrativa della Edilcoop s.c.r.l. con sede in Savona:
fabbricato a due piani in Savona, Via Molinero n. 3 destinato a magazzini uffici entrostante a piazzale a parcheggio su terreno nel PA/P al C.E.U. partita 1004022 foglio 67, n. 813, cat. D/7;
prezzo base: L. 1.040.000.000 oltre IVA; offerte in aumento: L. 10.000.000 o suoi multipli; gravami: causa civile promossa da confinante per sconfinamento a distanze, il cui onere seguirà il bene; ipotecaria a favore della Banca Nazionale Lavoro, che sarà cancellata a cura e spese della procedura previo assen- del Ministero del Lavoro e della Previdenza Sociale, Direzione Generale della Cooperazione; oneri: la vendita è soggetta ad IVA, che è a carico dell'aggiudicatario con tutte le spese di trasferimento.
Entro le ore dieci del giorno dell'asta dovranno depositate presso il Notaio precedente: cauzione di L. 120.000.000 e spese presunte di trasferimento di L. 30.000.000.
Per maggiori informazioni e per sopralluogo telefonare a uno dei commissari liquidatori (rag. Pietro Ivaldi 019.850564; rag. Francesco Pennone 019.8335559; rag. Paolo Baldizzone 019.823884)

SERIANA VIAGGI

TOUR CLASSICI IN AUTOPULLMAN; VIAGGI ORGANIZZATI CON ACCOMPAGNATORE DA TORINO, PENSIONE COMPLETA. ESCURSIONI INCLUSE, IL MIGLIOR RAPPORTO QUALITÀ - PREZZO. OTTIMI SERVIZI A PREZZI IMBATTIBILI

PONTE DELL'IMMACOLATA, MERCATINI DI NATALE E FESTIVITÀ NATALIZIE

3gg Lit. 550.000 part. 8/12, 17/12 e 24/12
MONACO DI BAVIERA: 3gg Lit. 510.000 part. 24/12
ULM e STOCCARDA: 3gg Lit. 580.000 part. 24/12
ULM, AUGUSTA E ROTHENBURG: 4gg Lit. 7 0 part. 23/12
RATISBONA, NORIMBERGA e MONACO: 4gg Lit. 720.000 part. 23/12
PARIGI: Lit. 790.000 part. 8/12
SALISBURGO e VI 5gg . 1.030.000 part. 8/12
4gg part.

CAPODANNO 2000

PARIGI: HOTEL 3 STELLE SUP. - Pensione completa con incluse - Visita della - Escursione serale sul Bateau Mouche gg. dal 30/12/99 al 2/1/2000 LIT. 980.000; 5 . dal 29/12/99 /2000 LIT. 1.070.000 possibilità di ab re ai due programmi il CENONE DI CAPODANNO HOTEL HILTON 4 STELLE SUP. MUSICA, BALLO e BEVANDE INCLUSE - LIT. 280.000, trasferimento LIT. 20.000
MADRID E CENTRO SPAGNA: HOTEL 4 e 3 STELLE Pensione completa 7gg dal CON CENONE DI CAPODANNO CON MUSICA, BALLO E BEVANDE INCLUSE Lit. 1
ANDALUSIA E CASTIGLIA: HOTEL 4 e STELLE Pensione completa dal 26/12/99 al 3/1/2000 Lit. 1.790.000

EPIFANIA 2000

PARIGI: 4gg Lit. 710.000 part. 3/1, 6/1 - PARIGI: 5gg Lit. 920.000 part. 2/1, 5/1 - MONACO E CASTELLI DELLA 4gg Lit. part. 3/1, 6/1 - ANDALUSIA E MADRID 9gg Lit. 1.690.000 part. 2/1 - BARCELLONA, MADRID E TOLEDO 7gg Lit. 1.390.000 part. 3/1 - SVIZZERA 4gg Lit. 730.000 part. 3/1, 6/1 - VIENNA 4gg Lit. 810.000 part. 3/1, 6/1 - SALISBURGO E VIENNA 5gg Lit. 1.090.000 part. 2/1, 5/1 - BUDAPEST 5gg Lit. 890.000 part. 2/1, 5/1 - PRAGA 5gg Lit. 910.000 part. 2/1, 6/1 - BUDAPEST E PRAGA 7gg Lit. 1.290.000 part. - COSTIERA SORRENTINA 5gg Lit. 890.000 part. 2/1, 5/1.

PRENOTATE PIÙ PRESTO PRESSO LA VOSTRA AGENZIA DI FIDUCIA : possibilità di partire comodamente dalla vostra città.

Esclusivisti per TORINO:
SERIANA VIAGGI - VIA JUVARRA 16 - TEL. 011.5622630 www.serianaviaggi.it

La polizia notifica al Comune multa di dieci milioni

Noli, il sindaco nei guai per il baby «vu cumprà»

SAVONA

Una multa dieci milioni al Comune di Noli. La vicenda del marocchino di 13 anni, bloccato due giorni fa a Savona dagli agenti dell'ufficio di frontiera marittima della polizia mentre infreddolito cercava vendere accendini e fazzoletti di carta ai passanti, si è arricchito di un nuovo capitolo, destinato probabilmente a fare discutere. Essendo il giovane minorenne, i poliziotti hanno deciso di notificare la multa prevista nei casi di commercio licenza, a chi aveva in custodia il bambino e cioè sindaco di Noli. «E' una procedura prevista dalla legge. il venditore abusivo è minorenne - spiegano al Commissariato - la multa viene notificata ai genitori oppure a chi ne ha la tutela. In questo caso, il bambino era stato affidato dal tribunale dei minorenni al Comune di Noli e, quindi, la multa sarà notificata al sindaco».

Intanto continuano i controlli della polizia marittima per contrastare sbarco clandestini che arrivano a Savona, sui mercantili. Il comandante di una nave turca è denunciato nei giorni scorsi per aver consentito a un connazionale di scendere a terra e raggiungere la città. Il marittimo, che durante un controllo da parte della polizia era risultato senza documenti, aveva l'obbligo, infatti, di rimanere a bordo della nave per tutto il tempo nel quale fosse ormeggiata a Savona. Lo straniero, invece, è sbarcato, ha raggiunto i portici di via Paleocapa ed è riuscito a fare perdere le tracce. Il comandante della ha dato l'allarme in ritardo, proprio per proteggerne la fuga. E' stato così denunciato per favoreggiamento. [c. v.]

INAUGURATA LA NUOVA CASERMA

Più spazio per i vigili di Finale

E' stata inaugurata ieri mattina, nella zona industriale di via Porti, la nuova sede dei vigili del fuoco del distaccamento di Finale Ligure. cerimonia erano presenti, fra gli altri, il prefetto di Savona, l'ispettore regionale dei pompieri Natale Inzaghi il comandante provinciale Piero Di Martino e il sindaco Pier Paolo Cervone. Dal 1 aprile del '93 i pompieri finalesi hanno effettuato circa 5.500 interventi, mille solo da inizio anno al 9 ottobre scorso. [a. r.]

show

IMMO

il solito mattone? No

IMMOshow

10.000 mq.

di offerta immobiliare e business.

Immoshow
è il primo salone italiano dell'immobiliare.
Una manifestazione nuovissima
dalla solidità innata che presenta
il meglio dell'offerta immobiliare residenziale,
turistica, commerciale
e produttiva per ogni utilizzo.

Per gli espositori,
Immoshow è un punto d'incontro e confronto
con i più importanti operatori del mercato;
ed è anche una concreta possibilità di contatto
con moltissimi clienti potenziali.

Per il pubblico,
Immoshow è un'occasione unica
per avere a disposizione non solo
interessanti offerte immobiliari, ma anche
indicazioni e suggerimenti per investire
in modo innovativo e altamente redditizio
nel settore del mattone.

Immoshow vuol dire **business...**
Con tutti i servizi utili e necessari a chi vende,
acquista, affitta, investe.
Comprese le aree di ricerca telematica
e la stampa specializzata.

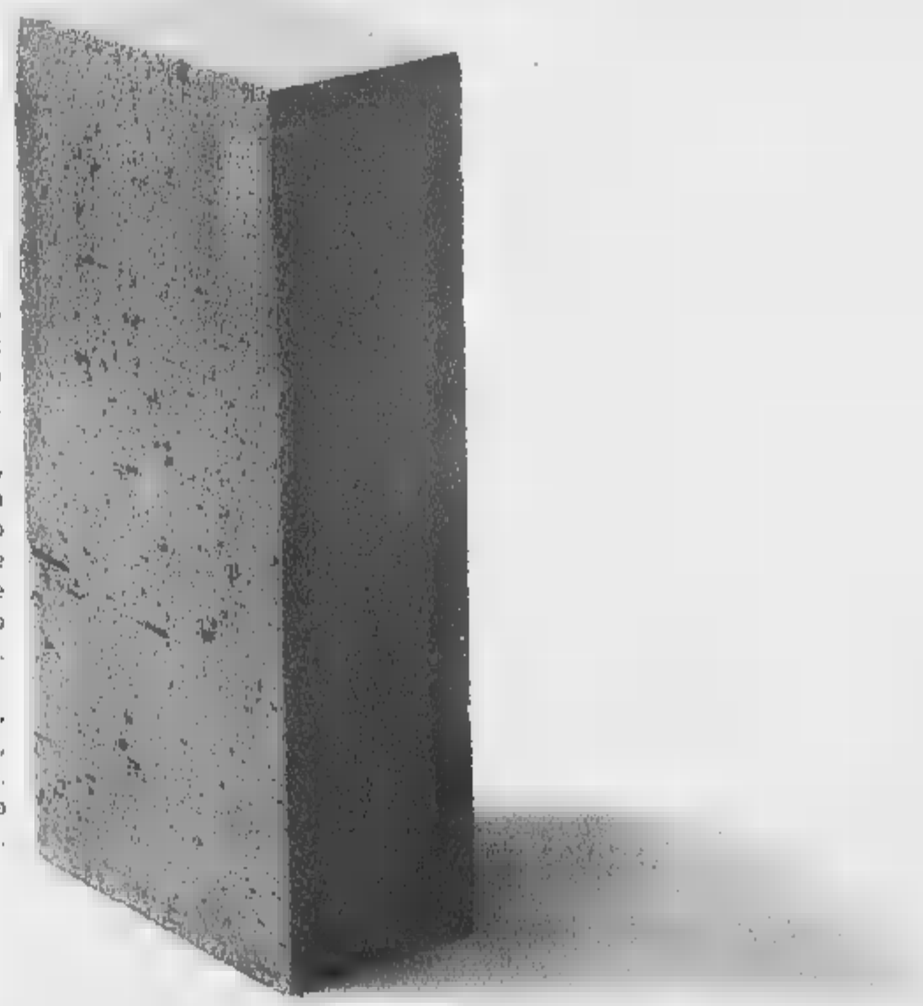

19 - 21 novembre 1999 Palazzo Nervi - Torino

IMMOshow
il primo salone dell'immobiliare

organizzazione REBUS tel +39 011 546 284 fax +39 011 562 30 94 www.immo-show.com rebus@immo-show.com in collaborazione con **LA STAMPA**

Sotto accusa i tanti casi di tumore «nascosti» negli Anni '70 e '80 all'Acna

«Troppe malattie dimenticate»

Da Cengio la denuncia di un ex sindacalista

[illegible] Barlocco

CENGIO

Il dopo-Acna riserva storie amare, dolorose. Storie che [illegible] vengono alla luce [illegible] che gettano ombre sinistre su alcune delle [illegible]e vicende legate allo stabilimento chimico di Cengio. Come quella, già nota, delle analisi mediche sottratte. Ed è proprio su questa che Giovanni Pregliasco, [illegible] rappresentante di quello che fu il Cdf, intende puntare l'indice. Perchè certe storie «non devono venire dimenticate»

Racconta: «Erano gli inizi degli Anni '90, quando un operai[illegible] di Millesimo venne sottoposto alle analisi, ma lui quei risultati [illegible] ha mai conosciuti perchè pochi [illegible] più tardi è morto per [illegible] tumore». Prosegue Pregliasco: «Eppure dai risultati di quegli esami medici, consegnati tempo dopo alla vedova, [illegible] emersi valori che potevano far presupporre una malattia grave. Ma lui di [illegible] malato lo ha saputo solamente dopo aver accusato i primi malori ed e[illegible]si rivolto al [illegible] medico di famiglia».

«Insomma, le analisi effettuate in fabbrica [illegible] lasciavano spazio a dubbi. Ma il diretto interessato non [illegible] era stato messo al corrente». Tuttavia, assicura l'ex sindacalista valbormidese, [illegible] è l'unico caso. Un episodio grave, gravissimo che pone inquietanti interrogativi.

Ma [illegible] è [illegible] solo «mistero». Ve [illegible] [illegible] altri, come quelli relativi alle malattie professionali. E' ancora Giovanni Pregliasco a parlarne: «L'unica malattia professionale riconosciuta per quanti hanno lavorato all'Acna è il papilloma alla vescica. Per [illegible] malattie nulla. Niente di niente». E questa volta il dito è puntato contro l'Inail. «Nonostante le richieste, solo quelli colpiti da papilloma hanno ottenuto qualcosa, gli altri nulla. Eppure negli Anni '70 ai dipendenti delle aziende chimiche venivano riconosciute anche le malattie cardiovascolari. Poi basta».

Prosegue l'ex delegato sindacale: «Su questo problema nell'86-87, [illegible] richiesta del Cdf, l'allora ministro della Sanità Donat-Cattin incaricò [illegible]na commissione che, al termine dell'indagine, dichiarò che non vi erano richieste in tal senso». Eppure - ricorda - le domande sono state inoltrate, [illegible] per avere una risposta si devono attendere anni. E poi, adesso che la fabbrica è stata chiusa, [illegible] l'Inail chiede la documentazione all'Acna, questa [illegible] risponde più. Insomma, «una "bolgia" , un circolo vizioso da cui è difficile, [illegible] non impossibile uscir fuori». Conclude Pregliasco: «Eppure chi ha lavorato, ad esempio, alle Ammine aromatiche, di danni alla salute ne ha subiti, e spesso di grave entità».

L'impianto chimico dell'Acna di Cengio è stato messo sotto accusa da un ex sindacalista che «non vuole dimenticare» le tante malattie e morti sospette che hanno costellato l'attività della fabbrica tra la fine degli Anni '70 e l'inizio degli Anni '90

[illegible]

Contestati gli orari Acts

Orari delle corriere: per accontentare il Liceo Calasanzio ora si penalizzano gli istituti cairesi. Gli studenti del Patetta e di altre scuole cairesi organizzano una petizione per protestare contro i [illegible] orari degli autobus di linea. Sono decine le firme in calce al documento, indirizzato [illegible] sindaci di Cairo, Dego, Merana, Plana Crixia e Spigno, oltre, ovviamente, all'Acts, per richiedere una modifica al nuovo orario degli autobus usati dagli studenti sulla tratta Piana-Cairo. Le nuove corse, modificate ad [illegible] scolastico iniziato, costringono, infatti, gli studenti a lunghe attese, sia in entrata che in uscita da scuola, causando ovvi disagi. Immediata la risposta dell'Acts: «La modifica degli orari per la tratta in questione è [illegible] inevitabile conseguenza della correzione che siamo stati sollecitati ad apportare agli orari delle corse per Carcare a seguito dei nuovi orari delle lezioni del Liceo Calasanzio imposti dal preside Andreoni. Prima di tale modifica [illegible] [illegible] azione un piano che permetteva [illegible] tutti gli orari di collimare, ma la "coperta" è una, e se la si tira di più da una parte è ovvio che dall'altra ci si scopra. Una soluzione potrebbe essere quella di aggiungere altre corse, ma, ovviamente, ci sarebbe un aumento di costi che ricadrebbe [illegible] Comuni». E concludono: «Nessuno mette in dubbio il diritto all'autonomia delle singole scuole, ma, in futuro, sarebbe opportuno che ci fosse un minimo [illegible] coordinamento fra gli istituti onde evitare simili problemi che finiscono per ricadere, appunto, sugli utenti». (m. ca.)

L'iniziativa presentata dall'assessore in un incontro con i commercianti

Cairo, al via [illegible] orari personalizzati

Liberalizzate le aperture nei negozi cittadini

CAIRO M.

Orari degli esercizi commerciali: il Comune di Cairo sceglie la linea del massimo liberismo. Orari «personalizzati» fino alle 22, possibilità di rinunciare al riposo settimanale, apertura domenicale: questi alcuni punti della delibera firmata dal sindaco, Osvaldo Chebello, ed illustrata, l'altra sera, in una riunione affollata di commercianti, dall'assessore Carlo Alberto Nencini. Un incontro senza dubbio positivo, tanto che uno degli esercenti ha commentato: «E' la prima volta, in vent'anni di attività, che un'amministrazione ci coinvolge direttamente».

E che si tratti davvero di una piccola rivoluzione [illegible] [illegible] capisce dalle parole dello stesso Nencini: «Nell'ambito della legge Bersani, il Consiglio regionale ligure ha definito turistici tutti i Comuni della Liguria, affidando ampia discrezionalità ai singoli Comuni riguardo i criteri di applicazione della normativa. In questo scenario, Cairo ha deciso per una linea di massimo liberismo».

Quindi, possibilità di tenere aperto tutte le domeniche dell'anno; di rinunciare alla chiusura festiva e al riposo infrasettimanale (che, comunque, continuerà a rimanere il giovedì per gli alimentari ed [illegible] lunedì per gli altri); possibilità, per certi esercizi, di superare il limite giornaliero di apertura di 13 ore.

Per quanto riguarda il settore alimentare, gli esercenti potranno scegliere come collocare le loro 13 ore di apertura [illegible] un [illegible] che [illegible] dalle ore 5,30 alle 22, nel periodo primo novembre; 31 marzo; e dalle 5,30 alle 24 [illegible] primo aprile al 31 ottobre. Per gli esercizi [illegible] alimentari, la scelte può spaziare dalle 7 alle 22, nel primo periodo, e dalle 7 alle 24 nel secondo. Entrambi i settori, dal primo dicembre al 6 gennaio, potranno poi protrarre l'orario fino alle 24.

Ancora Nencini: «L'orario "personalizzato" dovrà [illegible] esposto nelle vetrine, e rispettato per almeno [illegible] giorni, dopo i quali, [illegible] si decidono ulteriori modifiche, dovranno [illegible] [illegible] gnalate al Comune almeno una settimana prima». (m. ca.)

L'assessore al [illegible] di Cairo Montenotte Carlo Alberto Nencini ha annunciato la liberalizzazione degli orari dei negozi

[illegible]

Condannato a 15 giorni per il furto alla «Boccia»

Il ventiseienne di Carcare arrestato per aver compiuto un furto al «Gpc La Boccia», ieri è stato condannato [illegible] 15 giorni, [illegible] i benefici della condizionale. Il giovane è stato rimesso in libertà. (l. b.)

CAIRO M.

Rissa [illegible] una birreria sedata [illegible] carabinieri

Ennesima rissa, l'alta notte, in una delle più note birrerie della Val Bormida. La lite è esplosa fra due clienti. All'arrivo dei carabinieri la rissa era già stata sedata. (l. b.)

[illegible]

Oggi la premiazione del concorso di poesia

Oggi, alle 15,30, nell'aula magna del liceo si svolgerà la cerimonie di premiazione della seconda edizione del concorso nazionale di poesia «Poeti a Plodio 1999».. (l. b.)

MERCOLEDÌ 17 GIOVEDÌ 18 NOVEMBRE 1999 ORE 21,15

TEATRO TOSELLI
Cuneo

Carla Fracci

"Notte Trasfigurata"

di ARNOLD SCHOENBERG
nel centenario della composizione

"Souvenir di Isadora Duncan"

con: STEPHANE FOURNIAL SERGIO NICOLAI
Cosimo Manicone - Chiara Catelani - Ivan De Marco

sestetto d'archi
direttore musicale FRANCESCO SODINI
coreog. LUC BOUY-MILLICENT HODSON - KENNETH ARCHER
allestimento scenico e costumi ELENA PULITI
regia BEPPE MENEGATTI

novità assoluta Compagnia Italiana Balletto

[illegible] in vendita da lunedì 8 novembre 1999.
[illegible] ore 9,00 alle ore 16,00 (esclusi sabato e domenica)
Ufficio Turismo-Spettacoli, Sala Colonne, Palazzo Civico, Via Santa Maria, 1
Botteghino del teatro dalle [illegible] 19,30 [illegible] sera degli spettacoli.

Informazioni: tel. 0171.444285.444288 - fax 444214

TRIBUNALE DI SAVONA

Ufficio esecuzioni immobiliari

Avviso di vendita al pubblici incanti di beni immobili

NR. 316/95 RG. ES. CRON. 958

Esecuzione immobiliare promossa da Monte dei Paschi di Siena - avv G Di Carlo contro **GATTI Giuseppina.**

Il Collaboratore avvisa che il Giudice dell'Esecuzione ha fissato la vendita ai pubblici incanti nella sala delle udienze n. 8 di questo Tribunale per il giorno 23/11/1999 [illegible] 9.30 dei seguenti immobili:

Lotto Unico in Comune [illegible] Savona - via Altobelli civ n. 2 (già [illegible] 62/A) [illegible] via Privata alla Rocca int. 5, appartamento composto da ingresso, corridoio, due camere, cucina abitabile, bagno, ripostiglio e terrazzo abitato al piano primo (secondo fuori terra dal lato di levante, terzo fuori terra dal lato di ponente)

Al N C E U del Comune di Savona partita 20965, Fg. 87, mapp. 174, sub 11, via privata alla Rocca n [illegible], int. 5, piano [illegible], cat. A/3, cl. 1, vani 4

Riguardo allo stato di [illegible] ad alla regolarità urbanistica dei beni, si richiama espressamente quanto riferito nella relazione 17 24/10/1997 ing. P. Porro

Prezzo base d'asta L. [illegible].000.000
Cauzione L. 15.000.000
Spese L. 22.500.000
Offerte minime in aumento L. 2.000.000

Le offerte [illegible] irrevocabili fino ad avvenuto espletamento dell'incanto

I beni saranno venduti [illegible] stato di fatto e [illegible] diritto e cui si trov[illegible] servitù attive e passive e con i pesi gravanti sugli stessi. Le spese di trasfe[illegible] e di cancellazione sono a carico [illegible] aggiudicatario il quale dovrà [illegible] il prezzo di aggiudicazione, dedotto quanto già versato per [illegible]zione, entro [illegible] giorni dall'aggiudicazione definitiva, su libretto depositi giudiziari intestato al debitore

Ai sensi dell'art. 41 D.Lvo 1/9/1993 n. [illegible], l'aggiudicatario, entro il termine [illegible] venti giorni dalla aggiudicazione, dovrà pagare all'istituto mutuante quella parte [illegible] prezzo che corrisponde [illegible] dell'istituto per capitale, [illegible] e spese; ciò sempreché egli non preferisca accollarsi il mutuo fondiario relativo [illegible] aggiudicato: in tal caso, nel termine di 15 giorni dalla aggiudicazione, dovrà pagare all'istituto mutuante [illegible] stralcio scaduto, gli [illegible] e le spese e dichiarare [illegible] voler profittare [illegible] mutuo [illegible] [illegible] debitore espropriato.

Gli importi per cauzione [illegible] spese [illegible] da depositarsi in Cancelleria entro le ore 12 del giorno precedente [illegible] festivo fissato per l'incanto, a [illegible] assegni circolari (uno per la cauzione [illegible] [illegible] per [illegible] spese) [illegible] trasferibili intestati al Cassiere Provinciale delle Poste Savona, [illegible] il concorso del Controllore, [illegible] da banche operanti o rappresentate sulla piazza di Savona unitamente alla richiesta di partecipazione in carta da bollo [illegible] lire 20.000 da depositarsi personalmente dal partecipante.

Per maggiori informazioni rivolgersi in Cancelleria esclusivamente il giovedì dalle ore 9.00 alle ore 12.00

Savona, li 30/4/1999

IL COLLABORATORE DI CANCELLERIA
R. Belle

A Savona

La Tua Casa su Misura.

Villapiana: [illegible] futuro [illegible] misura d'uomo.

Appartamenti [illegible] varie metrature, [illegible] box interrati, spazi commerciali ed uffici, nel centro [illegible] Savona; un prodotto "europeo" con rifiniture di qualità.

La realizzazione delle urbanizzazioni nelle aree adiacenti quali: parcheggi in superficie, aree verdi, spazio gioco bimbi, impianti sportivi.

GRUPPOIMPRESESAVONESI

per informazioni e vendita tel. 019.84.02.212

Il Flamenco alla Mezzaluna, lap e tagle dance al Gasoline, disco al Dinamica

Una notte al ritmo dei Caraibi

A Sassello si ride con Ugo «Sandro» Dighero

Ugo Dighero al teatro di Sassello, flamenco alla Mezzaluna di Alassio, discoteca con novità live al Dinamica di Andora, lap dance e table dance al Gasoline di Millesimo, ancora revival in molti dancing della Riviera. Discoteca al pomeriggio al Fermento di Loano.

[illegible] Ritrovo all'Hamburger boy.

CELLE L. Ritrovi al Bolero, al Charlie Max, all'Hurricane, al Baraonda, all'Intralcio e al Durty Nelly's

ALBISSOLA [illegible] Ritrovi al Porky's, al Bibli's Cafe, al bar Testa, al Frenda.

[illegible] Ugo Dighero (Sandro di «Mai dire gol») in «Non ve lo do' per mille» al Teatro Sassello alle 21 per le premiazioni del «Masitto» per il teatro amatoriale.

ALBISOLA S. Ritrovi al Clipper pub e al Med.

[illegible] Ritrovi a La Riffa e a La Nicchia.

CENGIO Revival al Salone di località Isole.

CARCARE Ritrovi al Blues Pub e al Green Pub.

MILLESIMO Al Gasoline lap dance e table dance maschile e femminile. Discobar al Bar Sport.

[illegible] Revival e liscio al dancing Le Chat con l'orchestra (pomeriggio e sera). Messaggeria al Capolinea. Musica al Pirata. Ritrovi alla Boutique della birra, al Senzanome e in tutti i locali della Vecchia Darsena.

VADO L. Musica dal vivo al Dau Daci con la voce di Esther con Diego alla chitarra.

[illegible] Ritrovo in musica al Sinte Galeshka.

SP[illegible] Ritrovi al bar Roma e La Luna e il Falò.

FINALE L. Discobar al Baquito. Ritrovi al Pub St. Patrick Inn, al Trocadero, al Vittoria, al Jaws Gasoline (ex Miro) discobar, al Clipper e al Baribal Pub.

[illegible] Dancing con orchestra al Malibù. Ritrovi al Barone Rosso e da In e Out.

[illegible] Al Fermento Club di piazza Cadorna dalle 14,30 musica commerciale e progressive con «Metropolitan Club: The voice of Paris». Serata con dj al Club Tropicana by Marinella. Orchestra la sera al Snitta. Ritrovi al Mai 1 lotto, al Bucchero e da Garfield.

BORGHETTO Serata al dancing Salone delle feste. Ritrovo al bar Velvet.

CERIALE Musica di tendenza a Il Varo.

[illegible] Musica-ritrovo al Jammin'. Ritrovi alla Piazzetta degli Artisti, al Guarnna, al Caprice, al Rock Banck Caffè.

[illegible] Revival con l'orchestra spettacolo Monica Pastore Cristian dj al Salone delle feste

ALASSIO Le chitarre dei Los Inuendes, Marco Galvagno e Alessandro Chiesa, sono protagoniste di «Flamenco che passione» all'osteria Mezzaluna. Liscio e revival con orchestra al dancing Vip. «Rizzo e Rizzo» live all'osteria Mezzaluna. Discoteca-discobar U'Brecche. Ritrovi a la Tavernetta, da Spotti e al Tho Victorian.

[illegible] Ritrovi all'Owll Pub e al Saloon birreria.

[illegible] Discoteca al Dinamica: «La Combriccola del Blasco» live e dance commerciale con i dj Angelo Raimondo e Bruno Le Kord. Orchestra Gribaudo al dancing Timone. Ritrovi alla Casa del Priore («Festa di San Martino»), al Samarcanda Cafe, al Bit Below, al Take Off, al Mata Mua e al Big Ben Pub.

CERVO Al Centro Babilonia suoni «nudi» reggae e altro.

DIANO M. Discoteca Taogò con le serate salsa e latino. Ritrovo al Solito Posto.

ARMA DI [illegible] Ritrovi al Tre Alberi e al Frogs. [a. r.]

Ugo Dighero protagonista a Sassello

Da vedere

Tra castagne e vino novello

Festa di San Martino a Giustenice ed Altare. Queste le manifestazioni di oggi in provincia. Da domani per una settimana [illegible] Spotorno [illegible] campionato interregionale ornitologico.

CELLE L. «Celle in bancarella» antiquariato nel centro storico.

ALBISSOLA M. Mostra delle opere di Michele Savoia alla galleria d'arte Osemont. «Il contadino-pescatore» di Dino Gambetta mostra al Circolo Artisti.

[illegible] S. Personale di Ettore Gambaretto all'atelier di via dei Conradi.

ALTARE Festa di San Martino in piazza Consolato.

CARCARE «Poeti a Plodio», premiazione del concorso nazionale di poesia a cura del Circolo culturale Plodio alle 15,30 nell'aula magna del liceo Calasanzio.

[illegible] Mostra della pittrice Vilma Rosconi [illegible] Comune nei festeggiamenti per i 793 anni di fondazione di Millesimo.

[illegible] «Un viaggio virtuale nel mondo dei diritti umani», mostra a palazzo Nervi aperta in settimana dalle 9 alle 13 e dalle 15 alle 18. Mostra fotografica di Monica Carocci da Newsantandrea in piazza Consoli (sino al 20 dicembre).

SPOTORNO Da domani, per una settimana, il Campionato interregionale ornitologico che si svolgerà fra palasport, campo sportivo e bocciodromo: saranno oltre i 200 gli esemplari esposti, oltre alla «gara» nel prossimo fine settimana ci sarà la mostra aperta a tutti.

GI[illegible]CE Tradizionale festa di San Martino per tutta la giornata nell'omonima località dell'entroterra fra Pietra e Giustenice: dalle 12 apertura degli stand gastronomici.

[illegible] L. Musco storico della mountain bike in mostra nell'oratorio De Disciplinanti del Borgo (aperto anche festivi). Mostra fotografica dedicata a Aurel Milloss, artista che ha fatto grande la danza fra gli Anni '40 e '60, sulla fortezza di Castelfranco (oggi aperto dalle 15 alle 20).

ALASSIO «Alberi», opere di Giorgio Scarantino in mostra in via XX Settembre.

[illegible]IA Le bancarelle del mercatino dell'antiquariato e dell'artigianato e dell'hobbystica, dalle [illegible] alle 16, in centro paese. [a. r.]

Nel fine settimana in Riviera fioriscono i mercatini tra i più frequentati quelli che espongono oggetti di antiquariato e brocantage

Genova, pochi [illegible] biglietti disponibili

Cresce l'attesa per Jovanotti

GENOVA

Calerà sul Palasport praticamente in volo, cantando «Un [illegible]ggio [illegible] sole» con [illegible] [illegible] band. Accolto [illegible] un grande boato da quella «tribù che balla» che da anni lo segue pensando positivo. Una popolarità, quella di Jovanotti, ancora in crescita. Davvero lontani gli anni degli esordi, quando il cantante rischiò di finire nel pop-spazzatura, per qualche passo falso nell'approccio [illegible] il pubblico. Ma [illegible] che anche la critica lo ha «sdoganato», Lorenzo Cherubini è diventato uno dei [illegible]ti più amati. «L'effetto-volare» è solo il primo dei tanti effetti speciali architettati da Jovanotti, in concerto martedì sera a Genova, per dare caricare [illegible] nuovo tour di momenti simbolici. In questo caso, scendere dall'alto sulla folla, [illegible] un caleidoscopio di luci, potrebbe voler dire un tuffo nel mare. O nel brodo primordiale [illegible] cui tutti discendiamo. Chissà. [illegible] il concerto di Lorenzo Cherubini, martedì, sarà,probabilmente, anche una occasione per riparlare di droga. [illegible] extasy. E del suo «gran rifiuto», d'accordo con tante altre rockstar, a fare da testimonial a una campagna del governo. «Io [illegible] [illegible] droga, basta guardarmi in faccia. I musicisti [illegible] possono risolvere un problema che è dello Stato», ha risposto Jovanotti a chi gli chiedeva il motivo del suo diniego. Non è da escludere che nel concerto genovese, organizzato dalla Baltabarain di Genova, in collaborazione con Little Things-Grandi Eventi, Lorenzo, conoscendolo, ribadisca e puntualizzi il concetto.

I biglietti costano 36 mila lire, più i diritti. I cancelli si spalancheranno alle 19. Come accade in questi casi, al Palasport non si potrà entrare con macchine fotografiche e videocamere, nè lattine. Gli organizzatori del concerto metteno in guardia i fan dai biglietti falsi. Quelli veri, sono ancora disponibili, ma in via di esaurimento, a Savona (Charleston),Finale Ligure (Il Disco), Loa[illegible] (Lollipop), Albenga (BM Dischi), Sanremo (Love Musica), Cairo Montenotte (Concerto dischi). [m. b.]

Jovanotti martedì sera a Genova

Periodico prodotto a Savona da Vinyl Magic

Per chi ama il «metal» c'è Vincebus Eruptum

SAVONA

Gli appassionati savonesi di heavy metal, musica psichedelica, hard rock e quant'altro, possono trovare [illegible] periodico specializzato che è qualcosa di più di una normale fanzine. Si chiama «Vincebus eruptum» ed è realizzato, prodotto e distribuito a Savona.Finora sono usciti prodotti il numero 0, davvero imperdibile e alcune copie sono ancora in circolazione, oltre al numero uno vero e proprio. La direzione artistica e editoriale è affidata a Davide Pansolin, in redazione accanto a lui c'è Beppe Bodino. Hanno collaborato all'ultimo numero Antonello Calanca, Dario Canurati, Stefano Corati, Gianni Della Cioppa, Lucino Gaglio, Hugh Gilmour, Beppe Riva, Filippo Rostoni, Massimo Ugolini. Il periodico è distribuito da Vinyl Magic 3, che molti conoscono a Savona come uno dei più forniti negozi di dischi per chi ricerca rarità, registrazioni più [illegible] meno ufficiali del mondo del rock, in particolare del metal. E' una pubblicazione sostanzialmente per fans del genere, nel senso che contiene un'ampia panoramica sui movimenti emergenti. Non solo.

Questo mese chi legge Vincebus Eruptum trova anche servizi [illegible] recensioni che riguardano gruppi popolarissimi. Citiamo solo Jimi Hendrix, di cui [illegible] recensito un doppio Cd che rievoca la mitica esibizione di Woodstock '59, oltre a una dettagliatissima storiografia dei Black Sabbath. [p. p.]

L'indimenticato Jimi Hendrix

Una grande ricchezza culturale da valorizzare e proporre sul mercato delle vacanze

Ecco le zone archeologiche di Pietra

La aree della preistoria diventano «siti» turistici

PIETRA L.

Sono almeno quattro i siti di età romana sul territorio di Pietra Ligure. L'ultimo, forse [illegible] più interessante, è stato scoperto a metà degli Anni '90 dalla soprintendenza della Liguria durante gli scavi per il metanodotto. Una documentazione completa dei siti romani del comprensorio [illegible] contenuto nel volume «Dalla villa al villaggio» scritto da Bruno Massabò della soprintendenza e dai suoi collaboratori. Un'opera meticolosa, molto utile non solo per addetti ai lavori e studiosi, pubblicata da pochi giorni. Questi i siti.

[illegible] SOCCORSO Fra la fine del secolo scorso e gli [illegible]zi del nostro nel terreno in cui si trova [illegible] complesso del santuario del Soccorso ed una profondità di due metri, con avanzi di costruzioni romane, vennero trovati frammenti di anfore e altro. All'incrocio fra via Soccorso e quella per il Piemonte (oggi via Sauro) furono in seguito trovate monete di età romana. Fra queste molte appartenevano al periodo repubblicano. Altre monete vennero alla luce nel '59 in località Chiappe e in via San Francesco. Tutto questo sembra confermare che via Soccorso coincide con il vecchio tracciato della Julia Augusta.

CENTRO STU[illegible] Frammenti di laterizi di età romana usati come materiale di reimpiego sono stati rinvenuti nelle murature del Castello e degli edifici medioevali così detti del «Paramuro». Poco più a monte (dove oggi c'è l'Aurelia) passava la via Julia Augusta.

[illegible] In questa località al confine con Loano, in una zona non più identificabile, il secolo scorso fu trovato [illegible] selciato (granito grigio e rossiccio) della via Julia Augusta. Altri frammenti trovati fra Pietra e Ranzi si sono dispersi.

MUSAZZI DI PI[illegible] Durante i lavori per l'Autofiori nel 1962 sembra siano state scoperte, ma distrutte, tombe di inumazione di età romana. A breve distanza numerose monete.

TOVO In località Corti, subito a monte della confluenza dei rio Scarincio e del Maremola, quasi al confine fra Pietra, Tovo e Giustenice, sono stati trovati (con gli scavi per il gasdotto) tanti reperti, mura, cocci, monete e altro. L'area di 200 metri, è stata messa in sicurezza ed è stata ricoperta. In questa zona forse c'era l'antica stazione del «Pollupice». Certamente c'erano tanti uliveti con i resti della produzione dell'olio. Prima degli ultimi ritrovamenti erano state trovate monete. Subito a monte delle Corte nel '62 furono trovate anche due tombe appartenenti alla necropoli del villaggio preistorico sottostante scoperto oltre trent'anni dopo. [a. r.]

TEATRO A IMPERIA

Finale in scena al Cavour

Si intitola «La cicciona» ed è liberamente ispirato [illegible] «La donna in cornice», un racconto del giornalista e scrittore Stefano Delfino, che è stato adattato per il teatro dalla compagnia La Maison des Hirondelles. Ambientato in un «carrugio» di Finale, animato dai tipici personaggi del quartiere e dal passaggio della «Rumpe e Streppe», dopo il rodaggio a Balardo, Ventimiglia e Bordighera, lo spettacolo debutta domani sera (ore 21) al Cavour di Imperia, dove sarà replicato l'indomani mattina alle 9 per lo scolaresche, mentre il 18 e 19 sarà presentato al Teatro Rambaldi di Pieve di Teco. Dal testo, che rispetta fedelmente lo spirito di quello originale, [illegible] sprigionano «i colori di Liguria e la nostalgia dei valori di una piccola comunità». Bravissimi interpreti, [illegible] pupazzi, burattini [illegible] diapositive, sono Lauretta Dal Cin (suoni anche scene e costumi) e Corrado Parodi. [a. r.]

STASERA AL [illegible]

SAVONA

TEATRO CHIABRERA. Tel 019-820409
Chiuso.

ASTOR. Tel 019 854627
Sesto senso. V 9 14
Or 15.45-18-20.15-22.30
Lire 12000-8000-7000

GIULIA 1. Tel 019 825714 7
Destini incrociati.
Or 15 15 17.30-20-22.30
Lire [illegible] 8000 7000

DIANA 2. Tel 019 825 714
Bow Finger
[illegible] 15.45-18-20 15-22 30
Lire 12 000, 8000, 7000

DIANA 3. Tel 019-825 714
Notting Hill
[illegible] 15.15; 17.30, 20, 22.30
Lire 12 000 8000 [illegible]

ELDORADO. Tel 019-820563
American Pie.
Orario 15.45-18-20,15-22.30
Lire 12 000, 8000, 7000.

[illegible]TURNO. Tel 019-8386322
Il dolce rumore della vita
Or.: 15,30-17,30-20,30-22,30 [illegible]

JOLLY. Tel 019-650 570
Film a luci rosse
Or 15, 22.30 Lire 10 000 7000, 5000

[illegible], Tel 019-820704
E allora mambo.
Ore 17 Lire 8000-6000

ALASSIO

COLOMBO. Tel 0182-640 263
Sesto senso.
Ore: 20.30-22.30 (nei festivi anche spettacoli [illegible] 16 30-18 30) Lire 10 [illegible]

RITZ. Tel 0182-640 427 7
Destini incrociati.
[illegible] 20 15-22,30 (nei festivi e prefestivi spettacoli anche alle 15,45-18) Lire [illegible]

ALBENGA

AMBRA. Tel 0182-51419
[illegible]
Ore ore -20,30-22 30 (nei festivi anche spettacoli [illegible] 15) Lire- [illegible]

ASTOR. Tel 0182-50 997
Bowfinger.
[illegible] 20,30-22,30 (nei prefestivi e festivi anche spettacoli alle 16,30-18,30). Lire [illegible]

TEATRO LESSE.
Oggi riposo.

LOANO

[illegible]A. tel 504234
Destini incrociati.
Ore 20,15-22 Lire 10 000 8000

FINALE LIGURE

ODEON. Tel 019-692 910
Haunting - Presenze.
Ore 16,30-18 30-20 30-22 30 Lire 7000

LOANO

ITALESE. Tel 019-669 961
Destini incrociati
Ore 20.15-22 30 (nei prefestivi e festivi [illegible] spettacoli alle 15.45-18)
Lire 10000-6000-5000

MILLESIMO

LUX.
[illegible]telix e Obelix contro Cesare
Ore 21 lire 8000-5000

ORTOVERO

TEATRO SASSELLO.
Oggi riposo. Ore 21,30 Lire 7000

[illegible]

VERDI 1. Tel 019-97 249
Destini incrociati.
[illegible] 20.15-22,35 (nei prefestivi e festivi anche spettacoli alle 15.10-17.30) Lire [illegible]

VERDI 2. Tel. 019-97.249.
Bowfinger.
Ore 15,10-17-18,50-20.30-22.35. [illegible] 12.000; [illegible]

IMPERIA

CAVOUR. Tel 0183-61978
[illegible]

[illegible] Tel 0183-63871
Bowfinger
Orario 15.30-22.30
Lire [illegible]

DANTE. Tel 0183-293620.
Il sesto senso
Orario 15-22,40
[illegible]

IMPERIA. Tel 0183-292745
[illegible]
Orario 15-22,40
Lire [illegible]

[illegible]

POLITEAMA. Tel 0183-495930
Fight club
Orario 15,30-22.40
Lire 12000-8000

[illegible]

CAPITOL. Tel 0184-434440
Asterix e Obelix contro Cesare
Spet ore 15 00-16 50

OLIMPIA. Tel. 0184-26195.
Asterix e Obelix contro Cesare
[illegible] 14,30-22.30

[illegible]

TEATRI

CARLO FELICE Riposo

TEATRO STABILE - TEATRO DELLA CORTE «Arlecchino servitore di due padroni», alle 20 30 Lire [illegible]

TEATRO DELL'ARCHIVOLTO G. [illegible] domenica a teatro il Teatro Canguro presenta Petera Pan Ore 16 Lire [illegible]

POLITEAMA GENOVESE The Sisters (musical tratto [illegible] film Sister [illegible]). Or.: 21. L. 50 mila e 40 mila

CINEMA

America A Asino

America B La ragazza sul ponte

Ariston 1 Sogno di una notte di mezza estate;

Ariston 2 Fight Club

Augustus Notting hill

Cinegias Porto Antico [illegible] Haunting (Presenze)-Notting hill-American pie-Il sesto senso-Fight Club [illegible] Bowfinger

Corallo multisala [illegible] Gli ultimi giorni

Europa Tutto su mia madre

Luz Tutto su mia madre

Odeon American Pie

Olimpia Asterix e [illegible]

Orfeo Amore a prima vista

Ritz L'amante perduto.

Sisa (Pegli) Hottingh Hill

Verdi Destini incrociati

Ambrosiana(Voltri) Destini incrociati

S. Mre [illegible]

Teatro: parte dell'incasso andrà a favore dell'Aias

Savona, Cyrano all'Astor con i «Quitti» di Brescia

SAVONA

La compagnia teatrale dei «Quitti» di Brescia torna a Savo[illegible] [illegible] uno spettacolo all'Astor che nasce con un fine benefico. Parte del ricavato sarà infatti devoluto alla [illegible] savonese dell'Aias, l'associazione italia[illegible] assistenza spastici.

Lo spettacolo si terrà giovedì 18 novembre (due recite, alle [illegible] e alle 21). In scena il «Cyrano di Bergerac» di Edmond Rostand per l'allestimento del regista Adolfo Micheletti. I costumi [illegible] [illegible] Piera Maria Zanotti. L'organizzazione è a cura della Eurospettacoli.

Questi gli interpreti. Adolfo Micheletti (Cirano), Stefano Micheletti (Cristiano - Montfleury), Laura Tentoni (Rossana), Angelo Mauro Villa (Conte de Guiche), Calogero Arrigo (Ragueneau - cadetto), Alessandro De Nora (Frate cappuccino - Lo Brell), Simona Biasotti (la governante - Madre Margherita), Luciano Micheletti (Ligniere - seccatore - cadetto) [illegible] Marco Micheletti (De Valvert - cadetto).

A distanza di cento anni dalla prima rappresentazione parigina del Cyrano de Bergerac al teatro de la Porte-Saint. Martin, [illegible] clamore dei colpi di spada e il prodigioso virtuosi[illegible] verbale dell'ormai leggendario personaggio di Rostand, risuonano ancora. Ci [illegible] stati famosi film, l'ultimo dei quali interpretato da Gérard Depardieu. Cirano è un abilissimo spadaccino che appartiene ai cadetti di Guascogna, innamorato perdutamente di Rossana anche [illegible] è certo di non avere speranza per quel naso «che lo precede sempre di qualche passo». Lo spettacolo prevede biglietti a 20 mila per la recita pomeridiana, a 30 mila per quella della sera. [p. p.]

Ventura deve far fronte ad alcuni problemi di formazione, anche Sereni è incerto

La Samp con Flachi ed Esposito

A Cremona con il Cesena ancora out Palmieri

Il portiere Sereni è stato finora tra gli uomini più brillanti e positivi della Samp

Nel Genoa infuria-l'influenza

Il bomber potrebbe anche saltare la trasferta-spareggio di Pistoia

Gianni Scerni, numero uno del Genoa

Solamente prima di scendere in campo il Genoa saprà se potrà contare in meno sul bomber Francioso. L'attaccante, alle prese da mercoledì con una contrattura ai gemelli del popaccio destro, ieri mattina si è sottoposto ad una serie di cure in un centro specializzato di Genova, mentre i suoi compagni stavano effettuando la seduta di rifinitura sul campo di Nievole, località alle porte di Pistoia. «Il muscolo mi fa ancora un po' male - ha spiegato Francioso - sinceramente non saprei dire se riuscirò a recuperare in tempo». Non è il voluto sbilanciare il rossoblù, ma le sensazioni non sono positive. Il Genoa oggi pomeriggio a Pistoia rischia di giocare senza il suo miglior attaccante. Un'assenza pesante, in una partita delicatissima. Un contrattempo che non contribuisce certamente a rasserenare gli animi in casa genoana.

DILIO Il tecnico non ha poi tante alternative per sostituire Francioso. In attacco si disporranno quindi Carparelli e Manfredini, supportati sulle fasce da Ruotolo e Manetti. Nel caso invece Mino ce la facesse, toccherebbe a Manfredini sedere in panchina. Il Grifone dovrà anche fare a meno di Mutarelli, squalificato, e di Tangorra, infortunato. «E' sicuramente una partita delicatissima - ha detto Rossi - decisiva per la nostra stagione. Presenta molte analogie con la trasferta di Bergamo con l'Alzano, ma questa volta sono sicuri che certi errori non saranno ripetuti. Ho visto una squadra reattiva, determinata, con il giusto atteggiamento mentale. Francioso? Aspetto notizie dai medici». Anche i toscani, allenati dall'ex-centrocampista rossoblù Andrea Agostinelli, stanno attraversando un periodo di crisi. La penalizzazione di quattro punti sta sicuramente pesando sulla classifica della Pistoiese, che fino ad oggi in casa ha avuto un rendimento altalenante: cinque partite giocate, tre vittorie e due sconfitte. «E' una squadra abbastanza giovane - ha continuato Rossi - consapevole di dover affrontare un campionato di sofferenza. I giocatori sono molto grintosi ed aggressivi, fisicamente ben preparati. Insomma, un avversario tipico per la categoria. A questo punto, però, non possiamo più permetterci passi falsi».

SCERNI I tifosi genoani nuovamente sul piede di guerra. L'Associazione Club Genoani si è addirittura dimessa dal suo incarico di fare da tramite tra sostenitori e società. Scerni è stato contestato giovedì scorso anche dai piccoli azionisti, nel corso dell'Assemblea Ordinaria tenutasi in un albergo di Genova. Il presidente, che nei primi due anni di gestione ha già ripianato quasi 25 miliardi di perdite, ha ribadito comunque di essere pronto a cedere la società, a patto però che l'acquirente rappresenti una seria forza economica.

LA PROBABILE Ecco la probabile formazione del Genoa, oggi spareggio a Pistoia (4-4-2): Soviero; Nicola, Malagò, Franceschini, Sassarini; Ruotolo, Moscardi, Martusciello, Manetti; Carparelli, Manfredini. **[dam. bas.]**

Damiano Basso
GENOVA

Problemi in attacco per la Sampdoria che sul neutro di Cremona affronta il Cesena dovendo rinunciare al capitano Palmieri, convalescente dopo l'intervento chirurgico di sabato scorso al pollice della mano sinistra. Conferma quindi per Flachi che giocherà a fianco di Esposito. Anche quest'ultimo tuttavia accusa problemi muscolari, ma stringerà i denti. Regolarmente al suo posto Vasari che ha smaltito la contusione al quadricipite della coscia sinistra. I blucerchiati, dopo gli ultimi pareggi, devono assolutamente cercare di battere i romagnoli, protagonisti di un'ottimo avvio stagionale, per cominciare a perdere troppo terreno da gruppo di testa.

SERENI Campanello d'allarme per il portiere, che ieri ha saltato la seduta di rifinitura a Bogliasco per un dolore alla gamba sinistra. Immediatamente sottoposto ad accertamenti: è stato evidenziata una forma di tendinite che gli crea difficoltà di movimento. Giocatore e staff medico confidano comunque in un recupero, anche se Ambrosio è in preallarme.

VENTURA L'allenatore non ha ancora sciolto i dubbi sulla formazione. Sgrò dovrebbe sostituire lo squalificato Vergassola, Castellini in difesa dovrebbe essere preferito a Hugo, restano in piedi i ballottaggi Pesaresi-Tosto e Casale - Sanna. «Sono fiducioso - ha detto Ventura - sono sicuro che la squadra si renderà protagonista di una prestazione importante. Due settimane fa avevamo giocato male con i Chievo e perciò siamo anche chiamati a farci perdonare quella opaca giornata da tutti quei tifosi che ci avevano seguito fino a Cremona. E che ancora lo faranno per altre due domeniche». Il Cesena è una formazione ostica. In Coppa Italia lo scorso agosto era addirittura riuscita a battere a Marassi la Sampdoria, grazie ad una perfetta punizione battuta da Barollo negli ultimi minuti di gioco. «Quel precedente tuttavia non può fare testo - ha continuato l'allenatore blucerchiato - quella sera per vari motivi non avevamo proposto la formazione migliore e poi eravamo ancora alla ricerca della forma-campionato. Adesso invece cominciamo ad essere rodati e dobbiamo sfruttare al massimo i turni casalinghi». Il centrocampista brasiliano si sta inserendo, piano piano, nel clima della serie A: «Un campionato veramente difficile, che non sempre premia una reale superiorità tecnica. Si gioca sempre a ritmi molto alti, non riesci quasi mai a tirare il fiato. Hai poco tempo per pensare. Sono convinto che, pur soffrendo, questa Sampdoria riuscirà a centrare gli obiettivi che si è prefissa. Dopo gli ultimi pareggi, è arrivato però il momento di tornare alla vittoria. Non possiamo assolutamente permetterci di patire i fatto di giocare in campo neutro a maturità di un gruppo si verifica anche in queste circostanze sfavorevoli».

FORMAZIONE Ecco la probabile formazione della Samp (3-5-2): Sereni; Sakic, Ficini, Castellini; Vasari, Sanna, Doriva, Sgrò, Pesaresi; Esposito, Flachi.

Sono previste due prove

Nelle acque di Noli il campionato degli Hobie Cat 16

Con la speranza che il tempo, e soprattutto il mare siano clementi, sono in programma oggi la terza e quarta prova del campionato invernale «Hobie Cat 16» organizzati dalla Lega Navale Italiana, sezione di Noli. La manifestazione, che vede iscritti numerosi equipaggi liguri, prenderà il via alle 11 e, se tutto procederà come previsto, terminerà intorno alle 15. Gli organizzatori, che nel corso della stagione hanno organizzato in maniera impeccabile altre manifestazioni, hanno predisposto un percorso spettacolare che si potrà osservare anche dalla spiaggia nel tentativo di catturare numerosi spettatori. La premiazione è prevista nel tardo pomeriggio. La gara, come sottolineano i dirigenti della Lega Navale, vede anche la partecipazione di equipaggi provenienti da altre regioni, come la Toscana. La Lega Navale si sta inoltre preparando all'organizzazione di altri importanti eventi in programma a partire dalla primavera del prossimo anno. **[g. o.]**

ATLETICA

Il via questa mattina

Oggi a Varazze si disputa la «Maratonina»

E' diventata ormai un classico di fine stagione la «Maratonina di Varazze», approdata alla edizione numero 14 ed in programma stamani con partenza fissata alle 9,50 davanti al palazzetto dello sport. La manifestazione, organizzata dall'Atletica Varazze con il patrocinio del Comune si snoda sulla classica distanza di 21 chilometri e 97 metri ed è aperta a tutti, anche non tesserati. Il percorso è pianeggiante e si snoda per le vie della città, con filare nel suggestivo lungomare di Corso Europa. Numerosi i premi speciali per una gara che l'anno scorso ha registrato il successo di Valerio Brignone, savonese, adesso iscritto nel Cus Torino. Accanto alla «Maratonina» in programma, con partenza alle 9,40, anche la undicesima edizione della «Minimaratona dei Fiori» un percorso di 5 chilometri. **[g. o.]**

Ancora una volta, Lancia Y esce dagli schemi.

Fino al 30 novembre Lancia Y
da L. 15.500.000*
interamente finanziabili
senza anticipo.

*Prezzo chiavi in mano (esclusa I.P.T.), riferito alla versione Lancia Y elefantino blu 1.1 solo in caso di rottamazione del vostro usato che vale zero. 36 quote mensili da L. 482.146 - TAN 7,50% - TAEG 8,95%. In più, L. 250.000 apertura pratica e 20.000 di bolli. Salvo approvazione SAVA. Offerta non cumulabile con altre iniziative in corso e valida solo per vetture disponibili in rete.

È un'iniziativa delle Concessionarie Lancia:

G. Rivello & C. Via Serrati, 6 Imperia tel. 0183.29.42.82
Viale Agricoltura, 8 Albenga (SV) tel. 0182.54.01.21
Via Volta, 171 Sanremo (IM) tel. 0184.50.05.45

Linea-Stilema Via Nizza, 18 E/R Savona tel. 019.23.01.22.09
C.so Marconi, 220/226 Cairo Montenotte (SV) tel. 019.51.40.28

Il Granturismo

Lamberti in azione durante lo sfortunato match di domenica col Sestri Levante

IN PRIMO PIANO

Pericolo Tigullio

Il pericolo viene da levante: Grassorutese e Sestri sono oggi sulla strada di Savona e Vado, e con discrete credenziali. I rapallesi esperti in pareggi (6 finora, su 8 gare) sognano di ripetere l'impresa realizzata guarda caso proprio dal Sestri al Bacigalupo sette giorni fa. Cioè di bloccare la corazzata di Sassarini, e soprattutto il suo attacco atomico. Dal canto loro, i rossoblù della Bimare si presentano al Chittolina carichissimi, ben decisi a bissare la prodezza mostrata sul terreno della capolista. Ma è anche un turno molto importante per Loanesi ed Albenga. Gli uomini di Piovano, beffati allo scadere domenica scorsa quando già proponstavano i tre punti, sono sul terreno della rocciosa Bolzanetese e devono evitare distrazioni. E i bianconeri a Busalla sono costretti a riscattare il pesante 2-3 subito per mano della Caperanese. **[r. bg.]**

Eccellenza: i biancoblù sul terreno della Grassorutese, fuori uso anche Visca

Il Savona ha un dubbio: Calabria

Se il bomber non ce la farà, spazio per Biloni

Nanni De Marco

SAVONA

La trasferta a Rapallo per la partita contro la Grassorutese è quanto mai indicativo per guardare alla salute di un Savona al gran completo, con il solo dubbio della presenza di Calabria. Il capocannoniere del girone ha marcato visita adducendo un risentimento muscolare ma, conoscendo la generosità e la voglia di far bene del bomber, tale dubbio potrebbe sparire appena l'atleta vedrà il campo di gioco. E in ogni modo c'è sempre il giovane Biloni pronto ad indossarne la maglia.

Il pareggio interno col Sestri non ha lasciato particolari strascichi: il Savona ha giocato una gran partita procurandosi almeno dieci palle-gol, senza contare il rigore calciato da Gatti sulla traversa. A confermare la fiducia della presidenza, l'ufficializzazione delle cariche che lo stesso Piro ha consegnato a Vittorio Panucci per settore giovanile e coordinamento tecnico, a Leonardo Lagasio per la responsabilità amministrativa e finanziaria, ad Ernesto Cinceci per l'organizzazione. Sono tre cariche fortemente volute dalla presidenza; si vuol dare al Savona non solo competitività tecnica vincendo il campionato di Eccellenza, ma anche un assetto societario in mano a persone di sicuro valore. E inoltre per gli affari legali e societari c'è la consulenza esterna dell'avvocato Roberto Romani.

Tutto bene anche per quanto concerne i lavori allo stadio: la ditta Freccero sta ultimando i collegamenti da terra attraverso le scale metalliche ai piani superiori della tribuna e si pensa che per il prossimo incontro casalingo con la Fezzanese i posti disponibili siano raddoppiati.

Tornando alla partita odierna, si riscontra un ottimo lavoro infrasettimanale con l'amichevole col Genoa Primavera (vinta per 4-0), che darà senza dubbio i suoi frutti perché sul cammino ci sono ancora partite molto delicate. La squadra e i giocatori non guardano affatto al vantaggio acquisito né cercano rilassamento; anzi, c'è gran voglia di tenersi stretta la maglia di titolare anche perché ci sono compagni che in panchina scalpitano. Ma meglio l'abbondanza, che lamentarsi di una rosa ristretta.

Intanto non giocherà ancora Fabio Visca che, in ritardo di preparazione, ci teneva ad entrare in competizione: purtroppo ha una fastidiosa forma di contrattura muscolare. Dopo la gara di Rapallo il Savona ospiterà la Fezzanese, che nel passato torneo strappò ai biancoblù il posto d'onore: una bella occasione di rivincita. E poi il derby con l'Albengacisano che la società ingauna vorrebbe poter giocare sul «neutro» di Loano.

Con il Sestri bomber oggi ci prova il Vado

I rossoblù animati da una gran voglia di riscatto contro la squadra uscita imbattuta dal Bacigalupo

Grossi è uno dei pilastri del Vado di Eretta, che punta deciso al secondo posto

VADO LIGURE

Il Vado, uscito dal campo battuto nel punteggio ma non nel gioco, vuole subito riscattarsi dalla prima sconfitta in campionato. Parola d'ordine: voltare pagina e l'avversario numero nove si chiama Sestri Levante. I «corsari» sono reduci da due pareggi importanti, il primo sul campo della capolista Savona ed il secondo nel recupero contro l'Argentina Arma sbagliando anche un rigore. Due punti ottenuti giocando fuori che danno al momento di questa formazione assai contestata dalla tifoseria locale. Mister Eretta mette l'allarme: «Giocano molto arcigni in difesa e sono in ripresa ma noi, dopo la bruciante sconfitta dello scorso domenica, vogliamo riprendere la nostra marcia e vincere». Anche il portiere Rossano Cancellara avvisa «Non vorrei che il passo falso fosse stato assimilato senza la giusta rabbia. In settimana non ho visto quella rabbia necessaria del dopo-partita contro il Foce Vara. Non dobbiamo mollare la presa perchè gli avversari sono ostici in difesa anche se il reparto di attacco è leggero». Vado alle prese anche con il problema campo per gli allenamenti infatti la squadra non si allena al Chittolina per non rovinarlo visto che al sabato gioca la Juniores e la domenica il Portovado. Questo penalizza i rossoblù costretti a provare sul terreno duro e battuta «Dagnino» oppure sul piccolo campetto all'interno dell'impianto sportivo. Sul campionato il portiere vadese aggiunge: «Dovevamo rosicchiare punti alle dirette concorrenti per il secondo posto ma non abbiamo sfruttato l'occasione. Per noi sarebbe positivo arrivare alla sfida contro il Savona con pochi punti di distacco, questo renderebbe il derby ancora più interessante». Nel Vado a rischio D'Asaro, Bacinelli e Cremonesi che diffidati ed alla prossima ammonizione prendono un turno squalifica. In settimana Bonadies ha avuto un risentimento all'aduttore della gamba sinistra ma sarà in campo. Per il momento si ripropone Bacinelli al centro della difesa. Solo un dubbio tra Cremonesi e Palermo proprio per il discorso squalifiche. In futuro il neo acquisto Cremonesi potrebbe anche essere utilizzato sulla fascia come alterantiva a Santanelli. Formazione probabile con Cancellara tra i pali, difesa a tre con Bacinelli centrale e con D'Asaro-Cremonesi (o Palermo) in marcatura. Centrocampo con Bonadies-Ranieri-Schipani e gli esterni Cattardico-Santanelli. In attacco la coppia del gol Prestia-Pennone. Previsti esperimenti nel retour-match di Coppa Italia contro l'Argentina Arma in programma mercoledì. **[en. for.]**

GENOVA

Confronto che mette già in palio punti-salvezza per i rossoblù: «Troviamo avversari di buonissima qualità»

La Loanesi di Piovano va all'esame trasferta

Impegnativo match sul terreno della pericolosa Bolzanetese

LOANO

Per la Loanesi di Fulvio Piovano giunge una trasferta da «zona pericolo». Gli avversari della Bolzanetese sono reduci dalla vittoria sul campo del Pontedecimo. Risultato che ha dato un ulteriore iniezione adrenalinica alla formazione di Pirovano e se la partita prevedeva già difficoltà per il campo e l'avversario, questo fattore rende ancora più difficile la partita dei loanesi. Su questo il tecnico savonese è pienamente d'accordo. «La Bolzanetese ha un ossatura valida e collaudata con giocatori pericolosi come Nacci e Potocnik, inoltre considero il loro tecnico Pirovano un allenatore con buoni metodi di lavoro. Un gruppo con tradizioni che ci renderà la vita difficile». Il mister della Loanesi fa il punto della situazione e parla del lavoro svolto in settimana: «Abbiamo lavorato bene e toccando ferro dovrei avere tutti a disposizione. Sulla formazione preferisco decidere prima della partita non comunicarla almeno per queste prime settimane per non portare sconpensi a quelli che troveranno il loro nella squadra titolare, dipendera molto anche dal tipo di avversario che si affronterà». Secondo Piovano sarà determinante la sicurezza ed il coraggio nel gestire la zona-palla «E' una questione di atteggiamento anche mentale. Io penso che domenica scorsa contro il Busalla se l'incontro fosse durato ancora cinque minuti avremmo potuto perdere. Psicologicamente abbiamo sbagliato nel difendere l'importante gol del vantaggio. Negli allenamenti ho richiamato l'errore del gol subito rimettendo in campo la medesima situazione perchè ci abbiamo messo del nostro, anche se il fattore casualità è stato determinante». Sul campionato il pensiero del mister dice «Savona su tutte, farà campionato a sè. Vedo poi un troncone con quattro squadre tra le quali il Vado quindi le altre con noi che ci dobbiamo dare una svegliata. Dobbiamo dare continuità ai nostri risultati ed allenare la testa per cercare quello stacco vincente di un paio di partite che possa dare una svolta al nostro campionato». Sul fronte nuovi acquisti non ci sono novità importanti da segnalare. Piovano non ha fretta e prima di cercare in casa di altri guarda alla soluzione interna con i giocatori a disposizione anche se ciò può portare limiti in fase di equilibrio. Comunque l'ipotesi di ritocchi non è chiusa e la su questo argomento lascia la porta aperta a possibili nuove soluzioni. Piccolo profilo anche per la Bolzanetese di Pirovano che ha dalla sua un campo stretto che ha già messo in difficoltà il Vado. La squadra gioca con aggressività cercando di sfruttare le caratteristiche difensive con Nacci su tutti e con Barbieri in evidenza nel derby contro il Pontedecimo. Centrocampo rognoso con il piccolo e veloce Potocnick che può creare problemi per la vivacità del giocatore genovese anche Manfredi ha le quotazioni in ascesa. Petrozzi quando è in giornata porta insidie ed in alternativa al giocatore può esserci Pedemonte autore di un gol al Grondona. Punto di domanda sulla presenza di Moretti, vittima uno scontro domenica scorsa e ricoverato in ospedale per un colpo all'addome. Il centrocampista ha scongiurato un intervento chirurgico ma potrebbe non essere della partita. In attacco molta attenzione a Cubattoli. La Bolzanetese attualmente è in sesta posizione e su otto partita ne ha pareggiate solo una. E' la peggiore difesa, solo la Sammargheritese ha subito più gol dei genovesi ma bisogna ricordare che 5 delle 13 reti incasate sono state realizzate dal qual Savona capoclassifica: quindi una statistica da prendere con le molle. I problemi per la Loanesi invece risiedono nel reparto di attacco che ha realizzato la miseria di tre reti. **[en. for.]**

Il centrocampista Brancatisano

A pezzi nella tana del Busalla

«Questa non è emergenza. E' super-emergenza»: non sa se prenderla in ridere o mettersi a piangere Davide Brunello, allenatore dell'Albenga, alla vigilia del confronto esterno con il Busalla, team che precede gli ingauni di cinque lunghezze in classifica. «Conto chi rimane disponibile prosegue Brunello-in una trasferta che, ovviamente, diventa più insidiosa del previsto. Allora, ci mettiamo a fare i conti? Iniziamo da quelli fermati dal giudice sportivo, Siracusa e Papalia; e già queste non sono assenze da poco. In settimana Giménez poi ha risentito di una contrattura muscolare che ormai si trascina da diverso tempo: lo staff giustamente non lo vuole rischiare o cercare di recuperarlo al 100%. Ma i guai non finiscono qui: Biolzi, per tutta la settimana, ha avuto problemi intestinali, dovuti ad una forma influenzale: non so se potrò rischiarlo domani. Ed in ogni caso, se riuscirò a recuperarlo in extremis, non si potrebbe pretendere da lui una grande prestazione». Ma l'elenco finisce qui: «Anche Gualtolini e Prina sono in condizioni precarie. No, anche per loro sarà difficile averli oggi a disposizione. Insomma, la situazione è questa: non cambia qualcosa nelle ultime ore siamo davvero in allarme rosso». Anche perché Busalla è formazione ostica con quattro vittorie e ben dieci gol all'attivo. **[g. o.]**

UNIROYAL ... sul bagnato fa miracoli !!!
.... e sull'asciutto .... la fine del mondo !!!

TROVERETE IL "PNEUMATICO PIOGGIA" PRESSO I RIVENDITORI SPECIALISTI PNEUS EXPERT:

- **AUTOPNEUS S.a.s. - Savona**
  Corso Vittorio Veneto 101-R - Tel. 019-802955
- **DELFINO CLAUDIO - Pietra Ligure (SV)**
  Corso Italia n.24 - Tel. 019-615858
- **FERRUA GOMME S.a.s. - Albenga (SV)**
  Regione Frontero n.12 - Tel. 0182-540628
- **FERRUA PNEUS S.a.s. - Albenga (SV)**
  Regione Miranda n.52 - Tel. 0182-52738
- **PNEUS LOANO S.n.c. - Loano (SV)**
  Via Dante n.47 - Tel. 019-677779
- **PNEUS NOVA S.a.s. - Cairo M.tte (SV)**
  Corso Marconi n.216 - Tel. 019-514085
- **PNEUS NOVA S.r.l. - Vado Ligure (SV)**
  Via Aurelia n.198-200 - Tel. 019-886207
- **PNEUS NOVA S.r.l. - Valleggia (SV)**

Promozione compri 4 paghi 2 sino al 31/12/1999.

Bancomat CARISA SPORT

La nuova carta Bancomat degli sportivi savonesi.

La nuova Bancomat CARISA SPORT offre i consueti servizi di prelievo e di pagamento e il servizio di ricarica cellulari omnitel e TIM, oltre all'assicurazione gratuita contro rapine, furti e scippi sui prelievi e sugli acquisti tramite P.O.S.

Disponibile presso tutti gli sportelli CARISA.

Informazioni sulla carta Bancomat CARISA SPORT possono essere richieste presso tutte le agenzie della Cassa di Risparmio di Savona.

CARISA
CASSA DI RISPARMIO DI SAVONA
Gruppo Creditizio Cassa di Risparmio di Savona S.p.A.

CARISA su Internet: www.carisa.it • E-mail: carisa@carisa.it

Pallanuoto: la A1 parte con una straordinaria prova della Rari. Sei gol per Fresia

Athena-boom, ed è subito miracolo Travolto (12-8) il «grande» Pescara

Ottimo per l'Athena Savona anche il debutto del difensore romeno Georgescu

Ennio Fornasiari

SAVONA

Sia consentito aprire con due parole usate solitamente nel periodo Estiarte, Ferretti C.: «Magica Rari». detto toni trionfalistici, ma con un entusiasmo riscontrabile anche nell'espressione di Claudio Mistrangelo. Vittoria netta, quasi schiacciante nel punteggio, contro un avversario che ha sempre fatto dannare le calottine biancorosse: un quasi impensabile 12-8 al Pescara, con un'Athena stupenda e per certi versi sorprendente.

Lo stesso non si può dire per gli arbitri Caputi e Vecchio. Sul primo si potrebbe almeno discutere sul come gestisce le decisioni vasca; il secondo è semplicemente disastroso. In coppia, ne combinano di tutti i colori, riuscendo ad espellere Paolo Petronelli con criterio cervellotico. Partita strana, quasi due gare in una, sintetizzerà Mistrangelo negli spogliatoi. Di sicuro Fabio Fresia, 6 reti, non dimenticherà questo sabato.

E' proprio l'attaccante savonese che stronca all'inizio gli avversari con tre reti consecutive: due in superiorità numerica e con uno splendido pallonetto incrociato. A questo punto il Pescara perde la testa: Calcaterra colpisce al volto Georgescu e viene espulso quando manca un minuto e mezzo alla fine di frazione. Il gol di Pomilio e la marcatura di Jelenic su assist dello scatenato Fresia chiudono il tempo sul 4-1.

Fabio Fresia, nella foto del nostro Gianni Chiaramonti in azione con la palla, è stato grande protagonista: sue ben 6 reti

A questo punto succede quello che non ti aspetti: la Rari ha momento vuoto e subisce le reti di Krekovic Pomilio, col Pescara che si riporta a lunghezza. Ci pensa Ghibellini con un tiro da fuori ad allungare di nuovo, ma il Pescara approfitta paradossalmente dell'espulsione di Calcaterra e complice un'espulsione inventata comminata a Petronelli, e arriva sul pareggio un rigore di Pomilio. La frazione si chiude sul 5-5 complessivo, ma il bello deve avvenire.

Gli arbitri iniziano ad applicare una strana legge di compensazione, penalizzando i savonesi. Contemporaneamente arriva il sorpasso del Pescara sempre su rigore ancora con Pomilio, e dopo che Francesco Mammarella fallisce il possibile vantaggio di due reti, arriva Georgescu che dopo 11 minuti e 32 secondi con la Rari senza gol, mette dentro 6-6,: la rete che chiude anche la terza frazione di gioco.

Nell'ultimo quarto Rari diventa devastante e trasforma il black-out in positività, trovando forza per travolgere il Pescara. Fabio Fresia firma gol che scavalca gli avversari, i quali cedono dopo l'espulsione definitiva di Francesco Mammarella. I biancorossi dilagano anche punto di vista fisico, e vanno rete per tre volte consecutive con Fresia, Pelizzoli e Ghibellini, portandosi sul 10-6. A questo punto i giochi sono fatti, e i 4 gol di vantaggio mantengono fino al fischio finale per un definitivo 12-8.

Prima dell'ultimo centro messo segno da Pomilio (guarda caso, su rigore) arriva anche l'esordio del portiere Prati che rileva Giacomo Pastorino. I 200 tifosi che hanno sfidato la pioggia ed il freddo sono stati premiati. Antipatico far classifiche di merito, ma sarebbe ingiusto non segnalare la prestazione di Fabio Fresia che va al di là dei 6 centri personali. Ottima anche la prova di Aurelian Georgescu, sottolineata anche dalla dirigenza della Rari.

Athena Savona-Conad Pescara 12-8 (4-1 1-4 1-1 6-2). Athena Savona: Pastorino, F. Mistrangelo, Felugo, Fresia (6), Nola, Petronelli, Jelenic (1), Georgescu (1), Sargiano, Prati, Pelizzoli (1), Nicche (1), Ghibellini (2) All: Claudio Mistrangelo. Conad Pescara: Tadic, Bovo, Barbuscia, Krekovic (1), Delic, Morini, Carrozza, Pomilio (5), Francesco Mammarella, Enrico Mammarella (1), Calcaterra (1), Frammolini. All: Bruno Silic. Arbitri: Caputi e Vecchio.

PALLANUOTO A1

CLASSIFICA

SQUADRE	P	PARTITE V	N	P	RETI F	S	DIF.
ROMA		1	0	0	14	5	+9
CAN. NAPOLI	3	1	0	0	14	7	+7
FLORENTIA	3	1	0	0	13	6	+7
ATHENA	3	1	0	0	12	8	+4
RECCO	3	1	0	0	9	8	+1
	3	1	0	0	9	8	+1
POSILLIPO	0	0	0	1	8	9	-1
CATANIA	0	0	0	1	8	9	-1
PESCARA		0	0	1	9	12	-4
BOLOGNA	0	0	0	1	6	13	-7
CIVITAVEC.	0	0	0	1	7	14	-7
ORTIGIA	0	0	0	1	5	14	-9

RISULTATI

1ª giornata di ritorno

NAPOLI-CIVITAVECCHIA 14-7
SAVONA-PESCARA 12-8
FLORENTIA-BOLOGNA 13-6
RECCO-POSILLIPO 9-9
ROMA-ORTIGIA 14-5
BRESCIA-CATANIA 9-8

PROSSIMO TURNO

ORTIGIA-BRESCIA
CATANIA-FLORENTIA
POSILLIPO-SAVONA
CIVITAVECCHIA-RECCO
BOLOGNA-CAN. NAPOLI
PESCARA-ROMA

Col Colle Val d'Elsa

La Noberasco alla prova della verità

Borteghi e Righi, della Noberasco

ALBENGA

Momento della verità per la Noberasco Albenga: oggi (Campolau, 17,30) la compagine ingauna riceve il Colle Val d'Elsa in un confronto molto importante per la classifica. Il team albenganese infatti ha soltanto due punti in classifica, a causa anche dei numerosi infortuni che hanno tolto di scena diversi titolari, e non può permettersi passi falsi contro i toscani che li precedono di due lunghezze.

Stefano Della Casa, dirigente della Noberasco, lancia un appello a tutti i tifosi: «Oggi è davvero fondamentale l'apporto del pubblico, non sentirsi soli. Mai come in questa occasione chiediamo agli sportivi di esserci vicino, in una domenica in cui, tra l'altro, è ferma la serie A di calcio. Per noi quello odierno è un confronto già fondamentale in chiave salvezza. Una sconfitta sarebbe grave in proiezione futura per mantenere una categoria di prestigio per tutto lo sport della città».

[g. o.]

CALCIO

Nei Giovanissimi festeggia il Luceto Tra gli Esordienti 15 reti del Vado

Seconda giornata dei campionati provinciali. Ieri erano di scena Giovanissimi ed Esordienti mentre stamani tocca agli Allievi.

Nel girone A divisione della posta (2-2) in Quiliano-Albengacisano in una partita molto combattuta con due reti di Furia nella compagine ingauna. Il Luceto A ha battuto (3-1) la Villanovese grazie ad una doppietta di Manuello ed una rete di Valente. Sempre nel girone A netta affermazione Vado che supera (5-2) la S. Filippo Neri in una partita dove andati a segno Scaramelli, autore di una doppietta, Falchi, Gozzi e Riviello per i rossoblu e Rizza ed Ihmad per gli sconfitti. L'Alassio ha espugnato il campo della Loanesi affermandosi per 2-0. Nel girone B ricordando che si gioca stamani alle 9,30 al Santuario PGS Don Bosco-Legino B si registra la netta affermazione del Millesimo (5-0) sul Celle. Protagonista della partita è stato Orsi autore di due gol mentre le altre reti portano la firma di Peirone, Di Chiara e Giacchello. Netta è stata l'affermazione (6-0) dello Speranza sul campo dell'Albisola mentre il Luceto B con le reti di Barlassina e Paladino ha avuto ragione (2-1) della Cameranese.

Nel girone A affermazione esterna della Loanesi (2-1) sul campo dell'Alassio vittoria senza problemi (15-1) del Vado sul campo della S. Filippo con le reti di Balbi, Clerici e Calcagno tutti con triplette, Fornace (2), Stazi, Giorgetti, Martin, Mancinelli mentre per i battuti gol della bandiera di Beltramo. Vittoria senza problemi anche per l'Albengacisano che supera (6-0) il Quiliano con le reti di Corsini, Riva, Balbo, Sancinito, Marone e Giunta. Nel girone B la Cairese ha battuto il Legino (3-0) e lo Sporanza non ha avuto problemi (5-0) contro il Don Bosco. La S. Filippo ha superato invece (5-0) l'Albisola mentre la Veloce ha piegato il Millesimo (3-1) con reti di Mulè, Piscopo, Traetta e, per gli sconfitti, di La Torre. Infine pareggio (2-2) in Varazze Don Bosco-Luceto. Questi invece i risultati della seconda giornata degli Esordienti '88: Speranza-Albengacisano 7-0; Loanesi-Legino 2-0; Cairese-Pietra Ligure 1-5; Luceto-Savona 0-4.

[g. o.]

VOLLEY B1

Carisa ko Romagnano

Ancora una sconfitta per la Carisa Albisola nella B1 di volley. La squadra ligure è stata battuta per 3-1 sul parquet del Pavic di Romagnano (20-25, 25-18, 25-23 e 25-23). Quella di ieri è stata la quarta battuta d'arresto su cinque partite disputate dai ligure per i quali l'obiettivo finale resta la salvezza. Prossimo appuntamento sabato ad Albisola contro il Piacenza.

[g.o.]

PROMOZIONE

Grandi appuntamenti per le savonesi: riflettori anche sul Quiliano e su un Varazze che sogna il colpo gobbo a Mignanego

Per Cairese e Finale arriva una domenica piena di rischi

I gialloblù senza Chiarlone giocano a Zinola, per i giallorossi c'è il derby di Pietra

E' la nona giornata turno importante per il girone A di Promozione. E' infatti, quella di oggi, domenica ideale per capire se il Genoa club Mignanego è squadra da mettere nel lotto per la vittoria finale e, soprattutto, se le inseguitrici godono di buona salute. Esame della giornata a partire da queste ultime e in particolare dalla Cairese che fa visita allo Zinola, in un derby incerto.

Gli ospiti godono di maggior prestigio ma affrontano l'impegno senza Chiarlone, squalificato, il cui apporto è stato fondamentale in questo primo quarto di torneo. I gialloblù puntano alla settima vittoria, ma trovano una squadra che risolti alcuni problemi è in grado di impensierire chiunque.

Domenica scorsa, solo per fare un esempio, ci è voluto un super-Alfano nell'Ospedaletti per impedire un colpo grosso ai savonesi. Allo Zinola potrebbe pesare l'assenza di Bonomo, anche lui fermato dal Giudice sportivo, ma la squadra è ben assestata in ogni reparto, qualche riserva per la difesa che ha subito troppi gol (12, come quelli segnati).

Esame, e guarda caso altro derby, anche per il Finale sul campo di un Pietra che appare in ripresa dopo il timido avvio (anche se sul proprio terreno il team di Cusimano fatica a cogliere l'intera posta). Al contrario la compagine di Monteforte non appare al massimo come dimostra anche il recupero di mercoledì (a proposito: la stanchezza potrebbe pesare) contro l'Arenzano, un 1-1 colto in pieno recupero.

E allora che di tutti questi fattori potrebbe trarre beneficio proprio la capolista Mignanego (sei vittorie, due pareggi e nessuna sconfitta) che attende Varazze impelagato nelle zone basse. Chissà se proprio oggi i nerazzurri tireranno fuori la grinta necessaria per uscire indenni da un campo dal quale sembra difficile strappare un punto.

Altro confronto da seguire Ospedaletti-Quiliano con il team ospite galvanizzato dal rotondo successo sul Bragno di domenica E a proposito: la compagine Caracciolo attende il Via dell'Acciaio, ostica squadra novese che naviga in buona posizione. Tre punti sarebbero oro per i valbormidesi che vogliono togliersi da una brutta posizione di classifica. Oggi c'è una ghiotta occasione e Caracciolo, allenatore di esperienza, che non la si può perdere.

[g. o.]

QUESTA DOMENICA

Campionato serie C2 (14,30): Sanremese-Pro Patria; Spezia-Imperia. Classifica: Spezia e Alessandria p.22; Mantova e Castelnuovo 17; Medda 16; Biellese 15; Pro Patria e Viareggio 14; Pontedera e saronno 13; Prosesto 12; Prato 11; Pro Vercelli e Sanremese 10; Rondinella 8; Novara e Montichiari 7.

Campionato Nazionale Dilettanti (14,30): Novese-Entella; Sestrese-Derthona. Classifica: Villacidrese p.21; Sestrese 20; Verbania e Moncalieri 19; Derthona, San Giustese e Borgomanero 16; Borgosesia 14; Novese e Ivrea 10; Volpiano e Entella 9; Cuneo, Selargius e Valle d'Aosta 8; Elmas 6; Olbia 3.

Eccellenza (14,30): Baiardo-Focevara; Bolzanetese-Loanesi (Begato); Busalla-Albenga; Caperanese-Argentina (Chiavari); Pozzanese-Pontedecimo; Grassorutese-Savona (Repallo); Sampierdarenese-Sammargheritese; Vado-Sestri Levante. Classifica: Savona p. 32; Pontedecimo 16; Busalla 14; Focevara 12; Caperanese e Bolzanetese 10; ese, Argentina, Grassorutese e Albenga 9; Sestri Levante 8; Loanesi 7; Baiardo 6; Sampierdarenese e Samnargheritese 5.

Promozione (14,30): Arenzano-Carlin's Boys; Bragno-Medit; Genoa Club Mignanego-Varazze; Golfodianese-Praese (Diano Marina); Ospedaletti-Quiliano; Pietra Ligure-Finale; Ventimiglia-Masone; ZinolaRiviera-Cairese. Classifica:Mignanego p.20; Cairese 19; Carlin's Boys 16; Finale Ligure e Arenzano 15; Ventimiglia 13; Via Accinio 11; Quiliano, Zinola e Pietra 10; Dianese, Ospedaletti e Masone 6; Bragno e Varazze 5; Praese 3.

Prima categoria (14,30): Alassio Auxilium-Pallare; Altarese-Legino; Borgio Verezzi-Celle; Dego-Bordighera; Don Valle Campo-Sassello; Laigueglie-Andora; Pontelungo-Portovado. Classifica: Alassio p.19; Legino e Borgio 13; Celle 12; Camporosso e Laigueglia 11; Dego, Pontelungo 8; Bordighera 6; Andora, Pontavecchio e Portovado 5; Carcarese 4; Sassello 1.

Seconda categoria girone A (14,30): Borghetto-Ceriale; Calizzano-Intemelia; San Biagio-S. Cecilia; Leca-Toggese; Pietrabruna-Pontedassio; S. Ampelio Bordighera-San Filippo; Santo Stefano-Dolcedo. Classifica: Pontedassio p.15; Nuova Intemelia e Toggese 12; Dolcedo e Pietrabruna 10; Ceriale, San Filippo e Borghetto 8; Sant'Ampelio 7; San Biagio 5; Santa Cecilia e Calizzano 3; Santo Stefano e Leca 0. Girone B: Albiola-Cengio; Cosseria-Spotornese; Luceto-Rocchettese; Millesimo-Berdineto; Priamar-Cameranese; San Nazario Varazze-Speranza; Veloce-Mallare (Bacigalupo). Classifica: Rocchettese e Speranza p.15; Bardineto 12; Cosseria e Cengio 11; Luceto e Millesimo 8; Albisola 7; Mallare 6; Veloce 5; Spotornese e Cameranese 4; Priamar 2; San Nazario 1.

Terza categoria (14,30): Costacipressa-San Matteo (10,30); Aurora Cairo-Piana Crixia (Rizzo); Letimbro-Plodio (Santuario); Valleggia-Murialdo; Riva Ligure-Calice. Classifica: Plodio p. 9; Piana 7; Aurora 6; Calice 4; Valleggia 3; Costacipressa, Letimbro 1; San Matteo Laigueglia 0.

REGIONE LIGURIA

AVVISO

Si porta a conoscenza che è in di pubblicazione sul della Regione Liguria la deliberazione della Giunta regionale n. 1255 del 29/10/99 che istituisce l'elenco regionale delle istituzioni e degli organismi a scopo non lucrativo che svolgono l'attività nel settore dell'assistenza sanitaria e socio-sanitaria.

Possono chiedere l'iscrizione all'elenco i soggetti iscritti all'anagrafe unica delle ONLUS e, non iscritti che ottemperino alle disposizioni richiamate all'art. 1 comma 18 del D.Lgs. 502/92 (così come modificato dal D.Lgs. 229/99) ovvero quelle di cui all'art. 10 comma 1) lettere d), e), f), g), h) - comma 6 e comma 7 del D. Lgs. 460/97 e in particolare:

a) le istituzioni e gli organismi (e oggi provvisoriamente accreditati con il S.S.N. per l'erogazione di prestazioni sanitarie e socio-sanitarie che dovranno attestare, mediante l'autocertificazione, l'ottemperanza alle disposizioni richiamate dall'art. 1 del comma 18 del D.Lgs. 502/92.
b) le istituzioni ed organismi, attualmente non accreditati, dovranno presentare alla Regione Liguria apposita domanda di iscrizione all'elenco allegando l'autocertificazione di cui alla lettera a) corredata anche da indicazioni sulla tipologia delle attività che intendono svolgere.

La domanda di iscrizione all'elenco dovrà essere indirizzata alla Regione Liguria - Settore Programmazione Interventi Socio Sanitari e Socio Assistenziali, entro il 31 luglio di ogni anno. In via transitoria, con riferimento all'anno in corso, le domande di iscrizione all'elenco e le relative autocertificazioni dovranno essere presentate entro il 31 dicembre 1999. Il Bollettino Ufficiale della Regione Liguria è in vendita presso la Libreria Giuridica di via XII 172 Genova e la Libreria Di Stefano in via Ceccardi 48 Genova.

Specchio

In edicola da sabato 13 novembre

✓ Nell'Antartide il nostro destino. È la più grande riserva d'acqua dolce, ma anche di petrolio e minerali. Un'analisi dai satelliti ha ora svelato altri segreti del Continente di ghiaccio. Che ci possono dire molto sul nostro futuro.

Il 60% circa del corpo è composto d'acqua. Per questo bere molto è importante, bere leggero è meglio. S.Bernardo, una tra le acque più leggere al mondo, favorisce la corretta funzionalità dei reni e una buona digestione, aiutando tutto il tuo organismo a stare meglio. Acqua S.Bernardo. Così unica nella sua leggerezza, così unica nella sua bontà... che in più ti coccola dentro.

Acqua S.Bernardo. Così leggera, così leggeri. S.Bernardo

Versioni: 1.4 75CV/Air - 1.6 101CV Comfortline/Highline - 2.3 V5 Highline 150CV/4-motion - 1.9 TDI 90CV/Air - 1.9 TDI 90CV Comfortline 4-motion - 1.9 TDI 110CV Comfortline/Highline **A partire da lire 29.990.400 - € 15.488,75 (I.V.A. incl., escl. I.P.T.).**
www.volkswagen-italia.com

Venite a provarla dal Concessionario Volkswagen:

TÜV CERT DIN ISO 9002

AutoArona

ARONA (NO) • Via Monte Bianco, 5
Esposizione - Vendita: (0322) 24 20 89 - Fax 4 82 37
Assistenza: (0322) 24 12 22 - Fax 4 49 05
Ricambi: (0322) 4 82 90 - Fax 4 49 05

RIVENDITORI AUTORIZZATI

AUTOCALVI s.n.c.
Omegna (VB) • Via Tre Cascine, 1/A • (0323) 86 36 80 - 86 22 54

AUTO VCO s.r.l.
Esposizione - Vendita - Assistenza - Ricambi
Trontano (VB) • Via Leonardo da Vinci, 28/A • (0324) 24 39 28 - Fax 24 39 38

GARZOLI & BATTAGLIA s.n.c.
Verbania • Via Muller, 36 - Fraz. Intra • (0323) 40 28 84

OFFICINE AUTORIZZATE CON RIVENDITA

FREGONARA RICCARDO e C. s.n.c.
Borgomanero (NO) • Via Giardini, 12 • (0322) 8 27 76

GARAGE SEMPIONE
Ornavasso (VB) • Via V. Veneto, 32 • (0323) 83 71 57

GILARDETTI MARIO
Domodossola (VB) • Via Sempione, 45 • (0324) 24 37 74

MALTAURO BENITO
Stresa (VB) • Via Molinari, 14 • (0323) 3 25 17

CARROZZERIE AUTORIZZATE

CARROZZERIA DUE PI s.n.c.
Trontano (VB) • Via Leonardo da Vinci, 25 • (0324) 24 96 06

CARROZZERIA JACOPINO ANTONIO
Piedimulera (VB) • Via Roma, 3 - Z.A. • (0324) [illegible] 33 43

CARROZZERIA ZOPPIS GIORGIO
Gravellona Toce (VB) • S.S. Sempione • (0323) 84 61 41

selecar 2

NOVARA • Via E. Mattei, 50
Direzione - Vendita: (0321) 45 00 10
Assistenza: (0321) 45 99 10
Ricambi: (0321) 45 04 10

DALLONI P. & C. s.n.c.
Galliate (NO) • Via Ticino, 133 • (0321) 80 79 62

ITALAUTO di ZANOTTI A.
Vendita Novara • C.so della Vittoria, 7 • (0321) 39 27 56
Assistenza Via S. Francesco d' Assisi, 16/D • (0321) 62 61 84

QUARTIERI RINALDO
Trecate (NO) • Via Verro, 68 • (0321) 7 43 19

TOSONE FERNANDO
Grignasco (NO) • Via A. Volta, 40/A • (0163) 41 81 93

CARROZZERIA RUZZA & DUÒ s.n.c.
S. Pietro Mosezzo (NO) • Vle dell'Industria, 51 • (0321) 46 86 93

CARROZZERIA TRECATESE di VILARDO ANTONIO
Trecate (NO) • Via Nova, 92 - S.S. 11 (Km. 108)
(0321) 7 48 25 - 73 02 59

L'INFORMATUTTO ARTIGIANO

Confartigianato

D.Lgs. 13 aprile 1999 n.123 in materia di stabilimenti ed intermediari operanti nel settore dell'alimentazione degli animali

Scadenza del 22 novembre per il riconoscimento o registrazione in Regione

Con il D.Lgs 13 aprile 1999 n.123 è stata recepita la direttiva 95/69/CE che fissa i requisiti e le modalità applicabili alle categorie di stabilimenti e di intermediari operanti nel settore dell'alimentazione degli animali.
Il provvedimento interessa le seguenti tipologie: chi fabbrica additivi o premiscele di additivi, chi fabbrica mangimi contenenti additivi o premiscele di additivi, chi vende additivi o premiscele di additivi. Gli additivi si dividono "in sensibili" e "non sensibili".
I primi ricomprendono antibiotici, ausinici, coccidiostatici e fattori di crescita; nei secondi sono compresi per es vitamine, oligoelementi, enzimi, microorganismi, carotenoidi, antiossidanti. I fabbricanti e chi immette in commercio sono soggetti a seconda della categoria di additivi prodotti o venduti al riconoscimento o alla registrazione. Per ottenere l'uno o l'altro requisito è necessario rivolgere domanda alla Regione per conoscenza al servizio veterinario dell'unità sanitaria locale competente per territorio.
La domanda in duplice copia deve essere presentata ai servizi veterinari che provvederanno a trasmetterle alla regione entro e non oltre il 22 novembre 1999. È importante precisare che sono esclusi dal provvedimento tutti coloro che vendono mangimi semplici, composti, completi, complementari o mangimi medicati e prodotti intermedi.
Tutti gli interessati possono rivolgersi agli uffici di Confartigianato Novara Verbano Cusio Ossola ed ai Servizi Veterinari delle ASL.

Artigianato scuola

In cattedra sale l'artigiano

Quante cose ha da raccontare un artigiano: quante esperienza di vita e di professionalità. Per conoscere meglio questo interessante mondo Confartigianato Novara Verbano Cusio Ossola ,anche per l'anno scolastico 1999/2000 ha promosso Artigianato scuola, l'iniziativa di orientamento professionale per gli allievi delle terze classi delle inferiori e delle superiori delle province di Novara e del Verbano Cusio Ossola.
Durante gli incontri viene spiegati agli allievi cosa significa essere oggi artigiano, quali sono i lavori artigiani che si esercitano nella provincia di Novara e nel Verbano Cusio Ossola, quali sono le strade per diventare artigiano. Nel corso riservato agli alunni delle terze medie inferiori delle lezioni un valido aiuto alla didattica è rappresentato dal filmato "Alla scoperta del Pianeta Artigianato", un simpatico video dove un personaggio proveniente dall'iperspazio si trovava nella necessità di dover riparare la propria astronave, entrando per questo in contatto con "artigiani qualificati".
Per gli allievi un po' più grandicelli viene invece predisposta un opuscolo contenente dati e informazioni sull'artigianato, utile per fornire informazioni e stimolare la discussione in aula. Ogni anno sono oltre mille gli allievi che partecipano ad "Artigianato scuola" e tra gli allievi di spesso si nasconde anche il futuro artigiano di domani.
I presidi interessati agli incontri di orientamento possono contattare gli Uffici di Confartigianato Novara Verbano Cusio Ossola per concordare un incontro. Basta chiamare le sedi di Novara, tel. 0321 661111, o di Verbania, tel. 0323 588611.

Tariffe elettriche: per le piccole imprese a novembre +2%

Ma gli aumenti rimangono pesanti (+25,4% dall'inizio dell'anno)

Confartigianato: "Serve una riforma che contenga i costi delle piccole imprese"

Un primo segnale positivo per contenere i costi dell'energia elettrica a carico delle imprese artigiane e delle piccole aziende.
Dopo le ripetute sollecitazioni avanzate da Confartigianato per ridurre la componente fissa della tariffa (che penalizza proprio i consumi più contenuti delle piccole aziende), l'Autorità per l'Energia Elettrica e il Gas, con delibera 160/99, ha diminuito di 542 lire per ciascun KW di potenza impegnata la componente fissa della tariffa.
Di conseguenza, a fronte degli aumenti dell'indice dei combustibili pari al 15,2% (in due mesi), la variazione del costo dell'energia per una piccola impresa media si riduce del 2%. Ma - secondo Confartigianato - questo è solo un primo passo per avvicinare le tariffe pagate dalle piccole imprese italiane alla media europea (attualmente la distanza si misura nel 36% in più per le piccole aziende del nostro Paese).
Senza considerare che, da gennaio a settembre del 1999, i costi dell'energia per le piccole imprese sono aumentati del 28%. Confartigianato sollecita dunque una nuova politica tariffaria, maggiormente orientata alle esigenze delle piccole imprese che peraltro sono escluse dai vantaggi della liberalizzazione del mercato elettrico previsto dal Decreto Bersani.
Da un'analisi di alcuni casi aziendali, si riscontra infatti che l'attuale struttura tariffaria penalizza proprio le piccole attività produttive che hanno registrato aumenti che oscillano tra il 14,1% per aziende con i più elevati e il 45,9% per piccole falegnamerie, considerando le componenti oggetto di decisione da parte dell'Autorità per l'Energia Elettrica e il Gas.

Sentenza della Corte di Cassazione dà ragione agli artigiani pulitintori

Le pulitintolavanderie non hanno più l'obbligo di conservare gli abiti senza limiti di tempo

Con sentenza n.10519 la Suprema Corte di Cassazione ha di confermato il disposto del giudice di pace di Milano che aveva respinto il ricorso di un cliente nei confronti di un'impresa di pulitintolavanderia che, dopo quasi sette mesi, aveva mandato al macero i capi lasciati per il lavaggio.
Il cliente aveva intentato causa alla pulitintolavanderia al fine di ottenere il risarcimento dei capi perduti ricorrendo, a seguito della prima sentenza a lui sfavorevole, in Cassazione sostenendo che l'usucapione sui beni mobili si realizza con il possesso continuato degli oggetti per almeno 10 anni.
Le pulitintolavanderie pertanto non sono più obbligate a conservare gli abiti se non vengono ritirati entro il tempo stabilito dal regolamento interno della lavanderia, che di norma ha un lasso di tolleranza per il ritiro che è determinato dagli usi e consuetudini del luogo e che varia da uno a tre mesi dalla data della consegna dei capi stirati e smacchiati.
La Corte di Cassazione ha riconosciuto un principio che tutela la categoria molte volte in balia di clienti che lasciano in negozio i capi lavati per lunghi periodi.
Positivo è anche il commento di Carlo Vescovo delegato della sezione pulitintolavanderie di Confartigianato Novara Verbano Cusio Ossola e presidente dell'unione regionale pulitintolavanderie di Confartigianato, che evidenzia "l'importanza di una sentenza che avvalora gli usi e consuetudini della Camera di Commercio e impedisca sul nascere cause che si protraggano per anni". "La nostra raccolta provinciale degli usi edito dalla C.C.I.A.A. di Novara" prosegue " all'articolo 7 espressamente prevede che se l'oggetto gnato per la lavorazione non è reperito alla scadenza della termine di riconsegna iniziale o prorogato ai sensi dell'art.4, non si considera smarrito prima del novantesimo giorno della scadenza di tale termine e dalla richiesta presentata dall' interessato dopo l'uno o l'altro termine".
La finalità di tale raccolta risiede nella volontà di dare certezza e trasparenza comportamento alle lavanderie sia ai consumatori.
impegno è ancor più rilevante se consideriamo che, in Italia, le imprese artigiane di pulitintolavanderia all'incirca 25.000 (pari all'80% del settore) e danno occupazione a quasi 60.000 addetti (il 69% del settore), ciascuna con un "lavato" medio annuo di 10.000 Kg., quindi 35 Kg. al giorno, corrispondenti complessivamente a 290.000 tonnellate di biancheria.
Il nostro Paese si posiziona al primo posto nel mondo per il più alto numero di imprese in rapporto alla popolazione, una ogni 2.300 abitanti, che scendono a 7.400 negli Stati Uniti e 16.000 in Germania.

notizie sempre aggiornate nelle news di Confartigianato Novara Verbano Cusio Ossola al sito internet artigiani.it

Cerchi lavoro?

Partecipa GRATUITAMENTE agli incontri di orientamento all'attività imprenditoriale

Confartigianato NOVARA - VERBANO CUSIO OSSOLA

Numero Verde 800-334488

Il prossi
lunedì 15 novembre 1999
SEDE CONFARTIGIANATO DI NOVARA
San
SEDE DI VERBANIA
argomento della serata:
I COSTI A CARICO DELL'IMPRENDITORE ARTIGIANO
Gli incontri di Faretimpresa sono liberi e gratuiti e hanno inizio alle 21.00 per una durata di circa due ore ciascuno.

MILLENNIUM DISCOTECA

INGRESSO LIBERO

Giovedi 18 Novembre

GRANDE INAUGURAZIONE

in anteprima nazionale live i Joel e il suo gruppo

direttamente da MTV - MATCHMUSIC - TMC2 - VIDEO MUSIC

presenteranno il loro disco "Lo Scrivano" contenente

la Hit 999-IL PASSAGGIO

LOCALE RINNOVATO
SERVIZIO RISTORANTE

VERBANIA - TROBASO Via Tirasegno, 56
www.netwheel.com/millennium

Info-line
Prenotazione
Ristorante e Tavoli
0323/572858

ASTM

AUTOSTRADA TORINO - MILANO S.p.A.

APERTURA DELLA NUOVA STAZIONE AUTOSTRADALE DI

NOVARA EST

ALLE ORE 24,00 DI LUNEDI' 15 NOVEMBRE 1999
SARA' APERTA LA NUOVA STAZIONE DI **NOVARA EST**
E CONTEMPORANEAMENTE SARANNO CHIUSE
LE ATTUALI STAZIONI DI
NOVARA VEVERI E DI **GALLIATE**

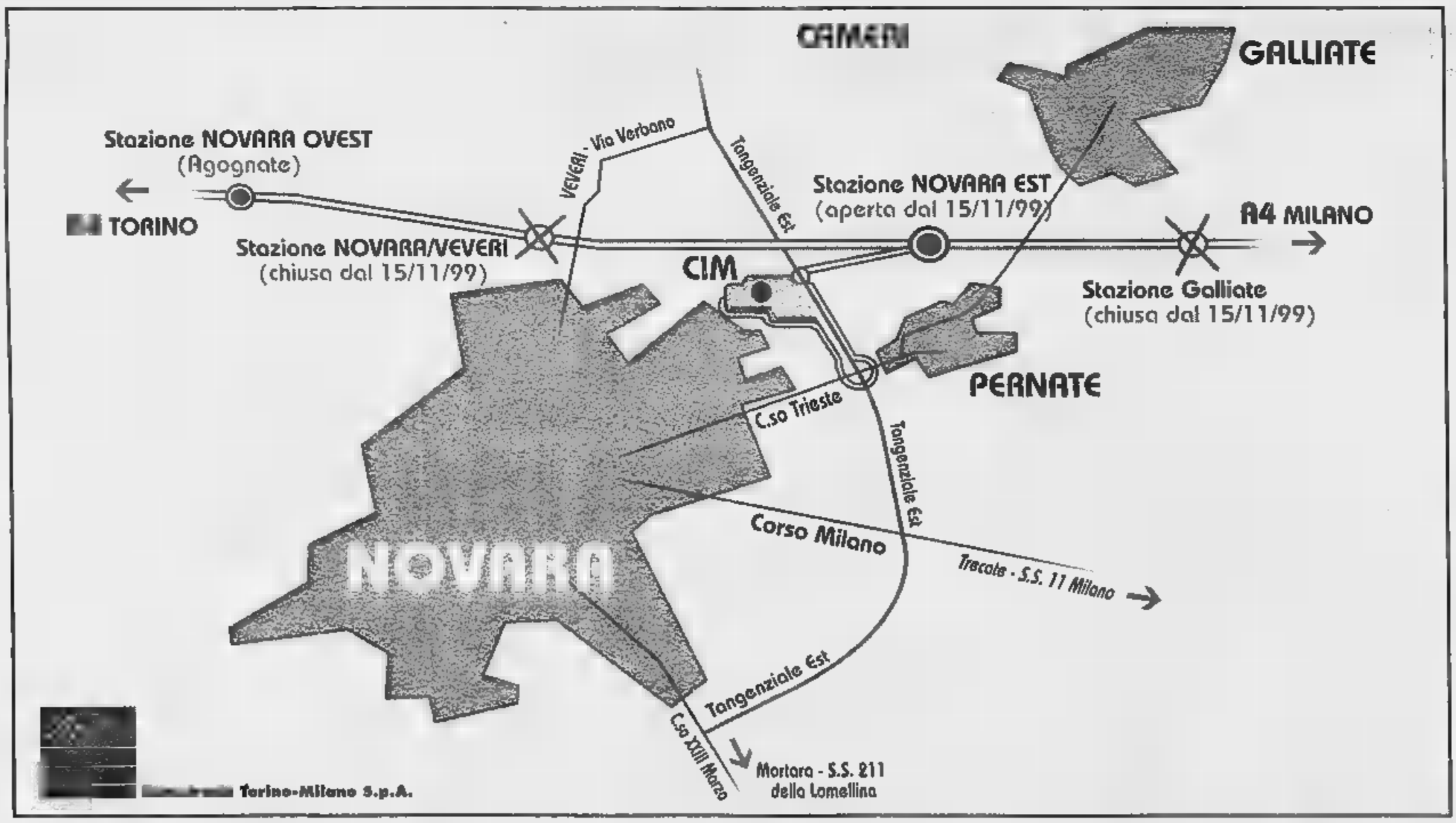

Schema della viabilità di accesso e di uscita dalla Città di Novara a seguito dell'apertura della Nuova Stazione di **NOVARA EST** e della contemporanea chiusura delle stazioni di Novara/Veveri e di Galliate

Fatti:

Renault Clio RN
da L. 15.950.000*
(Euro 8.237,08)

Renault Twingo 2
da L. 13.950.000*
(Euro 7.201,52)

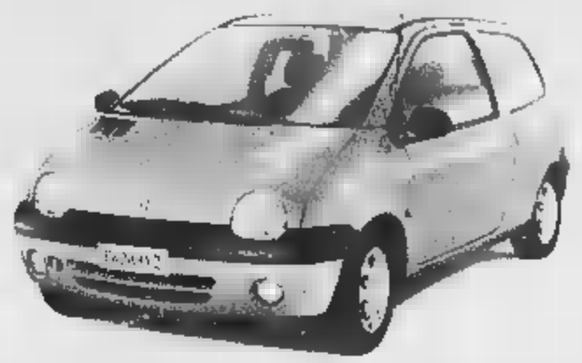

OPPURE FINANZIAMENTO IN 48 MESI A TASSO ZERO.**

*Vostra offerta speciale. I.P.T. esclusa. **Esempio di finanziamento: Twingo 2 da L. 13.950.000 (Euro 7.201,52) I.P.T. esclusa, anticipo imposte finanziate L. 42.500.000 (Euro 21.948,27) più 48 rate mensili da L. 250.000 (Euro 129,11); T.A.N. 0,00%; T.A.E.G. 0,00%; Spese incasso L. 2.500 (Euro 1,29) più BNL da L. 17.950.000 (Euro 9.270,10) L.P. escluse. Possono aderire alle offerte finanziarie L. 15.000.000 (Euro 7.746,85) in 36 rate mensili da L. 291.000 (Euro 150,29); T.A.N. 0%; T.A.E.G. 0,00%; spese incasso L. 2.500 (Euro 1,29); imposta bollo L. 20.000 (Euro 10,33). Offerte non cumulabili ad altre in corso e valide fino al 30.11.99 per vetture pronta consegna. Salvo approvazione Ford Credit.

Parole: Siete rimasti senza?

È un'iniziativa delle Concessionarie Renault:

Vocardomo
Via Sant'Antonio, 9 - Domodossola
Tel. 0324242509
Via Renco, 37 - Trobaso - Verbania
Tel. 0323572700

S.A.B.
Via Matteotti, 124 - Borgomanero
Tel. 0322833121
Via Torino, 2 - Arona
Tel. 0322 48370

Medauto
Via Tondoli, 2
(ang. C.so XXIII Marzo, 490)
Novara
Tel. 0321462318

RISERVATO ALLA PUBBLICA AMMINISTRAZIONE

PUBBLICAZIONE AVVISI DI

GARE D'APPALTO
BANDI DI CONCORSO
BILANCI

Siamo a Vostra disposizione
per fornirVi preventivi e tutta l'assistenza necessaria.
Con un solo interlocutore
potrete assolvere agli obblighi di legge,
utilizzando la grande diffusione
di un quotidiano come
LA STAMPA
(Legge 587 del 8.10.1984 Art. 7)

0321 333.41

publikompass spa
PUBLITIME srl - Agenzia di Novara - Corso Cavour, 13 - Tel. 0321.33341 - Fax 0321.623035

SALVIAMO I CAMINETTI ABBANDONATI

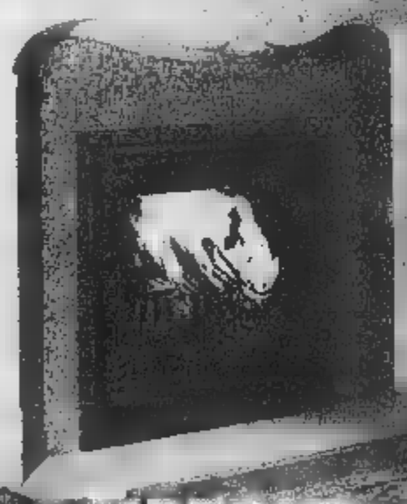

Quello che vedete acceso era un caminetto spento da anni: l'abbiamo salvato con FIREBOX'

Noi che quarant'anni progettiamo e produciamo caminetti, sopportiamo la vista di caminetti meno fortunati, abbandonati perchè fanno fumo e non funzionano. Ecco perchè, dalla tecnologia Edilkamin, è nato FIREBOX', un forte e sicuro per nuova vita ai caminetti spenti.
FIREBOX' si inserisce in meno mezza giornata, si adatta a qualsiasi caminetto e lo fa funzionare perfettamente: con FIREBOX' il caminetto scalda 3 volte di più e consuma 5 volte legna.

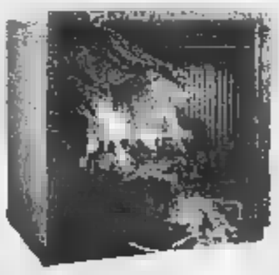

Chiedete informazioni al
Numero Verde 800-014142

FIREBOX - NUOVA VITA AL TUO CAMINETTO.

EDILKAMIN
20020 Lainate (Milano) - Via Mascagni, 7
Tel. 02/937621 - Fax 02/93762400
http://www.edilkamin.com mail@edilkamin.com

I CD-ROM DELLA STAMPA
tutto compact

DAL LUNEDÌ AL VENERDÌ
CON ORARIO CONTINUATO
DALLE ORE 8,30 ALLE

www.lastampa.it

Le due moschee organizzano un'assemblea lo stesso giorno e sullo stesso argomento

Gli islamici si dividono in un cortile

Spaccatura dopo la marcia del velo

Maria Teresa Martinengo

Due incontri sugli stessi temi - permessi di soggiorno, rinnovi, espulsioni - promossi nella medesima giornata dalle due moschee di corso Giulio Cesare 6: dopo i contrasti emersi in occasione del «corteo per il diritto al velo» (nelle foto dei documenti italiani), la contrapposizione continua. Per oggi le guide spirituali dei maggiori centri di culto islamici, «conviventi» nel cortile del palazzo-simbolo di questo primo decennio di immigrazione extracomunitaria, hanno invitato i rispettivi seguaci e tutti gli stranieri interessati, a due ore di dibattito. Entrambi gli appuntamenti si tengono, fatto ancora più curioso, nel salone «ecumenico» dell'Arsenale della Pace di piazza Borgo Dora: alle 10,30 quello dell'Istituto Islamico-Moschea della Pace, alle 15 quello della Moschea di Torino.

Insieme con un certo numero di marocchini che gravitano per il culto, gli acquisti e la vita sociale nell'area di Porta Palazzo (i quali vorrebbero andare in moschea per pregare punto e basta), nell'imbarazzo di fronte al doppio incontro è finita persino la Questura: invitata, in prima battuta, dall'Istituto Islamico ad esporre la situazione relativa ai permessi di soggiorno consegnati e in consegna, ha poi stabilito di partecipare ad entrambi gli appuntamenti. Il dottor Salvatore Longo, responsabile dell'Ufficio Stranieri riferirà dati e risponderà alle domande del pubblico sia di mattina sia di pomeriggio.

Una veduta del cortile del palazzo di corso Giulio Cesare 6. Sul cortile si affacciano, a pochi metri l'uno dall'altro, gli ingressi delle due moschee

Da sinistra, Ahmed Cherkaoui e Bourkil Bouchta. Quest'ultimo è stato l'organizzatore della contestata manifestazione per il velo

La giornata di oggi, comunque la si guardi, suscita negli osservatori più attenti del mondo dell'immigrazione a Torino nuova preoccupazione perché segno evidente di una spaccatura profonda. Una divisione che gli esperti non esitano a definire «politica», che ha origine, cioè, nelle appartenenze dei due gruppi: in prima istanza, l'Ucoii (Unione delle Comunità Islamiche in Italia) per l'Istituto e la Lega Mondiale Musulmana per la Moschea di Torino.

«Nell'organizzare il loro incontro - dice l'imam Bouriki Bouchta, promotore della manifestazione di due settimane fa - i nostri vicini riconoscono gli errori commessi: non hanno partecipato al corteo e hanno affermato che la nostra mobilitazione non ha prodotto risultati. Ma l'Istituto, invitando la questura e scrivendolo sui volantini, ha pensato di prendersi il merito che è tutto nostro».

La spiegazione dell'Istituto Islamico è pacata. «La mattinata al Sermig rientra nell'ambito degli incontri che noi promuoviamo con le istituzioni. Il tutto sembra strano solo perché capita nello stesso giorno», dice l'imam Ahmed Cherkaoui. «Quando è iniziata la sanatoria abbiamo incontrato l'Ufficio Stranieri del Comune, ora facciamo il punto con la Questura. La manifestazione c'entra: quando organizziamo qualcosa pensiamo unicamente al bene della comunità. Non ci interessano i protagonismi».

Sulle divisioni piovono critiche. Lo scrittore iracheno Younis Tawfik: «E' molto triste assistere a discussioni gravi in seno alla comunità. Certi comportamenti danneggiano l'immagine dell'Islam che invita i suoi fedeli a vivere in comunità, "Umma", come veri fratelli». Tawfik suggerisce il dialogo: «Tutti gli uomini di buona volontà della nostra comunità devono intervenire per riunire le parti e ricucire lo strappo. Chi mira ad essere leader deve capire che la responsabilità viene prima dell'onore».

Un'altra voce critica è quella di Abdullah Abu Anes («Amir»), per molto tempo collaboratore di Mohamed El Idrissi nella moschea di corso San Martino (oggi chiusa per sfratto): «Voglio ricordare che l'imam è tale solo mentre guida la preghiera. Fuori dalla moschea deve presentarsi esclusivamente con il suo nome e non può parlare a nome di tutta la comunità». La giovane guida spirituale musulmana annuncia la probabile apertura, in occasione dell'imminente Ramadan, di una nuova moschea. «Si chiamerà "Iman", la fede».

IN BREVI

PIEMONTE LIGURIA VALLE D'AOSTA

Assegnato a mons. Poletto il «porro d'oro» di Cervere

CERVERE. Taglio del nastro, ieri, per la ventesima edizione della Sagra dei porri, che quest'anno ha aperto con la consegna del «porro d'oro» a mons. Severino Poletto (foto), arcivescovo di Torino, per dieci anni vescovo della diocesi di Fossano (di cui Cervere fa parte). La popolazione ha accolto con grande affetto l'arcivescovo che, ringraziando per l'omaggio, ha sottolineato la laboriosità di chi è dedito alla coltivazione di questo ortaggio un tempo «povero», ora ricercatissimo. Oggi la sagra propone pranzo su prenotazione (0172474570; 03387004837) con menù a base di porri in fantasiosi abbinamenti, dai più tradizionali ai più arditi. Dalle 18 in poi è prevista la cena (senza prenotazione). Per l'intera giornata si potranno ammirare e acquistare i porri nell'area della mostra-mercato.

Incidente stradale muoiono due sorelle

SAVONA. Due sorelle di Imperia, Tiziana e Simona Icardi, di 25 e 27 anni, sono morte ieri mattina in un incidente stradale sulla A10 fra Albisola e Savona. La «Polo» targata Pavia con cui viaggiavano si è incendiata e per le due giovani non c'è stato scampo. Il conducente dell'altra auto coinvolta, Ernesto Scafini, primario della Divisione di Analisi dell'ospedale S. Corona è ricoverato nel suo stesso

«Straconi», 13 mila a spasso per Cuneo

CUNEO. Alle 9 di oggi parte da piazza Galimberti la «Straconi», marcia non competitiva di 6,5 chilometri per le vie della città. Gli iscritti sono 12.835, quasi 700 in più rispetto al '98. Anche quest'anno parte del ricavato andrà a gruppi sportivi e scuole del Cuneese. Subito dopo la camminata, partirà la mezza internazionale Asics-run (differita tv domani sera alle 19,30 su Rai Sport Satellite).

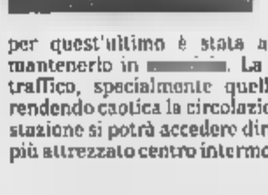

Novara Ovest, apre il nuovo casello

NOVARA. Automobilisti attenzione: da domani notte sulla Torino-Milano saranno chiusi due caselli e aperto uno nuovo. La novità che riguarda l'autostrada entra in vigore dalle 24: la stazione di Agognate cambierà nome in Novara Ovest e farà il paio con la nuova Novara Est (foto). Contemporaneamente, chiuderanno i caselli di Galliate e Novara Veveri, anche per quest'ultimo è stata avanzata dal Comune una richiesta per mantenerlo in funzione. La preoccupazione dei tecnici è che tutto il traffico, specialmente quello pesante, si riversi su Novara Ovest, rendendo caotica la circolazione nella zona Nord della città. Dalla nuova stazione si potrà accedere direttamente al Centro Interportuale Merci, il più attrezzato centro intermodale a servizio anche dell'area milanese.

Storici, architetti e docenti in campo per «difendere» la settecentesca dimora sabauda

«Ministro, quel progetto è volgare»

In 50 contestano l'intervento di Gae Aulenti a Venaria

Pier Paolo

Gae Aulenti da qualche tempo dove mette dito suscita un vespaio. Il mese scorso l'ha striglita Alvar Gonzales Palacios per come intende risistemare il Quirinale e oggi sono una cinquantina di personalità torinesi a contestare l'intervento di ristrutturazione della Venaria: i quali, in una lettera, chiamano in causa il ministro per i beni culturali Giovanna Melandri. Chiedono che intervenga a dare un colpo di freno e di sterzo al troppo immaginifico progetto che ferisce, spiegano i firmatari dell'appello, origine, storia, architettonico della settecentesca dimora sabauda.

La proposta di inserire una caffetteria nella splendida Galleria di Diana, ossia uno più prestigiosi corpi di fabbrica è colto "come uno dei segni di un malinteso senso di rivitalizzazione e di riappropriazione che sembra ispirare con oziosa ostinazione tutto il vasto progetto". In altre parole: anziché rispettare un corretto recupero filologico i progettisti "per compiacere la committenza hanno seguito la deleteria tendenza a piegare il monumento a presunte esigenze di un turismo di massa, privilegiando finalità di facile svago, didascalismo sommario, di giostra di curiosità per visitatori frettolosi, esaltando l'innovazione gratuita a scapito di un più corretto scrupolo conservativo. Ossia la Venaria come Disneyland. Gli interventi sono definiti "volgari" e spacciati "atto di ardimentoso orgoglio, tale da fare impallidire le operazioni di regime della vicina Francia. Segue lenco delle "trovate immaginose": riempire d'acqua la galleria del Garove per farvi galleggiare la "peota"; l'inserimento di una nuova rampa; la trasformazione della citroniera in "polo museale". "Ma per metterci che?", domandano i firmatari. E dicono che a loro l'Egizio è, non garba. Quindi menano un fendente sull'inserimento del centro "per la conservazione ed il restauro". Scrivono: "Ironia dei termini per una istituzione didattica ancora tutta da pensare, che dalle premesse architettoniche pare piuttosto una scuola per guastatori". Troppo cemento e vetro e ascensori in un luogo che dovrebbe essere trattato con maggior rispetto, quasi cadere in un "eccesso barocco" che violenta l'antica eleganza dei manufatti di Alfieri e Juvarra. Cinquanta i firmatari dell'appello, storici dell'arte, architetti, docenti, personalità della cultura: da Silvano Peltenati, a Lionello Gennero, Giorgio Pestelli, Giampiero Vigliano, Franco Rosso, Massimo Firpo, Franco Berlanda, Silvio Curto, Paola Notario, Riccardo Nelva, Guido Gentile, eccetera, eccetera.

Una veduta aerea della Reggia di Venaria. Il progetto di ristrutturazione dell'architetto Gae Aulenti ha suscitato la protesta di cinquanta personalità torinesi che si sono rivolte al ministro Melandri

Le Acli al governo

«Meno fisco su formazione e assistenza»

«Abolire la defiscalizzazione delle assicurazioni sulla vita per defiscalizzare invece le spese per assistenza e formazione». E' la «proposta-provocazione» che il presidente nazionale delle Acli Giuseppe Bobba ha rivolto al governo, nel corso dell'intervento con il quale ha chiuso il convegno organizzato da Acli e Patronato Acli, per discutere su «associazionismo in cammino con le famiglie, al servizio delle famiglie». All'incontro hanno partecipato il ministro alle Solidarietà Livia Turco, il parlamentare Mimmo Lucà e l'assessore comunale Stefano Lepri.

Bobba, nel motivare la sua proposta, ha spiegato «che le assicurazioni sulla vita sono forme di risparmio finanziario stipulate da chi ha risorse da accantonare, non certo da poco abbienti. Defiscalizzarle è una doppia ingiustizia. Si attribuisce regime fiscale favorevole a redditi di rilievo, che mentre pagano meno tasse si procura una dote». Meglio sarebbe sostenere la spesa per assistenza e formazione. Questo non significa parlare di scuole private. Mi riferisco alla alla formazione che potrebbe essere incentivata fra soggetti adulti che vogliano investire su se stessi».

Bobba ha proposto anche di offrire più ipotesi d'uso della liquidazione di fine rapporto: «E' già possibile per il lavoratore chiedere anticipi della liquidazione per la prima casa. Perché non potremmo ipotizzare altri usi?». Bobba ha pertanto invitato il governo a «scegliere come linea guida per il futuro un patto che riordini scuola, fisco e assistenza».

Livia Turco ha detto che il governo ha già «avviato una politica a favore della famiglia, una politica che vuole aumentare la spesa sociale, ma che va equilibrata tenendo conto del debito pubblico esistente». Ha poi ricordato che questa «politica, oltre a mettere l'accento su aspetti concreti, si poggia su valori importanti. Non c'è più nessuno che mette in discussione ruolo e legami della famiglia. Mentre in passato notavo una certa sinistra la paura di nominare la famiglia perché vista in contrapposizione con l'autonomia delle donne». «Oggi - ha proseguito Turco - la famiglia non è più considerata un soggetto passivo, ma è una risorsa in un Welfare che vuole realizzare [illegible]. Altro valore è il riconoscimento del grave problema della denatalità».

Sci, Cervinia ottimista la stagione sarà

CERVINIA. Dal Breuil arrivano segnali che fanno prevedere una stagione sciistica migliore rispetto allo scorso inverno. Ogni fine settimana la stazione è presa d'assalto dagli sportivi. «Segno - dicono alla Cervino Spa - che lo sci non è in crisi come qualcuno aveva previsto». Finora si sciava soltanto a Plateau Rosa. In questo fine settimana sono state aperte anche alcune piste sul versante italiano.

, firmata intesa proprietari e inquilini

BIELLA. Affitti, in vigore i contratti agevolati. Confedilizia, Piccoli proprietari, Sunia (i sindacati degli inquilini), hanno firmato venerdì sera l'intesa. I contratti aprono le porte ad agevolazioni fiscali per proprietari ed inquilini, tra cui una riduzione di due punti dell'Ici e sconti sull'Irpef. I proprietari godranno anche di una riduzione del 30% oltre a uno sconto sulle spese di registrazione.

Festival compie 50 anni stasera a Sanremo

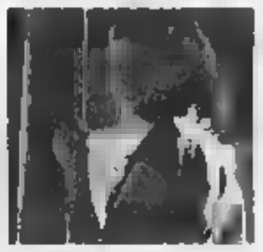

SANREMO. Il Festival compie 50 anni. Questa sera all'Ariston la ricorrenza verrà festeggiata con un gran galà che poi verrà trasmesso in prima serata su Raiuno mercoledì 17 novembre. Una sfilata di big che hanno legato il loro nome - e il loro successo - alla grande kermesse canora di febbraio. Fra gli ospiti stranieri Antoine, Wilson Pickett e Ray Charles che canterà «Nel blu dipinto di blu», diventato ormai l'inno ufficiale del Festival. Presentano Carlo Conti e Anna Valle, Miss Italia '98. Non sarà una commemorazione. Quella, probabilmente, verrà affidata a febbraio a Paolo Limiti. Fra i big italiani, Lauzi, Ron, Spagna, Fogli, Little Tony, Albano, Cutugno, Zanicchi, Patty Pravo, i Pooh, Elio e le storie tese, Drupi, Gigliola Cinquetti (nella foto ai tempi di «Non ho l'età»).

protagonisti in piazza a Murisengo

MURISENGO. Inizia questa mattina la 32ª edizione della fiera regionale di S. Martino «Trifola d'Or - tartufo nostrano». Inaugurazione alle 9,30 e madrina della giornata sarà Inge Feltrinelli, mentre fra gli ospiti sono attesi il condirettore della Stampa, Gianni Riotta, e Gad Lerner. La rassegna, che proseguirà domenica prossima, si svolge nella tensostruttura riscaldata allestita in piazza del Municipio.

giorni gli tolgono la pensione

VERCELLI. Dieci anni fa è andato in pensione, ma oggi l'Inpdap gli ha bloccato la pensione chiedendogli anche di restituire tutte le somme percepite. E' la disavventura burocratica di un ex infermiere vercellese: sul suo primo stato di servizio non risultava un periodo di aspettativa di 40 giorni, che fatto gli ha impedito di raggiungere i 24 anni, sei mesi e un giorno stabiliti dalla legge per poter lasciare il lavoro.

SAPER FARE

Bianca delle Conserve e le sue marmellate

Simonetta

RICCOLA Bianca delle Conserve, invidiata da chi con i fornelli non ha dimestichezza e osannata da chi ha eletto la cucina a suo regno. E' fresco di stampa il quarto libro di Bianca Rosa Gremmo Zumaglini, da trent'anni collaboratrice di Saper spendere con lo pseudonimo che i lettori ben conoscono. Il titolo è «Marmellate», editore Leone & Griffa, 13814 Pollone (Biella), via P. Frassati 164, prezzo mille lire. Ed è proprio con le marmellate e i loro segreti che Bianca fece il suo esordio sulla nostra rubrica.

E', come sempre, un libro ricco di consigli e ricette con un occhio puntato sulla tradizione e l'altro sui suggerimenti pratici per la loro esecuzione e per il miglior risultato possibile. Così si scoprono i segreti di Bianca in cucina, dall'uso della pectina, un addensante che riduce il tempo di cottura necessario evitando anche sprechi di gas, alla sterilizzazione che migliora la conservazione del prodotto nei vasetti di vetro, dall'attrezzatura indispensabile in cucina si può capire il punto esatto di cottura. Se molti sanno, ad esempio, che la confettura è marmellata è pronta quando versandone qualche goccia su un piattino si ottiene l'effetto «perla», ma non tutti sanno che la perla si cristallizza, cioè la cottura si è protratta troppo a lungo, si può rimediare: «Basta aggiungere - scrive Bianca - qualche cucchiaio di vino bianco dolce, mescolare e cuocere per un minuto».

Ora per darvi un assaggio di quel che promette il libro.

MOSTARDA Procurarsi 4-5 chili di uva mista, tipo malvasia, bonarda, moscatella; staccare gli acini, metterli in una pentola di rame o di acciaio, schiacciarli, portarli ad ebollizione, cuocere per 5 minuti e lasciare intiepidire. Passare allo staccio, rimettere sul fuoco e cuocere per almeno tre ore rimescolando spesso. Aggiungere piccoli spicchi di due o tre mele cotogne e qualche pera martin sec intera. Continuare la cottura rimescolando per ottenere la consistenza caratteristica della mostarda, invasare suddividendo i pezzi di frutta, lasciare raffreddare, poi chiudere ermeticamente. «Se la consistenza è giusta non occorre sterilizzare; in caso contrario sterilizzare per 15 minuti».

Una lettrice che ci ha telefonato poco tempo fa sosteneva che nella mostarda si aggiungono anche le nocciole. Ebbene, aveva sbagliato definizione: con le nocciole è l'antica **CIGNA'**, che è adatta anche per accompagnare un piatto di bollito misto o un piatto di formaggi freschi o la polenta. Ecco gli ingredienti: due chili di pesche di vigna, un chilo di pesche gialle, 2 chili di pere da cuocere, 1,5 chili di fichi (vanno bene anche quelli piccoli non ancora maturi, 2 chili di nocciole delle Langhe tostate, 3,5 chili di zucchero, 1,5 litri di mosto di dolcetto o nebbiolo con giorni di fermentazione. Lavare, asciugare, snocciolare la frutta, tagliarla a pezzi, metterla in una pentola con il mosto passato al colino. Portare a lenta cottura (3-4 ore) mescolando spesso, unire lo zucchero e cuocere ancora. Tostare le nocciole, spaccare il guscio, eliminare la pellicola, frantumarle lasciandone alcune intere, unire il resto a mescolare con cura, togliere dal fuoco dopo qualche minuto, lasciar intiepidire, invasare e quando il composto è freddo chiudere ermeticamente i vasi. Per una lunga conservazione, occorre sterilizzare per circa 20 minuti. Volendo si possono sostituire le nocciole con le noci e chi non riesce a trovare il mosto d'uva lo può sostituire con tre chili di uva nera schiacciata e passata [illegible]ra.

[illegible] abucciare a velo sottilissimo un chilo arance e un limone non trattati e lavati, tritare il tutto finemente. Togliere tutta la parte bianca e i semi dai frutti, tagliare a fette la polpa eliminando la pellicina. Versare il tutto in una pentola di acciaio i semi raccolti in una garza, chilo di zucchero e un cucchiaino di cognac o calvados, chiudere ermeticamente, sterilizzare 20 minuti.

Lega [illegible] i tumori premiati tre ricercatori

ASTI. Sono stati consegnati ieri mattina i premi per la ricerca sul cancro, voluti dalla sezione astigiana della Lega contro i tumori (presidente Fernando Sorisio) e dalla Fondazione di risparmio (Giancarlo Maschio). I riconoscimenti (due borse di studio di 10 milioni) sono andati al prof. Guido Forni, ordinario di immunologia al San Luigi di Orbassano, e al ricercatore astigiano Giorgio Inghirami che da circa 20 anni lavora in un'Università di New York. Un altro riconoscimento è stato assegnato a Claudio Carlo Capurro, dell'istituto nazionale per la ricerca sul [illegible] di Genova. La giuria del premio, giunto al settimo anno, è presieduta dal prof. Umberto Veronesi (foto), presente ieri alla cerimonia.

PROGRAMMI RTL TORINO

TO 94.4 Mhz - CN 94.3 - AT, AL 91.8 - VC, BI, NO e [illegible] 94.5

Giornale [illegible] Piemonte (in collaborazione con La Stampa): ore 6 - 7 - 8 - 9 - 10 - 11 - 12 - 13 - 14 - 15 - 16 - 17 - 18 - 19 - 20 - 21.

20' minuto-Le Sport: ore 6,30 - 7,30 - 8,30 - 9,30 - 10,30 - 11,30 - 12,30 - 13,30 - 14,30 - 15,30 - 16,30 - 17,30 - 18,30 - 19,30 - 20,30.

6-9: Abitudine quotidiana; **8,25**: Prima pagina; **8,50**: Viabilità; **7,15**: Agenda locale; **8,05**: [illegible] pagina [illegible] anni prima; **9-12**: Musica e [illegible]e; **9,30**: Viabilità Aeroporto; **10,10**: Previsioni del Tempo; **10,50**: Viabilità Ferrovie; **12-15**: Musica e Notizie; **12,10** Temperature; **12,20**: Dediche; **13,50**: Viabilità Polizia Municipale; **14,20**: Dediche; **15-16**: Musica e notizie; **16,50**: Viabilità Ferrovie; **17,20**: Dediche; **18-21**: Abitudine quotidiana. In [illegible] da La Stampa; **21-24**: Musica e notizie; **00-6**: Notturno Musicale.

PELLICCERIA ARELLI

Pelliccheria Arelli

CHIUDE!!!

Grande Svendita di

Pellicce

Montoni

Pelle

Argenteria

Accessori

NOVARA - Via Biglieri, 2C - TEL. 0321.399204

Divertitevi con Progetto
SeicentoFun
lire 9.900.000
Sistema "FORMULA"
PROGETTO NOVARA

LA STAMPA
NOVARA
VERBANO CUSIO OSSOLA
Domenica 14 Novembre 33
REDAZIONE: CORSO DELLA VITTORIA 7, TELEFONO 0321.393.431 / FAX 0321.36391
PUBBLICITÀ: PUBLITIME SRL - AGENTE PUBLIKOMPASS S.P.A. CORSO CAVOUR, 18 - TELEFONO 0321.33.341 / FAX 0321.62.30.35

WIND
WIN srl • Corso Marconi, 42 - 28040 ARONA
Tel. 0322.248219 - Fax 0322.232932

Giornata «storica» per l'autostrada Torino-Milano e test per i riflessi sul traffico cittadino

Novara, nuovo casello pronto al debutto

Aperto alle 24 di domani. Chiudono Veveri e Galliate

PRO E CONTRO

NOVARA. Pro o contro il nuovo casello di Novara Est? In città è già uno dei temi «caldi». Dalla società Autostrade garantiscono che l'apertura delle nove piste (tra entrata e uscita) porteranno soltanto benefici grazie soprattutto al collegamento diretto con la tangenziale (che già oggi offre almeno tre direttrici d'accesso al centro) e al Centro intermodale merci. Ricadute positive anche su Veveri (qui verrà chiuso il casello che tanto traffico 'sputa' su corso della Vittoria). Queste sono sottolineate anche dai taxisti, che abbiamo coinvolto in un mini-sondaggio su pro e contro. Tutti d'accordo: «Bisognerà attendere almeno un paio di settimane per rendersi davvero conto delle conseguenze». Giovanni Pittari, di Radiotaxi: «Uno svantaggio indubbio sarà l'aumento di traffico a Sant'Agabio, su corso Trieste in particolare. Il cavalcavia XXV aprile era una delle poche direttrici scorrevoli. Senza la tangenziale è un'opera monca». E Carlo Siviero, di Taxi-Novara: «Quello corso della Vittoria era un casello importante, peccato chiuderlo».

VANTAGGI
- Meno traffico in corso della Vittoria Quartiere Veveri
- Zona Est della città meglio servita
- Collegamento diretto con Centro Intermodale Merci e Tangenziale

SVANTAGGI
- Più traffico su corso Trieste - Quartiere Sant'Agabio
- Più distante accesso all'autostrada
- Senza il completamento della Tangenziale è un'opera monca

Marco Platti
NOVARA

Giornata storica, quella di domani, per la viabilità cittadina. Con l'apertura del nuovo casello «Novara Est» e la contemporanea chiusura di Veveri e Galliate, vengono ridisegnate le vie d'accesso e i flussi di traffico di Novara. L'apertura avverrà alle 24 di domani notte e quindi per avere un primo quadro della situazione si dovrà attendere martedì mattina, quando il volume di mezzi in circolazione raggiungerà l'apice.

A Novara la «task force» coordinata dalla prefettura è già al lavoro. Polizia stradale e municipale dislocheranno diversi agenti nei punti che si prevedono più «caldi» per aiutare il deflusso di auto e mezzi pesanti.

Ma il 15 novembre sarà un momento fondamentale non solo per l'aspetto strettamente cittadino della questione: l'apertura della nuova stazione con i relativi collegamenti, ad Ovest con la tangenziale Anas, e con il Cim, e ad Est con la variante alla statale 341, già in esercizio dal dicembre '94, riveste un'importanza particolare anche in chiave piemontese. Dalla nuova stazione si potrà accedere direttamente al Cim, il più attrezzato centro intermodale a servizio anche dell'area milanese.

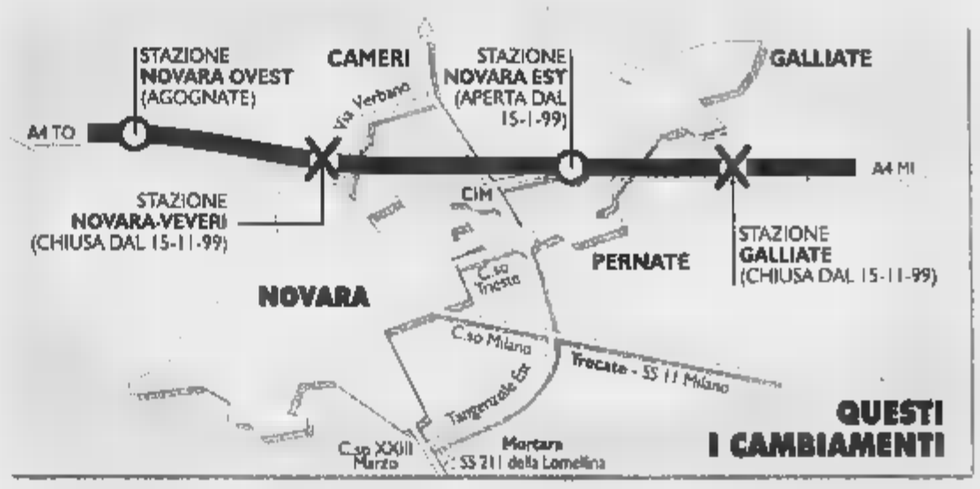

Dal nuovo casello, inoltre, si diparte il primo tronco del raccordo Novara-Malpensa, realizzato dalla Società autostrade con un contributo da parte dello Stato.

A tale primo tronco dovrebbe far seguito anche un secondo tronco, per il quale è già stato predisposto il progetto di massima. I lavori relativi alla stazione di Novara vennero sospesi nel '95 a causa della necessità di adeguare il progetto del raccordo Novara-Malpensa alla futura linea ferroviaria ad alta capacità Torino-Milano. E nell'area interessata dalle opere inaugurate domani notte sono già state realizzate tutte le infrastrutture relative al futuro passaggio della linea ferroviaria che correrà per lungo tratto affiancata all'autostrada.

Resta da stabilire il destino del casello di Veveri: per ora sarà chiuso ma potrebbe venire riaperto se sarà accolta la richiesta del Comune. Secondo i tecnici del Servizio mobilità e qualificazione urbana, esiste il rischio che gran parte del traffico in uscita dall'autostrada venga dirottato non sul nuovo casello ma su quello di Agognate, appesantendo la circolazione nella zona di Santa Rita.

Una richiesta, seppur per altri motivi, appoggiata anche dagli albergatori novaresi. Per questo motivo, da martedì in poi sarà monitorato il traffico in uscita nei due caselli, Ovest ed Est e dopo gli esiti di questi studi verrà presa una decisione. Ad oggi, però, Veveri è pronto a chiudere i battenti.

La schedina bar «Sportiva» di piazza Castello. Uno dei fortunati: «Adesso posso finire la casa»

Superenalotto, 7 miliardi e mezzo a Ghemme

Brindano i venti vincitori che hanno giocato quindicimila lire

GHEMME

Sette miliardi, 132 milioni e 667 mila 600 lire. Sono finiti nelle tasche dei venti fortunati ghemmesi che hanno azzeccato la combinazione vincente «5+1» del Superenalotto. La Fortuna li ha baciati con i numeri 3, 33, 61, 82, 83, e - soprattutto - con il numero jolly 64. Il sistema a caratura è stato giocato nella centralissima piazza castello al bar Sportiva di Giovanni Giuseppe Manna che ieri sprizzava felicità da tutti i pori. «Qui da me si vince sempre - urla - E' arrivato un cliente gridando 'hai visto il tg, Raidue?' Non abbiamo capito più nulla. Oltre alla vincita del 5+1 abbiamo centrato altre combinazioni. In un primo momento, addirittura, pensavamo di non avercela fatta proprio il numero jolly ci ha aiutato. Complessivamente credo che bisognerà dividere 7 miliardi e 500 milioni. Diviso venti significa 375 milioni a testa».

Uno dei vincitori ieri era nel bar, voce imperturbabile e testa sulle spalle. E' Tullio, operaio del Comune che ha 47 anni e è single: «Certo che servivano questi soldi. Potrò finalmente finire la casa. E' un po' che giochiamo gli stessi numeri, finalmente è arrivata la volta buona. La schedina? Tutte quote da 15 mila e 150 lire». Lo interrompe il barista: «Con il totogol avevamo già vinto 546 milioni due mesi fa, ed altri 234 milioni con il Superenalotto». Poi via ai brindisi, ad iniziare da un buon caffè.

In questo il parroco don Piero Vita condivide la gioia vincitori e invita: «Speriamo in un gesto di attenzione verso chi soffre, verso chi ha bisogno. I ghemmesi sanno essere generosi». La vincita di Ghemme è molto lontana da quella record fatta registrare a febbraio a Grottaglie: il sei al Superenalotto realizzato nella tabaccheria tarantina fruttò miliardi. Ma è la più alta realizzata in provincia. Si ferma a 7 miliardi quella che nel maggio '98 baciò il bar Olimpia di Verbania. A Domodossola il 13 febbraio un 5+1 giocato al Buffet della stazione fece vincere ad un gruppo di quattro-cinque persone miliardi e 850 milioni. Grandi vincite anche a Cannobio, dove il 19 agosto '98 la Fortuna portò quattro miliardi e 700 milioni.

[c. bo.]

La schedina è costata 15.000 lire

Ieri sera a Barengo, una delle vittime era di Fara

Morti un uomo e una donna nel frontale che sbranda

BARENGO

Due morti (un uomo una donna) in un incidente stradale accaduto ieri sera sulla provinciale che collega Barengo a Proh. Un «Range Rover», per cause che la polizia stradale sta ancora cercando di accertare, è finita fuori strada ribaltandosi. Morti sul colpo il conducente, P.G. N., 39 anni, di Fara novarese, sia la donna che sedeva a fianco.

Automobilisti che precedevano o stavano arrivando hanno appena fatto in tempo a scorgere l'automezzo che finiva in un campo adiacente la strada. Sono accorsi per portare aiuto, ma non è stato possibile: guidatore e passeggero erano imprigionati nell'abitacolo, morti per la violenza dell'urto.

E' stato dato l'allarme e sul posto sono intervenuti pattuglie della polizia stradale e vigili del fuoco, che hanno dovuto lavorare sino a tarda sera per cercare di estrarre i corpi. Il riconoscimento del conducente è stato facile, faticoso è risultato invece risalire all'identità della donna che viaggiava a fianco, perché priva di documenti.

Sino a tarda sera il traffico sulla provinciale è rimasto interrotto per consentire ai mezzi di soccorso di rimuovere il «Range Rover».

Sulla zona la visibilità era abbastanza buona, non c'era presenza di nebbia. Non si esclude che all'origine del tragico incidente ci sia una distrazione o che il guidatore sia rimasto abbagliato dai fari di un altro veicolo.

[r. s.]

IMPRONTE

Chi lo ricorda ad Arona e nella zona del basso Lago Maggiore, alla guida dell'ambulanza dei volontari della Croce Rossa; Angelo Borroni, meinese, è protagonista di tante uscite dei volontari, e molte persone devono anche a lui, alla sua tempestività, se una situazione difficile si è risolta nel modo migliore. Il suo tempo libero l'ha regalato al volontariato e alla passione per la fotografia: quando può Angelo prende la macchina fotografica e va alla scoperta degli angoli meno conosciuti del Verbano, quelli della collina, a cui è più affezionato. Ma il tempo libero lasciato dal lavoro e poco: l'impresa di falegnameria in via per Ghevio l'assorbe completamente. E' lui a occuparsi della parte amministrativa; in falegnameria è entrato all'età di quattordici anni e lia imparato i segreti del mestiere dal papà Renato. Angelo Borroni è una di quelle persone che in paese si ricordano soprattutto per l'assiduità al lavoro. E' stato sepolto nel cimitero del paese. A Meina ha lasciato, a soli 51 anni, oltre all'esempio della sua professionalità, il ricordo del suo carattere espansivo e della sua allegria.

★★★

A riempirlo d'orgoglio è sempre stata una firma: quella di Achille Compagnoni, che aveva voluto ringraziarlo per gli straordinari scarponi che Giovanni Pietro Cavalli gli aveva costruito per affrontare e vincere il K2. Cavalli è artista delle scarpe: originario di Solagna, nel Vicentino, a dodici anni si trasferisce a Bassano del Grappa, dove lo aspetta una fabbrica di calzature. E' qui che imparerà a costruire scarpe e scarponi a regola d'arte e dopo la seconda guerra mondiale, dove è alpino della Julia sul fronte greco-jugoslavo, diventa il progettista degli scarponi delle Dolomite, azienda di Montebelluna. E' talmente bravo che è richiesto in tutta Italia, e nel 1966 accetta la proposta della Guidetti & Baroli di Borgomanero, dove si trasferisce e continua ad inventare scarponi, uno più bello dell'altro. Passando dal Veneto a Borgomanero, Cavalli rimpiange le sue montagne, quelle su cui provava i prototipi degli scarponi, ma in compenso trova molti amici ed una grande stima per la competenza con cui lavora e progetta calzature sempre più comode ed apprezzate sul mercato. Giovanni Pietro Cavalli si è spento a 79 anni, ed è sepolto a Borgomanero.

Più che uno sport... un piacere!

Ci sono certamente tanti motivi per cui il golf piace un numero sempre maggiore di persone: il golf, oltre che uno sport, è una buona abitudine di vita fatta di cortesia, di paziente applicazione, di contatto con gli altri; un piacere da assaporare nel tempo. E', insomma, un modo di esprimere se stessi giocando, non per battere qualcuno, ma per divertirsi migliorare la propria tecnica. Come accostarsi alla realtà del golf a Novara? E' facilissimo, basta rivolgersi al golf Castello di Cavagliano, dove la segreteria sarà a sua disposizione per qualsiasi informazione, dove un Campo Pratica le darà la possibilità di impugnare un ferro da golf e provare, gratuitamente, praticare questo sport. A tante persone è bastato questo per innamorarsi del golf ed esserne travolti.

Golf Club Novara
Castello di Cavagliano
Bellinzago
Tel. e Fax 0321927834
Tel. 0321626264
Cell. 03474231011

Nove buoni motivi per giocare a golf

1) Non è così costoso come comunemente si crede.
2) Consente un esercizio fisico prolungato e non stressante.
3) Si può praticare a qualsiasi fascia di età.
4) E' uno sport praticabile durante tutto l'arco dell'anno.
5) Può essere praticato anche insieme ad altri componenti della famiglia.
6) Consente di stare a contatto con un ambiente pulito, incontaminato e salubre
7) Permette di giocare insieme agli altri e non contro gli altri. Facilita quindi la socializzazione e le relazioni.
8) Aiuta ad esercitare la pazienza insegna ad essere padroni delle proprie emozioni.
9) Può suggerire un'idea alternativa di concepire la vacanza.

Pagani: in 2 mesi la nostra soluzione

«Alcoa, le critiche da chi ha fallito»

Carlo Bologna
NOVARA

La Provincia rispedisce al mittente le accuse di aver completamente svuotato l'operazione Alcoa riducendola ad una mera acquisizione immobiliare: «E' solo il fuorviante tentativo di mascherare il loro [illegible]. E se gli accordi tra Alcoa, Comune e Consorzio non sono più validi non è certo colpa nostra ma loro».

«In due mesi, dopo anni di velleitari e costosi esercizi di ingegneria finanziaria per acquisire a 'costo zero' l'immobile Alcoa - rivendica Pagani - è stata trovata grazie al finanziamento regionale ottenuto dalla Provincia, la soluzione del problema. Il prestigioso contenitore per il 'Polo tecnologico' è ora disponibile e per di più dotato di un reddito derivante dagli affitti che consentirà di finanziare un'iniziativo di innovazione tecnologica, di sviluppo e di marketing territoriale. L'Università troverà laboratori già attrezzati e potrà insediare i corsi di Scienza [illegible] Materiali che sarebbero finiti altrove se entro novembre non si fosse trovata una collocazione in Novara».

«E' in questo contesto - aggiunge - che può trovare spazio anche il recupero dell'Istituto di ricerca metalli leggeri di cui da anni si discute dal salvataggio. Il Comune di Novara si era fatto carico del problema. Mancava la disponibilità del contenitore e lo abbiamo trovato in tempi brevissimi. Non solo! Abbiamo trovato anche la disponibilità di finanziamenti per l'avvio dell'iniziativa perchè il Comune presenti un attendibile piano industriale e finanziario».

E a proposito della lettera di Alcoa che disdice gli impegni assunti a gennaio Pagani sottolinea. «Non dipende dal fatto che è cambiato il compratore ma dal fatto che Consorzio e Comune non hanno potuto onorare gli impegni assunti (acquisto dell'immobile entro il [illegible] febbraio '99) e dal tempo [illegible] incertezza che ha prodotto [illegible] fuga dei ricercatori (sono rimasti in 13, prevalentemente personale d'ordine). Se non c'è più struttura né commesse non è imputabile a chi ha risolto il problema in due mesi ma a chi per anni l'ha lasciato macerare alimentando illusioni non realizzabili. E in ogni caso mi risulta che Alcoa [illegible] ancora disponibile a riprendere il tema del finanziamenti purchè le venga presentato un attendibile piano di ripresa dell'attività dell'istituto. Compito che, ripeto, si era assunto il Comune».

Del caso si parlerà nel prossimo Consiglio comunale. I capigruppo di maggioranza hanno presentato una mozione. Chiedono alla giunta informazioni sull'acquisizione di Alcoa e sui progetti che erano già stati definiti; sollecitano inoltre l'impegno a convocare tutte le parti interessate «per definire percorsi, tempi e metodi per il rilancio del Polo di ricerca» e a convocare un convegno a livello europeo sui materiali biodegradabili.

Il Comune ha tracciato il bilancio degli interventi di distruzione delle larve

Zanzare, è stato un anno record

Ma la battaglia biologica ha contenuto il fenomeno

Barbara Cottavoz
NOVARA

Tantissime e di specie diverse: la scorsa estate le [illegible] si sono quasi triplicate e sono comparsi anche esemplari poco diffusi in zona. E' tempo di bilancio per la lotta biologica messa in campo dal Comune. L'assessore all'Ambiente Mauro Bolzoni non legge i dati con segno negativo e assicura: «C'è stato un peggioramento comune a tutti gli insetti e all'intero Piemonte dovuto a vari fattori tra cui la forte calura e le piogge tra luglio e agosto. Ma l'operazione di per sè è stata efficace: noi abbiamo avuto un aumento [illegible] zanzare del 176 per cento ma dove non è stato fatto nulla la variazione è stata del trecento per cento».

La lotta biologica, gestita dall'Asso tramite il consulente Andrea Bertola e le tecniche di campagna Lara Caffi, Marina Giorgi e Maria Cristina Giordana, è stata orchestrata con due tipi [illegible] intervento. Uno ha riguardato le [illegible] di un anello disegnato intorno alla [illegible]. Grazie all'Ente Risi e alle organizzazioni di categoria, è stato rivolto ai proprietari delle aziende agricole l'invito ad immettere in risaia un pesce larvivoro del Centro America, la Gambusia: in tutto ha aderito circa il quaranta per cento degli agricoltori. E così 420 mila Gambusie sono state scaricate [illegible] 223 camere [illegible] risaia pari a 335 ettari. Di questi pesciolini 385 mila sono stati recuperati con la collaborazione dell'Associazione pescatori dilettanti e verranno allevati (sperando sopravvivano all'inverno) per essere riutilizzati «La Gambusia - [illegible] legge nel volantino del Comune - garantisce in genere abbattimenti della densità larvale dell'80-100 per cento. Però la distribuzione non è stata omogenea per la parziale adesione delle aziende».

Un altro tipo di intervento ha puntato al controllo (in tutto 1552 uscite) di 340 focolai che [illegible] stati disinfestati con diversi prodotti. «Complessivamente - hanno relazionato i tecnici - l'attività ha ottenuto risultati apprezzabili raggiungendo la completa mortalità delle larve nel 46,1 per cento dei focolai e il 90-99% nel 31,8 dei casi».

Ma i numeri finali non sono stati confortanti. Da maggio a settembre le otto stazioni di campionamento, dove le zanzare [illegible] attirate con trappole al CO2 e poi conteggiate, hanno registrato un aumento del 176,9 per cento rispetto all'anno precedente. «Però nei punti in cui è stato più massiccio e coordinato il trattamento, l'aumento è stato contenuto» commenta l'assessore.

L'anno prossimo [illegible] lotta riprenderà. Sino ad ora il Comune ha speso 180 milioni, il resto è arrivato dalla Regione che ha garantito il suo contributo anche per il Duemila. «Cercheremo d'incrementare le risaie coinvolte e rendere gli interventi più flessibili rispetto alle condizioni meteo - conclude Bolzoni -. E' un sistema da affinare ma non da abbandonare [illegible] non si vuole correre il rischio di peggiorare [illegible] di più una situazione [illegible] difficile. Inoltre, ha portato vantaggi collaterali tra cui la creazione di nuove professionalità e una cultura [illegible] lotta biologica in campagna».

I DATI A CONFRONTO

Stazioni	Esemplari catturati 1998	1999	Aumento %
Vignale	2.286	[illegible]	[illegible]
Agognate	5.351	14.943	179,3
C.so Vercelli	1.792	2.065	15,2
T. Quartaro	4.127	10.928	164,8
Olengo	2.424	6.958	187
Pernate	726	1.436	97,8
Cimitero (centro)	2.090	6.410	206,7
Castello (centro)	2.989	10.230	243,3
TOTALE	21.776	60.295	176,9

L'assessore Mauro Bolzoni «In altre [illegible] che hanno fatto nulla l'aumento di insetti nell'estate [illegible] è stato davvero devastante»

IN BREVE

Contributi sul caro-utenze

Le domande per beneficiare del contributo «caro utenze» dovranno [illegible] presentate nelle sedi dei quartieri oppure all'assessorato [illegible] Servizi sociali in [illegible] Cavallotti 23 entro il 13 dicembre. L'iniziativa è aperta agli ultrasessantenni e ai titolari di pensione di invalidità civile mentre sono esclusi coloro che posseggono reddito [illegible] lavoro autonomo [illegible] dipendente. Il contributo verrà erogato dal Comune nel febbraio [illegible] [r. l.]

Per don Zanetta

Una grande giornata d'atletica [illegible] solidarietà per ricordare don Mario Zanetta, il vescovo missionario in Brasile deceduto un anno fa. Si svolge oggi a partire dalle 9, nella palestra di via Matteotti. Organizzano Gym Volley e Coni. [m. g.]

Fondi per sicurezza strade

Nella votazione della Finanzia- [illegible] il Senato ha approvato l'emendamento presentato dal senatore Giuseppe Vegas: stanzia 25 miliardi per [illegible] 2001 e [illegible] miliardi annui per i successivi, [illegible] destinarsi a interventi di sicurezza stradale nei Comuni con popolazione inferiore ai [illegible] mila abitanti. [r. l.]

E' festa per il parroco

La frazione di Santo Stefano festeggia oggi don Vincenzo Anichini, sacerdote da [illegible] secolo e da trent'anni parroco di Santo Stefano. Stasera [illegible] 21 [illegible] terrà in chiesa il recital «Non spegnete l'amore». [m. g.]

L'altra sera l'incontro con fedelissimi e simpatizzanti all'Italia

Comino dà la carica a «Piemont» e a Oleggio aprirà la prima sede

[illegible] **Paola Arbola**
NOVARA

Domenico Comino presenta Piemont. In settanta tra fedelissimi, simpatizzanti e curiosi riuniti all'Albergo Italia, raccolgono il messaggio: «Assemblea costituente, federalismo e un governatore per il Piemonte, non un presidente di cui [illegible] abbiamo bisogno». In provincia si parte da Oleggio dove verrà aperta la prima sezione fra due settimane. Lo annuncia Emilio Zenoni che di Piemont è, con Maria Grazia Nicherti, il punto di riferimento nel Novarese.

Comino in conferenza stampa riassume le premesse del progetto politico: «Lavoriamo sui piani istituzionale e organizzativo. Vogliamo arrivare a fine anno ad avere un gruppo parlamentare e contattiamo esponenti del gruppo misto. Piemont è una realtà transitoria. Abbiamo già presenze in molte regioni del Nord e mi chiamano anche al Sud. A metà gennaio faremo la costituente confederale. Alle regionali andremo con un [illegible] stro simbolo. Per Novara è il Ver cominciamo stasera a parla- [illegible] nei dettagli. E' un momento difficile per tutti [illegible] politica ma [illegible] di noi c'è curiosità e aspettativa». Come vede la Lega? «Ai minimi termini. Hanno prevalso i personalismi e manca l'analisi politica. Noi invece ripartiamo da pochi concetti chiave e da proposte concrete su cui far convergere altre forze». Aggiunge il consigliere regionale Roberto Rosso: «Prepareremo un giornale a numero unico per Natale. In ciascuna provincia del Piemonte con apposite commissioni metteremo a punto proposte su temi precisi: a Torino l'abbiamo fatto sull'ordine pubblico, ad Asti ci dedichiamo alla cultura e alla tradizione piemontese, nelle altre zone vedremo su cosa muoverci. Mercoledì siamo a Strasburgo con le altre forze federaliste europee». Nell'incontro in serata all'Albergo Italia la platea è attenta e Zenoni tira le somme: «Ci sono già nuovi tesserati, partiamo bene». Domenica prossima invece tocca alla Lega Nord riunirsi per il congresso provinciale, al centro sociale, ed eleggere la segreteria. A coordinare i lavori è il capogruppo comunale Roberto Cota che ha un filo diretto con Umberto Bossi e sta ridisegnando il percorso del Carroccio in provincia: salvo contrordini, ci saranno tre sedi per altrettante circoscrizioni.

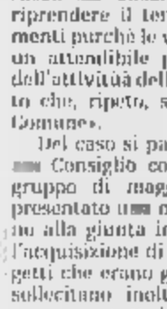

Domenico Comino ha annunciato: alle regionali avremo il nostro simbolo

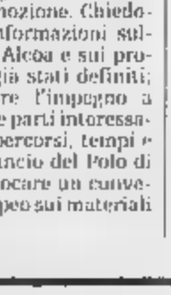

Emilio Zenoni conferma, fra due settimane aprirà la prima sede novarese [illegible] Piemont

QUATTROCENTO BANCARELLE INVADONO IL CENTRO

Oggi ancora acquisti con la fiera e i negozi aperti

Prosegue oggi dalle 8 alle 21 nelle strade del centro la «Fiera di novembre». Quattrocento bancarelle di alimentari, abbigliamento, prodotti per la [illegible], articoli etnici e curiosità varie occupano piazza e corso Cavour, piazza delle Erbe, piazza Duomo, largo Puccini, piazza Martiri e tutto viale Turati (Alle). Non mancheranno anche i tipici intrattenitori delle fiere più tradizionali: giocolieri e artisti da strada, musicisti e giocolieri. Sempre oggi anche i negozi potranno tenere alzate le serrande e derogare al giorno di chiusura. L'organizzazione della due-giorni di acquisti è a cura dell'assessorato allo Sviluppo economico del Comune. Attenzione a chi si muove in città in au[illegible]: la circolazione e soprattutto il parcheggio potrebbero essere difficili a ridosso delle strade occupate dalla fiera. Un buon serbatoio di posti auto si trova in viale Verdi; i 370 spazi sono gratuiti. [b. c.]

Operazione polizia

Scientifica dopo [illegible]

NOVARA. Il gabinetto di polizia scientifica della questura mette [illegible] segno due operazioni e smaschera gli autori di altrettanti furti. Molto più complicato il primo, per il quale [illegible] lavorato un anno intero. Dal 6 novembre del '98, infatti, [illegible] ricercava l'autore [illegible] un raid notturno all'interno dell'istituto Bellini di via Brusati. Nell'occasione, erano state rotte le porte, forzati armadietti, anche nella sala insegnanti, rubati soldi [illegible] materiale dal laboratorio. Come se non bastasse, il vandalo aveva pure defecato in più punti dell'istituto.

Dopo un anno di ricerche, la polizia scientifica, in base alle impronte rilevate, è arrivata sulle tracce di C.S., 30 anni, di Novara, alcuni precedenti alle spalle. Già in carcere ad Asti, è stato denunciato per furto aggravato. L'altro furto è avvenuto nella giornata del [illegible] settembre in un'abitazione [illegible] via Perazzi. L'altro ieri la scientifica ha individuato l'autrice, una zingarella di 16 anni, R.D., denunciata anch'essa. [m. p.]

LETTERE AL [illegible]

Diamo più fiducia [illegible] Siro Lombardini

In questi giorni stiamo assistendo ad una nuova fase della vita della Banca che è un po' anche il simbolo della nostra città. Per la Bnp, con l'aumento di capitale e l'alleanza [illegible] la Popolare di Vicenza, si vuole tentare un'operazione coraggiosa, originale e complessa perché si vogliono raggiungere quei vantaggi di riduzione dei costi, di allargamento della rete e di aumento della redditività senza gli svantaggi che una fusione o, peggio, l'inglobamento in un'altra banca verrebbero dall'occupazione e alla perdita di autonomia e radicamento nella realtà locale. Per questo si dovrebbe dare, da parte della società civile novarese, delle forze politiche, dei soggetti istituzionali, più fiducia, consenso e solidarietà a Siro Lombardini, una figura di primo piano a livello nazionale «prestata» alla nostra città e agli amministratori, prevalentemente novaresi.

Siro Lombardini, infatti, prima e oltre che presidente della Bpn, presidente degli «anni difficili» e del risanamento, è uno dei pochi economisti italiani e non che non abbiano ceduto alla moda del «liberismo selvaggio» e che credono nella possibilità di coniugare solidarietà ed efficienza; diversamente i costi sociali e umani del «caso Bpn» sarebbero stati amaramente più pesanti per tutti.

Pierluigi Tolardo, Novara

I consensi elettorali non sono sgarbi

Nelle ultime elezioni amministrative per le circoscrizioni la lista del «Polo per Verbania» ha ottenuto oltre la metà del consenso elettorale. Crediamo sia necessario spendere alcune parole su questo «fatto politico», visto dall'attuale maggioranza comunale come uno sgarbo compiuto ai suoi danni dai cittadini che, come è stato recentemente ribadito anche in consiglio comunale dall'assessore al Decentramento, non godrebbero di una «adeguata rappresentatività».

E' chiaro che le polemiche provengono da persone che nella scorsa legislatura ricoprivano ruoli significativi mentre ora si sentono «relegati» a semplici consiglieri.

E' evidente che questa vittoria elettorale ha creato fastidio alla giunta di sinistra-centro che avrebbe preferito (come in passato) dei presidenti e consigli circoscrizionali sostanzialmente allineati, piuttosto che veder crescere in città una nuova ed alternativa classe dirigente.

Le richieste del «Polo per Verbania» volte ad ottenere il funzionamento di questi strumenti partecipativi al fine di renderli fattori di concreto decentramento, supportati da opportuni stanziamenti di bilancio, sono state sistematicamente eluse mentre già si parla di revisione dello statuto e delle competenze (vedi istituzione di un'opposita commissione).

Di conseguenza viene spontaneo chiedersi se l'atteggiamento dell'attuale amministrazione comunale sarebbe stato uguale con circoscrizioni a lei più vicine, anche se ciò risulta perfettamente in linea con la strategia, marcatamente di sinistra, di non concedere mai nulla agli avversari politici.

Il gruppo consiliare di An, Verbania

NUMERI UTILI

PRONTO INTERV. EMER. SANITARIA

Novara e provincia: telef. 118

AUTOAMBULANZE

Novara: telef. 0321 627 000. **Arona:** telef. [illegible] 51.61; **Borgomanero:** telef. [illegible] 84.81. **Domodossola:** telef. 0324 45.600. **Galliate:** telef. 0321 86 22 22. **Oleggio:** telef. 0321 [illegible]. **Omegna:** telef. 0323 [illegible] 63 669; **Gravellona Toce:** telef. 0323 84 85.59; 865.000. **Stresa:** telef. 0323 33 360; **Trecate:** telef. 0321 77.79.00; **Verbania:** telef. 0323 405 000, 556 000, 55 61 61; squadra naut. salvam [illegible] 0323 51.91.00. **Savona:** telef. 0323 92.42.22; **Mergozzo:** telef. 0323 80.705. [illegible]: telef. 0322 91.19.00. **Grignasco:** S.r.e. telef. 0163 41 86 17. **S. Maurizio d'Opaglio:** telef. 0322 [illegible]. **Lesa:** telef. 0322 76 697. **Piedimulera:** telef. 0324 83.185; Volontari via P.A. Gres Stresa: telef. 0321 82.05.60; **Nebbiuno:** G.o Vol Amb. del Verganto: 0322 28 01.17

GUARDIA MEDICA

Novara: telef. 0321 62 30 00. **Arona:** telef. 0322 51 61; **Borgomanero:** telef. [illegible] 61 500; **Domodossola:** t. 0324 49.13.34; **Oleggio:** telef. 0321 96.00.47; **Omegna:** telef. 0323 86 81.11; **Stresa:** [illegible] 0323 31.644; **Verbania (Pallanza):** telef. 0323 54.13.18.

FARMACIE

A **Novara:** Invernizzi, c.so Italia, [illegible] 0321 62.96 85 [illegible] dalle 8.45 [illegible] 20,15, continuato, dalle 12,30 alle 15,15 a battenti chiusi, con obbligo di ricetta medica urgente e diritto addizi[illegible] di L. 3000) a **San Agabio**, via S. Giulio, 1 tel. 0321 62.01.84 (apertura [illegible] orario notturno dalle 8,45 alle 8,45 del giorno seguente, dalle 21,30 alle 8,45 a battenti chiusi, con obbligo di ricetta medica urgente e diritto addiz[illegible] di L. 7500). Per tutta la provincia, la reperibilità notturna sarà su chiamata, dietro presentazione di ricette mediche urgenti.

San Pietro Mosezzo: *Squazzini*, via Roma, 42 tel. 0321 53.718

Cerano: *Valli*, via Gramsci, 60 tel. [illegible]

Oleggio [illegible]: *Romerio Bonazzi*, [illegible] Veneto, tel. 0322 53 130.

Marano Ticino: *Fatigato*, p. Vittorio Veneto, 1 tel. 0321 97.56 54.

Fontaneto d'Agogna: *Colombini*, [illegible] 25 aprile, 31 tel. 0322 89.144.

Briga Novarese: *Camuti*, via Matteotti, tel. 0322 94.697.

Verbania (Pallanza): *Nitsis*, vl. Azari, 1 tel. 0323 55.63.42

Cannero Riviera: *Moro*, via Marconi, 47 tel. 0323 78 80 56

Belgirate: *Urbano (exCapone)* via Mazzini, 63 tel. 0322 76445.

Orta San Giulio: *Bergamasco*, p. Motta, 12 tel. 0322 90.117.

Quarna Sopra: *Mitrino*, [illegible]. Zolanetta, 5 tel. 0323 85.60.98.

Domodossola: *Comunale*, p. Rosselli, 6 tel. 0324 24.02.41.

Vogogna: *Sacchi*, via Nazionale, 43 tel. 0324 87.053.

Santa Maria Maggiore: *Zanaria*, via Matteotti, 43 tel. 0324 95.018.

IN CITTA' E FUORI

LIBRO

Petacco a Novara

La «Casa del libro Lazzarelli» di [illegible] Fratelli Rosselli 45 a Novara dalle 18,30 di domani ospiterà la presentazione del volume «L'esodo» edito da Mondadori. Sarà presente l'autore Arrigo Petacco. [r. l.]

DIAPOSITIVE

Gli alberi del Lago

[illegible] Garden Club Novara organizza per le 21 di domani sera nella sala [illegible] Circolo «La Canonica» di Novara [illegible] proiezione di immagini «Gli alberi [illegible] Lago Maggiore». Relatore sarà Gianfranco Giustina, capo giardiniere dell'Isola Madre. Adesioni allo 0321.612377. [r. l.]

PATRONALE

Festa a Cossogno

Tanti appuntamenti oggi a Cossogno per la festa patronale di S.Brizio. Nel pomeriggio si tiene la processione con la statua di S.Brizio attraverso le strade del paese. Sono poi in programma [illegible]gnata, esibizione di gruppi folk e mostra fotografica sulla chiesa e sulla vita di S.Brizio nel salone parrocchiale, [illegible] del gruppo culturale cossognese «La Ruenchè». [s. r.]

VOLONTARIATO

Corso per «telefonisti»

Al via il corso per formare i volontari del «Telefono amico» di Novara. Chi è interessato può lasciare il suo nome e recapito allo 0321-628601. [b. c.]

CULTURA

Con il Circolo filologico

E' ripresa a pieno ritmo l'attività del Circolo filologico novarese. In via Monte San Michele 19 ha sede la biblioteca specializzata del sodalizio che conta già 150 volumi di pregio sui più diversi ambiti del sapere. Chi è interessato può rivolgersi al numero 0321-403970. [b. c.]

Ai santuari con il Cai

Una passeggiata sulle orme dei pellegrini medioevali in occasione [illegible] Giubileo: la ripropone [illegible] Cai di Borgomanero che organizza una gita a piedi dal santuario di Boca a quello di Varallo Sesia. [m. g.]

Oggi è in pensione. Ad Armeno riceverà dai suoi colleghi alberghieri il premio Alessi

Camillo Zaretti con Gustavo Thoeni uno degli sportivi che ha apprezzato le sue specialità Tra i clienti il cusiano ha avuto anche il presidente della Repubblica Antonio Segni, re Faruk e personaggi dello spettacolo come Nilla Pizzi

Zaretti è lo chef dell'anno

Ha deliziato i palati di re e presidenti

Vincenzo Amato

ARMENO

Calmò i bollenti spiriti di re Faruk con una cioccolata calda, deliziò l'esigente presidente della Repubblica Antonio Segni con una tranche di dentice bollito con asparagi e conquistò, con una cetra in confettura, Nilla Pizzi che lo omaggiò cantando per lui e la sua brigata di berrette bianche in cucina. Preparò anche pietanze succulenti per campioni come Gustavo Thoeni. Dopo tante soddisfazioni adesso lo chef Camillo Zaretti riceve dai suoi colleghi alberghieri di Armeno il riconoscimento più ambito: il p[illegible] Alessi «Alberghiero dell'anno».

Profeta in patria dopo essere stato, per oltre quaranta anni, ambasciatore della tradizione culinaria cusiana in Italia e nel mondo, Zaretti, che oggi è un tranquillo pensionato, riceverà il premio oggi in occasione del 45° Convegno degli Alberghieri: una manifestazione unica nel suo genere che riunisce da mezzo secolo ad Armeno i rappresentanti di tutte le categorie alberghiere. Una festa che per tradizione si svolge all'inizio di Novembre, durante l'estate di San Martino, a ricordo del tempo in cui proprio in questo periodo i più famosi chef e maitrè d'hotel da tutta Europa venivano ad Armeno ad «arruolare» cuochi e commis, camerieri e portieri d'albergo per formare le «brigate» con cui lavorare per tutta la stagione invernale ed estiva. Adesso c'è Internet e le offerte di lavoro giungono anche via fax, ma la festa ha perso nulla del suo antico fascino che si rinnova di anno in anno.

Questa mattina quasi cinquecento tra cuochi e camerieri si ritroverà, accolto dalle note della Banda Mottarone, nella suggestiva cornice della solenne chiesa romanica, simbolo degli alberghieri armeniesi, per la solenne Messa del Ringraziamento per poi sfilare per le strade del paese portando in processione la statua di Pio X, il papa eletto patrono della categoria. Il convegno è organizzato dalla A.A.A. una sigla che sta a significare Armeno, Alberghieri, Amicizia, una associazione presieduta da Franco Fortis e che quest'anno avrà l'onore di una diretta televisiva.

«Oggi ad Armeno sarà presente una troupe di Rai 3 che realizzerà un servizio per il telegiornale - dice Franco Fortis - mentre domani pomeriggio ci sarà un collegamento in diretta con la trasmissione «La vita in diretta», condotta da Michele Cucuzza». In diretta andranno cuochi e camerieri armeniesi e con loro i ragazzi delle scuole alberghiere «Maggia» di Stresa e «De Filippi» di Arona. Il presente ed il futuro di una attività che affonda le radici nel 1600.

E' Renata Piffero

A Oleggio si dimette un assessore

OLEGGIO. Si dimette l'assessore al Commercio Renata Piffero, eletta nella lista di «Città Viva». Lascia anche il posto di consigliere; «Gli impegni di famiglia e di lavoro - sottolinea Piffero - non mi permettono di poter dedicare il tempo necessario e tutta l'attenzione che merita l'attività amministrativa. Ringrazio gli oleggesi che, in questi mesi, hanno collaborato con me e mi hanno espresso consensi». L'altra sera in Consiglio si è discusso del manifesto con il quale la minoranza «Per Oleggio» attacca la giunta: secondo il gruppo d'opposizione, gli attuali amministratori decidono poco e stanno solo distruggendo quanto impostato dalla precedente giunta «Per Oleggio». Il consigliere di maggioranza Massimiliano Cressati ha chiesto lumi al sindaco Sergio Nifantani, in un'interpellanza, sul manifesto. L'interpellanza è stata ritirata dopo le eccezioni sollevate dai rappresentanti di «Per Oleggio» che hanno proposto: «Presenteremo una mozione per discutere insieme su manifesto, contenuti e risposte del sindaco. Ma l'interpellanza, così com'è formulata, non va». E' stata approvata all'unanimità quella su Malpensa 2000 che ribadisce l'impegno istituzionale del Comune contro lo sviluppo dello scalo. «Insieme per la tua città» ha invece riportato all'attenzione del Consiglio, in una mozione, i criteri di determinazione dell'Ici. **[m. p. a.]**

NOVARESI IERI E OGGI

La scrittrice Terésah classe e romanticismo

Romolo Bariscanzo

ERA una bella donna, elegante nell'incedere e freddamente aristocratica, la scrittrice Terésah, pseudonimo di Corinna Ubertis (1874-1964), nata in Toscana da famiglia piemontese, moglie di Ezio Maria Gray, novarese, giornalista e gerarca di rango malgrado che Mussolini non l'amasse granché. Si diceva che ne temesse la concorrenza dato che il Gray in quanto a oratoria, retorica e istrionismo era un maestro

Terésah, sensibile e gentile, sposa Gray di una diecina d'anni più giovane di lei, già affermata scrittrice, amica di Matilde Serao e Ada Negri. I suoi racconti e poesie sono pubblicati sulla rivista torinese «La Donna» mentre Gray, appena tornato dalla guerra in Libia, dal punto di vista professionale, è ben poca cosa. Aveva infatti esordito come radicale-cavallottiano sul periodico novarese «La riforma» per trasferirsi, in breve, su giornali socialisti e della massoneria, finché lo troviamo in Cirenaica a combattere il Senusso. Nell'occasione scrive il libro-diario «La Bella Guerra».

Dopo la Marcia su Roma inizia la scalata politica di Gray in perenne dissidio con Aldo Rossini. Terésah, che sembra estranea o indifferente alle ambizioni politiche del consorte, intensifica il suo rapporto con gli editori: scrive per Bemporad a Firenze, con Treves e Mondadori a Milano, con Roux & Viarengo a Torino. I suoi romanzi riscuotono successo soprattutto nel mondo femminile, anticipando l'epoca di Liala e del fotoromanzo.

Le sue opere, mai più ristampate, sono favorevolmente recensite dai più noti critici italiani, fra cui Giuseppe Antonio Borgese e i coniugi Maria e Goffredo Bellonci che nel '44 promuoveranno il Premio Strega. Terésah scrive anche pièces teatrali rappresentate dagli attori più famosi dell'epoca: da Marta Abba a Gualtiero Tumiati, da Emma Gramatica a Sergio Tofano.

Non risulta che negli anni in cui visse a Novara abbia mai scritto opere allusivamente fasciste. Pare che la scrittrice non avesso un feeling particolare con il regime, pur frequentando, con distinzione, i luoghi in cui si discuteva, quali il Circolo degli Amici dell'Arte in via Regaldi: qui Alfio Coccia che le affida la rubrica sulla moda femminile sulla rivista «Novara [illegible]».

Saltuariamente presente al Teatro Coccia, frequentatrice non assidua del salotto della marchesa Tornielli e del Club Unione, Terésah faceva intendere di avere altro da fare che non inseguire le occasioni mondane tin verità pochissime) offerte dalla città. Chi raccolse le sue confidenze e conosceva l'imbarazzo a presentarsi come la consorte del presidente della Camera dei fasci e delle corporazioni: «Io scrivo pagine semplici, romantiche, destinate a persone normali e borghesissime. Non saprei come fare se dovessi descrivere un personaggio in orbace che marcia al passo romano». A tutti è rimasto ignoto, e per sempre, il commento dell'onorevole Gray.

Vaprio d'Agogna, sindacati denunciano

«Dobbiamo timbrare per andare al bagno»

VAPRIO D'AGOGNA

La Federazione Lavoratori Chimici (Fulc) ha presentato una denuncia all'Ispettorato del Lavoro e alla Procura della Repubblica nei confronti della Mac Records, l'azienda di Vaprio produttrice di videocassette. Il sindacato ha inoltre rifiutato di firmare la richiesta di cassa integrazione per cinque dipendenti, chiesta dalla Mac Records in seguito ad una diminuzione delle commesse.

Sono Gianni Cristofanelli, della Fulc, e il delegato sindacale aziendale Gioacchino Indelicato, a spiegare le ragioni della denuncia: «Abbiamo segnalato che l'azienda ha fatto ricorso al lavoro nero, che ha costretto dei dipendenti a lunghi periodi di lavoro senza riposo e che ha imposto condizioni per noi inaccettabili. Fino all'autunno dell'anno scorso l'azienda ha richiesto ai dipendenti di timbrare il cartellino quando andavano ai servizi e di ritimbrarlo quando tornavano al posto di lavoro. Questo è un metodo di controllo personale intollerabile. Nell'ultima assemblea che si è svolta in azienda il 5 novembre, un dirigente dell'azienda ha affermato che le timbrature per andare al bagno erano richieste dalla loro compagnia di assicurazioni per l'incolumità e la sicurezza dei dipendenti. E' stato fatto nell'ipotesi che dovessero scivolare sul water?». Il sindacato ha rifiutato di firmare la cassa integrazione: «Abbiamo proposto la cassa a rotazione per non penalizzare solo alcuni - dice Cristofanelli - e ci è stato riposto che non era possibile. La Mac ha chiesto nove settimane di cassa dal 18 ottobre al 19 dicembre, ma il 16 ottobre ha chiesto due turni di straordinario».

«Sarà un caso - dice Indelicato - ma tra i cassintegrati ci sono anch'io, rappresentante sindacale. E' grazie alle proteste sindacali che abbiamo posto fine alla timbratura per i minuti in bagno: adesso protestiamo per i ritardi nei pagamenti e chiediamo il rispetto dei diritti contrattuali». **[m. g.]**

Operazione dei carabinieri di Arona nel locale «Punta» di Crabbia

Pettenasco, chiuso un night

Per sfruttamento della prostituzione

PETTENASCO

Il night «La Punta» a Crabbia è stato chiuso dopo un blitz eseguito dai carabinieri di Arona agli ordini del tenente Cesare Lenti. Il provvedimento di sequestro preventivo è stato disposto nella notte tra giovedì e venerdì, quando i militari hanno riscontrato nel locale i reati di sfruttamento e favoreggiamento alla prostituzione.

I carabinieri hanno sorpreso nel night diverse prostitute, quasi tutte straniere, disponendo il sequestro preventivo sino al giorno del procedimento penale. La «Punta» già in passato era stata obiettivo di severi controlli delle forze dell'ordine.

Restando in materia di prostituzione, sempre nella notte tra giovedì e venerdì i carabinieri di Arona hanno svolto un servizio sulle strade statali 32 e 33 nei comuni di Castelletto, Dormelletto e Borgo Ticino. Sono state fermate dieci «lucciole», delle quali una sola in regola il permesso di soggiorno. Accompagnate all'ufficio stranieri della questura, due di esse, albanesi, risultate già colpite da decreto di espulsione, sono state accompagnate alla frontiera. Le altre sono state colpite dal decreto e avranno 15 giorni di tempo per allontanarsi. Nella stessa nottata, sorpreso un giovane al volante in stato di ebbrezza: auto ritirata, patente sospesa ed è stato denunciato.

Infine, a Borgo Ticino, eseguita un'ordinanza di custodia cautelare nei confronti di Vincenzo De Lussu, 45 anni, originario di Orosei. Dovrà scontare una condanna di tre anni e due mesi em[illegible] dal tribunale di Verbania per estorsione. **[m. p.]**

[illegible]

Incidente, morta donna

Per cause ancora da chiarire, l'auto ha sbandato ed è finita fuori strada, capottandosi nella scarpata a lato della statale. L'incidente, avvenuto ieri alle 12 in territorio di Abbiategrasso, è costato la vita a una donna di Mortara, Maria Pia Accardo, 50 anni, residente in via Fratelli Bandiera 9. Viaggiava a bordo della Ford Puma condotta dal figlio, Davide Bosio, di 24 anni: stavano procedendo in direzione di Vigevano quando, tra le due curve poche centinaia di metri prima del ponte sul Ticino, il conducente ha perso improvvisamente il controllo della vettura. Maria Pia Accardo, trasportata in gravissime condizioni all'ospedale di Vigevano, è deceduta un'ora più tardi in pronto soccorso; il figlio, invece, se l'è cavata con contusioni guaribili in dieci giorni. Sul sinistro sono in corso gli accertamenti della polizia stradale di Vigevano. **[c. br.]**

VENDESI
in NOVARA CENTRO (C.so Cavour)
Prestigioso ampio appartamento
in casa d'epoca ristrutturata.
NO AGENZIE.
Tel. 0348.7316800

Azienda artigiana con sede ad Oleggio ricerca
CARPENTIERE SPECIALIZZATO
da inserire nel proprio organico come [illegible]. Richiedesi disponibilità immediata. Buona retribuzione. Per colloquio in Oleggio telefonare presso ufficio al numero 0321 969953

PRIVATO
[illegible]
RISTRUTTURATO
Loc. Alpe Quaggione
Vista Lago
[illegible]. 0323.28443

CEDESI
STRUTTURA DENTISTICA
pronta per essere operante con relativi permessi.
Appartamento lussuoso in affitto.
Prezzo interessante.
Zona Borgomanero - Gozzano.
Scrivere:
Publikompass spa - Corso Cavour 13
28100 Novara
indicando sulla busta: Riferimento R.R.

TECNO MA.IV. S.r.l.
VENDITA ALL'INGROSSO E AL DETTAGLIO
IDRAULICA - RISCALDAMENTO
CONDIZIONAMENTO - SANITARI
ELETTROPOMPE - FUMISTERIA
ARREDO BAGNO - ARTICOLI TECNICI
Più di 10.000 articoli a Vostra disposizione!

OLEGGIO Via S. Stefano, 187
[illegible] Fax [illegible]

PROPOSTE ESCLUSIVE E GOLOSE DI FINE MILLENNIO
a Villa Crespi DAL 15 AL [illegible] NOVEMBRE
Nel ristorante da mille e una notte
(non solo per principi)
"la Belle Epoque": omaggio alla grande cucina
Foie-gras e tartufo. Ovuli e porcini. Ostriche ed aragosta. E naturalmente i formaggi.
Questi alcuni degli ingredienti che animeranno le cene ispirate alla cucina francese.
Tra i vini proposti: Champagne, Beaujolais Nouveau, Bordeaux, Bourgogne e Sauternes
SABATO 20 E 27 NOVEMBRE PIANISTA CON CANTANTE FRANCESE
Menu à la Grande Carte ed una lista con oltre 500 vini
Villa Crespi Hotel Bar Ristorante - Via G. Fava, 8/10 - Orta San Giulio (NO) Tel. 0322 911902 Fax 0322 911919

Ha confermato in aula le dimissioni

Domo, Martelletti esce dalla giunta

DOMODOSSOLA

Sono arrivate a fine seduta le dimissioni ufficiali di Marco Martelletti, assessore ai lavori pubblici della giunta Cattrini. Il professionista domese ha chiuso la sua esperienza amministrativa. In sostanza una defezione sancita dalle nuove norme che impongono l'incompatibilità tra la sua attività professionale (ha uno studio tecnico a Domodossola) e la carica di assessore ai lavori pubblici.

La giunta Cattrini perde così un altro pezzo pochi giorni dopo il rimpasto avvenuto con le sostituzioni dei dimissionari Vera Bassetti e Danilo Albini. Vuoti riempiti con l'ingresso di Paolo Zanghieri e Lorella Zanardelli.

Ora Cattrini dovrà risolvere anche questo problema che conferma le difficoltà in cui naviga la giunta domese. Una vita che si preannuncia non facile anche perché già nella seduta del consiglio comunale di venerdì si è capito che l'atteggiamento del dissino Giuseppe Sterpone, ex presidente del consiglio, non sarà di cieca adesione alle posizioni della maggioranza.

Difficoltà, quelle della giunta, che l'ex leghista Ettore Angius ha messo in evidenza ad inizio seduta.

Angius ha parlato apertamente di «un pastrocchio di incarichi che denota quanto sia ostinata la volontà di tenere assieme con rappezzi una gestione decisamente fallimentare».

«Altro che la miglior giunta che Domo abbia avuto -ha aggiunto Angius- Oggi Cattrini ha perso un altro assessore e si vocifera di altri scontenti».

Accuse alle quali nessuno della maggioranza ha risposto. Cattrini ha solo ringraziato Martelletti per la «qualità» del suo impegno in giunta.

La seduta di venerdì ha visto anche l'ingresso in consiglio, nelle file dei ds, di Claudio Sartorio, che sostituisce Zanghieri diventato assessore.

Prima della seduta Mario Ventrella, segretario della Fist Cisl, ha distribuito una lettera con la quale ha chiesto un incontro urgente sulla gestione del personale, scritto nel quale si annuncia anche la proclamazione dello stato di «agitazione per manifestare il proprio disappunto».

Proprio nei giorni scorsi Cattrini ha affidato il personale a Lorella Zanardelli. «Stiamo lavorando -ha detto il neo assessore- attraverso l'applicazione delle nuove normative e il nuovo contratto. Tra due, tre settimane diversi problemi troveranno soluzione». [re. ba.]

Nominati Cavaliere del lavoro e Alfiere dello studio

Ciampi premia ex allievi

Due sono dell'Istituto Cobianchi

VERBANIA

Istituto Cobianchi sugli scudi a Roma alla consegna delle onorificenze di Cavaliere del lavoro e Alfiere dello studio da parte del Presidente Carlo Azeglio Ciampi. Per la prima volta una scuola è stata coinvolta in entrambe le prestigiose premiazioni. L'ex allievo Antonio Costantini e Valeriano Perteghella neo diplomato, hanno ricevuto la rispettiva nomina a Cavaliere e Alfiere. «Essere presenti con due diplomati in epoche lontane tra loro - commenta il preside Franco Bozzuto -, è motivo non solo di profonda soddisfazione, ma ha un significato emblematico testimonia il collegamento che è in grado di svolgere tra scuola e mondo del lavoro». Il neo-Cavaliere

L'ex allievo Antonio Costantini e Valeriano Perteghella neo diplomato all'Istituto Cobianchi Sono stati premiati dal presidente Ciampi

Antonio Costantini, diplomatosi nel 1957 perito elettrotecnico, è presidente e maggiore azionista dell'industria elettromeccanica «Sisimo Spa», la più grande azienda della provincia di Como con 950 dipendenti, 180 miliardi di fatturato ed esportazioni in ogni parte del mondo. L'attestato di Alfiere viene consegnato ai 25 migliori studenti italiani. Valeriano Perteghella [redacted] è appena diplomato nell'indirizzo di biologia con cento centesimi e nel quinquennio della scuola secondaria superiore [redacted] ha riportato la media complessiva di 9,06. [s.r.]

Il responsabile delle operazioni deve rispondere di detenzione illegale di miccia, polvere e detonatori

Nascondeva 33 candelotti di esplosivo, arrestato

Il materiale scoperto in una cava a Pontemaglio di Crevoladossola

CREVOLADOSSOLA

Un arresto ed il sequestro di esplosivo in una cava sono il risultato dell'operazione conclusa nei giorni scorsi dal nucleo di polizia amministrativa della questura. Dopo accurate indagini, gli agenti hanno individuato nella cava Castello a Pontemaglio, di proprietà di C.L., 600 metri di miccia detonante, 5 chili di polvere nera e 10 detonatori. Il materiale, innescato [redacted] 33 candelotti già in contatto con [redacted] miccia, era posseduto illegalmente e occultato in anfratti e nicchie del terreno dal responsabile delle operazioni di cava, T.R., 44 anni, che è stato arrestato. L'uomo è poi tornato in libertà e dovrà comparire davanti al gip del tribunale nell'udienza di convalida.

L'esplosivo, che secondo gli investigatori presentava condizioni di particolare pericolosità, [redacted] stato trasportato a bordo di uno speciale automezzo in un deposito autorizzato dove rimane a disposizione dell'autorità giudiziaria. L'operazione di polizia, di cui è stata informata anche la prefettura in merito alle competenze di sicurezza e ordine pubblico, rientra nell'ambito dei servizi di controllo e prevenzione e costituisce deterrente allo stoccaggio di esplosivi nelle cave in misura superiore alle quantità giornaliere consentite agli operatori del settore di estrazione lapidea.

Gli investigatori ritengono infatti che la quantità rinvenuta nella cava Castello fosse troppa per le reali esigenze di lavorazione. Le norme vigenti infatti impongono a titolari ed operatori di cave di consumare completamente il materiale necessario alle estrazioni. Eventuali esuberi conservati illecitamente nelle cave potrebbero finire, anche in modo del tutto casuale, nelle mani di esponenti della criminalità. [a. r.]

Domo, sindacalista sporgerà anche denuncia

Troppa attesa per la visita e s'incatena all'ospedale

DOMODOSSOLA

Troppo lunghi i tempi per analisi, esami ed interventi. E Arturo Bistolfi, sindacalista della Fupas, si incatena all'ingresso del Cup, il Centro Unico di Prenotazione dell'ospedale di Domodossola. Domani - annuncia Bistolfi - presenterò un esposto ai carabinieri. Chiederò che si indaghi [redacted] queste attese bibliche».

Bistolfi ha messo in atto la sua protesta venerdì pomeriggio. E' rimasto incatenato al Cup sino alle 20. Poi, ieri, il sindacalista ha deciso di trasformare le sue proteste in un esposto. «E' vero -dicono al Centro Prenotazioni-. Occorrono quattro mesi per prestazioni di oculistica, tre per fisioterapia. Idem per un esame con l'ecodoppler e per un ecocardiogramma. Ma non è solo Domodossola ad avere problemi, anche negli ospedali di Verbania e Omegna esistono questi disagi».

Alla direzione dell'Asl 14 di Omegna stanno già cercando una soluzione. «E' un annoso problema che riguarda tutta la sanità - spiega Massimo Nobili, responsabile dell'ufficio pubbliche relazioni dell'Asl-. Bisognerà rivedere il sistema di prescrizione di esami o interventi da parte dei medici generici. Occorrerà istituire un codice per le urgenze. Intanto l'utilizzo di un sala operatoria a Omegna ha già permesso di dimezzare i tempi in Oculistica a Domodossola: erano di sei-sette mesi. C'è poi da registrare il fatto che abbiamo molte richieste anche da fuori provincia, a conferma che le nostre strutture funzionano». [re. ba.]

Arturo Bistolfi non è nuovo a manifestazioni di protesta eclatanti E' rimasto qualche ora incatenato in ospedale

DISPONIAMO ANCHE DI MOLTE OFFERTE DI AFFITTO ANCHE IN NOVARA!

[redacted] LAMARMORA: Piano alto prestigioso app. 80 mq. Tripli servizi, salone di rappresentanza, 4 camere da letto, cucina abitabile, servizio, cantina e box. Tratt. riservata. Rif. 145

NOVARA: Villa d'epoca totalmente da ristrutturare con possibilità di realizzare più appartamenti. Giardino d'3000 mq. Tratt. solo nei ns. uffici. Rif. 106

Perfetta NOVARA: Villa indipendente composta da: 1° piano di mq. 140, con ingresso, salone, cucina abitabile, 3 camere letto, bagno. P.T. lavanderia, servizio, cucina, lavanderia, box doppio. Rif. 61

P.TA MORTARA: Ottimo bilocale, parzialmente ristrutturato, di mq. 63. Cucina arredata con [redacted] di elettrodomestici, cantina, posto [redacted]. Ideale per investimento. Rif. 171

[redacted]E: In centro paese splendida casa primi anni 1900 ottimamente esposta, con grandi metrature da adibire ad appartamenti, uffici o attività artigianali, commerciali e alberghiere. Giardino di 950 mq. Trattativa riservata. Rif 131

Viale GIULIO CESARE: Attico di 150 mq. Composto da ingresso, salone, cucina abitabile, tre camere letto, doppi servizi, sgabuzzini, terrazzo perimetrale, cantina box. L.340.000.000. Rif 24.

BICOCCA: piano alto con ascensore, appartamento di 135 mq. Composto da soggiorno living, tre camere letto, cucina abitabile, servizio, cantina e box. L.240.000.000. Rif. 115

gabetti ©RIMM

C.so XXIII Marzo, 112 Tel. 0321.393672 Via Perazzi, 14b Tel. [redacted] NOVARIA SERVIZI IMMOBILIARI

Provincia di Biella

Campagna per la Sicurezza Stradale

Concorso d'idee

per grafici pubblicitari

per informazioni:
tel. 015/8480755
fax 015/8480740
e-mail ptp@provincia.biella.it

GS

SUPERMERCATI

domenica 14 aperti

NOVARA:
dalle 9.00 alle 13.00 e dalle 15.00 alle 19.00
- Via Gnifetti 80
- Corso Trieste 85 ang. Via Gherzi

CASTELLETTO TICINO:
dalle 8.00 alle 20.00
S.S. 33 del Sempione Km 58,6

INTRA:
dalle 9.00 alle 13.00
C.so Mameli 23

Si informa che l'apertura dei punti vendita dipende dalla decisione di ogni singolo comune

SERIANA VIAGGI

TOUR CLASSICI [redacted] AUTOPULLMAN: VIAGGI ORGANIZZATI CON ACCOMPAGNATORE DA TORINO, PENSIONE COMPLETA, ESCURSIONI INCLUSE, IL MIGLIOR RAPPORTO QUALITÀ - PREZZO. OTTIMI SERVIZI A PREZZI IMBATTIBILI

PONTE DELL'IMMACOLATA, MERCATINI DI NATALE E FESTIVITÀ NATALIZIE

STRASBURGO: 3gg [redacted] Lit. 550.000 part. 8/12, 17/12 e 24/12
MONACO DI BAVIERA: 3gg Lit. 510.000 part. [redacted]
ULM [redacted] Lit. 580.000 part. 24/12
ULM, AUGUSTA E NOTTEBURGO: 4gg Lit. [redacted] part. 23/12
RATISBONA, NORIMBERGA e MONACO: 4[redacted] part. 23/12
[redacted]: 5gg Lit. 790.000 part. 8/12
[redacted] e VIENNA: 5gg Lit. 1.030.000 part. 8/12
VIENNA: 4gg Lit. 780.000 part. 23/12

CAPODANNO 2000

PARIGI: HOTEL 3 STELLE SUP. - Pensione completa con bevande incluse - Visite della città - Escursione serale sul Bateau Mouche 4 gg. dal 30/12/99 al 2/1/2000 LIT. 980.000; 5 gg. dal 29/12/99 al 2/1/2000 LIT. 1.070.000 possibilità di abbinare ai due programmi il [redacted] CAPODANNO IN HOTEL HILTON 4 STELLE SUP. CON MUSICA, BALLO e BEVANDE INCLUSE - LIT. 280.000, trasferimento LIT. 20.000
MADRID E CENTRO SPAGNA: HOTEL 4 e 3 STELLE Pensione completa 7gg [redacted] 27/12/99 al 2/1/2000 CON CENONE DI CAPODANNO CON MUSICA, BALLO E BEVANDE INCLUSE Lit. 1.760.000
ANDALUSIA E CASTIGLIA: HOTEL 4 e 3 STELLE [redacted] completa 9gg dal 26/12/99 al 3/1/2000 da Lit. 1.790.000

EPIFANIA 2000

PARIGI: 4gg Lit. 710.000 part. 3/1, 5/1 - PARIGI: 5gg Lit. 820.000 part. 2/1, 5/1 - MONACO E CASTELLI DELLA BAVIERA 4gg Lit. 730.000 part. 3/1, 6/1 - ANDALUSIA E MADRID 9gg Lit. 1.690.000 part. 2/1 - BARCELLONA, MADRID E TOLEDO 7gg Lit. 1.390.000 part. 3/1 - SVIZZERA 4gg Lit. 730.000 part. 3/1, 5/1 - VIENNA [redacted] Lit. 810.000 part. 3/1, 6/1 - SALISBURGO E VIENNA 5gg Lit. [redacted] part. 2/1, [redacted] - BUDAPEST 5gg Lit. 890.000 part. 2/1, 5/1 - PRAGA 5gg Lit. 910.000 part. 2/1, 6/1 - BUDAPEST E PRAGA 7gg Lit. 1.290.000 part. 3/1 - COSTIERA SORRENTINA 5gg Lit. 890.000 part. 2/1, 5/1.

[redacted] AL [redacted] PRESTO [redacted] ESSO LA VOSTRA A[redacted]: possibilità di partire comodamente [redacted] vostra città.

Esclusivista per TORINO:
SERIANA VIAGGI - VIA JUVARRA 19 - TEL. 011.5622630 www.[redacted]

il Mediterraneo vi aspetta...

...a Novara, per trascorrere ore piacevoli in un ambiente caldo, cordiale, accogliente, riservato, elegante.

Potrete gustare piatti sapienti e raffinati, sapori antichi e nuove emozioni del gusto per la delizia del vostro palato.

Il Mediterraneo è buon gusto, venite a trovarci: per cene romantiche, ritrovi amichevoli, anniversari, incontri d'affari, e tutte quelle occasioni veramente indimenticabili.

RISTORANTE il Mediterraneo
VIA OXILIA, 8 - 28100 NOVARA - TEL 0321.477.029

Chiuso il Mercoledì - Gradita la Prenotazione

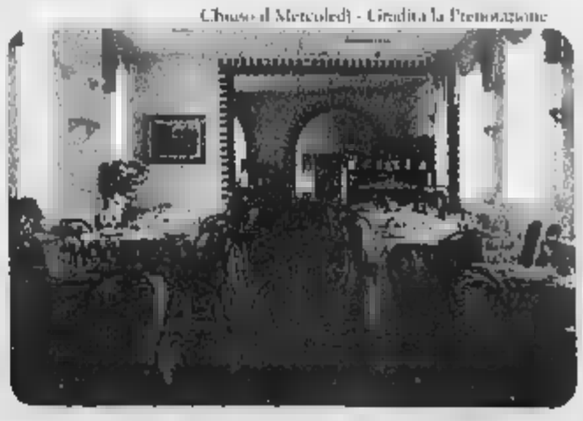

Ieri convegno a Omegna. Il magistrato: «Manca la cultura della sicurezza»

Nei cantieri 2 morti e 600 feriti

Soltanto nei primi nove mesi di quest'anno

Amato

OMEGNA

Due morti e 600 feriti: è il bilancio degli infortuni sul lavoro avvenuti nei cantieri edili del Vco nei primi nove di quest'anno. Un problema drammatico e dai costi umani e sociali così alti da non aver paragoni in Europa. Peccato però che alla giornata di studio indetta ieri dal Forum di Omegna dalla Fillea Cgil abbiano partecipato appena 15 persone.

«Credo che troppi tendano a sottovalutare fenomeno che realtà ha ricaduta sul mercato del lavoro gravissima» ha detto Gianpiero Conti del sindacato presentando una serie di documenti, filmati e fotografici, dei principali cantieri della provincia, nei quali non sono rispettate le più elementari norme di sicurezza. «Nessuno parli più di fatalità!» ha denunciato Lucio Reggiori, segretario generale della Cgil del Vco commentando la documentazione.

Il magistrato Fabrizio Argentieri «Bisogna togliere ai datori di lavoro il monopolio dei controlli sulla sicurezza nei cantieri»

E di fatalità non ha voluto sentir parlare nemmeno Giovanni Bivi, segretario della Fillea Cgil del Vco. «La crisi della metà degli Anni Novanta ha portato ad frammentazione delle aziende il cui numero passato in quattro anni da 380 a 410: è rimasta però quasi del tutto inalterata la forza lavoro che si attesta alle 2500 tà».

Dati che rivelano un fenomeno preoccupante: lavoro nero. «Nei primi dieci mesi di quest'anno su accertamenti abbiamo scoperto cinque aziende edili del tutto sconosciute a 23 dipendenti che lavoravano in nero» ha denunciato Amerigo Severino, direttore dell'Inps. E più duro ancora è stato il magistrato Fabrizio Argentieri, intervenuto al convegno con il collega Nicola Mezzina, che con estrema lucidità ha analizzato il fenomeno degli infortuni alla luce dell'esperienza maturata campo giudiziario.

«Manca una cultura della sicurezza - ha detto Argentieri -. Dal primo gennaio del '97 all'ottobre di quest'anno la Procura Verbania ha istruito 67 processi di cui 46 sono stati definiti con 38 condanne (nove per infortuni mortali) e 7 assoluzioni. Per altri 16 è stata fissata l'udienza mentre per 5 è stato chiesto il rinvio a giudizio». Poi, riprendendo una proposta avanzata da Muzio Severgnini, sore all'urbanistica del comune di Omegna, il magistrato verbanese ha ribadito la necessità di togliere ai datori di lavoro il monopolio dei controlli sulla sicurezza nei cantieri e di vigilare sul perverso sistema dei subappalti che finisce il costituire strumento di impunità. Proprio per questo motivo Carla Cantone, segretario nazionale della Fillea, ha chiesto al ministro di Grazia e Giustizia Oliviero Diliberto, di consentire ai sindacati di potersi costituire parte civile nei processi per infortuni mortali.

Il Vco verso il Terzo Millennio provincia nel cuore dell'Europa

Gianfranco Quaglia

laghi all'Ossola, patrimonio di risorse turistiche e imprenditoriali

PIÙ vicina alla Svizzera alla Lombardia che al resto del Piemonte e dell'Italia. Su questo luogo comune è stato speso fiume di parole per circoscrivere il Verbano Cusio Ossola, senza dubbio un territorio unico nel genere, tanto che anni fa un noto ricercatore della Bocconi, incaricato di uno studio sull'area, confessò di aver scoperto straordinaria (anzi tre realtà, al punto da sentirsi straniero con in tasca il passaporto). Ma queste entità oggi camminano insieme, pur salvaguardando ciascuna le radici e le diversità storiche e tradizionali. Un percorso che rappresenta anche il riscatto da un lungo oblio e da un periodo di attesa.

Terra di frontiera, il Verbano Cusio Ossola si porta dietro un passato di rivendicazioni a volte disattese, che rappresentano tuttavia un filo conduttore comune: la voglia, fortissima, di emergere e di non sentirsi cenerentola. E' sicuramente questa spinta a spronare la giovane provincia del Vco a proiettarsi verso traguardi che sembrano irraggiungibili. E così questo territorio, che conta 161 mila abitanti (per la demografia è la provincia più piccola del Piemonte) oggi si pone non solo punto isolato nel panorma economico. No, il Verbano Cusio Ossola guarda al Terzo Millennio, anzi si sente già pienamente inserito. Con l'ambizione, anzi la consapevolezza di non essere una provincia ai margini ma un punto di riferimento nel cuore dell'Europa. Non solo per riferimento geografico, alle soglie della Svizzera, passaggio obbligato di correnti e migrazioni turistiche del Nord Europa. Ma anche come polo d'attrazione per investitori, come recentemente è stato sottolineato in convegno. Sul «Vco nel Terzo Millenio, provincia nel cuore dell'Europa», La Stampa realizzerà un «forum» a Villa Fedora di Baveno, sede della Camera di Commercio del Verbano Cusio Ossola. La tavola rotonda è in programma martedì 23 novembre e parteciperanno, con i giornalisti della Stampa, esponenti del mondo imprenditoriale: Giuseppe Moroni (Camera di Commercio), Carlo Grezio e Giuseppe di Natale (Unione Industriale), Ivan Guarducci (presidente Provincia Vco), Dario Cattaneo (albergatori), i sindaci di Verbania, Domodossola e Omegna; rappresentanti delle organizzazioni sindacali. Ci sarà anche il presidente dell'Amministrazione provinciale di Novara, Maurizio Pagani.

Il forum si propone come momento di confronto serrato su presente e futuro del territorio. Non vuole essere esaustivo, ma solo propositivo.

IN BREVE

Denunciati rumeni

Tre rumeni sono stati denunciati a piede libero per ricettazione. La Polizia li ha fermati mentre viaggiavano sulla superstrada: nel baule dell'auto avevano cd, cassette, cibi ed altri oggetti rubati in due supermercati di Domodossola. [re. ba.]

Domani incontro per Sisma

Incontro i lavoratori della Sisma domani alle 16,30 in sala consiliare. Interverranno il senatore Sergio Vedovato, Marco Travaglini, segretario Ds del Vco e Armando Bertolacci, segretario Ds in città. [re. ba.]

Sindaco e parroco in campo

Una partita di calcio «Don Camillo-Peppone» con squadre capitanate da sindaco e parroco si gioca alle 14 per la patronale di San Martino. La partita è seguita dalla processione lo stendardo del santo. [s. r.]

Concerto per un amico

Un gruppo di amici dell'insegnante Mauro Tomat, scomparso nel '95, vuole rendere omaggio alla sua memoria con un concerto di musica organistica, di cui era appassionato. La serata, a ingresso libero, stasera alle 21 nella chiesa di Madonna di Campagna. Ad esibirsi sull'organo Mentasti del secolo è Giancarlo Parodi, docente al conservatorio Verdi Milano,e amico dello scomparso. [s. r.]

Stresa, la minoranza ribatte: «La delibera del progetto aveva vizi sostanziali»

Nuovo scontro in Comune sul porto

Sindaco: «Finanziamento a rischio per ricorso»

STRESA

Fine anno denso di polemiche nella perla del Golfo Borromeo. Alle discussioni sul palazzo dei Congressi e la sede dell'istituto alberghiero Maggia, si aggiunge un duro scontro tra la Giunta di Giampaolo Calligarich e la minoranza consiliare sulla questione del nuovo porto. L'amministrazione aveva deliberato l'incarico del relativo progetto definitivo per poter accedere al finanziamento regionale. Un ricorso firmato da o consiglieri al difensore civico per vizi di legittimità nella delibera ha provocato però la sua revoca da parte della giunta. «Ora è incerto si farà in tempo a predisporre il nuovo atto entro la scadenza di fine anno per poter inserire l'opera nel bilancio regionale. E Stresa rischia una volta di vedere rinviato questo e importante problema. L'atmosfera politica arroventata.

«L'atteggiamento della minoranza ci sembra davvero incomprensibile» dichiara il sindaco Giampaolo Calligarich. «E' vero - aggiunge il primo cittadino - che per rispettare le scadenze abbiamo dovuto muoverci rapidamente. Tutto però si è svolto modo regolare e nella più totale trasparenza: nella delibera c'erano solo alcuni vizi formali, irrilevanti fronte all'interesse che credevamo fosse generale di portare avanti il progetto. La protesta ha portato invece a dilatare i tempi ed siamo sicuri di poter pre- la documentazione nei tempi dovuti». «Vogliamo metterlo in chiaro - conclude Calligarich - perchè la Giunta ha fatto il proprio dovere fino in fondo per garantire finalmente alla città la struttura da tanto tempo attesa. Gli stresiani devono sapere di chi è la colpa se il porto potrà essere realizzato».

La minoranza ribatte e rin- al sindaco le accuse di responsabilità. «Anzitutto - dichiara Canio Di Milia del gruppo 'Stresa Viva' - il riguarda vizi sostanziali non formali della delibera che non ottemperava alla legge Merloni sul concorso tra progettisti e prevedeva il riparto del costo sul bilancio di più esercizi, procedura consentita al Consiglio alla Giunta. Del resto il sindaco avrebbe potuto continuare strada intrapresa senza revocare la delibera, se davvero fosse stata convinto del proprio operato».

«A nostro avviso - aggiunge Di Milia - per il porto occorre un concorso di idee internazionale. E' inaccettabile ripetere gli errori del palacongressi e predisporre una progettazione improvvisata in due per una delle opere più importanti della città».

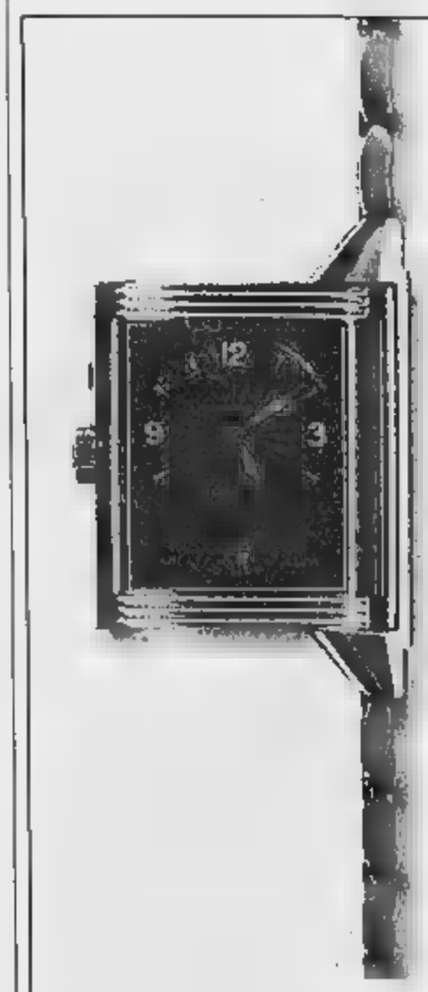

Reverso Duoface

JAEGER-LECOULTRE

Gioielleria BRIZIO
DOMODOSSOLA - Via Briona, 14
Tel. 0324.242753

Gioielleria GALLOTTI
ARONA - C.so Cavour, 7
Tel. 0322.45383

Ancora una volta, Lancia Y esce dagli schemi.

Fino al 30 novembre Lancia Y
da L. 15.500.000*
interamente finanziabili
senza anticipo.

*Prezzo chiavi in mano (esclusa I.P.T.), riferito alla versione Lancia Y elefantino blu 1.1 solo in caso di restituzione del vostro usato che vale zero. 36 quote mensili da L.482.346 - TAN 7,50% - TAEG 8,95%. In più, L. 250.000 apertura pratica e 20.000 di bolli. Salvo approvazione SAVA. Offerta non cumulabile con altre iniziative in corso e valida solo per vetture disponibili in rete.

È un'iniziativa delle Concessionarie Lancia:

Autocusio Corso Sempione, 56 - Borgomanero (NO) tel. 0322.81.82.2/84.62.53
Cleriel Via Biandrate, 63 (ang. Via M. Curie) - Novara tel. 0321.39.29.65/6

Il Granturismo

C'È DI BELLO CHE È

FerreroLegno Porte®
www.ferrerolegno.it

VOLETE TOCCARE
CON MANO L'ALTA QUALITÀ FERREROLEGNO?

RivolgeteVi
al punto vendita autorizzato più comodo,
troverete le soluzioni
alle esigenze di arredamento
con la garanzia dell'assistenza
e di una perfetta installazione
delle porte.

[illegible] INFISSI S.R.L.
Corso XXIII Marzo, 345 - 28100 Novara
tel. 0321 402530

F.LLI SALSA S.A.S.
Via Partigiani, 15 - 28047 Oleggio (NO)
tel. 0321 91488

TESTORI RAG. LORENZO S.P.A.
Via Caduti per la Libertà, 17 - 28024 Gozzano (NO)
tel. 0322 94282

[illegible] VENDITA
C'È DI BELLO CHE È
FerreroLegno Porte®

NOVAPRIMA Noce Biondo

CCB Torino 2

ATTRAVERSO LA PORTA DELL'ESPERIENZA DINOLANT'ANNI DI AFFIDABILITÀ

A due passi dal Cim e dall'autostrada un territorio in costante crescita

Porte aperte alle piccole imprese

Cameri valorizza la posizione strategica

CAMERI

Sono 9600 gli abitanti, circa 300 in più rispetto all'inizio degli Anni Novara. Una lenta e costante crescita demografica, che si è accompagnata ad una progressiva modifica dell'assetto economico del paese. Mario Rondini guida Cameri dal '90 e in precedenza è stato sindaco a metà degli Anni Ottanta. Dunque ha ben presente, e ne è stato protagonista come amministratore, i cambiamenti che si sono verificato nel territorio. Da una prevalentemente agricola si è evoluta in termini industriali. Oggi il territorio ospita grandi aziende di notorietà internazionale, come «Meritor» e Procos», che si sono legate al territorio, e alla popolazione, soprattutto per quanto riguarda l'occupazione. E nell'ultimo anno il processo di crescita e trasformazione si è accelerato.

In questo Comune dell'Ovest Ticino manca la struttura medio-piccola. «Anche queste aziende - dice Rondini - sono importanti per l'economia di un paese perchè offrono la possibilità di parecchie assunzioni». L'obiettivo dell'amministrazione è oggi quello di favorire in ogni modo l'arrivo di queste realtà. Ed è in vista di queste esigenze che il Comune sta portando i servizi, dall'acquedotto alle fognature, in zone sprovviste. Entro fine anno il Comune farà appalti per circa un miliardo, investito in fognature, strade, rete idrica.

I contatti con le imprese interessate sono in corso «Abbiamo avuto richieste - dice Rondini - da aziende serie, che ci hanno illustrato i loro progetti e meritano attenzione. Si tratta di nuovi insediamenti, provenienti dalla Lombardia, in altri casi sono imprenditori delle nostre zone che intendono avviare la ricollocazione». Cameri è favorita da una posizione strategica rispetto all'autostrada Torino-Milano e al Cim. Il territorio si trova a dover fare i conti con due realtà di grande impegno, Malpensa e il Parco del Ticino.

«Malpensa non si può cancellare - dice Rondini - e il Parco ha grande valenza, non solo locale. Mi auguro che le decisioni che verranno prese tengano conto del rispetto dell'ambiente». Deve essere salvaguardato anche per favorire i nuovi nuclei che scelgono il paese. La «famiglia» si è allargata grazie agli ultimi alloggi di edilizia popolare, altri ne sono previsti nei prossimi mesi.

Informazioni e curiosità sul presente e sul futuro del paese sono reperibili sul sito Web, che è in fase di allestimento in questi giorni. Include pagine di storia locale, notizie sugli amministratori, sui servizi offerti dal Comune e immagini del paese.

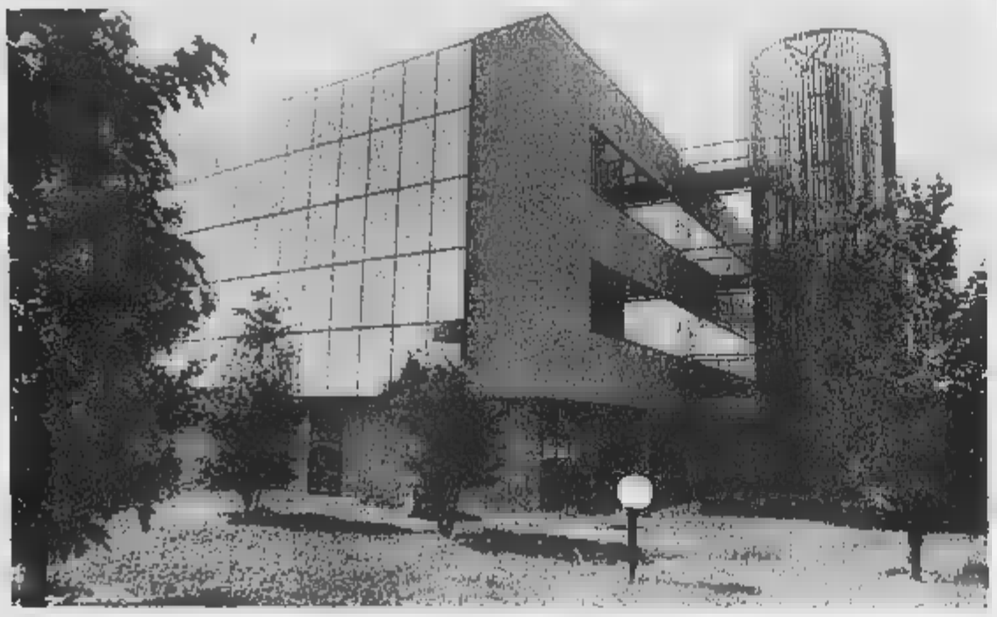

La Procos è una delle maggiori realtà industriali di Cameri, paese in lenta costante ripresa demografica

Due aziende in vetrina

Marmi d'arredo e demolizioni

CAMERI

Tra le realtà imprenditoriali che operano da anni a Cameri, due hanno una vocazione legata a doppio filo con il settore edile. La «Franco Marmo e Granito» vanta venticinque anni di attività ed è in grado di lavorare tutti i tipi di pietre e marmi per impieghi in esterni ed interni.

Tra gli esempi d'intervento vi sono i cosiddetti «top» ovvero i piani cucina in pietra realizzati su misura destinati ad arredare bagni e cucine. Per ciò che riguarda i lastricati e comunque la messa in opera di rivestimenti adatti a superfici calpestabili si può ricorrere ai porfidi, alla beola, al granito. La ditta Franco ha una superificie espositiva di 7 mila metri quadrati sulla quale è possibile prendere visione delle materie prime. Un capannone di 1500 metri ospita le macchine per la lavorazioni.

Alla «Cavallon Giuseppe» invece si occupano delle demolizioni di vecchi immobili e strutture pericolanti, generalmente per far posto a edifici nuovi ma anche per impedire crolli che diversamente potrebbero avere conseguenze difficili da prevedere. La ditta possiede tutte le attrezzature per eseguire interventi rapidi e sicuri grazie all'impiego di escavatori di molteplici potenze e dimensioni. Un'altra linea d'azione è legata alla escavazione di condotti fognari oppure alla realizzazione di scavi per ospitare le fondazioni di plinti e colonne portanti. Attualmente conduce l'azienda il figlio del fondatore, coadiuvato dal genero mentre stanno per fare il loro ingresso anche i rappresentanti della terza generazione. Una tradizione che prosegue.

Il bar, la piazza del paese, un aperitivo con gli amici. Cameri è un paese che sa conservare valori e tradizioni ed al tempo stesso è proiettato nel futuro Sa sfruttare la vicinanza con la città senza importarne i disagi più pesanti

Il Bagno dei Desideri

• Arredo bagno completo su misura in marmo e granito
• Caminetti in genere su misura
• Top cucine
▪ Vasche idromassaggio e box doccia
▪ Tavoli, capitelli, cristalli, colonne, ecc...
▪ Preventiti gratuiti

FRANCO MARMI E GRANITI

CAMERI
Via Matteotti (Strada Montagnina)
S.S. Lago Maggiore
Tel. 0321.518061 - 616198
Fax 0321.616220

Cavallon Giuseppe & C. s.n.c.

COSTRUZIONI FOGNARIE - SCAVI - DEMOLIZIONI
RIPRISTINI STRADALI - COMMERCIO SABBIA
GHIAIA E AFFINI

Via Michelona, 17
28062 CAMERI (NO)
Tel. e Fax (0321) 518238

Lampogas

produce energia, riscalda,
é amico dell'ecologia

GPL sfuso in serbatoi per uso civile, agricolo, industriale.

LAMPOGAS NORD s.r.l.
CAMERI (NO) - Strada prov. per Novara, 150
Tel. 0321.518104 - 0321.518292 Telefax. 0321.518977

Verbania domani inaugura la stagione di prosa ospitando due regine del teatro

Adriana e Franca schiave di «Alcool»

Regista e autrice, la Asti recita al Vip con la Valeri

Paolo Crivellaro
VERBANIA

Una villa decadente, un vasto locale arredato con elegante sobrietà, sono questi gli ambienti scenografici scelti per «Alcool»: il lavoro teatrale scritto, diretto e interpretato da Adriana Asti che domani sera inaugurerà la stagione di prosa al Teatro Vip di Intra.

Presentato in prima nazionale al Festival di Benevento, portato in tournée nella stagione scorsa, il lavoro è stato rappresentato nei maggiori teatri italiani con buoni consensi.

Con molta curiosità si attendeva un mostro sacro del palcoscenico quale Adriana Asti, alla sua prima prova nelle vesti di regista e drammaturga. E tra le righe dell'opera emergono i richiami ai grandi maestri con i quali l'attrice si è misurata nella sua lunga carriera: Copi, Pinter, Genet, Jonesco.

Accanto a lei, un'altra grande interprete della scena nazionale, Franca Valeri.

Tutto si svolge in un salotto governato da un'anziana pseudoinfermiera tedesca con un nome che incute rispetto e timore, Wilhelmina Wachmeister.

Adriana Asti e Franca Valeri, protagoniste domani sera al teatro Vip di Verbania

La vestale della casa, interpretata da Franca Valeri, dopo una vita dove si sospetta un passato amoroso per ben quindici anni con Greta Garbo, governa la casa con regole ferree e inconsuete.

E' permesso fumare sigarette e sigari. Non è permesso un buonumore ostentato e vistoso, né malumore troppo appariscente. Non è consentita la lettura attenta di libri, ma è possibile sfogliare giornali, riviste e opuscoli.

Odore di cibo, mai. E' inoltre vietato introdurre bambini inferiori ai quattordici anni, animali, cani o gatti.

L'alcool è vietato. Ma pur essendo bandito, è questi, che dà anche il nome alla commedia, che scorre un rivolo ininterrotto da un personaggio all'altro, costruendo il tessuto della narrazione.

Alcolizzato è l'anziano padrone di casa Monsieur Armand, ottimamente interpretato da Giorgo Ferrara, dal vocione rauco e catarroso da vecchio rapace che vuole sempre presenti nel salotto, pronte a conversare, ma rigorosamente di argomenti leggeri, le sue tre attempate grazie.

Vale a dire: Eva, sulla scena Adriana Asti, resa insensibile non dalla vita ma dagli interventi di chirurgia plastica, Alma (Isabella Guidotti) e la spagnoleggiante Dolores interpretata da Gabriella Franchini.

Di nascosto si beve in continuazione, anche il profumo, ed è l'etilismo a determinare il flusso onirico delle situazioni.

Si inizia alle 21. Per i non abbonati i biglietti sono i vendita al botteghino a 38, 32, 24 mila lire per i tre settori del teatro.

L'opera di Neil Simon, «Stanno suonando la nostra canzone» viene riproposta con la regia di Gigi Proietti e l'interpretazione di Gianluca Guidi e Maria Laura Baccarini

Guidi & Baccarini a Borgo

In «Stanno suonando la nostra canzone»

BORGOMANERO

Prosegue domani sera a Borgomanero la stagione teatrale organizzata dall'assessorato comunale alla Cultura e dall'associazione «Il Contato del Canavese» di Ivrea, con un classico del teatro leggero, l'opera di Neil Simon, «Stanno suonando la nostra canzone».

Nata come musical, l'opera è stata adattata per il teatro ed in Italia è stata rappresentata in Italia nel 1972 in un successo davvero straordinario: viene ora riproposta la regia di Gigi Proietti e l'interpretazione di Gianluca Guidi e Maria Laura Baccarini.

Il testo di Simon racconta in modo brilante, in un ritmo incredibile e senza mai perdere di vista l'ironia, la nevrosi della società contemporanea, i tic che contraddistinguono i ritmi frenetici di ogni giorno.

Quella del commediografo americano è un'ironia lieve, divertita, con una buona dose di comprensione per i difetti, talvolto paradossali, che contraddistinguono soprattutto i comportamenti di chi vive nelle grandi città.

Per raccontare le piccole grandi follie della vita odierna, Simon ha scelto una ricetta drammaturgica fondata ironia, sentimento e ritmo.

Un dialogo assolutamente spumeggiante inframezzato da canzoni e splendidi balletti completano la commedia, che ha in Gianluca Guidi e Maria Laura Baccarini due grandissimi performers.

Per lo spettacolo di domani sera sono disponibili ancora alcuni posti; quest'anno, la vendita degli abbonamenti ha fatto segnare una flessione rispetto agli anni precedenti di circa duecento biglietti, e la stessa commedia con Debora Caprioglio, «Un coperto in più», non ha fatto registrare il tutto esaurito.

«Per il cartellone - dice l'assessore alla cultura Gianni Barcellini - abbiamo sempre puntato su un teatro molto comunicativo, di grande presa sul pubblico: stiamo cercando di capire le ragioni di questa diminuzione degli abbonamenti».

Il costo del biglietto per lo spettacolo di domani sera è stato fissato in mila lire, trentamila per i giovani sino a 18 e gli anziani oltre i sessanta. [m. g.]

NOVARA, OGGI AL TEATRO COCCIA

Vola il «Pipistrello» di Strauss

Replica pomeridiana per l'operetta «Il pipistrello» di Strauss al Teatro Coccia di Novara. Si tratta dello spettacolo inaugurale della stagione di danza, operetta e musical del Coccia, allestita con Arteatro, e portato in scena da Corrado Abbati con la sua compagnia. Alcuni biglietti ancora disponibili, l'appuntamento è per le 16.

LA MOSTRA TV

Ruggeri e la Caprioglio sono a «Più o meno 18»

VALSESIA in provincia di Novara? La proposta di Gianluca Buonanno, sindaco di Serravalle Sesia, verrà discussa il protagonista a Tele Monte Rosa, nel di una diretta in programma martedì alle 21,15.

L'attualità è il filo conduttore «Notizia 7», oggi su Tele Alta Italia alle 9, 12,30, 15, 17, 19 e 22,30. Questa settimana si parlerà del progetto di restauro del Broletto, dell'Arpa del Vco, del premio Barozzi di sport.

«Onorevole, permette», propone per domani alle 23 una diretta su Tele Vco con l'onorevole Marco Zacchera.

Il progetto di studio del fiume Sesia da parte delle scuole medie da Biandrate a Romagnano, e al centro di un servizio proposto da Tele Monte Rosa domani sera alle 19,40 ed alle 22,50.

«Novara tra sport ed arte» è il titolo del Salotto di Altaitalia, in onda questa sera alle 18,40: ne parlano Gigi Santoro, Tito De Rosa, Gianfranco Capra, Manuela Franzoni ed i fratelli Bellofiore.

Gli incontri col parco della Valgrande proseguono su Vco Azzurra venerdì alle 19; subito dopo verrà trasmesso il settimanale di economia «L'ago della bilancia», a cura della Camera di Commercio del Vco.

Enrico Ruggeri, Deborah Caprioglio e Bruno Gambarotta sono i protagonisti di «Più o 18», martedì alle 21 e sabato alle 11 su Altaitalia.

Oggi 11 su Tele Vco Antonella Vezzali e Katia Iacchini esaminano i problemi d'amore in «Parliamone con armonia».

A Prato Sesia si parla già dell'organizzazione del Carnevale, ed è questo l'argomento di cui tratterà Tele Monte Rosa mercoledì alle 19,15, 22,25 e 0,30. «Affari per tutti» presenta occasioni ghiotte: ogni giorno, ogni due ore, a partire dalle otto, su Tele Alta Italia.

La pagina sportiva Video Novara prevede oggi alle 14 la telecronaca registrata dell'incontro di hockey Francoli Novara-Sandrigo; alle 19,30 «Tutto risultati» ed alle 20 «1, 2, 3 sport».

Su Tele Vco alle 13,30 «Ruote e motori» avrà come tema il kart con un'intervista al giovane pilota Giacomo Ricci. Alle 19,30 «Oggi goal» ed alle 23,30 l'incontro di basket Verbania-Alessandria.

Domani alle 20, in «Off side» servizi su Gravellona-Oleggio, Cannobiese-Crevolamasera, Cossatese-Omegna. Ospiti il presidente ed il vicepresidente del Verbania Calcio, Marco Marzano ed Antonio Bruno. Domani alle 20,30 telecronaca di grande basket, con l'incontro fra Vigevano e Cimberio Borgomanero. [m. g.]

Il cantautore Enrico Ruggeri

GIORNO E NOTTE

ARONA

Si balla al «Mirage»

Serata musical-danzante al «Mirage» di Arona con i pezzi eseguiti da Gina Daeder. Dalle 21,30. [m. p.]

MILANO

Laboratorio «Zelig»

Dalle 21,30 a «Zelig» si apre il «Laboratorio Cinema» Ale e Franz, Flavio Oreglio, Pali e Dispari, Silvana Fallisi. Prenotazioni allo 02/2551774. [m. p.]

TRECATE

Si ride con Perosino

Serata di cabaret Claudio Perosino dalle 22,30 al «Bayblon» San Martino, lungo il Ticino. [r. l.]

TOCI

Saloon, un «erotic box»

Giochi e divertimento per lui e per lei al «Saloon Samijes con l'«erotic box». Dalle 22,30. [r. l.]

Suona Rey al «Big Bull»

L'orchestra di Claudio Rey suona dalle 21,30 all'american pub «Big Bull». Liscio e revival ballabile. [m. p.]

AMERICAN PIE. Comico. Campione d'incassi negli Usa, il film racconta di un gruppo di intraprendenti liceali a caccia di fidanzate

A PRIMA VISTA. Commedia. Prossimo alle nozze, un boss napoletano (Vincenzo Salemme) s'invaghisce improvvisamente di un carabiniere ed entra in crisi.

CONTRO CESARE. Commedia. Dai celeberrimi fumetti di e Goscinny, la del villaggio gallico all'invadenza dell'esercito romano nel 50 avanti Cristo.

INSTINCT. Drammatico. Lo psichiatra Cuba Gooding Jr. studia il comportamento dall'ex studioso Anthony Hopkins, rinchiuso in un manicomio criminale con l'accusa di efferati delitti.

PAZZI IN . Drammatico. Il debutto alla regia di Antonio Banderas è ambientato negli anni Sessanta e s'incentra sul personaggio di Lucille (Melanie Griffith), eccentrica donna che per fuggire dal marito violento di trasferirsi ad Hollywood

POWERS. Comico. Le nuove avventure della spia Austin Powers (Mike Myers) alle prese il diabolico Dottor Evil

EYES E SHUT. Drammatico. L'ultimo lavoro del maestro Stanley Kubrick narra di coppia, un medico (Tom Cruise) e un'esperta d'arte (Nicole Kidman), che vive un momento difficile nel proprio rapporto d'amore.

. Drammatico. Il rampante Edward Norton, in cerca di emozioni, comincia a frequentare il «duro» Brad Pitt e le sue palestre clandestine dove la violenza regna sovrana.

GIOCO A DUE. Azione. Il miliardario ladro d'arte Pierce Brosnan s'invaghisce di Rene Russo, investigatrice sulle sue tracce.

IL VIAGGIO DI FELICIA. Drammatico. Una ragazza irlandese parte per l'Inghilterra alla ricerca del fidanzato e sulla strada incontra un signore premuroso (Bob Hoskins), in realtà un serial killer. Trasposizione cinematografica di un romanzo di William Trevor, dirige Atom Egoyan («Il dolce domani»)

LOCK & STOCK. D . L' prima dell'inglese Guy Ritchie è ambientata a Londra e descrive la preparazione, parte di quattro giovani, di una rapina «pericolosa».

NOTTING HILL. Commedia. Nella tranquilla esistenza libraio londinese Hugh Grant irrompe la star del cinema Julia Roberts. Campione d'incassi internazionali.

PRESENZE. Thriller. Una casa «maledetta» viene scelta dal professor Jeffrey Marrow (Liam Neeson) come sede di un esperimento psicologico su tre suoi pazienti.

LA RAGAZZA SUL PONTE. Drammatico. Il nuovo film di Patrice Leconte («Il marito della parrucchiera») racconta di un lanciatore di coltelli (Daniel Auteil) che convince una ragazza (Vanessa Paradis) a suicidarsi. Tra i due nasce un rapporto d'amore.

IL SESTO SENSO. Thriller. Willis è uno psicanalista infantile, da un'amara esperienza, che si prende cura di un bambino ossessionato dai suoi poteri paranormali.

THE ACID HOUSE. Drammatico. Da romanzo di Irvine Welsh («Trainspotting»), tre racconti basati su altrettanti singolari personaggi.

TIFOSI. Comico. Viaggio nel mondo del calcio attraverso figure di alcuni stravaganti tifosi (Diego Abatantuono, Enzo Jacchetti, Massimo Boldi).

TUTTO SU . Commedia. travestito bisessuale, una giovane suora incinta, un'attrice e la sua innamorata e una madre disperata per il viaggio nel mondo delle donne di Almodovar.

NELLE SALE DI NOVARA

NOVARA. Tel 0321 625 686
The sixth sense - Il sesto senso, con Bruce Willis (orari non 14,45) Or 15,30, 17,50, 20,10, 22,30 Lire 12.000, ridotto 8000 sabato pom 8000; merc tel 8000

ARALDO Tel 0321-474 826
E allora Mambo!, con Luciana Littizzetto Or 16, 18,10, 20,20, 22,30 Lire 12.000, rid 8000 lun fer 8000

FARAGGIANA Tel 0321-627 676
chiuso per lavori

ELDORADO. Tel 0321 - 624 156.
Notting Hill con Julia Roberts e Hugh Grant Or 15, 17,30, 20, 22,30 Lire 12.000, sabato pom 8000, mart fer 8000

VITTORIA. Tel 0321 - 623 395
American Pie, con Jason Biggs Or 16, 18,10, 20,20, 22,30 Lire 12.000, rid 8000 lun

SACRO CUORE. Tel 0321 - 46 54 84
Sogno di una notte di mezza estate, con M Pfeiffer K Kline Or 20, 22,30 Lire 10.000, rid 8000, martedì fer 8000

SANT'ANDREA
Felix e contro
Roberto Benigni Or 16, 18 e 21

DON CARLO Inf orari su segr. tel. 0322 - 240 566
Notting Hill 14,30, 16,30, 20, 22 L. 10.000, rid 8.000

VANDONI
chiuso per lavori di ristrutturazione

Tel 0322 - 82 151.
American Pie, con Jason Biggs. Or 14,15, 16,15, 18,15, 20,15, 22,15 Lire 11.000, rid 8000, merc fer 8000

NUOVO SALA 1 Tel 0322 - 81-741.
Destini incrociati, con Harrison Ford Or.: 15, 17,30, 20, 22,15 Lire 11.000 rid , merc

NUOVO SALA 2 Tel 0322 - 81.741
Bowfinger Or 14,15, 16,15, 18,15, 20,15 22,15 L. 11.000 rid mer

NUOVO SALA 3 Tel 0322 - 81 741
The sixth sense, con Bruce Willis (V.M. 14) Or 14,15, 16,15, 18,15, 20,15, 22,15 Lire rid 9000 merc. fer

GARBAGNATE
BALLARDINI. Tel 0331 - 54.05.23
Entrapment, con Sean Connery Or 21

GALLERATE E TERRITORIO
METROPOLIS . Tel 0331 - 92.16.40
prenj Tel 0331 - 914 285 prenotazioni venerdì 17.30-23.30, sabato/domenica 14.30-21.30
Notting Hill con J. Roberts H Grant Or 17.30, 20, 22.30 Lire 13.000, rid 9000 merc e sab pomeriggio 9000

METROPOLIS SALA 2. Tel 0331 - 92.16.40
Bowfinger con E Murphy, S Martin Or 15, 20.40, 22.50 Lire 13.000, rid 9000 mer e sab pom 9000

METROPOLIS SALA 3. Tel 0331 - 92.16.40
Bowfinger Or 15.20 18, 20.40, 22.50 rid 9000, e sab pomeriggio 9000

METROPOLIS SALA 4. Tel 0331 - 92.16.40
American pie Or 15.40 18.10, 20.30, 22.40 L. 13.000, rid. 9000 porn 9000

METROPOLIS SALA 5. Tel 0331 - 92.16.40
Destini incrociati, con Harrison Ford Or 14,30, 17, 19.40, 22.20 Lire 13 rid 9000, merc. e sab pomeriggio 9000

METROPOLIS SALA 6. Tel 0331 - 92.16.40
The sixt sense - Il sesto senso con B Willis (V.M 14) Or 15,30, 17.50, 20.20, 22.30 L 13.000 rid 9000, mer. e sab. pom 9000.

METROPOLIS SALA 7. Tel 0331 - 92.16.40
, ore 15,30 e Fight Club, con Pitt (vietato ai minori di 14 anni) Or. 19.30, 22.10 Lire 13.000 rid 9000, merc. e sab pomeriggio 9000

CORSO MULTISALA 1. Info su segr tel 0324 - 240 853
Haunting - Presenze, con C. Zeta-Jones Or 14, 15.30, 20, 22.30

MULTISALA 2. Info su segr
L'amante perduto, di Roberto Faenza Or 14.30, 16.30, 20.30, 22.30

CUBE 1 SALA 1. Info su segr. tel 0324 - 242 046
Destini incrociati, con Harrison Ford Or 14.15, 16.30, 20.15, 22.30

CINE 1 SALA 2. Info su segr tel 0324 - 242 046
American pie - Il primo appuntamento non si scorda mai con Jason Biggs Or 14.30, 16,30, 20,30, 22,30.

OMEGNA
ITALIA Tel 0163 - 64 07 01
Notting Hill con Julia , Hugh Grant Or 16, 20,10, 22.15

OLEGGIO
CINE TEATRO Tel 0321 - 91 183
Haunting - Presenze con Neeson Or.: 15.30, 20, 22.15

ORNAVASSO
SOCIALE Tel 0323 - 61 459
Tifosi, con Diego Abatantuono 14,30, 16,45, 20, 22.15

QUARONA
Gioco a due Or 16 20 15, 22.15

VERBANIA
B. PELLICO Info e prezzi spettacoli al numero di segr telefonica 0321 - 777 122
Notting Hill, at : 21

VIP Info orari e prezzi spettacoli al numero di segr. tel 0323 - 401 940
Destini incrociati, con Ford Or 14 16. 22.30

SOCIALE (INTRA) Info orari e prezzi spettacoli al numero di segr tel 0323 401 940
The sixth sense, con Bruce Willis (vietato ai minori di 14 anni) Or : 14.30, 16,30; 20,30; 22.30

SOCIALE (PALLANZA) SALA 1 Info. orari e prezzi spettacoli al numero di segr tel 0323 - 501 964
Notting Hill, con J. Roberts H Grant

SOCIALE (PALLANZA) SALA 2. Info. orari e prezzi spettacoli al numero di segr. tel 0323 - 501.964
American Pie, con Jason Biggs

NELLE SALE DI TORINO

ACCADEMIA piazza S. Giulia 2 bis Tel 011 817 93 73 *Il allora mambo!* Or : 16,30, 18,30, 20,30 22,30 *Una domenica in campagna* (v.o.) Or 22,30
ACTOR'S STUDIO via Cherio della Salute 77/b tel 216 6764 *Il sesto senso* V.M. 14 Or 16 18,10, 20,20; 22,30
ADUA 200 c. Giulio Cesare 57, tel 856 521 *Notting Hill* Or 15,30; 17,50; 20,10; 22,30
ADUA 400 c. Giulio Cesare 57, tel 856 521 *Destini incrociati* Or 15, 17,30; 20, 22,30.
AMBROSIO MULTISALA c Emanuele II 52, tel 54 Sala 1 *Bowfinger* Or : 16, 18,10, 20,20 22,30 Sala 2 *Fight club* 16,30, 19,50, 22,30 Sala 3 *Haunting - Presenze* Or 15,30, 17,50, 20,10, 22,30
ARLECCHINO c Sommeiller 22, tel. 5817 190 *Bowfinger*. Or : 16,30; 18,30, 20,30; 22,30.
CAPITOL v. San Dalmazzo 24, tel. 540 605 *Amore a prima vista* Or 15 20,45, 22,40
CENTRALE v. Carlo Alberto 27, tel 540 119 *Il viaggio di Felicia* Or.: 15; 16,10; 20,20, 22,30
C. CHAPLIN I v. Garibaldi 32/a, tel 436 07 23 *Il sesto senso*. V.M. 14 18,10 22,30
C. CHAPLIN 2 v. Garibaldi 32/a, tel 436 07 23 *Addio terrestre*. Or. 15; 17,30; 20, 22,30
CIAK corso Giulio Cesare 108 tel 232 029 *Bowfinger*. Or 15; 16,10; 20,20; 22,30
DORA v. Giannone 9, tel 542 432 *American Pie*. Or. 15,45; 18, 20,15; 22,30
DUE GIARDINI - Sala Nirvana v. Montebello 62, tel 327.2214 *Destini incrociati* Or.: 15; 17,30, 20, 22,30
DUE GIARDINI - Sala Ombrerosse v. Montebello 62, tel 327.2214 *Le coppe*. Or.: 15,10; 18,50; 20,40; 22,30
ELISEO GRANDE piazza Sabotino, tel. 447.52.41 *American Pie*. Or : 15; 16,50, 18,40, 20,30; 22,30.
ELISEO BLU piazza Sabotino, tel. 447.52.41. *Asterix e Obelix contro Cesare* Or 15,30, 17,50; 20,10, 22,30
ELISEO ROSSO piazza Sabotino, tel. 447.52.41 *Tutto su mia madre* Or : 16, 18,10, 20,20; 22,30
EMPIRE piazza Vittorio Veneto 5, tel 617.10.42. *Mai stato baciato?* Or : 15, 17,30, 20, 22,30
ERBA 1 c. Moncalieri 241, tel. 681 54 47 *Tutto su mia madre* Or : 15,15, 18, 20,15; 22,30
ERBA 2 c. Moncalieri 241, tel. 681 54 47. *Così ridevano*. Unica proiezione ore 18,15
ETOILE v. Bl Buozzi ang v. Roma, tel 530 353. *Star wars - Episodio I - La minaccia fantasma* Or 14,40, 17,20, 20, 22,40
FARO v. Po 30, tel. 817 33 23. *American Pie*. : 14,30, 16,30, 18,30, 20,30; 22,30.
FIAMMA corso Trapani 57, tel. 385 2057. *Haunting* - 15,30 17,50, 20,10, 22,30
IDEAL c. Beccaria 4, tel 521.4316 *Fight club* Ven, mar 14, Or 14,30, 17,10, 19,50, 22,30
KING v. Po 21, tel. 812 55 98 *La ragazza sul ponte*. Or 16,30; 18,30; 20,30, 22,30
KOKO v. S. Teresa 5, tel 534 614 *L'amante perduto*. Or.: 18,30; 20,30, 22,30
LUX Galleria S. Federico, tel. 541 283 *Notting hill*. Or. 15, 17,30, 20, 22,30
1 v. Pomba 7, tel 812.41.73 *Resurrection*. Or : 15,30, 17,50, 20,10, 22,30
NAZIONALE 2 v. Pomba 7, tel. 812.41.73 *Branchie* Or 15,55, 18,10, 20,20, 22,30
OLIMPIA 1 v. Arsenale 31, tel. 532.448 *Entrapment*. Or : 15, 17,30, 20; 22,30
OLIMPIA 2 v. Arsenale 31, tel 532.448 *Asini* Or 15, 17,30, 20, 22,30
REPOSI v. XX Settembre 15 tel. 531.400. Sala 1 *Eyes wide shut*. V.M. 14. Or 15,30, 18,45, 22 Sala 2 *Fight club* Or 14,45, 17,20, 19,55, 22,30 Sala 3 *Haunting - Presenze* Or 15, 17,30, 20, 22,30 Sala 4 *Sogno di una notte di mezza estate*. Or 15, 17,30, 20, 22,30 Sala 5 - Lilliput *La mummia* Or 15, 17,30; 20, 22,30
ROMANO Galleria Subalpina, tel 562 01 45 *Destini incrociati* Or 15, 17,30, 20, 22,30
STUDIO RITZ via Aosta 2, telefono 819 01 50 *Eyes Wide Shut*. Or 16,20, 19,20, 22,30
VALENTINO 1 Teatro Nuovo corso Massimo d'Azeglio 17, tel. 650 02 00 *Il 13° guerriero* Or 15,10, 18, 20, 20,30, 22,35
VALENTINO 2 Teatro Nuovo corso Massimo d'Azeglio 17, tel. 650 02 00 *Resurrection* Or 16; 18,10, 20,20, 22,30.
VITTORIA v. Roma 356, tel. 5621759 *Sesto senso*. Or.: 15,50; 18,05; 20,20, 22,35. Vietati minori 14 anni.
TEATRO T3 *The Rake's progress (La carriera di un libertino)*. Favola di I. Stravinsky. Bruno Campanella direttore. Regia di John Cox. Orchestra e Coro del Teatro Regio. Con F. Piccoli, A. Brown, P. Con. Ultima replica mercoledì ore 15. Biglietteria (ore 14-15) Tel. 011 8815 241/242
PICCOLO REGIO G. PUCCINI. Piccolo Regio Laboratorio. Da martedì sono in vendita (fino al 18/11) gli abbonamenti a 18 spettacoli della stagione 1999-2000. Abbonamento numerato a L. 100.000. Da venerdì 19/11 vendita dei biglietti a L. 10.000 per tutti gli spettacoli. Info (domani) tel. 011 881 5248/236
AUDITORIUM Giovanni Agnelli Lingotto. Via Nizza 280. Non pervenuto
AUDITORIUM RAI. Orchestra Sinfonica Nazionale della Rai. Prev. oggetti per tutti i concerti della Stagione Sinfonica (solo per le poltrone numerate a L. 60.000) con or : 14-18 presso l'atrio del Palazzo della Radio di via Verdi 31. Per inf. tel. 810.4853/810 4481

il pallino degli SCONTI

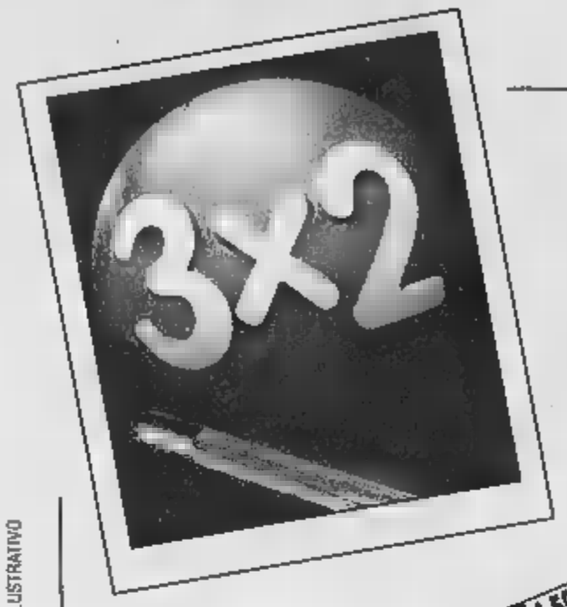

1.95 3.780 3 pezzi POMODORISSIMO SANTA ROSA GR. 700 pezzo £. 1.890

3.60 6.980 3 pezzi FABULOSO DETERGENTE LT. 1 ASS. 1 pezzo £. 3.490

0.82 1.580 3 pezzi ACQUA SAN BENEDETTO PET LT. 2 NATURALE 1 pezzo £. 790

4.52 8.760 3 pezzi BURRO CASALINGO CAMPO DEI FIORI GR. 250 1 pezzo £. 4.380

0.70 £. 1.360 MOZZARELLA GRANAROLO GR.125

3.55 6.880 CAFFÈ LAVAZZA ROSSO GR. 250 X 2

3.07 £. 5.940 PAELLA 4 SALTI IN PADELLA FINDUS GR. 600

2.06 £. 3.990 CARTE D' OR VASCHETTA GR. 500 ASS.

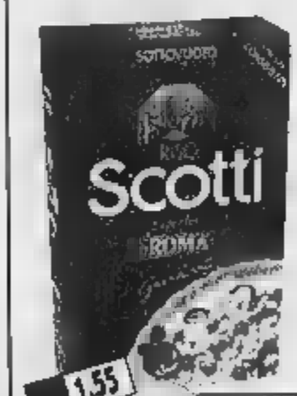

1.55 3.000 RISO ROMA SCOTTI KG.1

0.72 1.390 LATTE VERBANO UHT P.S. LT.1

1.91 3.700 CERTOSA GALBANI GR.320

5.11 9.900 SH LAVATRICE FUSTINO 25 MISURINI KG. 3,380

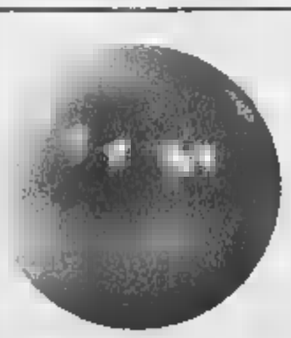

8 NOVEMBRE — uni — 21 NOVEMBRE

• NOVARA • ARONA • BORGOMANERO • BORGOSESIA • BUSTO ARSIZIO
• GALLIATE • GOZZANO • SUNO • VIGEVANO • DORMELLETTO • OMEGNA

SALVO EVENTUALI ALIMENTI ■ IMPOSTA E ■ AD ESAURIMENTO DELLE SCORTE - I PREZZI POSSONO SUBIRE VARIAZIONI ■ CASO DI ■ DI STAMPA E MODIFICHE ALLE LEGGI ■ FOTOGRAFIE HANNO VALORE PURAMENTE ILLUSTRATIVO

GRAFICHE Publicità • Novara

Volley, oggi Trecate vuol riprendersi lo scettro della A2

Oggi (ore 17,30) davanti al suo pubblico l'Agil Trecate va all'assalto di Jesi per riprendersi il primato solitario della serie A2

Agil-Jesi, sfida primato

Assieme in vetta, si tenta la fuga

TRECATE

Gli esami non finiscono mai per l'Agil Trecate, chiamata a un primo momento importante della sua stagione, quasi un bivio. Tra oggi e domenica, contro Jesi e Imola, le ragazze di Luciano Pedullà sono attese a due sfide che diranno molto su quale ruolo potranno rivestire in questo torneo. L'esame di maturità s'inizia oggi con il Montesilvano, che ha appena agguantato in vetta la stessa Agil e che non sembra intenzionato a voler cedere il passo. La squadra diretta da Maurizio Moretti nell'ultimo turno ha rispinto, e bene, l'assalto di Imola e si prepara all'odierno spareggio per il primato che potrebbe lanciare la vincitrice in fuga.

La curiosità è che le due squadre arrivano al confronto diretto da strade parallele: entrambe hanno subito la prima e unica sconfitta dal Forlimpopoli «ammazzagrandi» per 3-2. Jesi si è presentato ai nastri di partenza con pochi ma significativi innesti rispetto alla scorsa stagione: da Roma (A2) è arrivata la palleggiatrice Lisi, da Napoli (A1) la schiacciatrice olandese Brinkman e da Palermo (A1) la centrale Mirela Sesti Nunes. L'unica partenza è stata il libero della nazionale Marinelli, a Vicenza (A1). Le marchigiane, c la stessa Agil (Liana Mesa Luaces torna il 22 novembre), aspettano il rientro di una giocatrice cubana: Enia Ester Martinez, impegnata in Coppa del Mondo in Giappone. L'Agil ha quadrato e aspetta fiducioso il duello, affidandosi alla scaramanzia: l'anno scorso, dopo undici sconfitte consecutive, fu proprio Jesi a regalare alle blufuxia la gioia per la prima vittoria in serie A2. Nell'impianto di via Manzoni si prevede il pubblico delle grandi occasioni (dalle 17,30), anche perché si tratta di una partita alla quale vale la pena di assistere. L'Agil giocherà al completo: recuperata anche Doriana Frontini che in settimana si era procurata una lussazione al dito mignolo di un piede. [m. p.]

Basket, dopo il successo di Coppa, i novaresi ripetono la sfida in campionato

Cimberio sogna il bis a Vigevano

Ma la capolista ha promesso di vendicarsi

NOVARA

La Cimberio sogna il bis, ma sa bene che oggi, nella bolgia del «Palabasletta», contro la Banca Leonardo che difende il primato, sarà ben difficile ripetersi. Vigevano-Cimberio, atto secondo: dopo il novarese di mercoledì, che ha lanciato i biancoblù i quarti di finale di Coppa, alle 17,30 le due squadre si ritrovano, giocando però per la B1, sesta giornata. Un campionato che vede in vetta proprio la compagine lomellina di Eugenio Dalmasson, protagonista assoluta fino a sette giorni fa, quando ha dovuto arrendersi nella «polveriera» di Riva del Garda, campo sul quale è praticamente impossibile passare per chiunque.

Anche se in casa Cimberio si teme molto per questo impegno, soprattutto perché la squadra mercoledì ha speso tanto in fatto di energie nervose, sotto l'aspetto fisico il quintetto di Vanoncini appare però leggermente avvantaggiato. Infatti ha potuto godere di qualche giorno in più per recuperare: prima di mercoledì, Agnosi e compagni avevano giocato il venerdì contro Bergamo, mentre Vigevano si era spremuto domenica a Riva e mercoledì in Coppa. E la differenza si è già notata proprio mercoledì, con una Cimbe molto più tonica di un Vige apparso col fiato corto. Insomma, i novaresi non partono battuti in partenza, anzi, dispongono delle loro chances. E' innegabile però che dovranno confrontarsi contro l'orgoglio del Vigevano che, trascinato dal pubblico amico, autentico sesto uomo, lotterà alla morte per non incassare la seconda sconfitta consecutiva.

«La vittoria di mercoledì per noi è stata appagante, inutile nasconderlo, a livello di energie nervose siamo svuotati, temo il classico calo di concentrazione - commenta il d.g. Milvio Cara -. Sarei contento che giocassimo una partita onorevole, senza 'sbragare'. Loro daranno il massimo, l'altra sera li ho visti uscire dal palasport a testa bassa. Uomini come Muzio e Conti saranno assetati di rivincita dopo un passaggio a vuoto. Comunque, l'avevo detto e lo ripeto: preferivo vincere mercoledì, anche se oggi Vigevano si prenderà la rivincita, pazienza».

In casa Cimberio, una volta tanto, gli allenamenti filati via lisci senza intoppi e infortuni. Anche Ariel Aimaretti, temutissimo da Vigevano e beccatissimo dalla tifoseria ducale, gradualmente trovando la condizione. Oltre che sull'italo-argentino, la «Cim» punta su Andrea Conti, in un periodo di forma stratosferico. [m. p.]

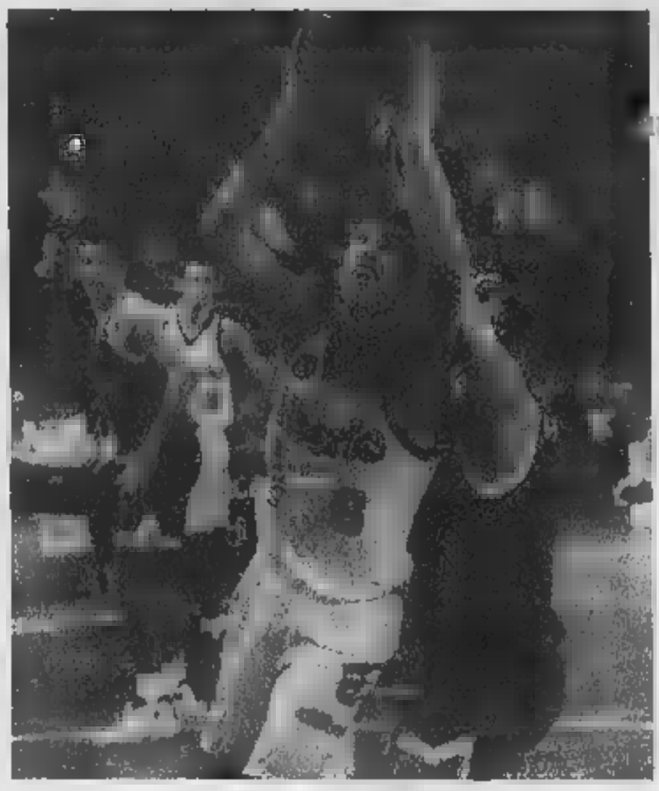

Tra Cimberio e Vigevano è sfida infinita: oggi le due squadre si scontrano in B1

SPORT FLASH

La giornata in Promozione

Decima giornata in Promozione. Ecco le partite di oggi: Briga-Juve Domo; Cerano-Trecate; Cureggio-Caltignaga; Barengo-Varzese; Gattinara-Gozzano; Romentinese-Borgovercelli; Vaprio-Galliate; Virtus Villa-Momo. [r. l.]

Ammazzinverno a Gozzano

Quarto appuntamento con l'Ammazzinverno, questa mattina a Gozzano, per l'organizzazione dei «Malgascitt». Raduno e partenza alla Baita Alpini in località Motta Grande: km 6, il via alle 9,30. [s. b.]

Oggi il Campionato ticinese

Si disputa questa mattina, con partenza e al Centro sportivo di Tenero di Locarno, il Campionato ticinese Maratona e Mezzamaratona. Alle 8,45 Mezza, un'ora più tardi la corsa sui 42 chilometri. Organizza al Vis Nova con la collaborazione della Associazione Sportiva Ticinese. [s. b.]

Verbania debutta in casa

Esordio casalingo della Reale Mutua Amatori Verbania Rugby nel girone lombardo di serie C2. Gli uomini Ettore Abbiati affrontano oggi alle 14 sul terreno di S.Anna il Monza, attuale capolista torneo. Un confronto non facile e che assume grande importanza dopo il difficile avvio. [s. r.]

VOLO DIRETTO
NOVARA - MALPENSA2000
AUTOBUS DA 8 A 79 POSTI

SAT
SOCIETÀ TRASPORTI NOVARESI s.r.l.
28100 NOVARA
Via Gibellini, 40
Tel 0321-472647/8
Fax 0321-471231
PARTENZE
DA NOVARA: 06,30 | 11,10 | 13,30 | 16,00
DA MALPENSA: 9,15 | 12,10 | 14,30 | 19,40

D+ TI REGALA LA PAY-PER-VIEW

ABBONATI SUBITO A PARTIRE DA 20.000 LIRE AL MESE
Subito in omaggio* 20 spettacoli in PAY PER VIEW a scelta tra il meglio di: CINEMA - CALCIO - HOTCLUB
dal 15 al 30/11 per ogni contratto SUPERPREMIUM in omaggio un telefono cellulare
* Offerta valida dal 1.10 al 30-11-'99 per abbonamenti annuali a un pacchetto D+ a scelta tra DiGi, Basic, Superbasic, Premium, Superpremium. Le Pay-Per-View (PALCO) è accessibile con ricevitore digitale Gold Box. Gli eventi dovranno essere usufruiti entro 2 mesi dalla data di attivazione di Palco. Chi paga con Carta di Credito avrà 22 spettacoli anziché 20 in omaggio.
GESTEL CENTRO AUTORIZZATO DOMODOSSOLA (VB) - Corso Del Popolo, Tel.

RTL TORINO
la voce che ogni giorno ti racconta quello che accade nella tua regione. Notizie, sport, eventi, manifestazioni, mostre, mercatini ... insomma tutto quello che può di tuo interesse lo trovi su RTL
Tel. 011 6524511
Fax 011 6524539
rtltorino@rtl.it
e Provincia
FM 94.500
RTL TORINO LA RADIO CHE TI ASCOLTA

PONTANETO D'AGOGNA
Loc. S. Martino
Verde - Sole
Tranquillità
PROSSIMA EDIFICAZIONE
Villette uni o bifamiliare
Giardino privato
Possibilità di personalizzazioni
PREZZI MINIMI!!!
Prezzi a partire da L. 145.000.000
È una iniziativa
STUDIO CASA
Borgomanero
c.so Roma
Tel. 0322.845946

UN PRESTITO?
10.000.000 rata 206.000.
50.000.000 rata 359.900
Altre soluzioni in giornata. Bollettini postali.
ORARIO CONTINUATO
PROMETEO
FINANZIAMENTI DAL 1985
Tel. 0321.393261 Sede di Novara, Corso Italia, 11

Serie C2, con la Rondinella gli azzurri cercano il primo successo al «Piola»

Novara per scacciare i fantasmi

C'è l'esordio di Mocarelli e torna Gattuso

Renato Ambiel

NOVARA

«Riprovarci? No, stavolta dobbiamo assolutamente vogliamo lasciare l'ultimo pos in classifica. Non ci son santi». Zoratti ha le idee chiare. Ospitando la Rondinella, formazione che naviga in brutte acque almeno quanto gli azzurri, anche se due punti in più, la sua squadra non ha alternative. Ci vuole un risultato pieno sostenuto possibilmente da prestazione convincente della squadra. Novara quest'anno in campionato vinto una partita sul proprio terreno. Anche questo è un tabù da sfatare. «E' la mentalità che dobbiamo cambiare - prosegue l'allenatore - Dobbiamo scendere in campo con più agonistica, maggiore concentrazione ed attenzione. Affronteremo un avversario che ci è superiore sotto profilo tecnico metterà nella contesa una grande determiazione com'è caratteristica di tutte le formazioni toscane. Anche per questo dovremo dimostrare di all'altezza del compito che ci aspetta. Non posso certo lamentarmi di come i ragazzi si comportano in allenamento perchè s'impegnano, danno tutto. Alla domenica invece non è così. In partita ci mancano qualità e intensità agonistica necessari a prevalere». E' un momento delicato della stagione perchè dopo la gara la Rondinella Novara dovrà affrontare due derby consecutivi, in trasferta contro la lanciatissima Alessandria e la Pro Vercelli. Oggi è il caso di mettere un pò di fieno in cascina. Per quanto concerne la formazione, Zoratti è intenzionato a far esordire a centrocampo il giovane Mocarelli. Gasparini invece partirà in panchina. In difesa dovrebbe rientrare Gattuso con Polenghi e Notari. L'escluso sarà Placida che non attraversa un buon momento. Confermati Morganti sulla sinistra e Omizzolo a destra, in mezzo al campo con Mocarelli affiancano Minaudo e Preti. In avanti Petrone e Lorieri dal quale i tifosi si aspettano qualche gol decisivo.

Per risalire la china il Novara deve poter contare sul gol della punta Fabio Lorieri che non lesina certo l'impegno

ECCELLENZA

Decimo turno d'andata decisamente importante in chiave alta classifica

Gravellona e Sunese alla finestra

Pronte ad approfittare della sfida Asti-Dufour

NOVARA

Alla decima di andata (un terzo del campionato) arriva lo scontro al vertice tra Asti e Dufour. I «galletti» perdono scivolano a 6 punti, se vincono affiancano i valsesiani al vertice.

Le inseguitrici, Gravellona Sunese su tutte, fanno naturalmente il tifo per pareggio, che potrebbe consentire ad entrambe di recuperare altro terreno: il Gravellona, fresco qualifica in Coppa Italia, aspetta un rinfrancato Oleggio che ha nella difesa il suo reparto migliore; la Sunese, che ha finora perso una sola partita, quella dell'esordio in campionato a Gravellona, è in trasferta a San Salvatore Monferrato.

Impegno casalingo per la Varalpombiese, ospite l'Acqui, che domenica ha p in contro l'Asti. Difficile trasferta per l'Omegna, che cerca punti a Cossato per la anemica classifica. La Castellettese, altra squadra alla caccia di punti salvezza, affronta a Pavignano il Villaggio di Paolo Rosa: tra i ticinesi c'è l'esordio del nuovo allenatore Roberto Belli.

Infine lo diretto, programma a Cannobio, tra le due ultime della classifica, Il Crevolamasera di Fantone che si gioca una grossa opportunità per riagganciare il treno salvezza. Le partite (ore 14,30): Asti-Dufour Varallo, Biella Villaggio-Castellettese, Cannobiese-Omegna, Gravellona-Oleggio, Libarna-Rivarolese, Monferrato-Sunese, Varalpombiese-Acqui.

Sono assenti per squalifica: Sangilles (Asti), Curioni (Cannobiese), Baù (Cossatese), Franco (Dufour), Fantin (Monferrato), Caretti (Omegna), Raspa (Libarna), Manovello e Reni (Rivarolese), Mora (Varalpombiese). Le partite Gravellona-Cossatese e Cannobiese-Biella Villaggio, della settima giornata, e Castellettese-Libarna, della nona, saranno recuperate mercoledì 17. [s. bot.]

Serie D, i lacuali vogliono confermarsi anche fuori casa

Verbania, Braga in dubbio nella trasferta di Volpiano

VERBANIA

Allarme Braga nel Verbania alla vigilia della trasferta di Volpiano. Il brasiliano, capocannoniere del torneo con 9 reti, ha accusato un risentimento muscolare nell'ultima seduta di allenamento e la sua presenza è in forse nella gara odierna.

Chi di sicuro non ci sarà è Guidetti, che non si è ripreso dalla distorsione rimediata nella gara di domenica scorso contro l'Atletico Elmas. In settimane anche Ranoia era stato in forse e aveva saltato due sedute di allenamento per influenza, ma il suo recupero è certo. Seveso sarà comunque costretto e rimescolare le carte, per affrontare con maggiore efficacia possibile confronto nel quale il Verbania cerca la vittoria per non perdere contatto dalle squadre che stanno ormai nettamen delineando il gruppo di testa. Il confronto non è certo facile: «Il Volpiano si è rinforzato nei giorni scorsi - osserva il d.s. dei biancocerchiati, Cesare Butti - e sul proprio campo soprattutto si esprime con velocità e grinta. Dobbiamo affrontarlo sullo stes piano, per evitare insidie e ottenere quei punti che sono alla nostra portata». La gara è importante per dare anche una svolta al comportamento di Ciocci e compagni negli impegni esterni: «Il campionato - aggiunge Butti - ha detto finora che siamo sai forti nelle partite casalinghe e penso che allo stadio dei Pini di punti perderemo pochi. Manca invece ancora decisione e piena consapevolezza nei propri mezzi quando ci esprimiamo sugli altri campi e se colmeremo questa lacuna davvero nessun traguardo potrebbe essere proibito». Anche i tifosi attendono naturalmente questo ulteriore salto di qualità. «E' un Verbania che ci sta indubbiamente dando grosse soddisfazioni - dicono alcuni fedelissimi -. Gol e spettacolo no: sugli spalti cresce la convinzione che questa squadra possa realizzare un grosso exploit, ci auguriamo che ne siano convinti fin in fondo anche i giocatori». [s. ron.]

L'allenatore biancocerchiato Angelo Seveso, oggi a Volpiano sarà costretto a rimescolare le carte, per affrontare maggiore efficacia possibile un confronto nel quale il Verbania cerca la vittoria per non perdere contatto dalle squadre che stanno ormai nettamente delineando il gruppo di testa

Borgo a Selargius

I rossoblù cercano punti

BORGOMANERO

In Sardegna per interrompere la serie negativa. E' l'obiettivo dei rossoblù, che intendono tornare da Selargius con almeno un punto dopo l'amarezza della sconfitta interna con la Novese. Il Borgomanero riparte da Marco Capacchione: due settimane fa sembrava ad un passo dalla cessione, richiestissimo da parecchie squadre (in particolare Pavia e Mariano Comense), oggi sarà in campo in Sardegna ed il suo rientro rappresenta forse l'acquisto più importante del Borgo al mercatino di novembre. La società ha comunque puntato l'attenzione su Cristian Gualteo, ex del Novara, e la settimana prossima sarà decisiva per la conclusione della trattativa. Tornando all'incontro di oggi, da registrare l'assenza di due giocatori: Moretto, che si è infortunato in allenamento in uno scontro con Rovellini ed ha riportato una distorsione al ginocchio. Sarà lontano dalle gare per due o tre turni. L'altro assente è Fritah, che lamenta un principio di pubalgia. Oltre al rientro a centrocampo di Capacchione, verrà riconfermato Bonomi, che ha esordito domenica nell'incontro sfortunato contro la Novese. Il Selargius naviga nella fascia bassa della classifica ed in quattro gare interne ha collezionato tre sconfitte, ma Giampiero Erbetta avverte che non sarà assolutamente una passeggiata. [m. gio.]

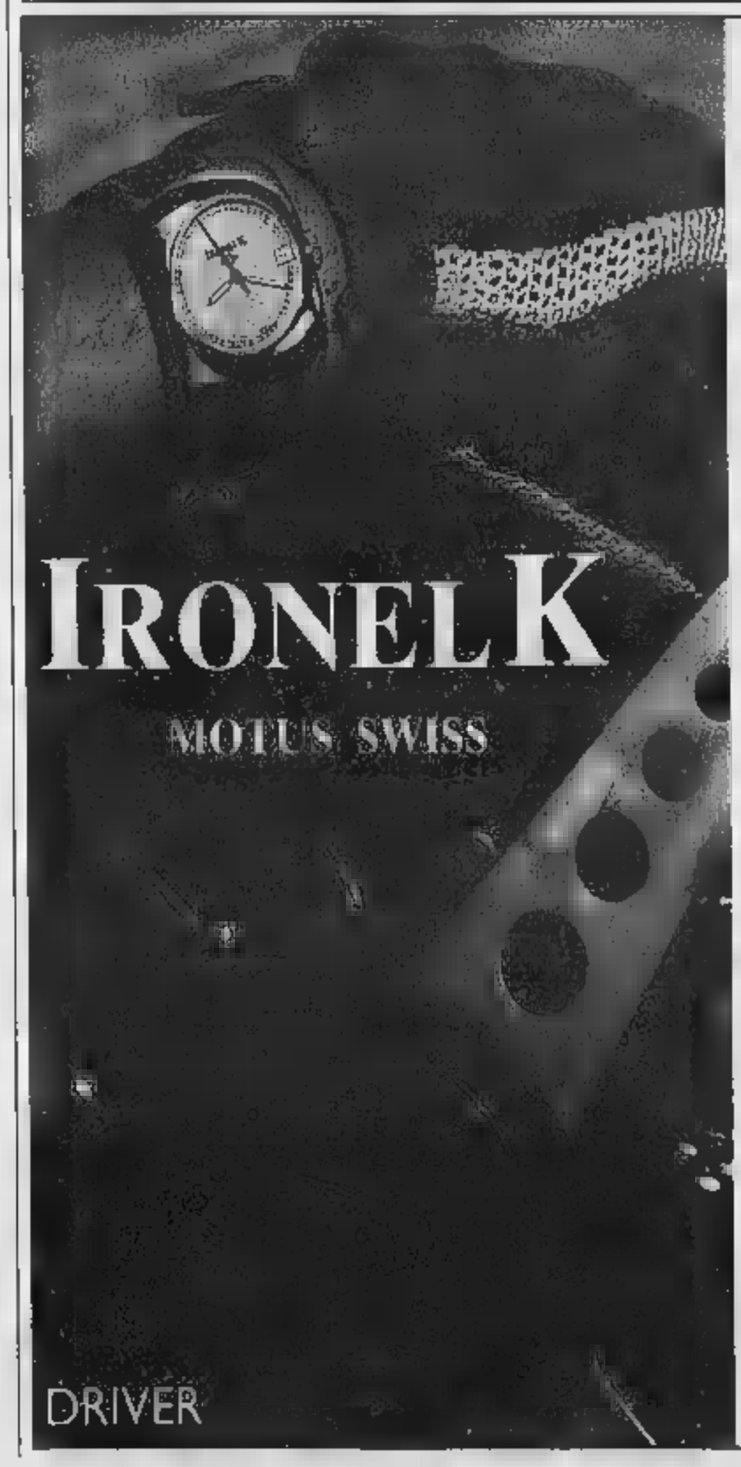

ROLEX gioielleria L'ANGOLO delle ORE

DRIVER
• Carica manuale
• Autonomia 40 ore
• Cassa in acciaio 316 lucidato
• Forma "Driver" esclusiva e registrata
• Water resistant 30 mt.

NOVARA
C.so Cavour, 1
Tel. 0321.624313

CRISTINA MARMI E GRANITI
DITTA CRISTINA
50° 1949-1999
IDEE PER LA TUA CASA
Via Parrocchia, 4 - Ghevio di Meina
Tel. 0322 - 21.84.08 - 21.80.37 - Fax. 0322 - 21.87.16

MARMI OFFERTA CALDO NATALE GRANITI

Il camino completo pronto da posare a casa tua!

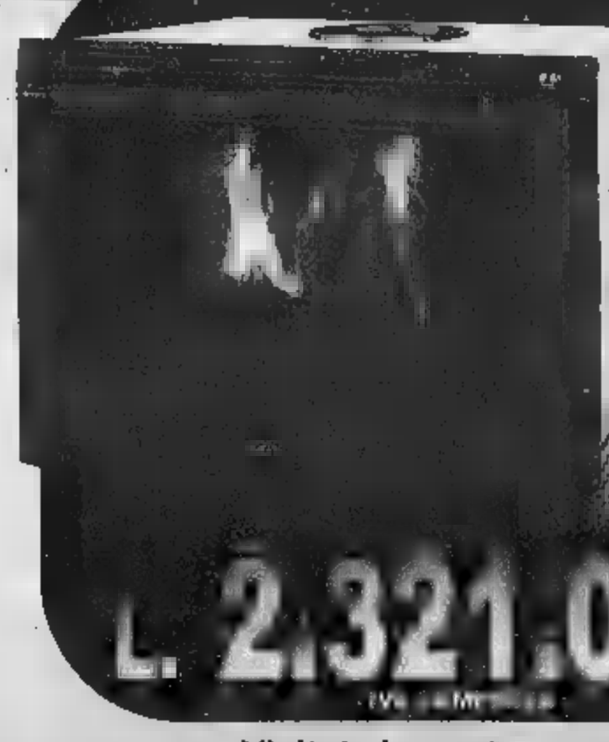

termica
CGB
Autonomia 10
aida
Tubi per aria calda mt. 1

SOLO
L. 2.321.000

Visitate la nostra esposizione di Ghevio.
Troverete il meglio della produzione mondiale di stufe e inserti per camino.
AFFIDATEVI A CHI DA OLTRE 40 ANNI OPERA NEL RISCALDAMENTO ALTERNATIVO

Coccolati dentro.

Il 60% circa del corpo è composto d'acqua. Per questo bere molto è importante, bere leggero è meglio. S.Bernardo, una tra le acque più leggere al mondo, favorisce la corretta funzionalità dei reni e una buona digestione, aiutando tutto il tuo organismo a stare meglio. Acqua S.Bernardo. Così unica nella sua leggerezza, così unica nella sua bontà... che in più ti coccola dentro.

Acqua S.Bernardo. Così leggera, così leggeri.

S.Bernardo

C'È UNA SQUADRA PIEMONTESE CHE VINCE IN FRESCHEZZA E TIENE ALTO IL LIVELLO DEL CALCIO.

È QUELLA DEL LATTE FRESCO DELLA CENTRALE.

Formazione: Tapporosso [illegible] Qualità, Intero, [illegible] Parzialmente Scremato; Tappovivo con fermenti [illegible] attivi. Oggi la freschezza non ha più riserve.

Centrale del Latte di Torino
Per noi la qualità è centrale.

Fatti:

Renault Clio RN
da L. 15.950.000*
(Euro 8.237,10)

Renault Twingo 5
da L. 13.950.000*
(Euro 7.201,57)

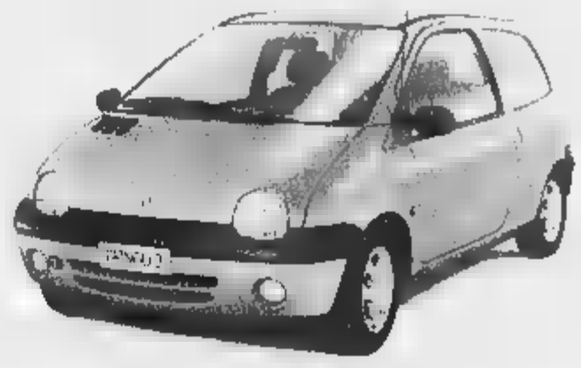

OPPURE FINANZIAMENTO IN [illegible] MESI A TASSO ZERO**.

*Vostra offerta speciale. I.P.T. esclusa. **Esempio di finanziamento: Importo 2 mln L. (1.032,91 Euro) al [illegible]% T.A.N. e [illegible]% T.A.E.G. in [illegible] rate mensili da L. 250.000; T.A.N. 0%, T.A.E.G. 1,01%, 4 rate BNL da L. 17.950.000 (Euro 9.270,00) I.P.T. esclusa, massimo importo finanziato L. 18.000.000 (Euro 9.296,22) in 36 rate mensili da L. 500.000; T.A.N. 0%, T.A.E.G. 1,01%, spese domicilio L. 2.500,000, imposta bollo L. 20.000. Offerte non cumulabili ad altre in corso e valide fino al [illegible] per acquisti presso le Concessionarie. Salvo approvazione finanziaria.

Parole:

Siete rimasti senza?

È un'iniziativa delle Concessionarie Renault:

Gamma Auto
C.so Fiume, 6 - Vercelli
Tel. 0161259466

Berruto
Via Faldella, 1 - Crescentino
Tel. 0161834066

[illegible] Cars
C.so Vercelli, 203 - Borgosesia
Tel. 016322995

RENAULT

Le due moschee organizzano un'assemblea lo stesso giorno e sullo stesso argomento

Gli islamici si dividono in un cortile

Spaccatura dopo la marcia del velo

Maria Teresa Martinengo

Due incontri sugli stessi temi - permessi di soggiorno, rinnovi, espulsioni - promossi nella medesima giornata dalle due moschee di corso Giulio Cesare 6: dopo i contrasti emersi in occasione del «corteo per il diritto al velo» (nelle foto dei documenti italiani), la contrapposizione continua. Per oggi le guide spirituali dei maggiori centri di culto islamici, «conviventi» nel cortile del palazzo-simbolo di questo primo decennio di immigrazione extracomunitaria, hanno invitato i rispettivi seguaci e tutti gli stranieri interessati, a due ore di dibattito. Entrambi gli appuntamenti si tengono, fatto ancora più curioso, nel salone «ecumenico» dell'Arsenale della Pace di piazza Borgo Dora: alle 10,30 quello dell'Istituto Islamico-Moschea della Pace, alle 15 quello della Moschea di Torino.

Insieme un certo numero di marocchini che gravitano per il culto, gli acquisti e la vita sociale nell'area Porta Palazzo (i quali vorrebbero andare in moschea per pregare punto e basta), nell'imbarazzo di fronte al doppio incontro è finita persino la Questura: invitata, in prima battuta, dall'Istituto Islamico ad esporre la situazione relativa ai permessi di soggiorno consegnati e in segno, ha poi stabilito di partecipare ad entrambi gli appuntamenti. Il dottor Salvatore Longo, responsabile dell'Ufficio Stranieri riferirà dati e risponderà alle domande del pubblico sia di mattina sia di pomeriggio.

Una veduta del cortile del palazzo di corso Giulio Cesare 6. Sul cortile si affacciano, a pochi metri l'uno dall'altro, gli ingressi delle moschee

Da sinistra, **Ahmed Cherkaoui** e **Bouchta**. Quest'ultimo è stato l'organizzatore della contestata manifestazione per il velo

La giornata di oggi, comunque la si guardi, suscita negli osservatori più attenti del mondo dell'immigrazione a Torino nuova preoccupazione perché segno evidente di una spaccatura profonda. Una divisione che gli esperti non esitano a definire «politica», che ha origine, cioè, nelle appartenenze dei due gruppi: in prima istanza, l'Ucoii (Unione delle Comunità Islamiche in Italia) per l'Istituto e la Lega Mondiale Musulmana per la Moschea di Torino.

«Nell'organizzare il loro incontro - dice l'imam Bouriki Bouchta, promotore della manifestazione di due settimane fa - i nostri vicini riconoscono gli errori commessi: non aver partecipato al corteo e aver affermato che la nostra mobilitazione ha prodotto risultati. Ma l'Istituto, invitando la questura e scrivendolo sui volantini, ha pensato di prendersi un merito che è tutto nostro».

La spiegazione dell'Istituto islamico è pacata. «La mattinata al Sermig rientra nell'ambito degli incontri che noi promuoviamo con le istituzioni. Il tutto sembra strano solo perché capita nello stesso giorno», l'imam Ahmed Cherkaoui. «Quando è iniziata la sanatoria abbiamo incontrato l'Ufficio Stranieri del Comune, ora facciamo il punto la Questura. La manifestazione non c'entra: quando organizziamo qualcosa pensiamo unicamente al bene della comunità. Non ci interessano i protagonismi».

Sulle divisioni piovono critiche. Lo scrittore iracheno Younis Tawfik: «E' molto triste assistere a discussioni così gravi in seno comunità. Certi comportamenti danneggiano l'immagine dell'Islam che invita i suoi fedeli a vivere in comunità, "Umma", come veri fratelli». Tawfik suggerisce il dialogo: «Tutti gli uomini di buona volontà della nostra comunità devono intervenire per riunire le parti e ricucire lo strappo. Chi mira ad essere leader deve capire che la responsabilità viene prima dell'onore».

Un'altra voce quella di Abdullah Abu Anas («Amir»), per molto tempo collaboratore Mohamed El Idrissi nella moschea di San Martino (oggi chiusa per sfratto): «Voglio ricordare che l'imam è tale solo mentre guida la preghiera. Fuori dalla moschea deve presentarsi esclusivamente il e non può parlare a nome di tutta la comunità». La giovane guida spirituale musulmana annuncia la probabile apertura, in occasione dell'imminente Ramadan, di una nuova moschea. «Si chiamerà "Iman", la fede».

IN BREVE

PIEMONTE LIGURIA VALLE D'AOSTA

Assegnato a mons. Poletto il «porro d'oro» di Cervere

CERVERE. Taglio del nastro, ieri, per la ventesima edizione della Sagra dei porri, che quest'anno ha aperto con la consegna del «porro d'oro» a mons. Severino Poletto (foto), arcivescovo Torino, per dieci anni della diocesi di Fossano (di cui Cervere fa parte). La popolazione ha accolto con grande affetto l'arcivescovo che, ringraziando per l'omaggio, ha sottolineato la laboriosità di chi è dedito alla coltivazione di questo ortaggio un tempo «povero», ora ricercatissimo. Oggi la sagra propone pranzo su prenotazione (0172474570; 03387004837) con menù a base di porri fantasiosi abbinamenti, dai più tradizionali ai più arditi. Dalle 18 in poi è prevista la cena (senza prenotazione). Per l'intera giornata si potranno ammirare e acquistare i porri nell'area della mostra-mercato.

Incidente muoiono sorelle

SAVONA. Due sorelle di Imperia, Tiziana e Simona Icardi, di 25 e 27 anni, ieri in un incidente stradale sulla A10 fra Albisola e Savona. La «Polo» targata Pavia su cui viaggiavano si è incendiata e per le due giovani non c'è stato scampo. Il conducente dell'altra auto coinvolta, Ernesto Scalini, primario della Divisione di Analisi dell'ospedale S. Corona è ricoverato nel suo stesso nosocomio.

«Straconi», 13 mila a spasso per Cuneo

CUNEO. Alle 10 oggi parte da piazza Galimberti «Straconi», marcia non competitiva di 6,5 chilometri per le vie della città. Gli iscritti 12.835, quasi in più rispetto al '98. Anche quest'anno parte del ricavato andrà a gruppi sportivi e scuole del Cuneese. Subito dopo la camminata, partirà la corsa internazionale Asics-run (differita tv domani sera alle 19,30 su Rai Sport Satellite).

Torino-Milano, apre il nuovo

NOVARA. Automobilisti attenzione: da domani notte sulla Torino-Milano saranno chiusi due caselli e aperto uno nuovo. La novità che riguarda l'autostrada entra in vigore dalle 24: la stazione di Agognate cambierà nome in Novara Ovest e farà il paio con la nuova Novara Est (foto). Contemporaneamente, chiuderanno i caselli di Galliate e Novara Veveri, anche se per quest'ultimo è stata avanzata dal Comune una richiesta per mantenerlo in esercizio. La preoccupazione dei tecnici è che tutto il traffico, specialmente quello pesante, riversi su Novara Ovest, rendendo caotica la circolazione nella zona Nord della città. Dalla nuova stazione si potrà accedere direttamente al Centro Interportuale Merci, il più attrezzato centro intermodale a servizio anche dell'area milanese.

Storici, architetti e docenti in campo per «difendere» la settecentesca dimora sabauda

«Ministro, quel progetto è volgare»

In 50 contestano l'intervento di Gae Aulenti a Venaria

Pier Paolo Benedetto

Gae Aulenti da qualche tempo dove mette dito suscita un vespaio. Il mese scorso l'ha strigliata Alvar Gonzales Palacios per come intende risistemare il Quirinale e oggi una cinquantina di personalità torinesi a contestare l'intervento di ristrutturazione della Venaria: i quali, in una lettera, chiamano in causa il ministro per i beni culturali Giovanna Melandri. Chiedono che intervenga a dare un colpo di freno e di sterzo al troppo immaginifico progetto che ferisce, spiegano i firmatari dell'appello, origine, storia, insieme architettonico della settecentesca dimora sabauda.

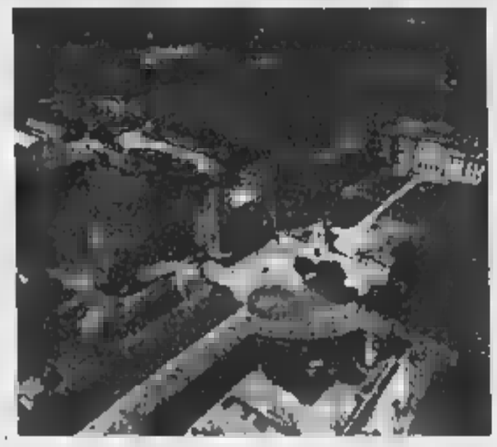

Una veduta aerea della **Reggia di Venaria**. Il progetto di ristrutturazione dell'architetto Gae Aulenti ha scatenato la protesta di cinquanta personalità torinesi che si sono rivolte al ministro Melandri

La proposta di inserire una caffetteria nella splendida Galleria Diana, ossia uno dei più prestigiosi corpi fabbrica è colto "come uno dei segni di un malinteso senso di riattualizzazione e di riappropriazione che sembra ispirare ostinazione tutto il vasto progetto". In altre parole: anziché rispettare un corretto recupero filologico i progettisti "per compiacere la committenza hanno seguito la deleteria tendenza a piegare il monumento a presunte esigenze di un turismo di massa, privilegiando finalità di facile svago, di didascalismo sommario, di giostra di curiosità per visitatori frettolosi, esaltando l'innovazione gratuita a scapito di un più corretto scrupolo conservativo. Ossia la Venaria come Disneyland. Gli interventi sono definiti "volgari" e spacciati come "atto di ardimentoso orgoglio, tale da fare impallidire le operazioni di regime della vicina Francia. Segue lenco delle "trovate immaginose": riempire d'acqua la galleria del Garove per farvi galleggiare la "peota"; l'inserimento di una nuova rampa; la trasformazione della citroniera in "polo museale". "Ma per metterci che?", domandano i firmatari. E dicono che a loro l'Egizio lì, non garba. Quindi menano un fendente sull'inserimento del centro "per la conservazione ed il restauro". Scrivono: "Ironia dei termini per una istituzione didattica ancora tutta da pensare, che dalle premesse architettoniche pare piuttosto una scuola per guastatori". Troppo cemento e vetro e ascensori in un luogo che dovrebbe trattato con maggior rispetto, senza cadere in un "eccesso barocco" che violenta l'antica eleganza dei manufatti di Alfieri e Juvarra. Cinquanta i firmatari dell'appello, storici dell'arte, architetti, docenti, personalità della cultura: Ivana Pettenati, a Lionello Gennero, Giorgio Pestelli, Giampiero Vigliano, Franco Rosso, Massimo Pirpo, Franco Berlanda, Silvio Curto, Paola Notario, Riccardo Nolva, Guido Gentile, eccetera, eccetera.

Le Acli al governo

«Meno fisco su formazione e assistenza»

«Abolire la defiscalizzazione delle assicurazioni sulla vita per defiscalizzare invece le spese per assistenza e formazione». E' la «proposta-provocazione» che il presidente nazionale delle Acli Giuseppe Bobba rivolto ieri al governo, nel corso dell'intervento con il quale ha chiuso il convegno organizzato da Acli Patronato Acli, per discutere in ino con le famiglie, al servizio delle famiglie». All'incontro hanno partecipato il ministro alla Solidarietà Livia Turco, il parlamentare Mimmo Lucà e l'assessore comunale Stefano Lepri.

Bobba, nel motivare la sua proposta, ha spiegato «che le assicurazioni sulla vita forme di risparmio finanziario stipulate da chi ha risorse da accantonare, non certo da poco abbienti. Defiscalizzarle è una doppia ingiustizia. attribuirebbe regime fiscale favorevole a redditi di rilievo, che mentre pagano meno tasse si procurano una dote». Meglio sarebbe sostenere la spesa per assistenza e formazione. Questo non significa parlare di scuole private. riferisco alla alla formazione che potrebbe essere incentivata fra soggetti adulti che vogliano investire su se stessi».

Bobba ha proposto anche di offrire più ipotesi d'uso della liquidazione di fine rapporto: «E' già possibile per il lavoratore chiedere anticipi della liquidazione per la prima casa. Perché non potremmo ipotizzare altri usi?». Bobba ha pertanto invitato il governo a «scegliere come linea guida per il futuro un patto che riordini scuola, fisco e assistenza».

Livia Turco ha detto che il governo ha già «avviato una politica a favore della famiglia, una politica che vuole aumentare la spesa sociale, che va equilibrata tenendo del debito pubblico esistente». Ha poi ricordato che questa «politica, oltre a mettere l'accento sugli aspetti concreti, si poggia su valori importanti. Non c'è più nessuno che mette in discussione ruolo e legami della famiglia. Mentre in passato notevo in certa sinistra la paura di nominare la famiglia perché vista in contrapposizione l'autonomia delle donne». «Oggi - ha proseguito Turco - la famiglia non è più considerata un soggetto passivo, ma è una risorsa in un Welfare che vuole realizzare reti comunitarie. Altro valore è il riconoscimento del grave problema della denatalità».

i, Cervinia ottimista stagione buona

CERVINIA. Dal Breuil arrivano segnali che fanno prevedere stagione sciistica migliore rispetto allo scorso inverno. Ogni fine settimana la stazione è presa d'assalto dagli sportivi. «Segno - dicono alla Cervino Spa - che lo sci non è in crisi come qualcuno aveva previsto». Finora soltanto a Plateau Rosa, questo fine settimana sono state aperte anche alcune piste sul versante italiano.

Affitti, firmata intesa proprietari e inquilini

BIELLA. Affitti, in vigore i contratti agevolati. Confedilizia, Piccoli proprietari, Sunia e Sicet (i sindacati degli inquilini), hanno firmato venerdì sera l'intesa. I contratti aprono le porte ad agevolazioni fiscali per proprietari ed inquilini, tra cui una riduzione di due punti dell'Ici e sconti sull'Irpef. I proprietari godranno anche di una riduzione del 30% oltre a uno sconto sulle spese di registrazione.

Il Festival compie anni gala stasera a Sanremo

SANREMO. Festival compie anni. Questa sera all'Ariston la ricorrenza verrà festeggiata con un gran galà che poi verrà trasmesso in prima serata su Raiuno mercoledì 17 novembre. Una sfilata di big che hanno legato il loro nome - e il loro successo - alla grande kermesse canora di febbraio. Fra gli ospiti stranieri Antoine, Wilson Pickett e Ray Charles che canterà blu dipinto di blu», diventato ormai l'inno ufficiale del Festival. Presentano Carlo Conti e Anna Valle, Miss Italia. Non sarà una commemorazione. Quella, probabilmente, verrà affidata a febbraio a Paolo Limiti. Fra i big italiani, Locali, Ron, Spagna, Fogli, Little Tony, Albano, Cutugno, Zanicchi, Patty Pravo, i Pooh, Elio e le storie tese, Drupi, Gigliola Cinquetti (nella foto ai tempi di «Non ho l'età»).

protagonisti in piazza a Murisengo

MURISENGO. Inizia questa mattina la 32ª edizione della fiera regionale di Martino «Trifola d'Or - tartufo». Inaugurazione alle 9,30 e madrina della giornata sarà Inge Feltrinelli, mentre fra gli ospiti sono attesi il condirettore della Stampa, Gianni Riotta, e Gad Lerner. La rassegna, che proseguirà domenica prossima, si svolge nella tensostruttura riscaldata allestita in piazza del Municipio.

Mancano 40 giorni gli tolgono la pensione

VERCELLI. Dieci anni fa è andato in pensione, ma l'Inpdap gli ha bloccato la pensione chiedendogli anche di restituire tutte le somme percepite. E' la disavventura burocratica di infermiere vercellese: sul suo primo stato di servizio non risultava un periodo di aspettativa di 40 giorni, che fatto gli ha impedito di raggiungere i 24 anni, sei mesi e un giorno stabiliti dalla legge per poter lasciare il lavoro.

Lega contro i tumori premiati ricercatori

ASTI. Sono stati consegnati ieri mattina i premi per la ricerca sul cancro, voluti dalla sezione astigiana della Lega contro i tumori (presidente Fernando Sorisio) e dalla Fondazione cassa di risparmio (Giancarlo Maschio). I riconoscimenti (due borse di studio di 10 milioni) andati al prof. Guido Forni, ordinario immunologia al San Luigi di Orbassano, e ricercatore astigiano Giorgio Inghirami che da circa 20 anni lavora in un'Università di New York. Un altro riconoscimento è stato assegnato a Claudio Carlo Capurro, dell'istituto nazionale per la ricerca sul cancro di Genova. La giuria del premio, giunto al settimo era presieduta dal prof. Umberto Veronesi (foto), presente ieri alla cerimonia.

SAPER SPENDERE

Bianca delle Conserve e le sue marmellate

RICCOLA Bianca delle Conserve, invidiata da chi con i fornelli non ha dimestichezza e osannata da chi ha eletto la cucina a suo regno. E' fresco di stampa il quarto libro di Bianca Rosa Gremmo Zumaglini, da trent'anni collaboratrice di Saper spendere con lo pseudonimo che i lettori ben conoscono. Il titolo è «Marmellate», editore Leone & Griffa, 13814 Pollone (Biella), P. Prassati 164, prezzo mila lire. Ed è proprio con le marmellate e i loro segreti che Bianca fece il suo esordio sulla nostra rubrica.

E', sempre, un libro ricco di consigli e ricette con occhio puntato sulla tradizione e l'altro sui suggerimenti pratici per la loro esecuzione e per il miglior risultato possibile. Così si scoprono i segreti di Bianca in cucina, dall'uso della pectina, un addensante che riduce il tempo di cottura necessario evitando anche sprechi di gas, alla sterilizzazione che migliora la conservazione del prodotto vasetti di vetro, dall'attrezzatura indispensabile in cucina come si può capire il punto esatto di cottura. Se molti sanno, esempio, che la confettura marmellata pronta quando versandone qualche goccia su un piattino si ottiene l'effetto «perlina», ma non tutti che se la perla si cristallizza, cioè la si protratta troppo lungo, può rimediare: «Basta aggiungere - scrive Bianca - qualche cucchiaio di vino bianco dolce, mescolare e ancora per un minuto».

Ora per darvi un assaggio di quel che promette il libro.

MOSTARDA PIEMONTESE. Procurarsi 4-5 chili di uva mista, tipo malvasia, bonarda, moscatella; staccare gli acini, metterli in una pentola di rame o di acciaio, schiacciarli, portarli ad ebollizione, cuocere per 5 minuti e lasciare intiepidire. Passare allo staccio, rimettere sul fuoco e cuocere per almeno tre ore rimescolando spesso. Aggiungere piccoli spicchi di due o tre mele cotogne e qualche pera martin sec intera. Continuare la cottura rimescolando per ottenere la consistenza caratteristica della mostarda, invasare suddividendo i pezzi di frutta, lasciare raffreddare, poi chiudere ermeticamente. «Se la consistenza è giusta non occorre sterilizzare; in caso contrario sterilizzare per 15 minuti».

Una lettrice che ci aveva telefonato poco tempo fa sosteneva che nella mostarda si aggiungono anche le nocciole. Ebbene, aveva sbagliato definizione: le nocciole è l'antica che è adatta anche per accompagnare un piatto di bollito misto o un piatto di formaggi freschi o la polenta. Ecco gli ingredienti: due chili di pesche di vigna, un chilo di pesche gialle, 2 chili di pere da cuocere, 1,5 chili di fichi (vanno bene anche quelli piccoli non ancora maturi), 2 chili di nocciole delle Langhe tostate, 3,5 chili di zucchero, 1,5 chili di mosto di dolcetto e nebbiolo con 20 giorni di fermentazione. Lavare, asciugare, snocciolare la frutta, tagliarla a pezzi, metterla in una pentola con il mosto passato al colino. Portare a lenta cottura (3-4 ore) mescolando spesso, unire lo zucchero e cuocere ancora. Tostare le nocciole, spaccare il guscio, eliminare la pellicola, frantumarle lasciandone alcune intere, unire al resto e mescolare con cura, togliere dal fuoco dopo qualche minuto, lasciar intiepidire, invasare e quando il composto è freddo chiudere ermeticamente i vasi. Per una lunga conservazione, occorre sterilizzare per circa minuti. Volendo si possono sostituire le nocciole con le noci o chi non riesce a trovare il mosto d'uva lo può sostituire con tre chili di uva nera schiacciata e passata passaverdura.

MARMELLATA DI ARANCE: sbucciare a velo sottilissimo un chilo di arance e un limone non trattati e lavati, tritare il tutto finemente. Togliere parte bianca e i semi dai frutti, tagliare a fette la polpa eliminando la pellicina. Versare il tutto in una pentola di acciaio con i semi raccolti in una garza, un chilo di zucchero un cucchiaino di cognac o calvados, chiudere ermeticamente, sterilizzare 20 minuti.

PROGRAMMI RTL TORINO

TO 94.4 Mhz - CN 94.3 - AT, AL 91.8 - VC, BI, NO e VB 94.5

Giornale Orario del Piemonte (in collaborazione con La Stampa): ore 6 - 7 - 8 - 9 - 10 - 11 - 12 - 13 - 14 - 15 - 16 - 17 - 18 - 19 - 20 - 21.

30° minuto-Lo Sport: ore 6,30 - 7,30 - 8,30 - 9,30 - 10,30 - 11,30 - 12,30 - 13,30 - 14,30 - 15,30 - 16,30 - 17,30 - 18,30 - 19,30 - 20,30.

6-8: Abitudine quotidiana; **6,25**: Prima pagina; **6,56**: Viabilità; **7,15**: Agenda locale; **8,05**: Prima pagina 20 anni prima; **9-12**: Musica e notizie; **9,30**: Aeroporto; **10,10**: Previsioni del Tempo; **10,50**: Viabilità Ferrovie; **12-15**: Musica e Notizie; **12,10**: Temperature; **12,20**: Dediche; **13,50**: Viabilità Polizia Municipale; **14,20**: Dediche; **15-18**: Musica e notizie; **15,50**: Viabilità Ferrovie; **17,20**: Dediche; **18-21**: Abitudine quotidiana, in diretta da La Stampa; **21-24**: Musica e notizie; **00-6**: Notturno Musicale.

A Ivrea, all'istituto di Marisa Tarello, un sistema di depilazione definitiva

Sempre più belle aspettando il 2000

Il «Laser Lightbeam» l'ultima novità del settore

Quali sono, in genere, i nemici giurati della femminilità? I peli superflui e i cuscinetti di grasso. Combattere e vincere una battaglia contro questi inestetismi non è impossibile; molto più difficile vincere la guerra, una volta per tutte.

Soprattutto d'inverno, quando il dorato dell'abbronzatura è solo un ricordo, si impongono, in tutta la loro antipatica evidenza, i baffetti alla russa, la peluria sulle braccia e i peli delle gambe.

Quai ad indulgere per questioni di velocità o di semplice pigrizia al rasoio. Un po' meno «pericolosa» la crema per il futuro della pelle, ma comunque inutile, se non per una sola serata. Il mattino dopo infatti, ricceo spuntare, o mo' di barba, l'odiatissimo nemico.

Ora, ad Ivrea, nell'Istituto di bellezza di Marisa Tarello, si trova la soluzione definitiva (indolore ed economicamente accessibile) per estirpare i peli superflui. E' la tecnica del «Laser Lightbeam», una novità assoluta e rivoluzionaria. Il Lightbeam è un apparecchio che emettendo un raggio di luce, atrolizza definitivamente la radice o il bulbo del pelo, fotocoagulando i microvasi che lo alimentano.

Lo strumento, precisa la titolare dell'Istituto, non ha funzioni nè chirurgiche nè terapeutiche, ma solo (si fa per dire) epilative, per cui non sono necessari prodotti protettivi nè prima nè dopo il trattamento.

Come funziona? Il sistema (coperto da brevetto) è costituito da uno speciale manipolo e da un ampio monitor.

Ci sono parti che non possono essere trattate dal laser? Assolutamente no: la macchina può svolgere la sua funzione liberatrice su tutte le parti del corpo, in modo semplice, indolore (che non guasta), e veloce. Un esempio? Il Laser Lightbeam può trattare 3 mila peli in un'ora. Dunque per togliere i baffetti basteranno, in media, dai 15 ai 20 minuti; per avere ascelle lisce come quelle di un neonato, non più di mezz'ora. E così via.

E veniamo all'altra nota dolente: i chili di troppo. Anche questi sono una caratteristica della stagione fredda. Non solo riduciamo il movimento al minimo, tornando all'uso dell'auto anche per brevi tragitti, ma aumentiamo anche, seppure inconsapevolmente, il numero di calorie ingurgitate: una cioccolata calda, un punch, castagne e castagnaccio, polenta e funghi, etc. Chi può rinunciare proprio a tutto?

E allora l'alternativa è ancora l'Istituto di Bellezza. Quello della signora Marisa Tarello, 30 anni di professionalità riconosciuta, da sempre seleziona e pratica le migliori tecniche di massaggio e i migliori trattamenti estetici per soddisfare le esigenze delle sue clienti.

Dal '72, l'Istituto di Ivrea ha via via affinato le tecniche per ottenere i migliori risultati contro la cellulite, per rendere tonica la pelle, per alleviare il senso di stanchezza. L'équipe di Marisa Tarello è composta da professionisti preparati e specializzati. La cliente viene accolta in un ambiente raffinato e tranquillo, e «studiata» attraverso un colloquio preliminare. Quindi il team seleziona e personalizza con la cliente i metodi più adatti alla cura degli inestetismi, che spesso sono causa di infelicità. Un bel regalo da fare (e da farsi), aspettando il Natale, è quindi una serie di sedute nell'istituto di bellezza più esclusivo e moderno.

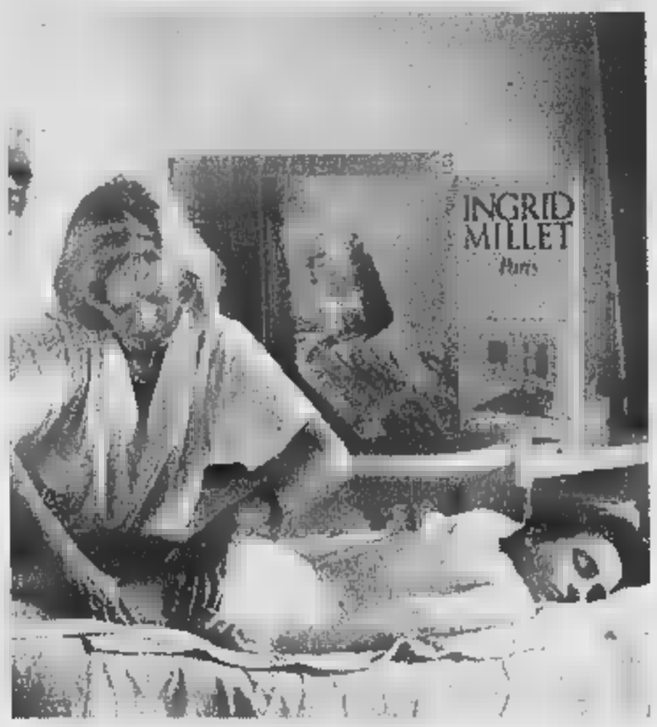

Contro i chili di troppo e la cellulite massaggi personalizzati praticati da un'équipe di specialisti

Le donne vogliono essere sempre più belle. All'istituto di Marisa Tarello di Ivrea si eseguono trattamenti completi per la depilazione con l'ultimo metodo del settore: il Laser Lightbeam Inoltre è possibile perdere qualche chilo grazie a massaggi personalizzati praticati da specialisti

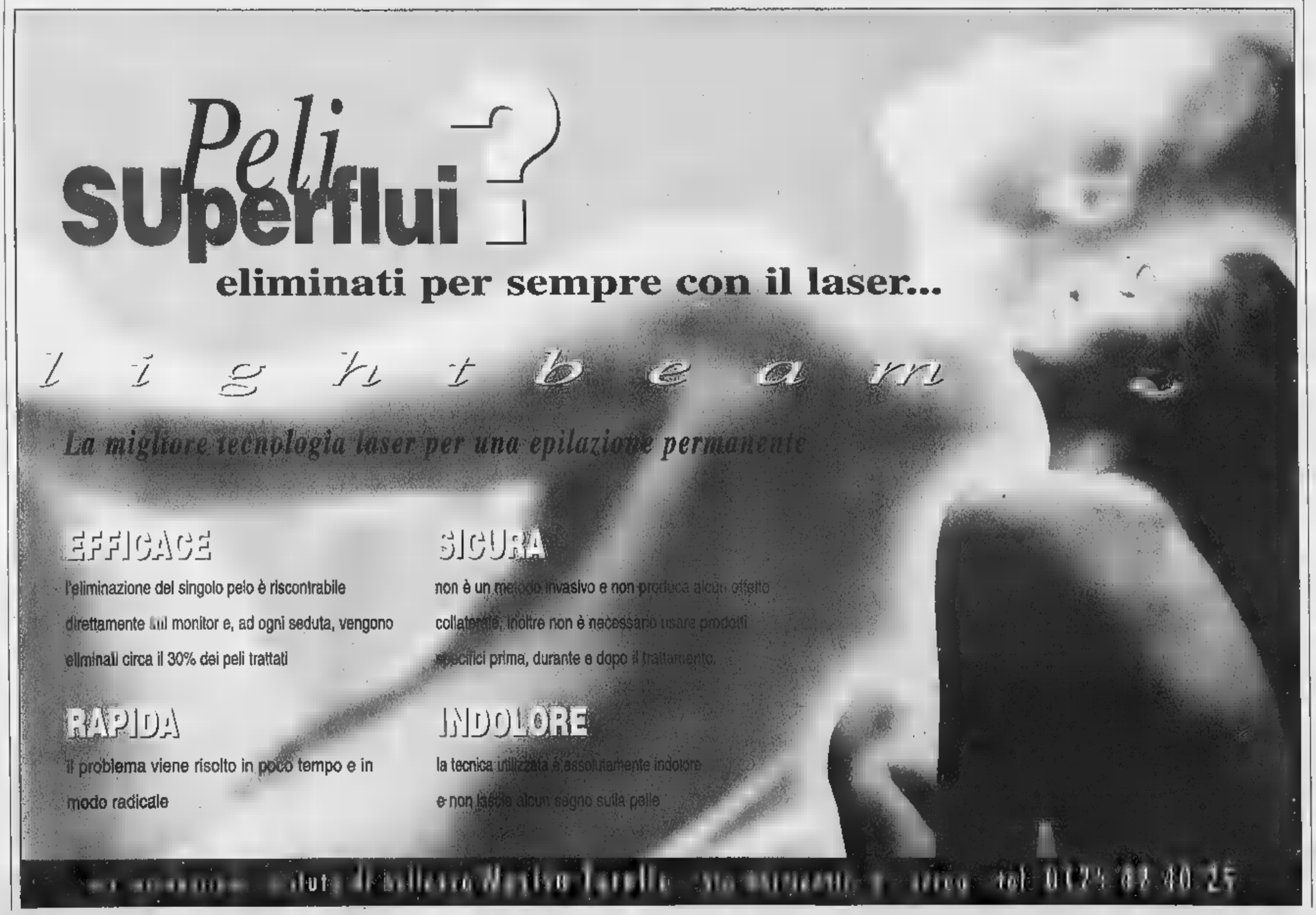

MINOLA
Via Italia,7 - BIELLA
GUCCI

LA STAMPA
VERCELLI
E VALSESIA
Domenica 14 Novembre 1999 33
REDAZIONE: VIA DUCHESSA JOLANDA 20, TEL. 0161.217.850 / 0161.54.747 / FAX 0161.257.009
PUBBLICITÀ: SALODINI SRL - AGENTE PUBLIKOMPASS S.P.A. VIA G. VERDI 40 - TEL. 0161.25.07.54 / FAX 0161.22.01.28

PRADA
MINOLA
Via Italia 7, Biella

Vercelli, si parlerà della crisi e degli ambulanti. Martedì riunione sul Natale

Commercianti-sindaco, è tregua

Domani Bagnasco riceverà una delegazione

VERCELLI

Scoppia la pace tra commercianti e sindaco. Una buona notizia, cui si fa portavoce Tony Bisceglia, vicepresidente dell'Ascom. Accordi raggiunti? per ora no, ma è bastato registrare la disponibilità di Bagnasco ad incontrare la categoria, domani, prima dell'inizio del Consiglio comunale.

Grande tessitore del rendez vous, il presidente dell'assemblea, Franco Casalino, cui Bisceglia regala un applauso a scena aperta. «Lo ringraziamo di cuore perchè l'incontro, che avevamo già chiesto da alcuni giorni fortuna, vuole essere un segnale massima disponibilità alla collaborazione».

Un dialogo che avrà come tema conduttore la crisi, innegabile (a gennaio chiuderanno altri esercizi del centro), del settore. Ma che cercherà di volare alto, alla ricerca di soluzioni positive e rapide. Per caso si rinnoverà la richiesta abolire la Ztl? Bisceglia di indigna: «Assolutamente no. Noi siamo assolutamente favorevoli all'isola, ma ad un isola che ci riporti i clienti perduti». Altro non vuole aggiungere. «Prima parleremo al sindaco - dice -, ma vorrei che si sottolineasse la fiducia che nutriamo nell'imminente confronto».

Un incontro precedente fra i commercianti e il sindaco in Comune

Mentre Tony Bisceglia e Mimmo Sabatino parleranno a Bagnasco, un centinaio di commercianti prenderanno posto tra il pubblico, in Consiglio comunale. «Non ci saranno nè schiamazzi nè dimostrazioni, e il nostro comportamento corretto come in tutte le altre circostanze. Semplicemente vogliamo ricordare alla città di esistere».

Anche se il vicepresidente Bisceglia non elenca i temi all'ordine del giorno, è facilmente immaginabile che nello studio del sindaco si parlerà di piazza Cavour, e dei suoi buchi, della chimera del mercato, ma non del programma natalizio.

E' lo stesso Bagnasco che anticipa un incontro bis, martedì mattina, con l'Ascom e la Confesercenti. Sarà l'assessore Gianni Mentigazzi fare gli di casa e od illustrare il programma di iniziative e spettacoli, pensati per il Natale e le feste di fine anno. Tramontata l'idea del ballo a palchetto (troppo freddo) e della pista di ghiaccio (troppo costosa), è probabile che le strade animeranno, oltre che di luci e di abeti, di giostre per i bambini o di musica. Il Comitato Manifestazioni Vercellesi riproporrà il presepe vivente, la vigilia di Natale, e di sicuro non mancherà solito trenino. [d. b.]

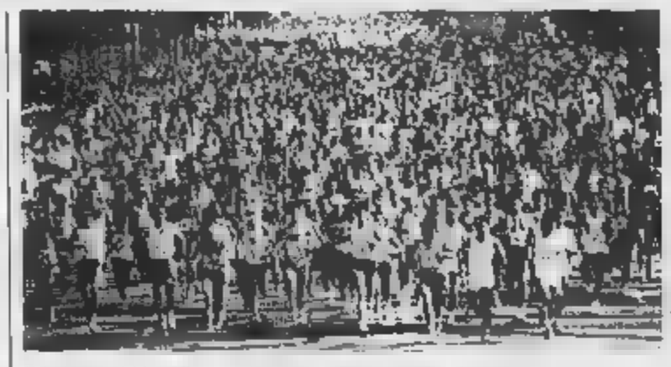
Primi passi di Vercelli verso le grandi maratone: oggi il battesimo

Domenica di sport e shopping

Tutti in piazza per la «Stravercelli» Dalle 15,30 negozi aperti e musica

VERCELLI

Oggi città accoglie la «Stravercelli», organizzata dal Comitato manifestazioni vercellesi con il Comune e la Provincia. Si tratta di una gara podistica: gli adulti dovranno percorrere 10 chilometri, mentre i ragazzi un chilometro e mezzo. ritrovo è alle 8 in piazza Cavour: la partenza è fissata alle 9,15 per i ragazzi; quarto d'ora più tardi per gli adulti. Il principale sponsor della gara è l'ipermercato «Continente», che mette palio numerosi trofei. Un premio speciale andrà, poi, al vincitore: un soggiorno a Villa Carlotta sul Lago Maggiore.

Tra musica e giochi, la festa prosegue con i negozi aperti dalle 15,30 alle 19 i bambini potranno divertirsi col «Castello pazzerello», mentre animeranno Mr Hollis e Laura, il facharo Cäesar, Nasia il clown ed Arturo il giocoliere. Suoneranno piazza Cavour, Dosto Blues Band, Kolloquio di Lavoro e Microchips. Alle 16,30 è in programma una rastagnata. Stravercelli è la prova generale per la «Maratonina» che il Comitato ha previsto per il 2000. [g. bar.]

Trino, petizione con mille firme

TRINO. Il mercato coperto di piazza Comazzi verrà abbattuto? Il Comune prende tempo. Una rappresentanza di ambulanti è andata in municipio per incontrare gli amministratori ed esporre i problemi cui andrebbero incontro nel caso la struttura venisse abbattuta. La protesta dei commercianti è stata corredata da raccolta di firme che ha coinvolto circa 1000 trinesi.

«Premetto - spiega Marina Rasore, consigliere che il sindaco Alessandro Serra ha delegato Commercio - che, pur contestando il numero delle firme raccolte, bisognerebbe vedere come è stata posta la domanda». Continua Marina Rasore: «Il Comune sta valutando ogni possibilità. Tramontata l'ipotesi di fare una struttura polifunzionale, che costerebbe oltre un miliardo e mezzo, rimangono le altre 2: ripristinare e mantenere la struttura oppure rifare la piazza. Nel primo caso l'esborso è intorno al miliardo (980 milioni) e comprende i lavori per rimozione dell'eternit, la ricopertura con tegole, la messe a norma della struttura e della piazza con allacci interni ed esterni al mercato coperto. L'abbattimento della struttura con a norma della piazza e gli allacci per gli ambulanti del mercato costa circa 400 milioni». Dalla discussione è emersa la proposta di ristrutturare solo la parte sotto il mercato coperto e rifare il tetto rifarlo solo in seguito. «Non penso che sia possibile - aggiunge Rasore -, perchè perderemmo i finanziamenti a fondo perduto che la Regione stanzia per smaltire i tetti in eternit della città. Seguiranno infatti le coperture dell'ex meccanica agraria, del loculario del cimitero e della caserma dei carabinieri».

Serra

Gli ambulanti continuano a sostenere che «la struttura esiste e sarebbe meglio mantenerla». Nei programmi del Comune c'è un incontro pubblico aperto alla cittadinanza. [r. co.]

Burocrazia choc: nell'88 le dimissioni dall'Usl, adesso il Ministero gli chiede di ridare oltre cento milioni

Dopo dieci anni deve restituire la pensione

Vercelli, errore di calcolo sullo stato di servizio di un ex infermiere

Roberta Martini
VERCELLI

Si chiama Giuseppe Ancillotti, ha 52 anni e credeva di essere in pensione. Per un decennio ha ricevuto intorno alle 900 mila lire al mese, finchè il Ministero non gli ha detto: caro infermiere professionale Vercelli, c'è un errore. Nell'88 non potevi andare in pensione. Non avevi maturato i 24 anni, sei mesi e un giorno necessari: da oggi stop all'assegno mensile, restituisci anche tutto quello che ti abbiamo versato.

Era il novembre dell'anno scorso, Giuseppe Ancillotti giura aver passato il peggior Natale della sua vita. Ma come? Nell'agosto '88, è vero, aveva presentato le dimissioni volontarie, ma chiedendo quando lasciare l'impiego al suo datore di lavoro, l'Usl di Borgosesia. E l'Unità sanitaria deliberato: 1° novembre, dopo aver chiesto alla Provincia (il datore di lavoro precedente) stato di servizio dell'infermiere.

Per quasi un anno Giuseppe Ancillotti, il avvocato, Paola Guglielmina, e Riccardo Cavagliano, per il patronato Inas a cui l'ex infermiere si è rivolto, cercano di dipanare matassa. Che cosa è successo? Con carte documenti, e portando a ritroso dall'Usl, ripercorrono tutta la storia professionale dell'ex infermiere. Giuseppe Ancillotti lavora per alcune ditte private, in diverse zone d'Italia, finchè nel '73 non dalla Provincia di Vercelli. Nel gennaio '81 avviene il passaggio all'Usl: è impegnato prima al reparto psichiatrico del Sant'Andrea, al momento della (presunta) pensione lavora invece al Centro ambulatoriale Borgosesia. Ed è all'Usl 49 che chiede di lasciare.

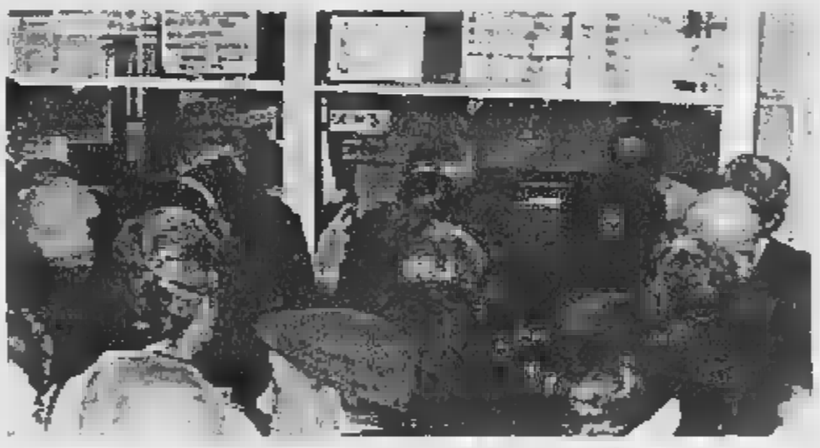
Richiesta-beffa dell'Inpdap ad un ex infermiere vercellese: nessuno si è accorto che per 40 giorni aveva maturato il diritto alla pensione e ora deve restituire dieci anni di assegni

Per dieci anni l'infermiere riceve pensione provvisoria. Non sa che nel '94 l'Inpdap, l'istituto di previdenza per i dipendenti dell'amministrazione pubblica, ha finalmente iniziato il calcolo della pensione definitiva. Sullo stato di servizio mancano però alcuni requisiti formali, e l'Inpdap ne chiede un secondo alla Provincia.

Il secondo stato di servizio, ecco finalmente l'inghippo, è diverso dal precedente, quello usato dall'Usl per concedere il diritto alla pensione: risulta che Giuseppe Ancillotti, nel '78, ha chiesto periodo aspettativa non retribuita di 40 giorni per motivi famiglia. E i conti non tornano più: l'ex infermiere non ha maturato i famosi 24 anni, sei mesi e un giorno che nell'88 gli avrebbero dato diritto alla pensione. Peccato che passati dieci anni, che oggi Giuseppe Ancillotti sia senza pensione senza lavoro, che a rigor di norma non possa andare in quiescenza se non a 65 anni e che debba restituire qualcosa come cento milioni che gli tolgono il sonno. «Con le dimissioni, avevo chiesto quando poter andare pens. Mi è stato detto novembre - dice l'ex infermiere - e non avevo in mano nulla per poter affermare il contrario».

Il suo legale e il patronato sono pronti a dar battaglia, ma i tempi si annunciano lunghi. La restituzione dei 100 milioni è bloccata, ma non basta: «E io come mangio? - si chiede l'infermiere -. In casa facevamo affidamento su quelle mila lire».

Nel centro storico

Discoteche Proseguono i controlli

VERCELLI. Operazione congiunta Mobile-Stradale, l'altra notte in città, per tenere d'occhio il cosiddetto «popolo delle discoteche»: è stata disposta dal questore Giuseppe Poma e diretta dal capo della Mobile Mauro Patera. «Abbiamo reiterato i servizi di prevenzione e di repressione - commenta il funzionario - scegliendo come zona delle operazioni il cuore del centro storico cittadino».

Un servizio analogo, ma con l'intervento anche di funzionari della Divisione amministrativa e dell'Ufficio stranieri e di alcuni equipaggi del «Nucleo regionale di prevenzione del crimine» di Torino, era stato eseguito la settimana scorsa scegliendo come zona di operazioni le due principali vie di entrata e di uscita dal capoluogo, Porta Torino e il ponte Sesia.

L'altra notte sono stati controllati una quindicina di veicoli e una quarantina di persone: tutto regolare o quasi, anche i test etilometrici. Sono state elevate alcune contravvenzioni per le cinture. [w. ca.]

I dati del ministero per l'Ambiente sul Vercellese

Paesi a rischio idrogeologico Sono 34 i sorvegliati speciali

VERCELLI

Sono 34 i Comuni vercellesi classificati in base ad un livello di attenzione «elevato» per il rischio idrogeologico; la definizione della stessa Vercelli è superiore, e corrisponde ad un livello «molto elevato». La classifica, che interessando 35 Comuni pone il territorio vercellese al terz'ultimo posto nella graduatoria regionale dei capoluoghi provincia con un valore assoluto di rischio pari a 35 ed in percentuale a 40,7, è stata preparata dalla Segreteria tecnica per la difesa suolo del ministero dell'Ambiente, e sarà resa nota ufficialmente domani in una conferenza stampa dallo stesso ministro Edo Ronchi.

I punti critici del territorio vercellese sono essenzialmente tre: innanzitutto il gruppo dei cinque centri rivieraschi del Po, a partire da Crescentino dove la Dora Baltea confluisce nel «grande fiume» e proseguendo per Lamporo, Fontanetto Po, Palazzolo e arrivando a Trino.

Il gruppo più grande, ben 22 Comuni, è formato dai centri che si affacciano sulla Sesia: iniziando da Piode e proseguendo per Pila, Scopello, Fobello, Varallo, Quarona, Borgosesia, Serravalle, Gattinara, Lenta, Ghislarengo, Arborio, Greggio, Albano, Oldenico, Villata, Caresanablot, Borgovercelli, lo stesso capoluogo (classificato, come detto, a rischio molto elevato), Prarolo, Pezzana e Motta dei Conti. Infine, c'è il gruppo degli 8 centri che sopportano bizze dei torrenti Elvo e Cervo: a partire dalla loro confluenza, Quinto e proseguendo con Ilocco, Formigliana, Villarboit, Carisio, Casanova Elvo, Collobiano e Olcenengo. In Piemonte i territori a rischio maggiore sono quelli di Asti e Cuneo, piazzati rispettivamente al 78,7 e al 72 per cento. [w. ca.]

il sapore delle nostre colline in un bicchiere
Cantina Sociale Rosignano del Monferrato
VENDITA DIRETTA
VINO
sfuso imbottigliato
Confezioni regalo e cesti natalizi
Tel. 0142.488138 - 0142.488007
Via Regione Isola, 2/A
15030 Rosignano Monf.to (Al)
Orario:
da lunedì a sabato 08.00/12.00 - 14.00/18.00
domenica 09.00/12.30
Dal 1950 l'Arte del Vino

VINI DOC
Barbera Monferrato DOC
Grignolino Monferrato Casalese DOC
Monferrato DOC Freisa
Piemonte DOC Barbera
Piemonte DOC Grignolino
Piemonte DOC Ruanda
Piemonte DOC Cortese
Piemonte DOC Chardonnay
Piemonte Moscato (dolce)
VINI SELEZIONATI
Inferno Barbera Monferrato DOC
Selezionato
Arnaldi Grignolino Monferrato Casalese DOC Selezionato
Arlì Monferrato DOC Freisa Selezionato
Bric Piemonte DOC Cortese Selezionato
VINO BARRICATO
Vejo Monferrato affinato in barriques
VINI DEL 1998
Inferno Riserva 1998
Arnaldi Riserva 1998
VINI DA TAVOLA Barbera (rosso)
Rosa Vera
Vino Bianco
VINI DOLCI
Ecaqe (rosso)
Spumante Brut
Grappa Classica

DA NOI L'ORO CONVIENE

Abbiamo creato per Voi la VETRINETTA DELLE OCCASIONI dove potrete trovare tanti gioielli a prezzi veramente interessanti
BANCO METALLI BIELLA
investimenti in metalli preziosi
Via G. di Valdengo 1 (Via Italia) - BIELLA Tel 015 / 22919 - 23532

Il primo cittadino parla anche di ripetitori e cimitero

Bagnasco: più visibilità con il patto fra i sindaci

Donata

Da Genova a Roma, il sindaco Gabriele Bagnasco è un primo cittadino super indaffarato: un occhio alla città, avviluppata dai problemi di sempre, e un altro alla politica a più ampio respiro. E l'intervista che Bagnasco riserva a *La Stampa* inizia proprio dalla sua partecipazione al mega summit di sabato scorso con il «bel mondo» dei sindaci italiani del centro-sinistra, Rutelli e Cacciari, Orlando e Bianco, Castellani e Bassolino, appassionatamente insieme per parlare di autonomia, decentramento fiscale, ed elezioni regionali.

Sindaco, allora «Gotha» degli amministratori pubblici darà vita ad un nuovo partito trasversale?

«Non direi proprio. E' dal '95 che ci confrontiamo sui temi locali, ed ora abbiamo allargato gli inviti ai presidenti delle Province e delle Regioni, per far fronte comune e accelerare il processo di autonomia attraverso la forza della pressione politica».

Qual è dunque lo scopo di questi incontri al vertice?

«Trovare un accordo sui contenuti, far decollare un progetto comune ed avere più visibilità».

Quali saranno le prossime mosse?

«Nel documento finale appare la volontà di dar vita ad un'Associazione. Ora alcuni sindaci proveranno a stilare un'ipotesi di carta di adesione, una specie di statuto. Io non ne sono proprio entusiasta perché si rischia di perdere in spontaneità, ma è anche vero che così si assicura continuità al movimento».

Ritornando ai temi vercellesi, dopo i pronunciamenti contrastanti dei Tar, cosa ne sarà delle richieste di Wind e di Omnitel?

«Abbiamo avuto un incontro con il nostro legale, e pare che l'ordinanza con cui si bloccava l'installazione di nuovi tralicci per la telefonia mobile sia decaduta, almeno per Omnitel. Ovvio, che per rispetto della giustizia, consentiremo anche a Wind, che pure ha perso il ricorso, di lavorare a Vercelli. Ma secondo criteri e modalità che indicheremo. Wind ha già accettato di venir incontro alle nostre esigenze; la prossima settimana incontreremo anche Omnitel. Speriamo di non essere obbligati a presentare un ordinanza bis»

Tra gli ultimi problemi emersi, c'è quello degli atti di vandalismo al cimitero di Billiemme. Che fare?

«Ci stiamo pensando seriamente perché la situazione è antipatica e spiacevole. Installare telecamere non è semplice perché il camposanto è grande; assumere dei vigilantes mi sembra offensivo per il luogo. Siamo ben convinti però a mettere fine a questa serie di furti e di danneggiamenti. Cercheremo di trovare una soluzione ragionevole, efficace e finanziariamente sopportabile».

Il sindaco Gabriele Bagnasco

«Per il camposanto sono problematiche le soluzioni delle telecamere e dei vigilantes, ma faremo di tutto per trovare i vandali»

IN CITTA' E FUORI

Poesia dialettale

Oggi il premio Filippone

Alle 16 di oggi nella sala del Seminario Arcivescovile di Vercelli, il Club '34 organizza la cerimonia della consegna del sedicesimo premio di poesia dialettale «Cesare Filippone» e l'assegnazione dei riconoscimenti alle opere segnalate. Interverrà la maschera Famiola, con lo Spazio Scenico.

Rotary Sant'Andrea

Si parla di giornalismo

Nel calendario delle serate organizzate dal Rotary Vercelli Sant'Andrea è per mercoledì prossimo (ore 20) al Circolo ricreativo di via Galileo Ferraris la «conviviale» dedicata alla carta stampata. Ospite d'onore Marco Neirotti de «La Stampa». Il Rotary ha in programma anche una serata benefica alla discoteca Morandi di piazza Patetta domenica 28 (ore 21,30). Concerto dei Dik Dik e dei Tali e Quali.

Bersaglieri

Ricordo dei defunti

La sezione di Vercelli dell'Associazione nazionale bersaglieri commemora oggi alle 10,30, i bersaglieri defunti e le medaglie d'oro Marcello Prestinari e Giuseppe Paggi con una messa nella chiesa di Billiemme nel capoluogo.

festeggiano i sarti

Oggi a Santhià si svolge la Festa di Sant'Omobono, patrono di sarti, parrucchieri ed affini. Il rendez vous è in programma, alle 11, nella parrocchiale per la messa. Seguirà il pranzo sociale.

Settanta firme

Un appello per i posteggi in via Trento

«Più posteggi in via Trento». A scendere in campo è il consigliere comunale Renzo Formaggio, che, dopo aver ricevuto la raccolta di settanta firme, lancia un appello direttamente al sindaco, all'assessore ai Lavori pubblici e al comandante dei vigili urbani.

La petizione prende spunto dal trasferimento degli uffici Enel da via XX Settembre a via Trento.

«Considerato il notevole aumento del personale, si sono creati numerosi problemi legati alla sicurezza delle auto che entrano in via Trento. Per questo motivo sarebbe bene installare due lampeggianti vicino all'azienda e sistemare i cartelli e una segnaletica orizzontale adatti».

Ma non soltanto. Formaggio chiede al sindaco se sia possibile creare nuovi parcheggi vicino alla sede dell'Enel.

Il consigliere comunale fa poi un'ultima considerazione: «Siccome sono numerosi i dipendenti che raggiungono a piedi la mensa convenzionata al rione Isola - continua l'esponente diessino -, è necessario rifare i marciapiedi, al momento non agibile perché invaso da detriti ed arbusti».

Formaggio lancia quest'appello «per garantire una maggiore sicurezza ai dipendenti dell'azienda e a tutti coloro che per necessità si rivolgono alla nuova sede Enel di via Trento».

[g. mo.]

Piano per le scuole

Educazione stradale con l'Aci

Prevenire è sempre meglio che curare. Per questo l'Aci vercellese, in collaborazione con il Provveditorato, è in campo per la sicurezza stradale: «Sono anni che l'Aci si batte per un "piano nazionale" dell'educazione stradale - conferma il neo direttore Pietro Masoni - ormai improcrastinabile, considerando il sempre più drammatico numero di incidenti e vittime sulle strade».

Pietro Masoni

L'attenzione, ovviamente, è rivolta principalmente ai giovani e al mondo della scuola: «Auspichiamo che l'educazione stradale diventi presto materia obbligatoria - conferma Masoni -. Da parte nostra, comunque, ci siamo attivati organizzando, per la prima volta nella nostra provincia, una serie di corsi per docenti».

Le lezioni, tenute da «referenti qualificati» usciti da una serie di stage a livello nazionale (nel 2000 saranno tenuti a Vercelli), hanno interessato nei giorni scorsi la città mentre, martedì a Serravalle verrà coinvolta la Valsesia. «Il progetto s'articola in quattro fasi - commenta Masoni - l'ultimo dei quali coinvolgerà direttamente gli studenti delle medie e del primo biennio superiori».

[p. m. f.]

Al «Sant'Andrea»

Domani si inaugura Oncologia

Domani, alle 12, verrà inaugurato il nuovo Servizio di Oncologia medica recentemente istituito all'ospedale «Sant'Andrea». Spiega il direttore generale dell'Asl Mario Lombardo: «Questo servizio nasce in risposta alla rilevante diffusione, peraltro riscontrata a livello nazionale, delle patologie tumorali, per assicurare una risposta globale, in termini terapeutici ed assistenziali, ai pazienti».

Sinora, i malati di cancro venivano curati nelle varie divisioni dell'ospedale, secondo la tipologia del tumore: adesso Oncologia locali e organici propri, ricavati al primo piano, con «day hospital» e letti in appoggio (per chi dovesse prolungare la degenza anche di notte), in grado di garantire a tutti i pazienti dell'Asl di sottoporsi alla chemioterapia nel loro ospedale.

Grazie ad un accordo con l'Università tripolare «Avogadro», l'Azienda sanitaria ha affidato il coordinamento del Servizio di Oncologia al professor Oscar Alabiso, titolare della cattedra di Oncologia medica a Novara. Alabiso potrà avvalersi di staff validissimo, che comprende anche stimati medici vercellesi.

Con l'inaugurazione del nuovo Servizio verrà pure presentata la biblioteca ospedaliera messa a disposizione del «Sant'Andrea» dal presidente della Lega per lotta contro i tumori, Eraldo Vanoli.

[r. v.]

Roberto Rosso cita i verbali delle Conferenze dei servizi per l'impianto di Stroppiana

«Sul compost vi abbiamo smascherati»

Il coordinatore di Forza Italia ribatte a Fecchio

Enrico Maria

«Fandonie, terrorismo dell'informazione? Il signor Fecchio dovrebbe vergognarsi di fare certe dichiarazioni ben sapendo la verità sugli impianti compost di Ghislarengo e Stroppiana. Verità che, al di là di scomposte, tardive (ma non per questo meno imbarazzate dichiarazioni, si possono facilmente evincere leggendo le delibere ed i documenti firmati dalla giunta di di sinistra e quelli sottoscritti, invece, dall'attuale amministrazione provinciale. Come Forza Italia, siamo orgogliosi di avere contribuito alla formazione di una giunta, che ha avuto il coraggio di opporsi ad un andazzo grave creato dalla precedente amministrazione che si definiva ecologista progressista e di sinistra: quello di invadere il nostro territorio di impianti compost». Il coordinatore regionale di Forza Italia reagisce subito all'attacco portatogli ieri, sul nostro giornale, dall'assessore Verde Claudio Fecchio.

Roberto Rosso, Forza Italia

On. Rosso, partiamo dal primo impianto, quello di Ghislarungo. Fecchio le ricorda che non è stata la Provincia ad autorizzarlo, bensì la Regione.

«E' vero, lo ha autorizzato la Regione di sinistra, ripeto, di sinistra l'11 gennaio del 1993. Ma il ruolo della Provincia "ecologista, progressista e di sinistra" è stato tutt'altro che marginale. Infatti, la Ecopi di Alessandria, che non aveva realizzato in cinque anni l'impianto, si è rifatta viva stavolta con l'amministrazione provinciale che le ha rinnovato l'autorizzazione il 31 marzo 1998. E non solo. Ha rinnovato, con delibera una seconda volta l'autorizzazione, prorogandola di 180 giorni e ha inviato altre tre lettere di proroga. Se questo Fecchio lo considera un ruolo attivo...Ben diverso il comportamento dell'attuale giunta, che non sarà "ecologista, progressista e di sinistra" ma che, ad esempio, ha subito detto no all'impianto di San Giacomo di Masserano».

Lo scontro duro è comunque su Stroppiana.

«Si perché lì, prima le popolazioni poi il Polo hanno smascherato la sedicente giunta "ecologista, progressista, etc. etc.". Tutto è infatti nato, così come per Ghislarengo, Balocco e Villarboit, a causa della rivolta di migliaia di persone, che hanno firmato petizioni. Il Polo si è mosso e siamo arrivati a smascherare questi presunti ecologisti che, amando il compost, volevano farci smaltire in risaia gli scarti delle lavorazioni dell'industria tessile biellese, caro il mio signor Fecchio. Il quale, fra l'altro, farebbe bene a rileggersi i verbali delle Conferenze dei servizi sull'impianto della Bioeco. Verbali dove sono riportati i pareri negativi dell'Arpa e dello stesso Servizio provinciale - Nucleo di Vigilanza, che scrive testualmente: «Nonostante la Bioeco utilizzi un modello teorico per simulare la miscelazione dei rifiuti da compostare, non riesce a garantire, "neppure teoricamente", che il compost prodotto avrà limiti di legge ma, anzi, attesta che i limiti di legge saranno superati». E, sempre in Conferenza provinciale, un autorevole consulente di parte, attenzione, della stessa Bioeco, il dottor Elio Vanoni, uno dei più autorevoli geologi del Piemonte, afferma, cito di nuovo, testualmente "che effettivamente nelle zone considerate la falda non può dirsi del tutto protetta in quanto minata anche dalle eccessive trivellazioni di pozzi". Quindi, a questo argomento, il signor Fecchio farà bene a stare d'ora in poi zitto zitto».

Martedì alle 16

All'Università una conferenza su Goethe

Martedì, alle 16, l'aula della Facoltà di Lettere e Filosofia di piazza Cesare Battisti ospiterà una conferenza del professor Mauro Ponzi, dell'Università «La Sapienza» di Roma, sul tema «Passione e malinconia del giovane Goethe». L'iniziativa è della sezione di Germanistica della Facoltà «Avogadro» ed in particolar modo del professor Giulio Schiavoni, che ha già organizzato diversi appuntamenti culturali - tutti di prestigio - nella nostra città.

Mauro Ponzi, che insegna Lingua e Letteratura tedesca alla «Sapienza», si è occupato in particolare della Repubblica di Weimar, del Romanticismo tedesco e dell'opera di Walter Benjamin. Nel 1998 ha pubblicato una monografia sul giovane Goethe. Martedì, il professor Ponzi parlerà dei rapporti tra Goethe, il pietismo e l'Illuminismo, con particolare riferimento al romanzo «I dolori del giovane Werther», pubblicato nel 1774. Per l'Ateneo «Avogadro», un altro appuntamento di rilievo.

[d. b.]

Provincia *di* Biella

Campagna per la Sicurezza Stradale

Concorso d'idee

per grafici pubblicitari

per informazioni:
tel. 015/8480755
fax 015/8480740
e-mail ptp@provincia.biella.it

I CD-ROM DELLA STAMPA. tutto compact LA STAMPA 800-017459 DAL LUNEDÌ AL VENERDÌ CON ORARIO CONTINUATO 8.30 19.00 www.lastampa.it

ARTIGIANA del SALOTTO
di Roasio (VC)
SVUOTA TUTTO IL MAGAZZINO STRACCIA I PREZZI
VENDITA PROMOZIONALE
salotti, divani cucina e rustici
divani e poltrone trasformabili letto
Inoltre propone uno stock
credenze, soggiorni rustici e classici, tavoli classici rustici, sedie porta TV armadi comodini ecc...
INCREDIBILI
RICORDA SIAMO A ROASIO (VC)
Strada Statale, 59 • Tel. 0163
APERTO DOMENICA POMERIGGIO

LETTERE AL DIRETTORE

Compostaggio Replicano i Verdi

In merito all'intervento di Roberto Rosso, comparso sul giornale «La Stampa» venerdì novembre, riguardante l'impianto di compostaggio di Stroppiana, riteniamo necessarie alcune puntualizzazioni:

1) non si tratta di una discarica, come sostenuto da Rosso nell'articolo, ma bensì di un impianto per il compostaggio;

2) la precedente Amministrazione provinciale (nella quale Fecchio non era all'Ambiente ma alla programmazione territoriale), di concerto con l'Arpa (Agenzia regionale protezione ambientale) aveva determinato oltre cinquanta prescrizioni a garanzia del corretto funzionamento dell'impianto affinché non si fossero ricadute negative sull'ambiente o sulla salute dei cittadini;

3) la stessa Conferenza dei servizi, a cui partecipò anche l'Amministrazione comunale di Stroppiana, aveva dato parere positivo all'impianto;

4) questo tipo di impianto contribuisce, con la raccolta differenziata a far sì che si possano costruire meno discariche, queste ultime certamente molto più rischiose per i possibili danni ambientali (inquinamento del terreno e delle falde acquifere) e per i disagi per le popolazioni che vivono sul territorio che le ospita;

5) come per qualsiasi altro impianto di trattamento e smaltimento dei rifiuti, è importante che il controllo sulla loro gestione sia puntuale ed efficiente;

se sono intervenuti nuovi elementi tecnici che possono far rimettere in discussione la scelta effettuata a suo tempo, nell'interesse dei cittadini e dell'ambiente è giusto che si discuta l'intera questione.

Se invece durante l'iter successivo all'approvazione dell'impianto c'è stata una cattiva gestione della problematica o sono subentrati interessi di parte che noi non conosciamo, allora il merito del problema cambia e sarebbe interessante capire qual è veramente.

Rileviamo inoltre che l'attuale assessore provinciale all'Ambiente, per sue pubbliche dichiarazioni anche tramite i giornali, è su posizione contrarie a quelle di Roberto Rosso. Ci piacerebbe sapere qual è l'opinione del presidente della Provincia.

Siamo disposti a confrontarci con chiunque sul merito del problema, non accettiamo che ne faccia strumentalizzazione politica.

I Verdi, Vercelli

Piazza pulita

Se è giusto criticare, è anche giusto segnalare quando le cose tornano a funzionare. Così, probabilmente grazie all'assessore Lupo, la fontana di piazza dei Pesci, è di nuovo una fontana, pulita e con il suo regolamentare getto d'acqua. Adesso, è l'invito rivolto a tutti noi, me compreso, cerchiamo di mantenerla in ordine. E, visto che chiedere non fa peccato, ricordo ancora che è in attesa di un piccolo aggiustamento anche l'artistica Mondina, di fianco alla stazione. Non è che per Natale, il Comune ci può regalare un filo d'acqua anche negli scoli di questo monumento, pensato per il simbolo della nostra economia: un campo di riso, in primavera.

R.V., Vercelli

NUMERI UTILI

AIUTO

Vercelli: 0161 213.000 Croce Rossa.
Cigliano: tel. 0161 424.757;
Gattinara: tel. 0163 832.600;
Santhià: tel. 0161 92 91;
Trino: tel. 0161 801.465;
Borgosesia: tel. 0163 25.333;
Crescentino: tel. 0161 841.122;
Volontari Soccorso Grignasco: tel. 0163 418.617.

PRONTO SOCCORSO

Vercelli: S.Andrea, telefono 0161 593.333;
Ambulanza telefono 0161 217.000;
telefono 0163 822 245;
Santhià: telefono 0161 929.211.
emergenza sanitaria 118 esclusivamente per i Comuni dell'Usl 11.

GUARDIA MEDICA

Vercelli: telefono 0161 255.060;
Arborio: telefono 0161 86.384;
Borgosesia: telefono 0163 25.513;
Cigliano: telefono 0161 424.524;
Crescentino: telefono 0161 842.655;
Gattinara: telefono 0163 835.411;
Santhià: telefono 0161 929.200;
Trino: telefono 0161

IGIENE E SANITA' PUBBLICA

telefono 0161 217.786

Santhià: telefono 0161 929.212-
Borgosesia: telefono 0163 22.492;
Varallo: telefono 0163 52.486-52.098;
Gattinara: telefono 0163 822.364-822.367

FARMACIE DI

A Vercelli oggi è di turno con apertura obbligatoria (9-12,30 e 15-20 a battenti aperti; 12,30-15 e 20-9 a battenti chiusi o chiamata con ricetta urgente): *Dottori Ferro & Greppi*, Libertà 78, tel. 0161 257.766.

Santhià: *Farmacia Comunale*, corso Nuova Italia 187, tel. 0161 94.398.
Borgosesia: *Dr. Carlo Pagani*, Vercelli 2 (Aranco), tel. 0163 22.341
Varallo: *Dr. Stefano Gino*, piazza De Gasperi 4, tel 0163 51.294.

CONSULTORIO PEDIATRICO

Vercelli: telefono 0161 256.792; **Santhià:** telefono 0161 929.218; **Gattinara:** telefono 0163 822.976.

SERVIZIO VETERINARIO

Vercelli: telefono 0161 257.140-41.212;
Santhià: telefono 0161 929.283;
Borgosesia: telefono 0163 52.486;
Gattinara: telefono 0163 822.344.

«Finanziamenti pubblici ad opere che possano [illegible] date in concessione»

Acqua, la ricetta di Monorchio

Soddisfazione per la riuscita del convegno

VERCELLI

Nonostante qualche contrattempo (l'assenza all'ultimo minuto del sottosegretario Minniti) [illegible] poteva essere organizzato meglio il convegno sull'acqua che, venerdì pomeriggio, ha coinvolto centinaia di agricoltori, di tecnici, di amministratori e di politici alla Sala Pastore della Camera di commercio. Il Consorzio d'irrigazione e bonifica Ovest Sesia Baraggia ha voluto porre un punto fermo sulla propria presenza, autorevole, nel sistema idrico ed irriguo del Piemonte, e c'è riuscito. «Nessuna istituzione - ha detto il presidente dell'Ovest Sesia, Roberto Calcagno -, nell'ambito vercellese [illegible] biellese, ha operato a così stretto contatto con il territorio e con la risorsa idrica, nè con altrettanta intensità e capacità gestionale quanto i due nostri Consorzi».

Un primo, importante riconoscimento pubblico al colosso che si è creato con la fusione dei due enti è venuto appunto dalla risposta degli operatori e degli utenti al convegno. Tutti soddisfatti, in primo luogo Carmelo Iacopino, il direttore generale della Baraggia che s'era operato per portare a Vercelli due fra i suoi più illustri conterranei: Minniti è stato trattenuto a Roma dalle turbolenze politiche dello scontro D'Alema-Cossiga, ma Monorchio si è presentato e ha svolto una relazione profonda e, tutto sommato, piacevole. Il ragioniere generale dello Stato ha subito presso di essere «completamente [illegible] ai problemi dell'acqua», ma ciò [illegible] gli ha impedito di affrontare, a 360 gradi, anche il tema specifico del convegno, ribadendo che i finanziamenti pubblici alle grandi infrastrutture debbano essere assegnati alle opere che possono [illegible] date in concessione. Dunque, sarà determinante il sistema tariffario. E, per spiegarlo, con un esempio efficace, Monorchio è ricorso all'esempio della superstrada Salerno-Reggio Calabria. «Dovrebbe essere trasformata in una bella autostrada - ha detto - ovviamente, a pagamento». [e. d. m.]

Qui a fianco, il ragioniere generale dello Stato Andrea Monorchio, primo a destra, accanto al presidente della Baraggia Carlo Golo e al direttore generale Carmelo Iacopino. Sotto, il pubblico nella Sala Pastore della Camera di Commercio (FOTO CAPPI)

Al Baraggione il Comune lottizzerà 50 mila metri quadri

Borgo destina 6 miliardi a un'area per le industrie

Ivan Fossati

BORGOSESIA

Area industriale di località Baraggione: è questo [illegible] grande investimento programmato per il Duemila. Cinque miliardi e 600 milioni, tanto si spenderà per urbanizzare una vasta zona alle spalle dello stabilimento Ragno.

Lo spazio individuato è vicino alla strada provinciale per Valduggia, sulla destra, al di là del torrente che scorre a fianco della carreggiata. Verranno messi a disposizione degli imprenditori intenzionati a investire 50 mila metri quadri di terreno edificabile.

L'area attrezzata sarà pronta entro il 2001 ma tutte le opere saranno appaltate all'inizio del Duemila in modo che i lavori possano iniziare subito.

«È questo - specificano il sindaco Corrado Rotti e l'assessore al bilancio Giuseppina Parolari - oltre che una grande possibilità occupazionale non è un investimento in perdita. Il Comune oggi anticipa i soldi che incasserà vendendo i lotti agli industriali».

Il bilancio di previsione dell'anno prossimo prevede spese per circa dieci miliardi e mezzo: «Sottolineo - interviene ancora Parolari - che molte iniziative sono legate al sociale nonostante qualcuno dica che noi pensiamo solo ai lavori pubblici».

A Cà Pasero, la struttura di Serravalle che diventerà un centro diurno per disabili, sono stati destinati più di mille milioni, 700 andranno alle scuole e al nido, altri ancora al centro anziani e alla casa si riposo. «In quest'ultimo caso un sostanzioso contributo - aggiungono - è già stato concesso ma ne seguiranno altri».

Intanto Parolari annuncia una variazione di bilancio per l'esercizio che si sta chiudendo: «Abbiamo previsto mezzo miliardo da spendere immediatamente per asfaltare strade nella zona ex Fanfani, ad Agnona e a Valbusaga e altri 150 milioni per le condutte fognarie e dell'acquedotto di Isola Superiore e Isola Inferiore».

Parolari riassume con quattro parole le scelte decise per l'anno prossimo: «Non solo centro ma [illegible] frazioni e periferia, non solo lavori pubblici ma anche tanti servizi sociali».

L'assessore specifica inoltre che d'ora in avanti si vedranno le scelte vere e proprie: «Nei primi quattro anni di amministrazione - spiega - abbiamo dovuto destinare ingenti risorse a opere obbligate dall'immobilismo di chi ci ha preceduto, miliardi di investimenti per rimettere in sesto la città. Adesso si inizierà vedere qual è la nostra linea. Il primo importante progetto è quello del nuovo ponte, poi l'ospedale quindi le aree attrezzate. E non abbiamo dimenticato la circonvallazione di Bettole e il palazzetto dello sport».

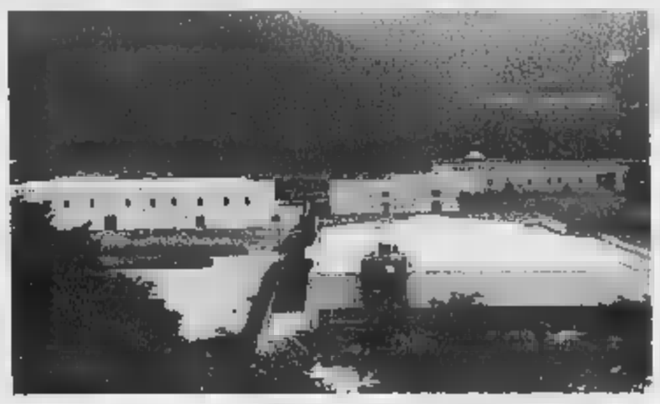

Al Baraggione sorgerà un'area industriale sul tipo di quella di Varallo

[illegible]

[illegible] UTILI

I distributori di turno oggi

I distributori aperti oggi. A Vercelli: Erg, Continental; Agip, via Torino; Agip, corso Matteotti; Q8, piazza Sardegna; Ip, corso De Rege; Esso, via Manzone; Tamoil, via Trino. I self-service: Agip, piazza Solferino; Q8, corso Gastaldi 14; Fina, corso Prestinari 148; Tamoil, piazza Mazzucchelli; Ip, piazza Cugnolio; Esso, corso Avogadro di Quaregna; Montoshell, corso Prestinari 168; Q8, piazza Sardegna; Fina, statale per Torino; Agip, [illegible] Torino. A Trino: Q8, [illegible] Casale. A Borgosesia: Montoshell, largo Barbaglia; Erg, via Montrigone. A Varallo: Agip, via Rossi con self 24 ore.

SOS ANIMALI

Il Pronto soccorso privato

Ecco il numero del Pronto soccorso veterinario privato per il weekend: 0360/650.543. Il servizio è in funzione sino alle 22 di oggi.

CULTURA

Shopping in libreria a Borgo

Librerie aperte oggi a Borgosesia: dalle 15,30 alle 19,30 si potrà fare shopping nei punti di vendita aderenti all'iniziativa «Voglio un libro», promossa a livello nazionale da un'associazione milanese.

A Ghislarengo

E' riaperto il guado sulla Sesia

GHISLARENGO. E' durata una settimana giusta la chiusura del guado sulla Sesia, a Ghislarengo: l'altro pomeriggio è stato riaperto il passaggio, rinttivato a tempo di record non appena le condizioni meteorologiche lo hanno consentito.

Il passaggio è nuovamente possibile nei due sensi anche per gli automezzi pesanti. Restano gli stessi gli orari di apertura e di chiusura: dal lunedì al giovedì compreso dalle 5,30 alle 22,30; venerdì e sabato apre alle 5,30, e il transito è possibile fino alle 2 di notte; la domenica e [illegible] giorni festivi, vale a dire quando non vi è necessità di passaggio per pendolari e studenti, l'apertura è posticipata alle 10,30, mentre la chiusura resta invariata alle 2 di notte.

«Speriamo che il guado duri il più possibile - commenta il sindaco Daniele Zanazzo - ma soprattutto che si accelerino i lavori del ponte, perchè solo la sua riapertura risolverà definitivamente il problema dei collegamenti [illegible] Ghislarengo e Carpignano». [w. ca.]

Per l'estrazione dei dieci buoni benzina

Serravalle, martedì arriva Nancy Brilli

SERRAVALLE

Rinviata di pochi giorni l'estrazione dei buoni benzina. L'appuntamento saltato venerdì è già stato di nuovo fissato per martedì, nel primo pomeriggio.

E l'ospite sarà sempre lei, la dea bendata Nancy Brilli. Questa volta l'amministrazione comunale ha voluto far le cose in grande, scegliendo un personaggio nel pieno del suo splendore televisivo e con un precedente che azzecca perfettamente con la fortuna.

La Brilli non molto tempo fa [illegible] stata protagonista di una pubblicità televisiva di successo: impersonava la dea bendata distribuendo centinaia di milioni a ignari cittadini italiani. Così, nel suo piccolo, Serravalle ha organizzato una sconografia analoga.

Nancy «la Dea» estrarrà, nella sala del Consiglio in municipio, i [illegible]i dei dieci residenti che riceveranno il buono benzina da 50 mila lire. L'appuntamento è tra le 14 e le 14,30: terminata l'operazione fortuna l'attrice si concederà per le vie del paese firmando autografi e stringendo mani.

L'iniziativa era già stata fissata per venerdì [illegible] all'ultimo ora saltata per le non perfette condizioni della Brilli, che è in attesa di un figlio, e soprattutto per lo sciopero che ha bloccato gli aeroporti milanesi.

«La febbre e il rischio di perdere la giornata tra uno scalo aeroportuale e l'altro ha indotto il suo manager a chiedere un rinvio», spiegano in Comune. [l. fo.]

Nancy Brilli la «dea della fortuna» martedì sarà a Serravalle per l'estrazione dei dieci buoni benzina

Il sindaco: An deve dare fiducia a chi ha il consenso della gente

Buonanno attacca Cortopassi

Regionali, scontro sulla candidatura

SERRAVALLE

Chi candiderà Alleanza nazionale alle regionali nel collegio vercelle- [illegible] e valsesiano? Questa è la domanda che si è posto Gianluca Buonanno prima di uscire allo scoperto e lanciare ancora altre frecciate alla direzione provinciale del partito. «Il presidente - dice - è Gilberto Cornegna che però, dopo la sconfitta alle Europee, è sparito. Tutto è in n[illegible]a Cortopassi, che non figura ufficialmente in quanto ha altri incarichi istituzionali a Vercelli».

Ma qual è il problema? «Che non si capisce quali [illegible] le strategie», aggiunge Buonanno.

«Cortopassi è noto per i suoi insuccessi personali alle elezioni. A Vercelli An ottiene le percentuali che aveva l'Msi mentre in Provincia cresce, perchè operano personaggi come Masoero e il sottoscritto. La domanda quindi è: si continuerà a sostenere chi non porta risultati, chi [illegible] è voluto dalla gente, oppure si darà spazio a chi ha il consenso popolare?».

Gianluca Buonanno con questo scontro frontale rompe gli indugi: sottolinea la capacità politica di Gianfranco Fini ma si scaglia contro la dirigenza locale. Cortopassi dovrebbe essere candidato alle regionali, questo posto interessa per caso anche al sindaco di Serravalle? «Sì - risponde - ma la scelta deve farla An tra il 'signorsì' Cortopassi e il sottoscritto. E sanno tutti da che parte sta la gente». [i. fo.]

Gianluca Buonanno sfida apertamente An, il proprio partito, sulla candidatura per le regionali

I CD-ROM DELLA STAMPA.
tutto compact
LA STAMPA
Numero Verde 800-011959
DAL LUNEDÌ AL VENERDÌ
ORARIO CONTINUATO
DALLE ORE 8,30 ALLE 19,00

ESAMI CONCLUSIVI DI STATO
UNA BORSA DI STUDIO PER I MIGLIORI ALLIEVI

Innanzi tutto complimenti! Ed un premio meritato per tutti quei ragazzi che, dopo anni di studio e di impegno, hanno superato brillantemente gli esami conclusivi del loro corso di studi superiori. Premio che consiste in [illegible] borsa di studio da 500.000 lire che la Cassa di Risparmio di Alessandria ha consegnato l' 11 novembre 1999 nel corso di un'apposita cerimonia. Un contributo concreto, un riconoscimento tangibile, [illegible] piccolo incoraggiamento a continuare così, di successo in successo nella vita personale e familiare. I premiati sono:

ISTITUTO AVOGADRO - VERCELLI: Gianluca BUFFA - Matteo CALDERA - Paola CASTRONOVO - Michele Nicolà CIBRARIO - Manuela COPPA - Sabina FRANCO - Alessandro FRUTTALIO - Annalisa OPPEZZO - Alessandro [illegible] - Federico REGIS - Chiara RESSICO - Marta SASSI - Luca TELEVICH - Marco VERCELLINO - **ISTITUTO CALAMANDREI - CRESCENTINO:** Emanuele FIORITO - Elisa GAVOSTRO - Patrizia MILANO - Lodovica ROGGERO - Stefano SANTA - Luca TONIN - **ISTITUTO CAVOUR - VERCELLI:** Sabrina BUROCCO - Paolo CARENZO - Claudio CIACHINO - Giorgia TRADA - **ISTITUTO FACCIO - VERCELLI:** Davide BARBERIS - Fabrizio BIANCONI - Giovanni BOSSO - Marco COZZA - Lorenzo FERRAROTTI - Alessandro FINAMORE - Marco STARDA - **ISTITUTO G. FERRARIS - VERCELLI:** Gianpaolo FALLETTI - Serena LADETTO - Antonello MONTI - **ISTITUTO IPSIA - VERCELLI:** Ezio CHABLOZ - **ISTITUTO LAGRANGIA - VERCELLI:** Federica CALDERA - Alessandro CHIAFFREDO - Camilla CONTI - **ISTITUTO ROSA STAMPA - VERCELLI:** Claudia AUSANO - Agnese PASSERA - Francesca ROBUTTI.

CR CASSA DI RISPARMIO DI ALESSANDRIA SPA

non siete sicuri ? andate sicuri

con FIDELIPASS

?

il primo servizio antifurto per la casa

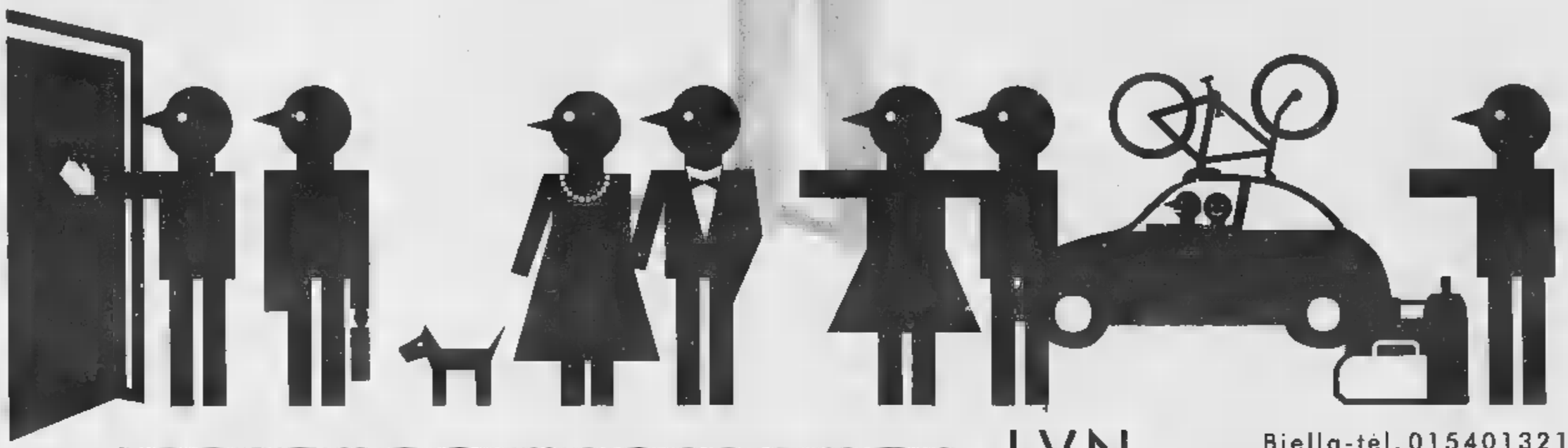

ISTITUTO VIGILANZA I.V.N.

Biella-tel. 015401321
Vercelli-tel. 0161274212

Ancora una volta, Lancia Y esce dagli schemi.

Fino al 30 novembre Lancia Y
da L. 15.500.000*
interamente finanziabili
senza anticipo.

*Prezzo chiavi in mano (esclusa I.P.T.), riferito alla versione Lancia Y elefantino blu 1.1 solo in caso di restituzione del vostro usato che vale zero. 36 quote mensili da L. 482.146 - TAN 7,50% - TAEG 8,25%. In più, L. 250.000 apertura pratica e 20.000 di bolli. Salvo approvazione SAVA. Offerta non cumulabile con altre iniziative in corso e valida solo per vetture disponibili in rete.

È un'iniziativa delle Concessionarie Lancia:

Lancia Services

Effetto S.S. Trossi - Gaglianico (BI) tel. 015.54.27.07
Roncarolo Auto S.S. 230 - Via Vercelli, 15 - Caresanablot (VC) tel. 0161.21.70.80/21.70.90

Il Granturismo

Il sindaco Baresi illustra gli interventi; il problema dei tagli in bilancio

«Puntiamo su scuola e strade»

A Occhieppo anche lo Sportello del cittadino

Daniela Sandigliano

OCCHIEPPO INFERIORE

Tempi di austerità per le casse del Comune: per il prossimo anno non arriveranno i contributi statali che per il paese significano un taglio di 132 milioni. Ad appesantire il bilancio la spesa del nuovo contratto di lavoro per i dipendenti; se si aggiunge il costo per le cariche di sindaco, assessori e consiglieri (pur applicando il minimo) sono altri 60 milioni in meno. Il risultato è che il paese non può permettersi grossi investimenti anche se, spiega il sindaco Baresi, «Occhieppo Inferiore ha tutto quello di cui necessita. Qui le voci che paiono essere "sciocchezze" sommate pesano sul bilancio. Come il pre e post scuola , 25 milioni, che tuttavia è un servizio ormai indispensabile. Tengo molto alla scuola il nostro asilo nido ha 30 posti contro 50 richieste, ma è impossibile ampliarlo. Allora occorre pensare (e non solo per l'asilo) a consorziarci a livello di Comunità montana».

Il sindaco Fiorenzo Baresi

Per i due «nidi» della bassa valle Elvo (Occhieppo Inferiore e Mongrando), aggiungendo quello di Ponderano secondo Fiorenzo Baresi si potrebbe migliorare la gestione in termini di costi e di personale. Anche per la raccolta dei rifiuti, gestita a livello di Comunità montana ed assumendo un addetto in più, si potrebbero risparmiare circa 80 milioni sulla voce «aggio».

Aggiunge Baresi: «Bisogna essere assolutamente cauti e realisti. Quindi per il '99 abbiamo contratto mutui e per il prossimo anno ne faremo al massimo per un miliardo. Non mancheranno comunque le migliorie che ancora chiede. Prioritariamente faremo il marciapiede fino a San Clemente. Per quelli di via Trotta e via Villa Papa Giovanni il progetto è sospeso per le incertezze di un proprietario del terreno. Provvederemo comunque. Un altro progetto cui teniamo molto è l'acquisizione di una casa lungo la via che costeggia le elementari. Abbattendone una parte, via Chiave sarà larga 4 metri e si potrà ottenere un "camminamento" pedonale; sarà anche possibile realizzare un "anello" a senso unico per via Chiave e via Apporti per migliorare la viabilità».

Per il resto (mentre proseguono i lavori al centro polivalente) il campo sportivo, il «percorso natura» e la piazza del mercato sono terminati. Conclude il sindaco: «La piazza copre una superficie di 5300 metri e così provvederemo ad arricchirla con piante e fiori. Con l'inizio dell'anno apriremo lo "Sportello del cittadino": dalle informazioni all'espletamento delle pratiche fino ai piccoli servizi, come acquistare i farmaci durante la chiusura della farmacia. Cambierà perché deve cambiare, ma per ora la nostra gente vuole con molta più facilità ai servizi che trova in paese e noi non vogliamo deluderli. Anche perché, grazie ai nostri consiglieri giovani, già impegnati con scuole, bambini ed anziani, il paese comincia a realizzare quel concetto di "socialità" per il quale mi sono sempre battuto, contro un "paese dormitorio"».

L'elenco corretto con i Comuni interessati all'iniziativa

Riscaldamento, mappa delle zone «agevolate»

BIELLA

Pubblichiamo la rettifica dell'elenco dei comuni beneficiari dello sconto su gasolio e Gpl, scusandoci con i lettori e le ditte fornitrici di combustibili per i disguidi arrecati. Gli sconti sono di 200 lire al litro per il gasolio e di 268 al chilo per il Gpl miscelato ad aria e distribuito nelle reti canalizzate.

Le agevolazioni, sotto forma di credito d'imposta sulle future forniture, sono applicate ai possessori di impianti ubicati nei comuni facenti parte delle fasce climatiche F (le più disagiate), dove vi è stata proroga sulle date di accensione degli impianti, nelle provincie nelle quali oltre il settanta per cento dei comuni ricade nella predetta zona climatica F (provincia di Belluno), e nei comuni non metanizzati ricadenti nella zona climatica E.

Per una sovrapposizione di notizie la Regione, interpellata sull'argomento, ha fornito un elenco comprensivo di tutti i comuni rientranti nelle fasce climatiche E e F, senza escludere le realtà raggiunte da impianti di metanizzazione; da qui l'errore nell'elenco di ieri.

Il ministro delle Finanze, Visco

Nel regolamento del Ministero delle Finanze pubblicato sulla gazzetta ufficiale del 19 ottobre per la Provincia di Biella fanno parte i comuni di: Ailoche, Andorno, Callabiana, Camandona, Campiglia Cervo, Caprile, Curino, Donato, Gifflenga, Graglia, Magnano, Mosso, Muzzano, Netro, Pettinengo, Piedicavallo, Pistolesa, Pollone, Portula, Pralungo, Quittengo, Rosazza, Sagliano Micca, Sala Biellese, San Paolo Cervo, Selve, Sordevolo, Tavigliano, Terrazzo, Trivero, Veglio, Villanova, Zimone, Zumaglia.

Del sopracitato elenco fanno anche parte le località Colma, Cavallo Superiore e Bielmonte. Lo sconto è in vigore dal 16 gennaio di quest'anno, ma si ricorda che i cittadini hanno tempo fino al 18 novembre per presentare l'apposita domanda alla propria ditta fornitrice per usufruire degli sconti. Dal provvedimento sono esclusi i possessori del gas non distribuito mediante reti canalizzate essenzialmente i serbatoi a "bombolone" per i quali l'assessore regionale alla montagna Roberto Vaglio ha interpellato i Ministri competenti richiedendone un intervento. [r. mo.]

CAPPELLI FIRMATI «CERVO»

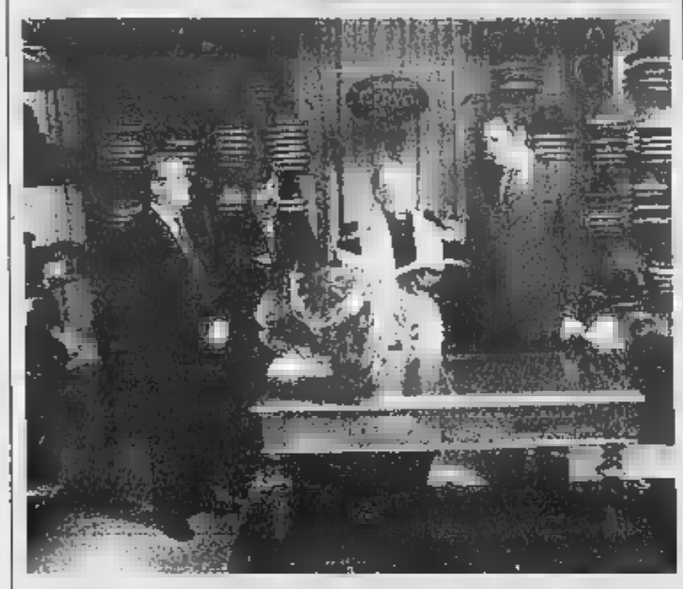

Nuovo spaccio a Sagliano Micca

SAGLIANO MICCA. Una giornata importante quella di venerdì al Cappellificio Cervo. L'azienda di Sagliano Micca, che ha compiuto un secolo lo scorso anno, ha presentato le nuove linee per donna e bambino che prossimamente andranno ad affiancare i classici cappelli da uomo e l'inimitabile «Bantam» usato dagli alpini. Nella stessa serata alla presenza delle autorità locali è stato inaugurato anche lo spaccio aziendale. [p. g.]

Verrone, in fiamme 50 mila chili di filati nell'azienda di Eugenio Dissegna

Filatura a fuoco, 2 miliardi di danni

Sulla «Fildi» lo spettro della cassa integrazione

VERRONE

Potrebbero sfiorare i due miliardi i danni causati dall'incendio che ha distrutto 50 mila chili di filato e quattro celle del reparto filatura della Fildi di Verrone, di Eugenio Dissegna. Per alcuni dei cento dipendenti si profila il pericolo della cassa integrazione: «Cercherò comunque di evitarla - spiega il titolare dell'azienda - impiegandoli da lunedì nella pulizia dei reparti e delle macchine danneggiate».

L'incendio è scoppiato verso le 13 di venerdì, e per spegnerlo i vigili del fuoco hanno lavorato fino alle 3,30 di ieri mattina. La scintilla sarebbe partita da una fresa. Due le ipotesi che si sono fatte strada nelle ultime ore: il surriscaldamento dovuto alla presenza nel filato un oggetto metallico, oppure un corto circuito nell'impianto elettrico. Ora indagano i carabinieri di Candelo e gli stessi vigili del fuoco. Le fiamme, passate attraverso le condotte di trasferimento del filato in lavorazione, hanno incendiato due celle. Il fumo e l'acqua degli idranti hanno poi danneggiato molte altre macchine, costringendo l'azienda a interrompere la produzione. Un vigile del fuoco ha riportato un principio di intossicazione: ma le sue condizioni non sono gravi. [f. p.]

I vigili del fuoco hanno lavorato fino a ieri notte per domare l'incendio

Nel mirino via Sella e l'incrocio della nuova rotonda

Strade a rischio, da Pray un appello alla Provincia

PRAY

Torna alla ribalta la questione di via Sella. La protesta era partita alcune settimane fa, da un gruppo di residenti che, preoccupati per la situazione creatasi lungo la strada principale, avevano scritto a sindaco e prefetto chiedendo provvedimenti per limitare la velocità.

A porre l'accento sul problema è ora il consigliere provinciale, nonché vicesindaco di Pray, Luciano Maron Pot, che ha presentato due interpellanze al presidente della Provincia Orazio Scanzio. Maron Pot sottolinea come la strada presenti una situazione di degrado del manto stradale, tale da rendere pericolosa la circolazione.

In alcuni punti, inoltre, l'asfalto supera addirittura di decine di centimetri il livello del marciapiedi, causando disagi ai pedoni e ai negozi che si affacciano sulla via.

Il problema è aggravato dal fatto che la centralinissima via Sella si snoda lungo un rettilineo, che i veicoli affrontano a velocità elevate: dunque Maron Pot chiede quali soluzioni si intendano adottare per garantire sia la normale circolazione sia la sicurezza dei pedoni, e quali «interventi strutturali» si potranno effettuare per limitare la velocità.

La rotonda di via Molino è, invece, oggetto di una seconda interpellanza del consigliere diessino. Stando a quanto si legge sul documento, i lavori per la realizzazione del rondò sarebbero stati interrotti alcuni mesi fa, ma ancora oggi il pericoloso incrocio risulta privo di illuminazione. Ciò costituisce, particolarmente nelle ore notturne, un pericolo per la circolazione. Maron Pot domanda quanto tempo ci vorrà per dotare la rotonda di un adeguato impianto. [m. ch.]

GRUPPO TESSILE
cerca per una delle sue sedi situata a Vercelli le seguenti posizioni:
Rif. MG1
Requisiti richiesti:
- Conoscenza ed esperienza maturata di e programmazione PLC.
I contenuti della posizione sono garanzia di aspetti e professionali di piena soddisfazione.
Si prega di inviare curriculum vitae siglando sulla busta i riferimenti indicati e autorizzando l'utilizzo dei dati ai sensi della legge 675/96 a:
Publikompass sg. Saladini
Viale Roma 5/a -

AGENZIA WIND
Ricerca agenti per la zona di VERCELLI e Provincia.
Si richiede: esperienza nella di servizi, preferibilmente nel settore telefonia, motivazione, disponibilità immediata full-time.
Si garantiscono: provvigioni in grado di soddisfare le esigenti.
Telefonare
011.51.85.705

RTL TORINO LA RADIO DELL'ASCOLTA
Tutto quello che può essere di tuo interesse lo trovi su
Tel. 011 6524811
Fax 011
rtltorino@rtl.it

I CD-ROM DELLA STAMPA
tutto compact
LA STAMPA
Numero Verde
800-011959
DAL LUNEDÌ AL VENERDÌ
CON ORARIO CONTINUATO
DALLE ORE 8,30 ALLE 19,00
www.lastampa.it

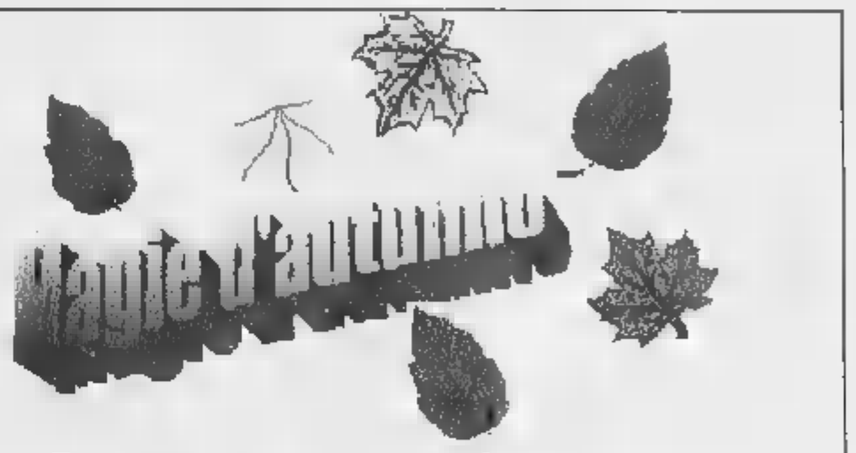
Danza, Expo & Cabaret
IVREA A TUTTO CAMPO!
dal 13 al 21
NOVEMBRE
SPETTACOLI, DIVERTIMENTI
IVREA - MEETING POINT A. OLIVETTI
Venerdì 18/23 - Sabato 15/23 - Festivi 10/23
Domenica 21 novembre ore 12/23 Finale Campionato Italiano Dance Jazz
INGRESSO OMAGGIO
VALIDO LUNEDÌ a VENERDÌ
INGRESSO RIDOTTO
(anziché L. 3.000)
VALIDO SABATO e FESTIVI

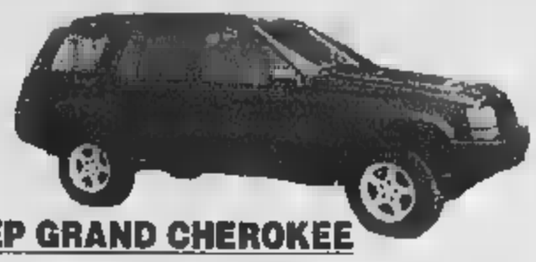

JEEP GRAND CHEROKEE

4.0 limited, anno 95, clima, pelle, abs, radio cd, cerchi lega, air bag, colore nero.

L. 41.000.000

HYUNDAI COUPE

1600 MY [illegible] KM 25490

ancora da immatricolare, clima, fendinebbia, 2 air bag, pred. radio, colore rosso, 3 anni garanzia

L. 25.700.000

OPEL ASTRA SW 16V

1600 cc, cerchi lega, radio hi.fi, 50.000 km, uniproprietario, anno 97, colore rosso.

L. 16.500.000

NISSAN TERRANO

2.7 turbo diesel autoc., [illegible] 12/94, uniproprietario, colore bianco

L. [illegible] esposta

[illegible] T TALENTO

anno 97, 185 cv, clima, abs, pelle, radio, cerchi lega, 29.000 km, air bag, colore nero

L. 38.000.000

MITSUBISHI PAJERO GLS

2.5 turbo diesel autoc., anno 12/94, clima, abs, cerchi lega, sosp. regol., 57.000 km, colore grigio met.

L. 39.000.000

AUTOCCASIONI

Presso la nostra sede sono disponibili inoltre autovetture da 1 [illegible] milioni. Alcuni esempi: [illegible] colore grigio, Fiat Panda 750 Fire, Rover [illegible] Vitesse, Audi [illegible] met., Alfa 33 1300 verde met.

MITSUBISHI SPACE WAGON 4x4

2000 glxi, anno 94, uniprop, tetto apribile, 7 posti, trazione integrale, bicolore grigio met.

L. 21.000.000

GARAGE SESIA

CARESANABLOT - S.S. BIELLA - TEL. 0161.232962 E-mail: garsesia@tin.it

C'È DI BELLO CHE È

FerreroLegno Porte®

www.ferrerolegno.it

VOLETE TOCCARE CON MANO L'ALTA QUALITÀ FERREROLEGNO?

RivolgeteVi
al punto vendita autorizzato più comodo,
troverete le soluzioni
alle esigenze di arredamento
con la garanzia dell'assistenza
e di una perfetta installazione
delle porte.

I.L.V.E.T. S.R.L.
Via Marconi, 22 - 13017 Borgosesia (VC)
tel. 0163 200143

ILMA S.N.C. [illegible] A. MASOTTI & C.
Via Trino, [illegible] - 13100 Vercelli
tel. 0161 392272

TREBÒ S.N.C. di TREBÒ FRANCO & C.
Via Cavanna, [illegible] - 13100 Vercelli
tel. 0161 393460

C'È DI BELLO CHE È FerreroLegno Porte®

NOVAPRIMA Noce Biondo

CCB Torino 2

ATTRAVERSO LA PORTA DELL'ESPERIENZA CINQUANT'ANNI DI AFFIDABILITÀ

Viaggio nel mondo delle telefonate tra apparecchio e apparecchio

Telecom, tutte le nuove tariffe

Il costo si conteggia «a tempo». Le aree locali

La rivoluzione corre sul filo del telefono. Alla Telecom. Che dal primo novembre, ormai è cosa nota, ha introdotto il nuovo tariffario dei prezzi per le chiamate da un apparecchio all'altro (telefonia mobile esclusa), applicando, in base alle norme stabilite dell'Autority per le garanzie nelle comunicazioni, la nuova tariffa a tempo. Ponendo fine all'era degli «scatti».

Fino al 30 ottobre, infatti, eravamo abituati a «monetizzare» le nostre chiamate per numero di scatti, il cui costo variava a secondo di quanti ne «consumavano» nell'arco del bimestre. Ora non più. Dal primo novembre il costo della telefonata è misurato a tempo. Ma non solo è stato introdotto anche il sistema del nuovo «prezzo distrettuale».

Insomma un cambiamento radicale che in queste prime due settimane di servizio ha inevitabilmente fatto sorgere qualche dubbio e molte domande. E allora per chiarire un poco le idee ecco come si muove il pianeta Telecom, quello che riguarda sempre le chiamate tra apparecchio e apparecchio.

Da inizio mese le telefonate possono far parte di una delle seguenti cinque fascie: urbane, distrettuali, interdistrettuali fino a 15 chilometri, interdistrettuali da 15 a 30 chilometri, interdistrettuali oltre i 30.

Fascia urbana. A questo gruppo appartengono i centri che fanno parte di una stessa circoscrizione. I Comuni del Biellese (prefisso 015) sono stati divisi in due aree locali, Biella e Vallemosso. Fanno parte dell'area di Biella, oltre al capoluogo Andorno, Benna, Bioglio, Borriana, Camburzano, Candelo, Cerreto Castello, Cerrione, Donato, Gaglianico, Graglia, Magnano, Miagliano, Mongrando, Muzzano, Netro, Occhieppo Inferiore e Occhieppo Superiore, Pettinengo, Piatto, Pollone, Ponderano, Pralungo, Ronco, Sagliano, Sala, Sandigliano, Selve Marcone, Sordevolo, Tavigliano, Ternengo, Tollegno, Torrazzo, Valdengo, Verrone, Vigliano, Zimone, Zubiena, Zumaglia.

Ecco quelli che appartengono all'area di Vallemosso. Allocchio, Brusnengo, Callabiana, Camandona, Campiglia Cervo, Caprile, Casapinta, Coggiola, Cossato, Crevacuore, Crosa, Curino, Guardabosone, Lessona, Masserano, Mezzana Mortigliengo, Mosso Santa Maria, Piedicavallo, Pistolesa, Portula, Postua, Pray, Quaregna, Quittengo, Rosazza, San Paolo Cervo, Soprana, Sostegno, Strona, Trivero, Vallanzengo, Valle Mosso, Valle S.Nicolao, Veglio.

Tre sono le aree locali del Vercellese (prefisso 0161). Fanno capo a Vercelli Albano, Arborio, Asigliano, Balocco, Borgovercelli, Buronzo, Caresana, Caresanablot, Casanova Elvo, Castelletto Cervo, Collobiano, Costanzana, Desana, Formigliana, Ghislarengo, Gifflenga, Greggio, Lignana, Massazza, Motta de' Conti, Mottalciata, Olcenengo, Oldenico, Pertengo, Pezzana, Prarolo, Quinto, Rive, Rovasenda, S.Giacomo, Sali, Stroppiana, Villanova, Villarboit, Villata, Vinzaglio.

Appartengono all'area locale di Cigliano Bianzè, Borgo d'Ale, Crescentino, Fontanetto Po, Lamporo, Livorno Ferraris, Magliono, Moncrivello, Saluggia, Verrua Savoia, Villareggia.

Sono inseriti in quella di Santhià i centri Alice Castello, Carisio, Cavaglià, Crova, Dorzano, Palazzolo, Ronsecco, Roppolo, San Germano, Salasco, Salussola, Tricerro, Trino, Tronzano, Viverone.

Pure la Valsesia (prefisso 0163) è stata inserita in tre aree. La prima che fa capo a Borgosesia oltre al capoluogo valligiano comprende Breia, Cellio, Grignasco, Quarona, Serravalle e Valduggia mentre Gattinara troviamo i centri di Cavallirio, Ghemme, Lenta, Lozzolo, Prato, Roasio, Romagnano e Villa del Bosco. Infine l'Alta Valle fa parte dell'area locale di Varallo che vede riuniti Alagna, Balmuccia, Boccioleto, Campertogno, Carcoforo, Cervatto, Civiasco, Cravagliana, Fobello, Mollia, Pila, Piode, Rassa, Rima San Giuseppe, Rimasco, Rimella, Riva Valdobbia, Rossa, Sabbia, Scopa, Scopello e Vocca.

E ancora i distretti sono invece quei «territori» che hanno lo stesso prefisso. Vale a dire che quello biellese comprende le due aree locali di Biella e Valle Mosso, quello del Vercellese Cigliano, Santhià e Vercelli e quello valsesiano Borgosesia, Gattinara e Varallo.

Le nuove tariffe prevedono quindi i seguenti costi:

1) telefonate in area locale. Scatto di 100 lire alla risposta, 31 lire fino a 15 minuti e 28 oltre i 15 minuti nell'orario a tariffa intera (dal lunedì al venerdì dalle 8 alle 18,30; il sabato dalle 8 alle 13) e 18 lire al minuto fino a 15 minuti e 16 lire oltre i 15 minuti quando è in vigore la tariffa ridotta (dal lunedì al venerdì dalle 18,30 alle 8 del giorno successivo; dalle 13 del sabato alle 8 del lunedì; nei giorni festivi);

2) telefonate distrettuali (sono quelle in un'altra area locale e quindi allo stesso prefisso ad esempio da Biella a Coggiola, da Grignasco a Gattinara, da Crescentino a Villata) 127 lire alla risposta, 42 lire al minuto a tariffa intera, 21 lire al minuto in regime di tariffa ridotta;

3) telefonate interdistrettuali fino a 15 chilometri (da Crevacuore a Borgosesia, da Gattinara a Ghislarengo) 127 lire alla rispost, 102 lire al minuto a tariffa piena, 51 lire con la ridotta;

4) interdistrettuali da 15 a 30 chilometri (da Gattinara a Biella) 127 lire alla risposta, 191 lire al minuto a tariffa intera, 95 lire in regime di «ridotta).

5) interdistrettuali oltre i 30 chilometri (da Vercelli a Milano, da Biella a Torino, da Borgosesia a Genova): 127 lire alla risposta, 266 lire al minuto in tariffa intera, 147 negli orari della ridotta. A tutte queste bisogna aggiungere l'Iva.

E alla fine ci si accorge che il nuovo regime tariffario porta con sè anche notevoli tagli. Ad esempio nel distretto di Vercelli una conversazione di tre minuti tra Cigliano e Vercelli che prima costava mediamente 924 lire adesso si pagherà 254 lire. Come si passati dalle 433 di Biella-Vallemosso, Borgosesia Gattinara, Borgosesia-Varallo, Cigliano-Santhià a 254, dalle 700 di Santhià-Vercelli e Gattinara-Varallo alle solite 254.

E' invece salito di 1200 lire al mese, passando dalle 16.800 alle 18 mila il canone di abbonamento residenziale.

È arrivata la boutique nel cuore di Vercelli

Telesat

ASSISTENZA
INSTALLAZIONE E ANTENNE SATELLITARI
CONTRATTI SU FISSO E MOBILE
ESPERIENZA E CORTESIA

Nuovo Punto WIND · TELE+ · SONY

Vercelli - Via Foa 61/63 - Tel. 0161 502220

CANOVA

BIELLA
Via Losana, 13/F
Tel. 015 29067

omnitel

GAGLIANICO
Strada Trossi
Tel. 015 2543136

SAMSUNG SGH
Batteria litio
Attivazione vocale
Vibracall
Flip attivo
L. 569.000

MOTOROLA V3688
+ auricolare orig.
+ custodia orig.
Batteria litio
Vibracall

PANASONIC GD30
Dual Band
Chiamata a vibrazione
Orologio, data e sveglia
Compreso Omnitel incancabile valore £. 100.000

ERICSSON T10s
Dual band
Orologio, data e calcolatrice
L. 495.000
Compreso carta Omnitel incancabile valore £. 100.000

ASSISTENZA TECNICA CON TELEFONO SOSTITUTIVO RATEALI

Crosa f.lli s.n.c. di Crosa Ferdinando & C.
Vigliano Biellese (Bi) - Via Milano 391/209
Tel. +39.15.510372 ISDN - Fax +39.15.81.13.87

Impianti Telefonici - Interfonici - Cercapersone - Amplificazioni - Tv C.C. - Allarmi - Rete Dati • Vendita - Installazione - Assistenza

ALCATEL "OFFICE"
Il nuovo mondo Reflexes™
Mobilità Sempre nei telefoni

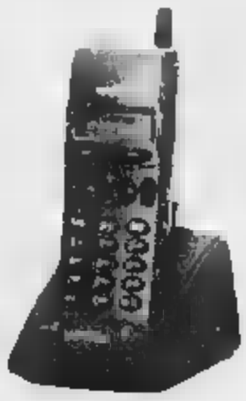

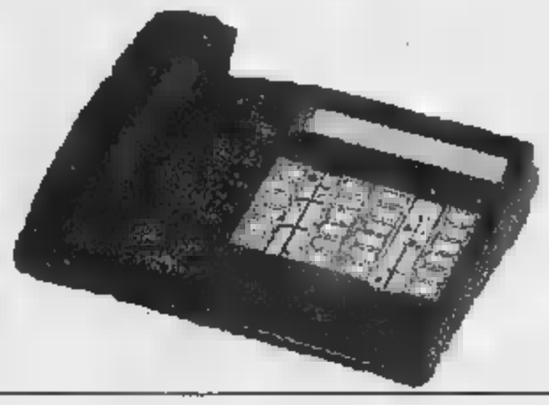

1 - Interruzione
2 - Richiamata
3 - Senza risposta

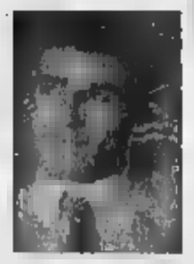

chiamate perse quando in movimento

Biella, lo spettacolo alle 21 con il Balletto di Mosca

Punte e tutù all'Odeon domani Lo Schiaccianoci

I due protagonisti de Lo Schiaccianoci, Albina Dmitrieva e Igor Stetsur-Mova

BIELLA

Grande danza domani al teatro Odeon. In cartellone, alle 21, il secondo appuntamento della stagione Ciat, «Lo schiaccianoci» di Ciaikovskij, interpretato dal balletto di Mosca Teatro la Classique.

La compagnia è famosa in tutto il mondo al pari dello spettacolo rappresentato, uno dei più classici ed amati dell'autore russo. Il ruolo di Clara, la bimba che per Natale riceve in dono uno schiaccianoci e poi s'addormenta stringendo fra le mani il suo regalo, sarà interpretato da Albina Dimitrieva mentre il principe, giunto a salvarla da un brutto incubo, che l'accompagnerà nel suo sogno e nel mondo incantato dei balocchi, è Igor Stetsur-Mova.

Il Balletto di Mosca, che lo scorso inverno ha aperto la stagione di danza del teatro Coccia di Novara, vede in numerosi artisti del Bolshoi ed è diretto da Elik Melikov.

In programma la prossima settimana, martedì 23 sempre all'Odeon, una serata musicale con Gipo Farassino. Le prevendite sono in alla cassa di via Torino. [p. g.]

Oggi a Ponderano

Art cafè, tutte cel incisioni di Curoso

Le incisioni e le tele di Roberto Curoso sono esposte per oggi alla parete grande del Garden bar Art café di Ponderano

PONDERANO. Serigrafie, acqueforti, i sax e le tele più recenti (ad olio, acrilico e tecniche miste) che hanno colori vivaci e soggetti che richiamano la pubblicità. La personale di Roberto Curoso, al Garden bar Art cafè di fronte all'Ipercoop, si conclude oggi alle 24. Del pittore ed incisore biellese si potranno così ammirare ancora per un giorno i lavori realizzati recentemente e quelli antologici in una sorta di panoramica sul suo percorso artistico. Le opere sono esposte sulla parete grande del locale che da martedì ospiterà invece Mario Martinello e i suoi disegni realizzati a china. [p. g.]

L'attrice protagonista martedì sera di «Cabaret Cabaret»

Ridete, è Un'altra storia

Lella Costa in scena a Borgosesia

Giovanni Barberis

BORGOSESIA

Si intitola «Cabaret Cabaret». E' una rassegna di teatro humour. Prende il via martedì alle 21 sul palcoscenico di via Sesone. E questa è «Un'altra storia», intesa come titolo del primo degli spettacoli confezionati nel cartellone comico della Pro loco.

Protagonista quindi sarà Lella Costa, con un monologo scritto da una cordata di autori: ovvero Agostini, Cirri, Costa, Ferrentino, Paterlini e Vacis. Quest'ultimo cura anche la regia. Ideazioni, scene, luci e scelte musicali di Lucio Diana e Roberto Tarasco. La compagnia teatrale che confeziona lo show dell'attrice si chiama (già qualche spunto di ironia nel nome) Irma: ovvero Istituto per la resistenza alla malinconia!

Affidiamoci allora alle annotazioni rilanciate dalla Irma, per avere qualche anticipazione su questa... altra storia. «Lo spettacolo nasce da quattro considerazioni fondamentali. La prima è che la vita è attraversata - dall'inizio alla fine, letteralmente - da una quantità esorbitante di domande. La seconda che buona parte di queste domande sono pretestuose e fan perdere del gran tempo. La terza è che non sono sempre le solite risposte, quelle giuste. La quarta che qualche volta viene proprio voglia di cambiarle, queste risposte,...». Comunque, già siete avvisati: non aspettate risposte definitive. E tutta l'onestà possibile gli autori concludono: «Quello che possiamo promettervi è che l'abbiamo tutta per raccontarvi davvero "un'altra storia"».

Lella Costa propone sul palco della Pro loco il nuovo spettacolo intitolato «Un'altra storia», scritto da una cordata di autori fra cui compare anche Gabriele Vacis

Le altre date di «Cabaret Cabaret» sono giovedì 2 dicembre con Giobbe Covatta in «Dio li fa poi li accoppa», venerdì 24 marzo Raoul Cremona in «Sim Sala-min» e mercoledì 26 aprile Enzo Iacchetti in «Risate al XXIII piano».

Info. tel: allo 0163.222.85.

Valdengo
In pista con la Simeoni

Oggi alla Peschiera si balla con Walter D'Angelo il pomeriggio e la sera. Mercoledì prosegue l'appuntamento con il «Ballo globale» dove durante la serata ogni tre canzoni ci sarà una pausa per il cambio di dama. Alle 21,30 sale in pedana Annalisa Simeoni con la sua orchestra.

Cossato
Discoliscio al Cinecittà

Oggi un pomeriggio a tutto liscio, dalle 15, al Cinecittà. Oltre alle lezioni di ballo gratuite con Nino e Patrizia Del Vecchio, fra il pubblico in sala verranno sorteggiate cinque offerte dalla discoteca cossatese al «Bon-Bon». Martedì gran gala con Giliana Gilian e mercoledì latino americano con Dany e Graziano e discodance con Maurizio Codini dj.

Biella
Il Festival dei Cantautori

Martedì al Don Minzoni e mercoledì al teatro Sociale con un grande spettacolo di varietà, sono in calendario le finali del primo Festival degli autori e dei cantautori. Condurrà le due serate Sara Bortolozzo.

Vercelli
Il teatro del Belvedere

La compagnia Belvedere ha presentato la stagione della Cooperativa, in collaborazione col Comune, al Teatro Civico. Ecco il programma: giovedì novembre, Sandra Reaves Phillips con The Carolina Gospel E ble in concerto; il 7 gennaio, il musical «Sister Act», con Theresa Thomason e the Sisters; in febbraio «Gran galà dei maghi» con Tony Binarelli e altri illusionisti; l'11 marzo, GianFranco Jannuzzo nel musical «Ddr: ore sole ti vorrei»; l'11 giugno, edizione speciale di «Mille e una note», il Lions Club.

Live all'Oscar Wilde

All'Irish pub Oscar Wilde di via Trino a Vercelli, dopo le 22,30 di stasera sarà in pedana la band novarese Phoolan Devi.

Vercelli
Voci nuove cercansi

Sono prorogate al 30 novembre le adesioni al concorso nazionale di voci nuove «Stasera ci provo anch'io». Inviare demo, foto e curriculum a: Stasera ci provo anch'io, casella postale 1, 28021, Borgomanero (Novara).

Vercelli, media doc con i giudizi del pubblico. Anche «Ideus Kinky» verso il 7

«Martedì», super voti e super premi

Risolto il quiz Corsico-La Stampa, finale con Agriturist

VERCELLI. Cominciamo dai premi. Presenti e futuri. Gigi Bulsei e Gianluigi Villani (sempre lui) sono fulminei: sono loro le prime risposte al quiz su Kiarostami. I «Martedì al cinema» hanno già proiettato due suoi film, «Sotto gli ulivi» e «Il sapore della ciliegia». Tanta memoria vale, come sempre, il premio messo in palio dalla generosa Libreria Corsico. Per il gran finale invece Agriturist prepara un maxi-cesto, ricco di tutti i prodotti della provincia, accompagnato da un buono-pranzo nelle aziende associate.

E ora il nuovo quiz. Questa settimana i «Martedì» proiettano «Demoni e dei» di Bill Condon: la vita, all'insegna dell'irregolarità sessuale, del regista di «Frankenstein» James Whale. Il protagonista è Ian Mc Kellen, già visto dai cinefili durante la rassegna del '96: in quale film, e chi ne era il regista?

Un'ultima occhiata ai voti di «Ideus Kinky», ultima pellicola proposta al Nuovo Italia. Ancora una volta si veleggia verso il 7: 6,93 al media, 6,80 il campione. Noi ci fermeremmo al 6 mezzo: tanta atmosfera ma poca trama. [r. m.]

LA STAMPA DOMENICA 14 NOVEMBRE 1999

I MARTEDÌ AL CINEMA

con la Libreria CORSICO

Le risposte della settimana sono:

1) ...

2) ...

I tagliandi devono essere spediti o consegnati alla redazione de "La Stampa" di Vercelli, in via Duchessa Jolanda 20. Non sono valide le fotocopie.

RTL TORINO

la voce che ogni giorno ti racconta quello che accade nella tua regione. Notizie, sport, eventi, manifestazioni, mostre, mercatini ... insomma tutto quello che può essere di tuo interesse lo trovi su RTL TORINO!

Tel. 011 6524511
Fax 011 6524539
rtltorino@rtl.it

RTL TORINO LA RADIO CHE TI ASCOLTA

VERCELLI e Provincia
FM 94.500

STASERA AL CINEMA

Resurrection, di R. McCarthy con C. Lambert Ultimo spettacolo 22.30 Lire 12 000,10 000

1 **Bowfinger**, di F. Oz con S. Martin e E. Murphy Ult. spe 22,30 Lire 12 000,10 000

SALA 2 **The sixth sense**, di N.N. Shyamalan con B. Willis - V.M. 14 spe L. 12 000, 10 000

SALA 3 **Notting Hill**, di R. Michell con J. Roberts - Grant 22.30 17 000,10 000

DORIA, Ind. Tel 015-27 736 - 31 312
American di P. Weitz Ultimo spettacolo 22,30 Lire 12 000 10 000

SOCIALE, Ind. Tel 015-22 736 - 31 312
perduto, dal romanzo A.B. Vehosliua per la di R. Faenza spettacolo 22.30 Lire 12 000 10 000

LUX, Ind. Tel 0163-22 698
e Obelix contro Cesare
Bentgre G. Depardieu, L. Casta Orario 15-20,30-22,20 Lire 12 000,8000

VERDI Ind. Tel. 015-253 89 27
Whit or whitout you, di Michael Winterbottom con Christopher Eccleston - Denvis Yvan Attal. Orario 20-22,15 Lire 11 000 8000

N. PRIMAVERA Ind. 015-925 620
Thiosi con C. De Sica, D. Abatantuono, M. Boldi Lire 10 000,7000

BAROCCHIALE
Star Wars Episodio I - La minaccia
. G. Lucas L. Neeson, E. McGregor Or. 21 spe unico 10 000,5000

ARCOBALENO
ANGELUS
Wild Wild West, con W. Smith. Orario 16.30 spettacolo unico. Lire 8000

PRAY
015-767 323
Haunting - Presenze, di J. De Bont con C. Zeta-Jones. Or. 15 spe. cont. Lire 10 000,7000

Ind. Tel 0161 930 827
Notting Hill Or. 15/20/22 Lire 10 000,6000

FELIX Ind. Tel. 015-242 31

TRINO
ORSA Ind. Tel. 0161-828 600
e Obelix contro Cesare, con R. Benigni, G. Depardieu, L. Casta Or. 15,30/21,30 spe. unica L. 10 000, 7000 e 9000,6000

VARALLO
SOTTOSUPRA Ind. 0163-54 265
Asterix e Obelix contro Cesare Or. 20,30/22,30 L. 9000,7000

VERCELLI
ASTRA Ind. Or. Tel. 0161-255 045
The Sixth Sense, con B. Willis - 14 Orario apertura 15 17 000,10 000.

Ind. Or. Tel. 0161-257 744
American Pie, di P. Weitz Orario apertura 15 Lire 12 000,10 000

PRINCIPE Ind. Or. Tel. 0161-259 047
Notting Hill, Roberts e H. Grant Orario apertura 15 Lire 12 000 10 000

VIOTTI Ind. Or. Tel. 0161-250 845
In prima nazionale **Destini incrociati** Ford Orario apertura 15 Lire

BELVEDERE DIGITAL Ind. Or. Tel. 0161-215 018
Thiosi, C. De Sica, M. Boldi Apertura ultimo spettacolo 22.10 Lire 10 000 8000

LUX Ind. Or. Tel. 0161-213 375
Mulan, di Walt Disney Orario 15/17 Lire 8000,6000

TEATRO BARBIERI Via Parini 1
CHIUSO PER RIPOSO

SALA DUGENTESCA Ind. Or. Tel. 0161-252 667
CHIUSO PER RIPOSO

TEATRO CIVICO Ind. Or. Tel. 0161-255 544
CHIUSO PER RIPOSO

NELLE SALE DI TORINO

A piazza S. Giulio 2 (ot. Tel. 011 817 00 73 *E allora mambo!* Or. - 16.30, 18.30, 20.30 *Una domenica in* (v.o.) Or. 22.30

ACTOR'S STUDIO via Chiesa della Salute 77/b, tel. 246 6784 *Il sesto senso* V.M. Or. 16, 18.10, 20.20, 22.30

ADUA 200 c. Giulio Cesare 67, tel. 856 521 *Notting Hill* Or. 15.30, 17.50, 20.10, 22.30

ADUA 400 c. Giulio Cesare 67, tel. 856 521 *Destini incrociati* Or. 15, 17.30, 20, 22.30

AMBROSIO MULTISALA c. Vittorio Emanuele 11 52, tel. 547 007 Sala 1 *Bowfinger* Or. 16, 18.10, 20.20, 22.30 Sala 2 *Fight club* Or. 16.30, 19.50, 22.30 Sala 3 *Haunting - Presenze* Or. 15.30, 17.50, 20.10, 22.30

ARLECCHINO c. Sommeiller 22, tel. 5817 890 *Bowfinger* Or. 16.30, 18.30, 20.30, 22.30

CAPITOL v. San Dalmazzo 24, tel. 540 605 *Amore a prima vista* Or. 15, 16.55, 20.45, 22.40

CENTRALE v. Carlo Alberto 27 tel. 110 *Il viaggio di Felicità* Or. 16.10, 20.20, 22.30

C. CHAPLIN 1 v. Garibaldi 32/a, tel. 436 07 23 *Il sesto senso* V.M. 14 Or. 16, 18.10, 20.20, 22.30

C. CHAPLIN 2 v. Garibaldi 32/a, tel. 436 07 23 *Addio terraferma* Or. 15, 17.30, 20, 22.30.

CIAK corso Galileo Cesare 106, tel. *Bowfinger* Or. 16, 18.10, 20.20 22.30

via Cristoforo 9, 542.422. *American Pie* Or. 15.45, 18, 20.15, 22.30

DUE Sala Nirvana v. Monginevro 52, tel. 327 2214 *Destini incrociati* Or.: 15, 17.30, 20, 22.30

DUE GIARDINI - Sala Ombrellone v. Monginevro 52, tel. 327 2214 *La coppa* Or. 15.10, 17, 18.50, 20.40, 22.30

ELISEO GRANDE piazza Sabotino, tel. 447 52 41 *American Pie* Or. 15, 16.50, 18.40, 20.30, 22.30

ELISEO BLU piazza Sabotino, tel. 447 52.41. *Asterix e Obelix contro Cesare* Or.: 15.30, 17.50, 20.10, 22.30

ROSSO piazza , tel. 447 52 41 *Tutto su mia madre* Or. 16, 18.10, 20.20, 22.30

EMPIRE piazza Vittorio Veneto 5, tel. 817 16 42. *Malsiela baciata?* Or. 15, 17.30, 20, 22.30.

ERBA 1 c. Moncalieri 241, tel. 661.54.47. *Tutto su mia madre* 16.15, 18.00, 15, 22.30.

ERBA 2 c. Moncalieri 241, 661.54 47 *ridevano* Unica proiezione ore 16.15.

ETOILE v. B. Buozzi ang. v. Roma, tel. 530 353 *Star wars - Episodio I - La minaccia fantasma* Or. 14,40, 17.20, 20, 22,40

FARO v. Po 30, tel. 817.33.23. *American Pie* 1400, 16.30, 18.30, 20.30, 22.30.

FIAMMA corso Trapani 57, tel. 385 2057. *Haunting - Presenze* Or. 15.30, 17.50, 20.10, 22.30

IDEAL c. Racconigi 4, tel. 521 4310. *Fight club* Mat. mer. 14. Or. 14.30, 17.10, 19.50, 22.30

KING v. Po 21, tel. 812 59 96. *Le ragazze sul ponte* Or. 15.30, 20,30 22.30

KONG v. S. Teresa 5, tel. 534 614 *L'amante perduto* Or. 15.30, 18.30, 20.30, 22.30

Galleria S. Federico, tel. 541.283 *Notting hill* Or. 15, 17.30, 20, 22.30

NAZIONALE 1 v. Pomba 7, tel. 812 41 73 *Resurrection* Or. 15.30, 17.50, 20.10, 22.30

NAZIONALE 2 v. , tel. 812.41.73. *Branchia* Or. 15.55, 18.10, 20.20, 22.30

OLIMPIA 1 v. , tel. *Entrapment* Or. 15, 17.30, 20, 22.30

OLIMPIA 2 v. Alassio 31, tel. 532 448. *Asini* Or. 15, 17.30, 20, 22.30

REPOSI v. XX Settembre 15, tel. 531.400 Sala 1 *Eyes wide shut* V.M. 14 Or. 15.30, 18.45, 22 Sala 2 *Fight club* 14.45, 17.20, 19.55, 22.30 Sala 3 *Haunting - Presenze* Or. 15, 17.30, 20, 22.30 Sala 4 *Sogno di una notte di mezza estate* Or. 15, 17.30, 20, 22.30 Sala 5 - Lilput *La mummia* Or. 15, 17.30, 20, 22.30

ROMANO Sabalpina, tel. 562.01 45 *Destini incrociati* Or. 15, 17.30, 20, 22.30

STUDIO RITZ via Acqui 2, telefono 819 01 50 *Eyes Wide Shut* Or. 16.30, 19.20, 22.30

VALE Nuovo corso Massimo d'Azeglio 17, tel. 650 02 00. *Il 13° guerriero* Or. 16,10, 18,20, 20,30, 22,35.

Teatro Nuovo corso Massimo d'Azeglio 17, tel. 650 02 00 *Resurrection* Or. 15, 16,10, 20,20, 22,30

VITTORIA v. Roma, tel. *Sesto senso* 14.05, 20.20, 22.35 minori 14 anni.

TEATRO REGIO. Ore 15 *The Rake's Progress (La carriera di un libertino).* Favola di I. Stravinsky. Bruno Campanella direttore. Regia di John Cox. Orchestra e Coro del Teatro Regio. Con F. Piccoli, A. Brown, P. Coni. Ultima replica martedì ore 15. Biglietteria (ore 14-15). Tel. 011 8815 241/242.

PICCOLO REGIO G. PUCCINI. Piccolo Regio Laboratorio. Da martedì sono in vendita (fino al 16/11) gli abbonamenti ai 18 spettacoli della stagione 1999-2000. Abbonamento numerato a L. 100 000. Da venerdì 19/11 vendita dei biglietti a L. 10 000 per tutti gli spettacoli. Info (domani) tel. 011 651.5245/235.

AUDITORIUM Giovanni Agnelli Lingotto, Via Nizza 280. Non pervenuto.

AUDITORIUM RAI. Orchestra Sinfonica Nazionale della Rai Prev. biglietti per tutti i concerti della Stagione Sinfonica (solo per le poltrone numerate a L. 50 000) con or.: 14-18 presso l'atrio del Palazzo della Radio di via Verdi 31. Per inf. tel. 8815 4653/810 4961

SERIANA VIAGGI

TOUR CLASSICI IN AUTOPULLMAN: VIAGGI ORGANIZZATI CON ACCOMPAGNATORE DA TORINO, PENSIONE COMPLETA, ESCURSIONI INCLUSE, IL MIGLIOR RAPPORTO QUALITÀ - PREZZO, OTTIMI SERVIZI A PREZZI IMBATTIBILI

PONTE DELL'IMMACOLATA, MERCATINI DI NATALE E FESTIVITÀ NATALIZIE

STRASBURGO: 3gg Lit. 550.000 part. , 17/12 e 24/12
MONTE CARLO DI : 3gg Lit. 510.000 part. 24/12
ULM e STOCCARDA: 3gg Lit. 560.000 part.
ULM, AUGUSTA E ROTHENBURG: 4gg Lit. 740.000 part. 23/12
RATISBONA, NORIMBERGA e MONACO: 4gg Lit. 720.000 part. 23/12
PARIGI: Lit. 790.000 part. 8/12
D. 5gg Lit. 1.030.000 part. 8/12
VIENNA: . 790.000 part. 23/12

CAPODANNO 2000

PARIGI: HOTEL 3 STELLE SUP. - Pensione completa con bevande incluse - Visite della città - Escursione serale sul Bateau Mouche 4 gg. dal 30/12/99 al 2/1/2000 LIT. 8 gg. dal 29/12/99 al 2/1/2000 LIT. 1.070.000 possibilità di abbinare ai due programmi il CENONE DI CAPODANNO IN HILTON 4 STELLE SUP. MUSICA, BALLO e BEVANDE INCLUSE - LIT. 280.000, trasferimento LIT.
MADRID E CENTRO SPAGNA: HOTEL 4 e 3 STELLE Pensione completa 7gg 27/12/99 al 2/1/2000 CON CAPODANNO CON MUSICA, BALLO E BEVANDE INCLUSE LIT.
ANDALUSIA E CASTIGLIA: 4 e 3 Pensione completa 9gg dal 28/12/99 al da Lit. 1.790.000

EPIFANIA 2000

PARIGI: 4gg Lit. 710.000 part. 3/1, 6/1 - PARIGI: Lit. 820.000 part. 2/1, - MONACO E DELLA BAVIERA 4gg Lit. 730.000 part. 3/1, 6/1 - ANDALUSIA E MADRID Lit. 1.690.000 part. 2/1 - MADRID E TOLEDO 7gg Lit. 1.390.000 part. 3/1 - SVIZZERA 4gg Lit. 730.000 part. 3/1, 6/1 - VIENNA 4gg Lit. part. 3/1, 6/1 - SBURGO E VIENNA 5gg Lit. 1.090.000 part. 2/1, - 5gg Lit. 890.000 part. 2/1, 5/1 - Lit. 000 part. 2/1, 6/1 - BUDA-PEST E 7gg Lit. 1.290.000 part. 3/1 - COSTIERA SORRENTINA 5gg Lit. 690.000 part. 2/1, 5/1.

PRENOTATE AL PIÙ PRESSO LA VOSTRA IA DI FIDU
TRASFERIMENTI: possibilità di partire comodamente dalla vostra città.

Esclusivisti per TORINO:
SERIANA VIAGGI - VIA JUVARRA 18 - TEL. 011.5622630 www.serianaviaggi.it

Show-Room
esposizione e vendita
COSSATO (BI)
Via Garibaldi 57
da lunedì a venerdì ore 8.30-12.30, 14.30-19.00; sabato ore 9.00-12.30

MondOffice®

Cossato, Via Garibaldi 57
Tel. 015-98.914 Fax 015-98.92.200

Show-Room
esposizione e vendita
Milano Via Cellini 3
(100 mt. da P.zza V Giornate)
da lunedì a venerdì ore 9.30-18.30 orario continuato. Chiuso il sabato.

ATTREZZATURE E FORNITURE PER L'UFFICIO E L'AZIENDA

SPECIALE ARREDO

Fino al SUPER-65% SCONTI

Fino al -50%
Mobili da L. 349.000
169.900
Ufficio completo linea LEONARDO

Fino al -40%
Da L. 99.000
58.900 cad.
Sedie impilabili

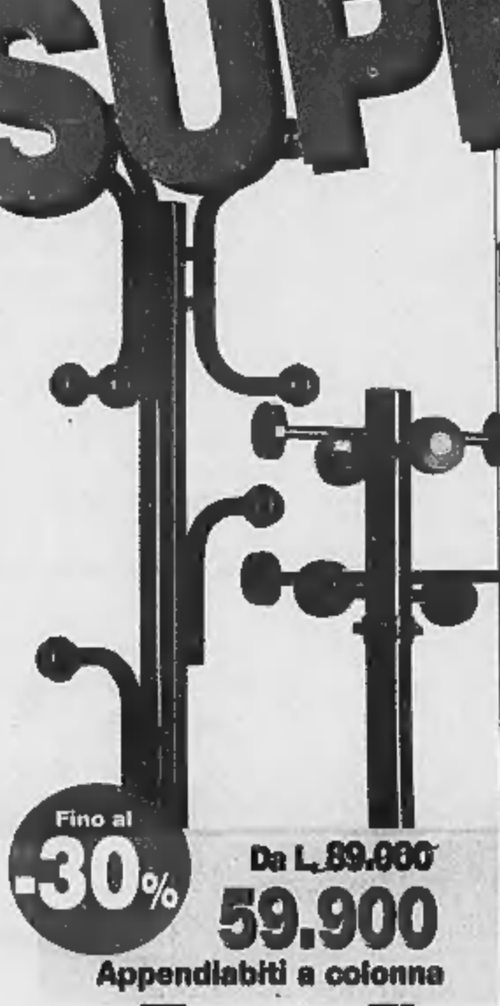

Fino al -30%
Da L. 89.000
59.900
Appendiabiti a colonna

Fino al -65%
Da L. 259.000
89.900
Librerie componibili

-55%
Da L. 449.000
199.000
Poltrona presidenziale "EKO"

Offerta valida solo fino al 31/12/99 e fino ad esaurimento scorte

PROMOZIONI NON CUMULABILI CON ALTRE IN CORSO

I PREZZI SI INTENDONO IVA ESCLUSA

Aut. Min. n. 6/12513 del 25/01/99

Per ricevere il suo regalo compili questo tagliando SRA 38

RAGIONE SOCIALE .....

TIPO AZIENDA ☐ Ditta individuale ☐ Società (tipo.....)
☐ Lavoratore autonomo ☐ Privato

Cognome ..... Nome .....

Posizione in azienda .....

C.A.P. ..... Città ..... Prov ..... Via e n° .....

Telefono ..... Fax .....

SETTORE MERCEOLOGICO .....

... venga a trovarci nei nostri punti vendita.
Insieme al Suo acquisto riceverà un

FAVOLOSO REGALO
LA ASPETTIAMO!

I bianchi al Piola (ore 14,30) devono tornare alla vittoria. Altrimenti addio speranze di rimonta

Pro , col Castelnuovo è vietato sbagliare

Biellese, spreca troppo a Sesto ed è sconfitta nell'anticipo

Roberto Eynard
VERCELLI

SIAMO alle solite. Possiamo girare la frittata da una parte o dall'altra, ma il discorso è sempre lo stesso da due mesi a ogni presentazione di match al Piola: oggi la Pro deve vincere. Per incominciare la rimonta. Che, se si continua di questo passo, assume sempre più i contorni di un'Araba Fenice.

Però rispetto a due settimane fa alla vigilia del match col Prato, la sfida odierna col focoso Castelnuovo, assume i contorni di un verdetto definito.

Oggi alle 16,30, al triplice fischio dell'arbitro Giangrande dell'Aquila, sapremo davvero se la Pro dovrà lottare per i play out, come ha detto patron Nino Prunelli in un momento di sfogo (e soprattutto per toccare nell'orgoglio i Mottiani) o se, invece, i bianchi sono davvero sul punto di uscire dalla crisi.

Certo è che se da un lato una rivale peggiore non poteva capitare (la matricola toscana oltre ad avere il morale alle stelle gioca un calcio fatto d'entusiasmo, corsa e pressing), dall'altro il Castelnuovo ci pare il vero giudice per emettere una volta per tutte la sentenza sulla Pro.

Che non potrà contare su Dal Compare e Ceredi squalificati e che solo in mattinata, durante l'ultimo provino, saprà se avere Provenzano o no (le possibilità sono a metà), ma che, pure, dispone di un rosa talmente ampia e qualificata (almeno sulla carta) da sopperire senza grossi problemi alle assenze.

Tanto che la formazione, a meno di qualche imprevisto dell'ultima ora, è presto fatta: tra i pali Mordenti, sulle fasce Rindone a destra e Passariello a sinistra (a proposito, dall'ex biellese si attende una spinta finalmente decisa e continua, come è sempre avvenuto con la maglia bianconera), Garlini e Motta coppia centrale. Poi ecco a centrocampo il trio Fogli-Col-Cretaz e in avanti la coppia Sala-Giglio visto che Provenzano, se disponibile, partirà dalla panchina. Ultimo interrogativo quello della maglia numero sette che vede il ballottaggio tra i due giovani «Davids» Parente e «Guizzo» D'Agostino.

Ma soprattutto non importa come e con chi, quel che conta è vincere (parole e frasi già ripetute a iosa). E non importa se Motta è squalificato e in panca siederà Corona. Quel che conta è assaporare il secondo successo stagionale. Per uscire da questa benedetta crisi. Sotto gli occhi anche del presidentissimo attuale Nino Prunelli, di quello passato, Ottavio Trucco, e del tifosissimo ex amministratore delegato Chiaffredo Gallo, in «permesso» dall'India.Che oggi saranno uno accanto all'altro a tifare Pro. Come un popolo vercellese che attende solo di esplodere di gioia.

Un altro match decisivo per la Pro oggi al Piola con la matricola Castelnuovo I bianchi devono assolutamente imporsi altrimenti si aprirà la crisi

Annamaria Colombo
SESTO SAN GIOVANNI

C'E' una legge nel calcio ed è una legge alla quale non si può sfuggire. Questa legge dice che se non si finalizzano le occasioni create alla fine si paga. Ed è quanto accaduto ieri alla Biellese nell'anticipo di Sesto San Giovanni, campo dove la Pro applica benissimo, da sempre, questa teoria.

Così la bella e piacevole Biellese del primo tempo tra imprecisione e sfortuna va al riposo ancora sullo 0-0 e alla fine, complice il secondo tempo a favore della Pro Sesto, si ritrova con un palmo di naso. Perchè i milanesi la loro occasione non l'hanno affatto mancata.

Ma andiamo con ordine. La partenza è dei padroni di casa che, guidati in panchina da Dal Molin, allenatore dei portieri in quanto mister Aggio venerdì sera aveva presentato le dimissioni, nella parte iniziale del match spingono sull'acceleratore. Ma sono attacchi infruttiferi, al punto che la squadra di Sala, dopo aver controllato le operazioni sale di tono.

E il portiere Catelli incomincia a sentire i brividi lungo la schiena. E' il 14 quando il tiro di Guidetti viene prima deviato da Catelli e poi definitivamente salvato sulla linea da Giorgio e scocca il 17' quando una punizione di Vagnati termina di poco a lato.

Ed è sempre la Biellese a dominare anche se al 25' Augliera calcia di poco a lato. Ma soprattutto sono ancora i lanieri ad avere le occasioni migliori: 31' Koffy a Guidetti, salva alla disperata Mastrapasqua; 42': dallo scatenato Guidetti a Vagneti il cui tiro viene parato; 44': è la volta di Sinato a provarci, ma il pallone centra la traversa.

Arriva il riposo e qui la Pro Sesto, passata la bufera, riordina le idee. Tanto che la gara passa nelle loro mani. Anche perchè la Biellese in difesa perde capitan Mazzia, infortunato. E alla prima palla-gol la Pro va a segno: la rete nasce da un cross di Colombo per Giorgio che offre al nuovo entrato Guerrisi il pallone giusto: 1-0.

Il vantaggio fa salire il morale dei milanesi che insistono e alla mezzora Di Sarno deve salvare su Augliera. E la Biellese? La reazione bianconera è sterile e il risultato, infatti, non cambia più.

Pro Sesto: Catelli; Mastrapasqua (46' Terzi), Brambilla; Saini, Lambrughi, Martini; Colombo (82' Bargej), Giorgio, Aughiera, Garghentini, Loprieno (59' Guerrisi). **Biellese:** Di Sarno; Cozzi, Milano; Koffy, Mazzia (60' Lanza), Campese; Vagnati, Ballotta (89' Schiavi), Sinato, Saviozzi (79' Gabriellini), Guidetti. **Arbitro:** Rizzoli di Bologna. **Rete:** 65' Guerrisi.

IL PROGRAMMA DELLE ALTRE GARE

L'Alessandria in trasferta a Pontedera

Almeno sulla carta l'undicesimo turno in C2 sembrerebbe favorevole allo Spezia. I liguri, in vetta alla classifica a braccetto dell'Alessandria, ospitano l'Imperia. Il pronosticono è chiaramente a favore degli aquilotti che tra l'altro in settimana hanno ingaggiato Agostini, il «condor» di Cesena e Napoli. Per i grigi di Maselli, impegno esterno a Pontedera. Mandrogni senza Lizzani (squalificato) e Montrone. I toscani, dopo una partenza complicata, stanno velocemente risalendo la corrente, come conferma il tris rifilato alla Pro Sesto.

Tra gli inseguitori scontro diretto a Mantova dove i virgiliani ospiteranno il Viareggio. Sfida tra una squadra in salute (quella lombarda) e un'altra alla ricerca della tranquillità perduta. Il Meda, matricola terribile, cercherà conferme a Prato (ma i toscani non possono perdere ulteriori punti per non restare invischiati sul fondo). Posta in palio doppia tra Montichiari e Saronno (bresciani costretti a vincere per allontanare la crisi), mentre la Sanremese, in casa, testerà il momento della Pro Patria. Nelle zone a rischio il Novara di Zoratti ospiterà la Rondinella. Per gli azzurri si tratterà di sfatare il tabù del Piola dove non hanno ancora vinto. [p. m. f.]

IN SERIE D

Comunale ancora tabù: con l'Arzachena (in dieci) finisce 1-1

Il Borgo raggiunto all'83'

Non è sufficiente la rete di Giannini

BORGOSESIA

Complimenti all'Arzachena. Il valore del gioco è quello che è (non per niente si trova in fondo alla classifica) ma ha avuto il merito di crederci, lottare e recuperare. Uno a uno il punteggio finale e il Borgosesia non può che mangiarsi le mani per l'occasione sciupata. Già, perché oltre che con i loro limiti gli isolani nel secondo tempo hanno pure dovuto fare i conti con l'inferiorità numerica per l'espulsione del neocentrato Roberto Bagatti.

Grinta, tanta grinta e buona determinazione: ha potuto contare solo su questo l'Arzachena, e per i sardi l'1-1 sul terreno della nobile Borgosesia è come una vittoria.

I granata? Possono essere soddisfatti per aver interrotto la serie delle sconfitte (tre) casalinghe, per il resto Caligaris ha tanto lavoro da fare. E deve aver iniziato subito a giudicare dalle urla nello spogliatoio appena dopo il fischio finale.

D'altra parte ha tutte le ragioni; non si può sciupare così una partita ormai in pugno. Dopo il gol di Giannini (48') e l'espulsione del sardo (59') bastava amministrare l'incontro, invece il Borgo si è chiuso a riccio e l'Arzachena ha reagito a modo suo, aggredendo.

Ancora niente da fare per il Borgo raggiunto dall'Arzachena quando pensava di aver ormai incamerato i tre punti in pallo

Tre cambi per parte in questo frangente, ma la forza fresca è servita solo agli isolani. In casa granata Barone non ha fatto vedere niente più di Ferrari. Sciannimanico era al debutto e Panella inizialmente è stato schierato a destra, all'opposto di dove si esprime al meglio.

La cronaca. Nel primo tempo nulla o poco più: prima incursione all'11' con il tiro Fagnoni preda di Coscione e palla gol al 35' con Balsamo che devia di testa il cross di Nicolini e il portiere sardo che ci mette una pezza con la mano.

La ripresa è subito più viva: al 46' Prete da buona posizione colpisce senza vigore e il numero unon sardo devia in corner. Due minuti più tardi il gol: in area spiove un cross dalla destra, Prete fa da ponte per Giannini che, a tre passi dalla porta, fredda Coscione.

Quindi l'espulsione, e il Borgosesia inizia a calare fino a sedersi totalmente quando poi, di colpo, è risvegliato dal pareggio. Nel frattempo da segnalare un tiro dalla distanza (65') di Nicolini alto di poco e il mancato raddoppio di Giannini al 67'. L'Arzachena pressa e il Borgo arranca fino a cedere: è l'83' quando Marco Bagatti, solo in area, valorizza il servizio di Farci. E' l'1-1. Ancora una volta il Comunale si è mostrato tabù per i granata. Che ora sono attesi dalla difficile trasferta a Villacidro. [i. fo.]

Borgosesia: Biasetto; Ambrosetti, Fagnoni; Balsamo, Paganini, Rossi; Nicolini (66' Sciannimanico), Brescia, Prete, Giannini (76' Panella), Ferrari (60' Barone). **Arzachena:** Coscione; Marini, Modde; Branca, Vanni Boldarin, Orecchioni, Angelo Boldarin (52' Albini), Proietti, Farci, Malu (57' Roberto Bagatti), Marco Bagatti. **Arbitro:** La Grotteria di Novara. **Reti:** 48' Giannini, 83' Marco Bagatti. **Espulso:** 59' Roberto Bagatti. **Spettatori** 400 circa.

IN PROMOZIONE

Sono in trasferta Val Mos, Borgovercelli e Cavaglià

A Crescentino il big-match Gattinara, c'è la capolista

CRESCENTINO

Decimo turno in Promozione. Fari puntati nel girone D al Comunale di Crescentino dove i granata affronteranno la capolista Lucento. Con la vittoria nel recupero infrasettimanale con il Trofarello (2-1) i torinesi hanno aumentato il vantaggio sugli inseguitori più immediati: tre lunghezze dalla Moncalvese e sei dal terzetto Crescentinese, Trino e Canelli. Sattin, ancora una volta, dovrà ridisegnare l'undici di partenza a causa delle forzate assenze di Bisello, Cisiano e Varzi (infortunati) nonché Dalla Chiusa, squalificato dal giudice sportivo.

Con un orecchio rivolto al risultato di Crescentino, il Trino attende la visita del Don Bosco Nichelino, team che veleggia ai margini della zona play out. Per gli azzurri l'occasione per continuare la rincorsa al vertice. Curiosità tra i tifosi per l'esordio casalingo del portiere Bellasera.

Nel girone A il Gattinara dopo il prezioso exploit di Trecate riceve la capolista Gozzano. Per i vignaioli un compito severo anche se, il primo acuto del torneo ha ridato fiducia all'ambiente. Com'è successo contro i novaresi fiducia ai giovani a cominciare dal match winner Traina. Per il Borgovercelli trasferta sul terreno della Romentinese, terza forza del torneo.

Nel girone B insidiosa trasferta del Val Mos contro il Real San Benigno. Impegno esterno anche per il Cavaglià sul terreno del Sarre, mentre il Viverone ad Albiano ospiterà il Mathi. In palio punti tranquillità.

In Prima categoria, girone B, la Biogliese, solitaria capolista affronta in trasferta il Valsesera. I verdeazzurri inseguono a un punto e sognano il sorpasso-primato. Sfida tutta laniera tra Lessona e Pro Candelo, mentre il Vald Tol cerca punti play off sul terreno del Sant'Agabio. [p. m. f.]

FABBRO MOBILI MASSAZZA
R Buffa BIELLA

presentano
alla "TENUTA CALENDARIO" di Massazza
dal 14 al 28 Novembre

presso Fabbro Mobili "TENUTA CALENDARIO"
Statale Biella-Vercelli a Massazza

ORARIO:
Lunedì: dalle ore 15.00 alle ore 20.00
dal Martedì al Sabato dalle ore 09.00 alle ore 12.00 e dalle ore 15.00 alle ore 20.00
Domenica dalle ore 15.00 alle ore 20.00
INGRESSO GRATUITO

FABBRO MOBILI
MASSAZZA
S.S. 230 n° 15
Tel./Fax 0161 85.21.41

ROBERTO BUFFA SAS
BIELLA
Via Italia, 36 - Tel./Fax 015 22.462
Piazza V.Veneto, 16 - Tel. 015 33.327

I CD-ROM DELLA STAMPA
tutto compact LA STAMPA
800-011959
DAL LUNEDÌ AL VENERDÌ
CON ORARIO CONTINUATO
DALLE ORE 8,30 ALLE 19,00
www.lastampa.it

I campani sono in cerca di punti e il risultato è tutt'altro che scontato

Fila, a Napoli sarà battaglia

Oggi trasferta impegnativa per i rossoblù

Nicola Minessi, oggi in campo con la Fila in trasferta a Napoli

Daniele Pasquarelli

BIELLA

Oggi pomeriggio, per la decima giornata del torneo di A2, la Fila Biella rende visita alla Record Napoli. Quale avversario attende i rossoblù? Almeno in questo avvio di campionato di A2, Napoli è il chiaro esempio di come nel basket non bastano i quattrini per allestire una buona squadra. Come non ricordare i fuochi d'artificio di tutta la città e dell'intero movimento della pallacanestro nazionale per il ritorno ai piedi del Vesuvio di un giocatore come Yamen Sanders, convinto a scendere dall'A1 a suon di dollaroni (circa 300 mila a stagione). Che dire poi di un personaggi come Lokar, Lulli e perfino come Casey Schimdt, che sotto il sole accecante d'agosto le riviste specializzate definivano «addirittura un lusso»? Così, quando coach Piero Pasini andava in giro a raccontare che «ci sono molte altre compagini più forti di noi», quasi tutti lo indicano come il matto del villaggio. Invece il coach aveva ragione: ora questa Record, «varata» con l'unico obiettivo di vincere il campionato, naviga a mezza forza al settimo posto della graduatoria, con 10 lunghezze di distacco da Jesi, sempre più «Luna rossa» del gruppo di pretendenti a questo primo «round-robin» di A2. Non solo: all'inizio della settimana patron Lubrano ha annunciato il reintegro di Bill Jones, in precedenza «tagliato» per far posto a Charles Smith il quale però si è rivelato persa peggiore del buco. E, poiché le disgrazie non vengono mai sole, ecco che giovedì scorso, nel posticipo contro Roseto, la Record ha perso il match e anche Yamen Sanders, per la frattura del metacarpo di una mano.

Insomma, migliore avversario non potrebbe esserci per una squadra come la Fila reduce dalla brutta figura di Udine. In realtà il match di oggi è tutt'altro che scontato. La Pallacanestro Biella è alle prese con l'incognita Pessina, giocatore-chiave nel progetto estivo della dirigenza rossoblù, straordinario nell'esordio di Varese e poi scomparso all'orizzonte per una serie di innumerevoli guai fisici fino all'ultimo, quel pericoloso riacutizzarsi del dolore alla schiena che ultimamente lo ha sempre fatto tanto soffrire. Pessina oggi non ci sarà e coach Danna dovrà rinunciare a quel giocatore che, senza un pivot vero sotto il tabellone avversario come Sanders, avrebbe potuto fare la differenza.

«Inoltre, con il destino avverso che sembra accompagnarci, non mi stupirei se Jones s'inventasse proprio contro di noi la partita della vita e segnasse 30 punti - commenta ironico l'amministratore delegato Marco Atripaldi -. Il fatto che non ci sia Sanders e che i vari Schimdt e Morena non siano pivot veri, contro i quali Nolan potrebbe facilmente prevalere, non vuol dire nulla. Sarà una battaglia e guai ad abbassare la guardia».

La gara è finita 208 a 207. Bene i ginnasti vercellesi

L'Italia juniores supera la Germania in rimonta

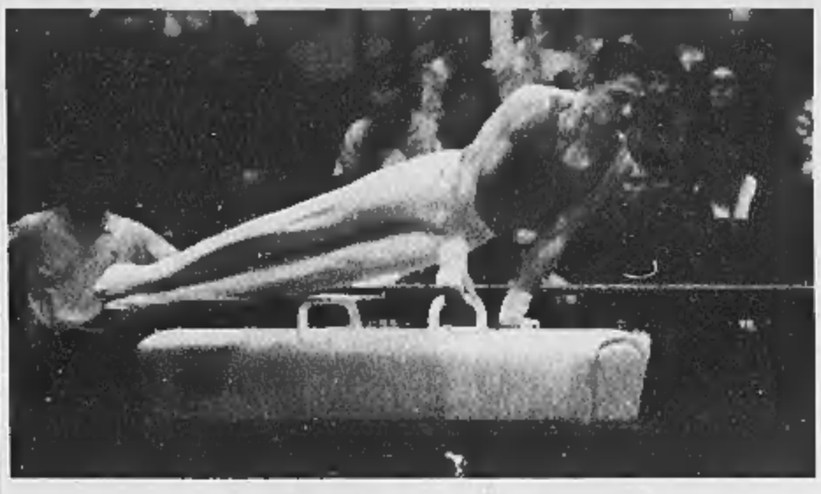

Per la prima volta l'Italia è riuscita a battere la Germania nella caregoria Juniores. Gli azzurrini si sono imposti ieri al PalaPiacco superando i tedeschi di appena una lunghezza al termine di una sfida avvincente

VERCELLI

L'esibizione di Yuri Chechi, poi l'apoteosi all'annuncio ufficiale del successo italiano sulla Germania. Per la serie «c'è sempre una prima volta», gli azzurrini della ginnastica hanno sconfitto i tedeschi al termine di un incontro spettacolare e tirato, giocato sul filo dei decimi di punto. Alla fine l'Italia, in rimonta, riesce a spuntarla 208,250 contro i 207,700 dei teutonici. Ed è festa.

«E' stata una giornata incredibile - spiegano i dirigenti della Libertas -. Dal pubblico, imponente e caloroso, all'alto livello degli esercizi proposti dai ginnasti». Neppure la rottura di un tirante delle parallele, che ha «rallentato» un po' la gara, ha deconcentrato gli azzurrini, troppo caricati di fronte ai massimi vertici federali. Ma anche il tifo degli spettatori (erano anni che il Pala Piacco non presentava un colpo d'occhio così imponente) ha spinto l'Italia alla grande impresa.

Da applausi e non poteva, forse, essere altrimenti la prestazione dei due Nazionali «di casa». Il duo delle meraviglie Enrico Pozzo e Dario Caldera ha infiammato più volte il palazzetto. «Non è per partigianeria - conferma il tecnico italiano e della Libertas Andrea Sacchi - ma i nostri ginnasti hanno portato un contributo decisivo in termine di punti. Enrico Pozzo è stato impeccabile al corpo libero, alla sbarra e alle parallele, mentre Dario Caldera, impegnato in tutti gli attrezzi, ha mantenuto una media punti davvero elevata. Ma anche gli altri azzurri, in particolare il debuttante Ceccarelli, hanno confermato il proprio valore».

E un riconoscimento al team italiano è arrivato da Yuri Chechi che, prima di esibirsi con un'autentica standing ovation, aveva speso parole d'elogio per i talenti emergenti (fors'anche qualcosa in più) della ginnastica italiana. [p. m. f.]

IN ECCELLENZA

I valsesiani, a ranghi ridotti, in casa dell'Asti primo inseguitore

La Dufour difende il primato

Gare non difficili per Biella e Cossatese

VARALLO

E' una giornata importantissima per la capolista Dufour Varallo. Oggi l'undici di Gianmario Arrondini è ospite dell'Asti, attuale seconda in classifica e alla vigilia indicata come la principale candidata alla promozione. I valsesiani si presentano a questo appuntamento con notevoli problemi di formazioni tra squalifiche, infortuni e incieEnti.

Non solo, c'è il serio rischio di perdere la leadership solitaria. Rispetto agli astigiani la Dufour ha tre punvi di vantaggio e quindi anche in caso di vittoria dei locali il primo posto non svanirebbe ma sarebbe condiviso: il problema da cui guardarsi con attenzione è però rappresentato da un'altra compagine, il Biella Villaggio Lamarmora. I lanieri al momento «pagano» cinque lunghezze alla Dufour ma oltre al match non impossibile di oggi con la Castellettese mercoledì recupereranno la sfida a suo tempo rinviata per pioggia con il fanalino di coda Cannobiese (1 pareggio e 7 sconfitte finora il bottino dei lacuali). Questo significa che il team di Paolo Rosa ha la ghiotta possibilità di conquistare sei punti in tre giorni e rilanciarsi al vertice.

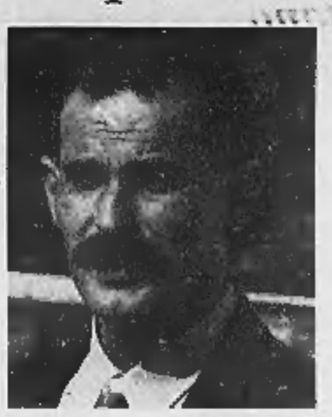

Arrondini ha una Dufour dimezzata

Ma torniamo al big match della nona giornata. Per la trasferta ad Asti Arrondini dovrà fare a meno di diversi giocatori: di sicuro non ci sarà Paolo Francone, squalificato, e ben difficilmente sarà disponibile Michele Biolcati, stirato.

Qualche possibilità in più (ma non tante) invece per Berto, Bobice e Agostino: quest'ultimo ha problemi per un incidente d'auto comunque risolto senza gravi conseguenze. Ci sarà invece, e questa è senz'altro una buona notizia, il neoacquisto Andrea Roano che domenica scorsa ha debuttato (con il Monferrato) firmando una doppietta. E a proposito di acquisti, da qualche giorno gira con insistenza la voce dell'ingaggio di un altro attaccante, quel Davide Rota che dopo essere sbocciato tra Valsessera e Cossatese è approdato alle categorie superiori con Borgomanero e Verbania. Nessuna conferma, ma le prossime ore saranno decisive.

Per il Biella V.L. a Pavignano con la Castellettese non si annunciano particolari assenze e Rosa ritiene che l'eliminazione dalla Coppa Italia non «peserà» sui giocatori. Match casalingo anche per la Cossatese, che ospita la nobile decaduta Omegna. [i. fo.]

HOCKEY

I gialloverdi hanno resistito soltanto un tempo alla prima della classe

L'Amatori sconfitto a Bassano: 8-2

Di Perin i gol vercellesi. Raed forse già col Salerno

VERCELLI

Trasferta da dimenticate per l'Amatori che, sulla pista della capolista Bassano, è uscita sconfitto 8-2. Un passivo decisamente pesante per una formazione che, nelle ultime uscite, aveva comunque dato l'impressione di essere in crescita. E, almeno nel primo tempo, i gialloverdi hanno resistito al pressing asfissiante dei vicentini. «Inizialmente siamo stati all'altezza della situazione - precisa il capitano Andrea Perin - purtroppo, proprio sul filo della sirena finale abbiamo incassato il gol del 2-1, un punto, tra l'altro viziata da un fallo». E così l'Amatori che era riuscita a replicare con Perin al vantaggio iniziale dei veneti si è sciolto. Un'infilata di reti che ha, di fatto, chiuso l'incontro. «Non siamo stati in grado di reagire, subendo quasi passivamente il gioco degli avversari - conferma Perin, autore anche del secondo gol vercellese - e quando si lascia "campo aperto" a squadre come il Bassano si può andare incontro a sconfitte così altisonanti».

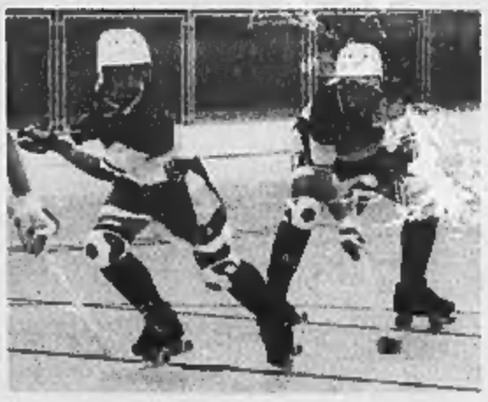

Niente da fare per l'Amatori sulla pista del Bassano I veneti si sono imposti con un netto 8-2 grazie a una ripresa sfavillante Ora i gialloverdi attendono l'arrivo di Raed

Con questa battuta d'arresto l'Amatori resta a quota 8 mentre il Bassano con 15 punti, consolida il primato. Ai bicciolani non resta che voltare pagina e pensare già alla sfida con il Salerno dove, forse, potrebbe esordire Raed: «Ma è la mentalità della squadra che dev'essere cambiata - ammonisce il capitano -. Speriamo che scoppole come questa siano da insegnamento». [p. m. f.]

Mercedes-Benz

AUTORAMA S.r.l.

Via Vercelli, 10 - CARESANABLOT (VC)

Tel. 0161 58112 - Fax 0161 33146

LE OCCASIONI DELLA SETTIMANA

GARANTITE EX NOVO BY MERCEDES BENZ

MARCA E MODELLO	ACCESSORI
AUDI A4 1.9 110CV TDI AVANT	1996 Full Optional - Cambio autom.
AUDI A4 1.8	1995 Full Optional
FIAT BRAVO 20V HGT	1996 Clima
LANCIA THEMA 2.0 16V SW	1994 Clima
MERCEDES BENZ A 160 ESP CLASSICA	1998 Clima - 4 airbag
MERCEDES BENZ E 320 AVANTGARDE	1996 Full Optional
MERCEDES BENZ 200 CE	1992 Full Optional
MERCEDES BENZ C 180 ELEGANCE	1995 Full Optional - Airbag
NISSAN MICRA SLX 1.3	1994 Tetto apribile elettrico
OPEL ASTRA SW 1.8 SPORT	1997 Clima - Airbag
OPEL TIGRA 1.4	1995 Clima - Airbag
OPEL CALIBRA 2.0 16V	1996 Clima - Airbag
VOLVO 850 GLT 20V SW	1995 Full Optional

FINANZIAMENTI PERSONALIZZATI FINO A 36 RATE

I CD-ROM DELLA STAMPA tutto compact LA STAMPA

800-011959

DAL LUNEDÌ AL VENERDÌ CON ORARIO CONTINUATO DALLE ORE 8,30 ALLE 19,00

www.lastampa.it

Coccolati dentro.

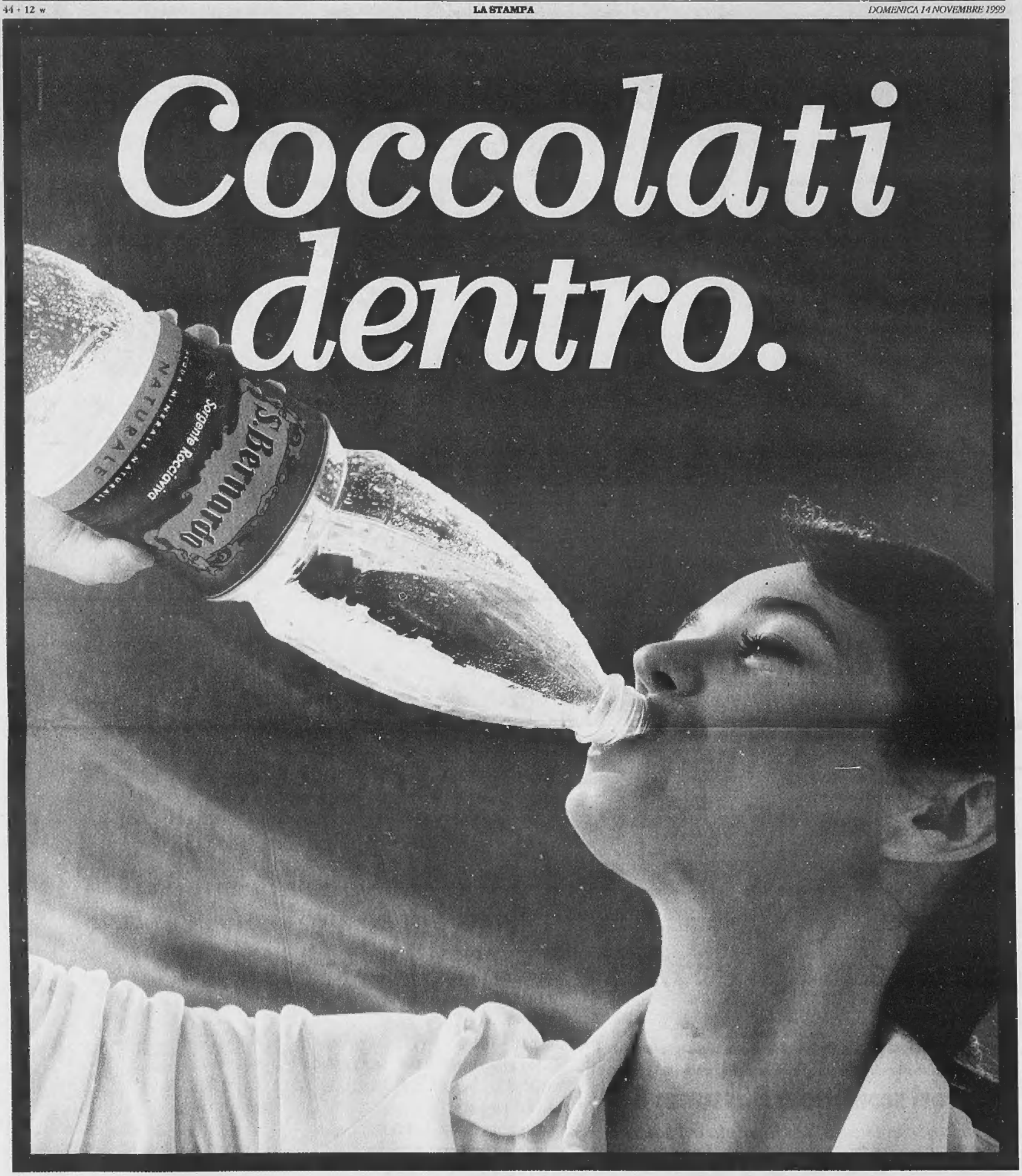

Il 60% circa del corpo è composto d'acqua. Per questo bere molto è importante, bere leggero è meglio. S.Bernardo, una tra le acque più leggere al mondo, favorisce la corretta funzionalità dei reni e una buona digestione, aiutando tutto il tuo organismo a stare meglio. Acqua S.Bernardo. Così unica nella sua leggerezza, così unica nella sua bontà... che in più ti coccola dentro.

Acqua S.Bernardo. Così leggera, così leggeri. S.Bernardo